

PIANO DI FORMAZIONE ANNO 2020

Elenco eventi formativi



Indice

| | | |
|----------|--|----------|
| 1 | STRUTTURA ORGANIZZATIVA ED ORGANIGRAMMA | 2 |
| 2 | INDICATORI..... | 3 |
| 3 | MONITORAGGIO | 3 |
| 4 | BUDGET..... | 3 |
| 5 | TABELLA SINOTTICA EVENTI PFA ANNO 2019 | 4 |

1 STRUTTURA ORGANIZZATIVA ED ORGANIGRAMMA

L'ATS della Val Padana, attraverso il Piano di Organizzazione Aziendale Strategico (POAS) ha provveduto a definire la struttura deputata allo svolgimento delle attività di formazione ed aggiornamento professionale del personale dipendente e convenzionato, collocando la funzione "Formazione" in staff alla Direzione Generale

Direzione Strategica Servizi e Uffici/Funzioni di Staff

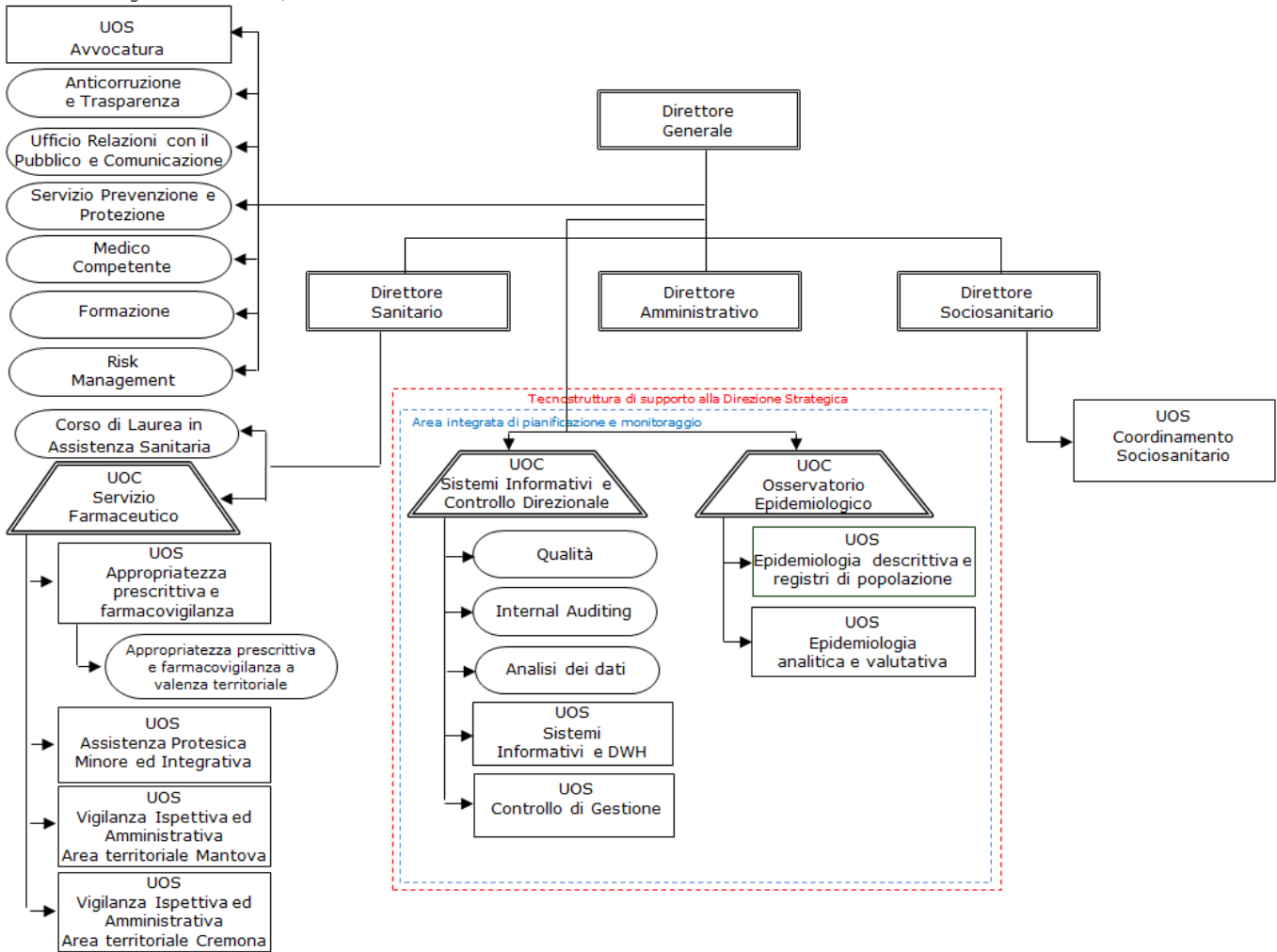

L'ATS della Val Padana individuato, nell'ambito dell'organizzazione, le seguenti figure:

- il Responsabile Formativo e il personale addetto alla segreteria;
- il Responsabile Informatico (ossia il Responsabile Coordinatore del Settore Sistemi Informativi Aziendali);
- il Comitato Scientifico, organismo nominato con specifico provvedimento della Direzione.

2 INDICATORI

In quanto provider accreditato presso Regione Lombardia e struttura certificata a fronte della norma UNI EN ISO 9001:2015 nel settore EA37 "Istruzione", si è provveduto a definire specifici indicatori per monitorare il Piano di Formazione Aziendale:

- Grado di condivisione del Piano di Formazione in fase di rilevazione e analisi del bisogno formativo
- Grado di realizzazione delle iniziative pianificate
- Successo complessivo dell'offerta formativa
- Grado di soddisfazione dell'utenza
- Livello di apprendimento.

In aggiunta, nella consapevolezza che il processo di formazione possa definirsi efficace nel momento in cui introduce o favorisce il cambiamento dell'organizzazione, si è deciso di introdurre nelle singole Schede di Progetto, l'esplicitazione di specifici indicatori misurabili e/o oggettivi relativi alla ricaduta interna.

3 MONITORAGGIO

DGR XI/2672 del 16/12/2019 "Determinazioni in ordine alla gestione del servizio sociosanitario per l'esercizio 2020" al punto 13.3 stabilisce che al Provider del Sistema lombardo ECM-CPD è richiesto:

- il rispetto della normativa ECM e di quanto previsto nel "Manuale di accreditamento per l'erogazione di eventi ECM-CPD Regione Lombardia";
- l'inserimento dei piani formativi sul "Sistema gestionale lombardo ECM – Sviluppo professionale continuo" entro il 15/03/2020;
- la realizzazione del 50% delle iniziative previste nel piano formativo approvato ad inizio anno;
- la regolare trasmissione dei crediti formativi ai professionisti che hanno preso parte alle iniziative accreditate.

4 BUDGET

Il Piano Formativo Aziendale (PFA) dell'anno 2020 prevede percorsi formativi utili all'acquisizione dei Crediti ECM e a tale scopo l'Azienda impegna risorse umane ed economiche come previsto dal Contratto nazionale di Lavoro 2002/2005 art. 20, dalla Direttiva della Funzione Pubblica n. 14/1995 (1% del monte salari, includendo tutti i costi necessari per consentire la frequenza del personale alle attività formative, in coerenza con il principio che i momenti di formazione sono da considerarsi servizio a tutti gli effetti) e riportato dal Verbale d'intesa OO.SS. e Regione Lombardia del 04.02.2010. Nel Bilancio di previsione 2020, a copertura dei soli costi diretti, sarà apostato un fondo quantificato in € 120.000,00. Le voci di bilancio interessate sono quelle di: "formazione esternalizzata da privato" e "formazione non esternalizzata da privato".

5 TABELLA SINOTTICA EVENTI PFA ANNO 2020

Area Organizzazione

| TITOLO | TIPOLOGIA DELL'INTERVENTO | DESTINATARI | N. PART | ORE | N. ED | RESPONSABILE SCIENTIFICO | ARCO TEMPORALE | OBIETTIVO CFNC | TEMATICA REGIONALE | SEDE DI EROGAZIONE |
|--|---------------------------|--|---------|-----|-------|--------------------------|----------------|--|---|--|
| LA LEGGE 190/2012 "ANTICORRUZIONE" QUALE STRUMENTO DI PREVENZIONE DELL'ILLEGALITÀ NELLA PUBBLICA AMMINISTRAZIONE: AGGIORNAMENTI ALLA LUCE DEL PIANO NAZIONALE ANTICORRUZIONE 2019 E L'IMPATTO SULL' ATS VAL PADANA | FAD | Personale neoassunto dell'Agenzia e/o che non ha ancora frequentato corsi proposti dall'Agenzia sul medesimo argomento | 100 | 2 | 1 | Michela Ferri | anno | (35) Argomenti di carattere generale, con acquisizione di nozioni tecnico-professionali | | Piattaforma per la formazione a distanza |
| IL CONFLITTO DI INTERESSI | Residenziale CLASSICA | Dipendenti che operano nelle aree più esposte al rischio come indicato nel PTPCT 2020-2022 - Non aperto agli esterni | 30 | 4 | 1 | Michela Ferri | II semestre | (17) Argomenti di carattere generale, con acquisizione di nozioni di sistema | | Cremona |
| LE SCHEDE DI JOB DESCRIPTION NELL'ATS DELLA VAL PADANA | Residenziale CLASSICA | Responsabili di struttura | 30 | 17 | 1 | Michela Ferri | I semestre | (2) Linee guida - Protocolli - Procedure | | Cremona |
| VALUTAZIONE E CHANGE MANAGEMENT | Residenziale CLASSICA | Dirigenti e titolari di incarichi di funzione | 30 | 50 | 1 | Salvatore Mannino | I semestre | (11) Management sistema salute. Innovazione gestionale e sperimentazione di modelli organizzativi e gestionali | | Cremona |
| PREVENZIONE DELLA VIOLENZA SUGLI OPERATORI | Residenziale CLASSICA | Personale della vigilanza | 50 | 14 | 2 | Paolo Valdisolo | I semestre | (6) La sicurezza del paziente, risk management e responsabilità professionale | 6. Tutela della salute e sicurezza del lavoratore | Mantova e Cremona |

Area Promozione della salute

| TITOLO | TIPOLOGIA DELL'INTERVENTO | DESTINATARI | N. PART | ORE | N. ED | RESPONSABILE SCIENTIFICO | ARCO TEMPORALE | OBIETTIVO CFNC | TEMATICA REGIONALE | SEDE DI EROGAZIONE |
|---|---------------------------|--|---------|-----|-------|--------------------------|----------------|--|--|---|
| IL PIANO DI ASSISTENZA INDIVIDUALE (PAI) E LA PRESCRIZIONE DI STILI DI VITA SALUTARI: UN MODELLO QUALIFICANTE DI PRESA IN CARICO DEL PAZIENTE CRONICO | Residenziale CLASSICA | Operatori ATS, ASST e Medici di Medicina Generale | 200 | 8 | 2 | Anna Marinella Firmi | I semestre | (1) Applicazione nella pratica quotidiana dei principi e delle procedure dell'evidence based practice (EBM - EBN - EBP) | 3. Promozione di stili di vita e ambienti favorevoli alla salute | Mantova e Cremona |
| IL MODELLO URBAN HEALTH: L'INTEGRAZIONE CON I COMUNI PER CONSOLIDARE POLITICHE DI GOVERNO DEL TERRITORIO ORIENTATE AL BENESSERE E ALLA SALUTE | Residenziale CLASSICA | Operatori DIPS | 50 | 8 | 2 | Anna Marinella Firmi | I semestre | (10) Epidemiologia - prevenzione e promozione della salute con acquisizione di nozioni tecnico-professionali | 3. Promozione di stili di vita e ambienti favorevoli alla salute | Mantova e Cremona |
| LA RETE DELLE SCUOLE CHE PROMUOVONO SALUTE E I PROGRAMMI REGIONALI LST E UNPLUGGED | Residenziale CLASSICA | Docenti delle scuole di ogni ordine e grado, operatori ATS, ASST e Terzo Settore | 100 | 4 | 2 | Gloria Molinari | I semestre | (13) Metodologia e tecniche di comunicazione, anche in relazione allo sviluppo dei programmi nazionali e regionali di prevenzione primaria | 3. Promozione di stili di vita e ambienti favorevoli alla salute | IIS Ghisleri-Beltrami di Cremona, IC Volta Mantovana - Monzambano |
| CORSO DI FORMAZIONE PER FORMATORI - COMUNITA' AMICA DEI BAMBINI | Residenziale CLASSICA | Operatori ATS e ASST | 20 | 25 | 1 | Laura Rubagotti | II semestre | (1) Applicazione nella pratica quotidiana dei principi e delle procedure dell'evidence based practice (EBM - EBN - EBP) | 3. Promozione di stili di vita e ambienti favorevoli alla salute | Cremona/Mantova |
| CORSO PER MAMME PEER - COMUNITA' AMICA DEI BAMBINI | Residenziale CLASSICA | Mamme con esperienze di adattamento diretto per almeno 6 mesi | 20 | 15 | 1 | Laura Rubagotti | II semestre | (12) Aspetti relazionali e umanizzazione delle cure | 3. Promozione di stili di vita e ambienti favorevoli alla salute | Cremona/Mantova |

| TITOLO | TIPOLOGIA DELL'INTERVENTO | DESTINATARI | N. PART | ORE | N. ED | RESPONSABILE SCIENTIFICO | ARCO TEMPORALE | OBIETTIVO CFNC | TEMATICA REGIONALE | SEDE DI EROGAZIONE |
|--|---------------------------|--|---------|-----|-------|--------------------------|----------------|---|--|--|
| COMUNITÀ AMICA DEL BAMBINO UNICEF- CORSO DI FORMAZIONE FAD PER OPERATORI INFORMATI | FAD | Operatori "Informati" dell'ATS Val Padana e delle ASST Cremona, Crema e Mantova a contatto con i cittadini | 1.000 | 2 | 1 | Laura Rubagotti | I Semestre | (1) Applicazione nella pratica quotidiana dei principi e delle procedure dell'evidence based practice (EBM - EBN - EBP) | 3. Promozione di stili di vita e ambienti favorevoli alla salute | Piattaforma per la formazione a distanza |
| COMUNITÀ AMICA DEI BAMBINI UNICEF - CORSO DI FORMAZIONE PER OPERATORI "DEDICATI" | Residenziale CLASSICA | Operatori dedicati | 30 | 20 | 1 | Laura Rubagotti | I semestre | (7) La comunicazione efficace interna, esterna, con paziente. La privacy ed il consenso informato | 3. Promozione di stili di vita e ambienti favorevoli alla salute | Mantova |

Area Specialistica

| TITOLO | TIPOLOGIA DELL'INTERVENTO | DESTINATARI | N. PART | ORE | N. ED | RESPONSABILE SCIENTIFICO | ARCO TEMPORALE | OBIETTIVO CFNC | TEMATICA REGIONALE | SEDE DI EROGAZIONE |
|--|---------------------------|---|---------|-----|-------|--------------------------|----------------|--|-------------------------------------|--------------------|
| L'ACCESSO AGLI ATTI EX L. 241/90 E L'ACCESSO CIVICO EX D. LGS 97/2016 | Residenziale CLASSICA | Dirigenti, personale con incarichi di funzione e collaboratori | 200 | 7 | 3 | Lorella Biancifiori | I semestre | (2) Linee guida - Protocolli - Procedure | | Cremona e Mantova |
| LA LEGGE N. 241 DEL 1990, L'ISTRUZIONE DEL PROCEDIMENTO AMMINISTRATIVO E LA REDAZIONE DEI PROVVEDIMENTI AMMINISTRATIVI | Residenziale CLASSICA | Responsabili dei procedimenti, agli incarichi di funzione e ai collaboratori estensori di provvedimenti amministrativi dirigenziali | 50 | 7 | 1 | Lorella Biancifiori | I semestre | (35) Argomenti di carattere generale, con acquisizione di nozioni tecnico-professionali | | Cremona |
| REGOLAMENTO DI ATTUAZIONE DEL CODICE APPALTI | Residenziale CLASSICA | Personale dell'UOC ATP coinvolta negli acquisti | 25 | 7 | 1 | Pierina Ghilardi | II semestre | (2) Linee guida - Protocolli - Procedure | | Cremona |
| ADDESTRAMENTO PROGRAMMA EXCEL | Residenziale CLASSICA | Operatori addetti ai controlli socio sanitari e sanitari | 15 | 12 | 1 | Salvatore Vanella | I semestre | (4) Appropriately prestazioni sanitarie, sistemi di valutazione, verifica e miglioramento dell'efficienza ed efficacia. Livelli essenziali di assistenza (LEA) | | ASST Mantova |
| RILASCIO CARTE E PROFILI SISS: FORMAZIONE AI SENSI GDPR | Residenziale CLASSICA | Tutti gli operatori PDA/PDR, in particolare del DCP e Dipartimento PAAPSS | 20 | 4 | 1 | Ugo Boni | I semestre | (2) Linee guida - Protocolli - Procedure | 4. Strumenti per la sanità digitale | Cremona |
| LA GESTIONE DEI FARMACI IN RSA - LE RACCOMANDAZIONI MINISTERIALI - LA GESTIONE DELLE ICA | Residenziale CLASSICA | Personale sanitario RSA, personale PAAPSS addetto ai controlli | 100 | 4 | 2 | Paolo Valdisolo | I semestre | (6) La sicurezza del paziente, risk management e responsabilità professionale | | Cremona e Mantova |
| USO APPROPRIATO DEL RICETTARIO | Residenziale CLASSICA | Medici specialisti delle strutture di ricovero e cura private accreditate del territorio dell'ATS della Val Padana | 100 | 4 | 2 | Sandro Raineri | II semestre | (4) Appropriately prestazioni sanitarie, sistemi di valutazione, verifica e miglioramento dell'efficienza ed efficacia. Livelli essenziali di assistenza (LEA) | 4. Strumenti per la sanità digitale | Mantova e Cremona |
| LA NUOVA EDIZIONE DELLA NORMA ISO 17025 | Residenziale CLASSICA | Personale del laboratorio di prevenzione e ufficio qualità | 25 | 4 | 1 | Cristina Somenzi | I semestre | (14) Accreditamento strutture sanitarie e dei professionisti. La cultura della qualità, procedure e certificazione, con acquisizione di nozioni di processo | | Cremona |

Area Specialistica – igiene alimenti

| TITOLO | TIPOLOGIA DELL'INTERVENTO | DESTINATARI | N. PART | ORE | N. ED | RESPONSABILE SCIENTIFICO | ARCO TEMPORALE | OBIETTIVO CFNC | TEMATICA REGIONALE | SEDE DI EROGAZIONE |
|--|---------------------------|---|---------|-----|-------|--------------------------|----------------|--|--------------------|--------------------|
| L'IMPLEMENTAZIONE DEI PIANI DI SICUREZZA DELL'ACQUA (PSA) NELLA FILIERA IDRO-POTABILE | Residenziale CLASSICA | Operatori UOC IAN - UOS IAN a valenza territoriale- L.P. - servizio ISP | 70 | 6 | 1 | Anna Marinella Firmi | I semestre | (23) Sicurezza e igiene alimentari, nutrizione e/o patologie correlate | | Cremona/Mantova |
| LA GESTIONE DELLE ALLERTE PER ALIMENTI E MANGIMI: SISTEMA IRASFF, PORTALE REGIONALE E CASI PRATICI | Residenziale CLASSICA | Operatori UOC IAN - UOS IAN a valenza territoriale - DPV | 70 | 4 | 2 | Anna Marinella Firmi | II semestre | (23) Sicurezza e igiene alimentari, nutrizione e/o patologie correlate | | Cremona/Mantova |
| ATTIVITÀ DI CONTROLLO SUI MATERIALI A CONTATTO CON GLI ALIMENTI | Residenziale CLASSICA | Operatori UOC IAN- UOS IAN a valenza territoriale | 70 | 4 | 2 | Gianmarco Troiano | I semestre | (23) Sicurezza e igiene alimentari, nutrizione e/o patologie correlate | | Cremona |
| I CONTROLLI UFFICIALI SECONDO IL REG UE 625/2017: COSA CAMBIA? LETTURA E CONFRONTO CON IL REG CE 882/2004 | Residenziale CLASSICA | Operatori UOC IAN - UOS IAN a valenza territoriale - LP - DPV | 70 | 6 | 1 | Anna Marinella Firmi | I semestre | (23) Sicurezza e igiene alimentari, nutrizione e/o patologie correlate | | Cremona/Mantova |
| LA VERIFICA DELL' EFFICACIA E DELL'APPROPRIATEZZA DEI CONTROLLI UFFICIALI: GLI INDIRIZZI REGIONALI PER I SIAN E LA LORO APPLICAZIONE. | Residenziale CLASSICA | Operatori UOC IAN - UOS IAN a valenza territoriale | 40 | 6 | 1 | Anna Marinella Firmi | I semestre | (23) Sicurezza e igiene alimentari, nutrizione e/o patologie correlate | | Cremona/Mantova |
| DISCIPLINA SANZIONATORIA PER LA VIOLAZIONE DELLE DISPOSIZIONI DEL REGOLAMENTO (UE) N. 1169/2011 IN MATERIA DI ETICHETTATURA DEGLI ALIMENTI | Residenziale CLASSICA | Operatori UOC IAN - UOS IAN a valenza territoriale - DPV | 70 | 6 | 1 | Anna Marinella Firmi | I semestre | (23) Sicurezza e igiene alimentari, nutrizione e/o patologie correlate | | Cremona/Mantova |

Area Specialistica – igiene pubblica

| TITOLO | TIPOLOGIA DELL'INTERVENTO | DESTINATARI | N. PART | ORE | N. ED | RESPONSABILE SCIENTIFICO | ARCO TEMPORALE | OBIETTIVO CFNC | TEMATICA REGIONALE | SEDE DI EROGAZIONE |
|---|---------------------------|---|---------|-----|-------|--------------------------|----------------|---|-------------------------------------|--------------------|
| APPLICAZIONE LINEE GUIDA REGIONALI - DECRETO 9268/19 - CONTROLLI SUI COSMETICI IN REGIME DI AUDIT | Residenziale CLASSICA | Tecnici della prevenzione e dirigenti medici | 40 | 14 | 2 | Anna Teresa Barchiesi | I semestre | (2) Linee guida - Protocolli - Procedure | | Cremona e Mantova |
| GESTIONE DELLE EMERGENZE DI NATURA AMBIENTALE | Residenziale CLASSICA | Operatori DIPS | 30 | 4 | 1 | Anna Teresa Barchiesi | I semestre | (26) Sicurezza e igiene ambientali (aria, acqua e suolo) e/o patologie correlate; | | Cremona |
| GRUPPO DI MIGLIORAMENTO PER LA GESTIONE DELLE SEGNALAZIONI DI MALATTIE INFETTIVE | Formazione sul campo GDM | Medici e assistenti sanitari della UOS prevenzione malattie infettive | 12 | 4 | 1 | Carlo Rossi | anno | (5) Principi, procedure e strumenti per il governo clinico delle attività sanitarie | 4. Strumenti per la sanità digitale | Mantova e Cremona |

Area Specialistica – medicina del lavoro

| TITOLO | TIPOLOGIA DELL'INTERVENTO | DESTINATARI | N. PART | ORE | N. ED | RESPONSABILE SCIENTIFICO | ARCO TEMPORALE | OBIETTIVO CFNC | TEMATICA REGIONALE | SEDE DI EROGAZIONE |
|---|---------------------------|---|---------|-----|-------|--------------------------|----------------|---|---|--------------------|
| FORMAZIONE E ADDESTRAMENTO ALL'USO DEI DPI ANTICADUTA DI III CATEGORIA | Residenziale CLASSICA | Tecnici della prevenzione, medici, assistenti sanitarie | 35 | 4 | 1 | Anna Marinella Firmi | I semestre | (27) Sicurezza negli ambienti e nei luoghi di lavoro e patologie correlate. Radioprotezione | 6. Tutela della salute e sicurezza del lavoratore | Cremona |
| CARICO SICURO: NORME PER IL FISSAGGIO CORRETTO DEL CARICO NELL'AUTOTRASPORTO | Residenziale CLASSICA | Personale appartenente alla UOC PSAL | 70 | 8 | 2 | Anna Marinella Firmi | I semestre | (27) Sicurezza negli ambienti e nei luoghi di lavoro e patologie correlate. Radioprotezione | 6. Tutela della salute e sicurezza del lavoratore | Cremona e Mantova |
| MACCHINE IN USO IN AZIENDA ANTE E POST MARCATURA CE E MACCHINE AUTO COSTRUITE | Residenziale CLASSICA | Operatori UOC PSAL | 70 | 8 | 2 | Anna Marinella Firmi | anno | (27) Sicurezza negli ambienti e nei luoghi di lavoro e patologie correlate. Radioprotezione | 6. Tutela della salute e sicurezza del lavoratore | Cremona e Mantova |
| AGGIORNAMENTO OBBLIGATORIO PER FORMATORI PER LA SICUREZZA | Residenziale CLASSICA | Operatori UOC PSAL | 50 | 8 | 1 | Anna Marinella Firmi | anno | (27) Sicurezza negli ambienti e nei luoghi di lavoro e patologie correlate. Radioprotezione | 6. Tutela della salute e sicurezza del lavoratore | Cremona |

| TITOLO | TIPOLOGIA DELL'INTERVENTO | DESTINATARI | N. PART | ORE | N. ED | RESPONSABILE SCIENTIFICO | ARCO TEMPORALE | OBIETTIVO CFNC | TEMATICA REGIONALE | SEDE DI EROGAZIONE |
|--|---------------------------|--|---------|-----|-------|--------------------------|----------------|---|---|--------------------|
| PIATTAFORMA DI LAVORO ELEVABILI | Residenziale CLASSICA | Tecnici della prevenzione servizio PSAL | 35 | 8 | 1 | Marzia Zambelli | anno | (8) Integrazione interprofessionale e multiprofessionale, interistituzionale | | Cremona |
| RACCONTAMI UNA STORIA. LA NARRAZIONE DI PERSONE NEL CONTESTO LAVORATIVO | Residenziale CLASSICA | ML, TdP, operatori della promozione della salute | 25 | 7 | 2 | Alberto Righi | II semestre | (27) Sicurezza negli ambienti e nei luoghi di lavoro e patologie correlate. Radioprotezione | 6. Tutela della salute e sicurezza del lavoratore | Mantova |
| GLI IMPIANTI ELETTRICI NEI CANTIERI E NEGLI AMBIENTI A MAGGIOR RISCHIO IN CASO DI INCENDIO | Residenziale CLASSICA | Tecnici della prevenzione della UOC PSAL | 30 | 7 | 1 | Luciano Bandera | I semestre | (27) Sicurezza negli ambienti e nei luoghi di lavoro e patologie correlate. Radioprotezione | 6. Tutela della salute e sicurezza del lavoratore | Cremona |
| EQUIPAGGIAMENTI OLEODINAMICI DEGLI APPARECCHI DI SOLLEVAMENTO | Residenziale CLASSICA | Tecnici della prevenzione della UOC PSAL | 30 | 7 | 1 | Luciano Bandera | I semestre | (27) Sicurezza negli ambienti e nei luoghi di lavoro e patologie correlate. Radioprotezione | 6. Tutela della salute e sicurezza del lavoratore | Mantova |

Area Specialistica - PAAPSS

| TITOLO | TIPOLOGIA DELL'INTERVENTO | DESTINATARI | N. PART | ORE | N. ED | RESPONSABILE SCIENTIFICO | ARCO TEMPORALE | OBIETTIVO CFNC | TEMATICA REGIONALE | SEDE DI EROGAZIONE |
|---|---------------------------|--|---------|-----|-------|--------------------------|----------------|--|--|--------------------|
| IL PROGRAMMA REGIONALE TRAPIANTI: LA SUA REALIZZAZIONE E LA GOVERNANCE SUL TERRITORIO DELLA ATS DELLA VAL PADANA | Residenziale CLASSICA | Personale sanitario, volontariato, personale dei comuni | 100 | 7 | 1 | Mara Chiara Martinelli | anno | (5) Principi, procedure e strumenti per il governo clinico delle attività sanitarie | | Cremona/Mantova |
| IL NUOVO SISTEMA DI GARANZIA DEI LEA: GLI INDICATORI DELLA ASSISTENZA OSPEDALIERA, DELLA ASSISTENZA DISTRETTUALE ED IL LORO UTILIZZO AL FINE DEL MIGLIORAMENTO DELLA QUALITÀ LOCALE | Formazione sul campo GDM | Operatori del dipartimento PAAPSS, PIPSS e UOC controllo direzionale | 30 | 12 | 1 | Rossella Zadro | I semestre | (4) Appropriata prestazioni sanitarie, sistemi di valutazione, verifica e miglioramento dell'efficienza ed efficacia. Livelli essenziali di assistenza (LEA) | 1. Applicazione del Decreto del Ministero della Salute 2 aprile 2015 n. 70 | Mantova/Cremona |

Area Specialistica - PIPSS

| TITOLO | TIPOLOGIA DELL'INTERVENTO | DESTINATARI | N. PART | ORE | N. ED | RESPONSABILE SCIENTIFICO | ARCO TEMPORALE | OBIETTIVO CFNC | TEMATICA REGIONALE | SEDE DI EROGAZIONE |
|---|---------------------------|--|---------|-----|-------|--------------------------|----------------|---|--------------------|--------------------------|
| ADOLESCENTI E FAMIGLIE: POLICY REGIONALI | Residenziale CLASSICA | Dip.to PIPSS - Servizi Sociali dei Comuni - Reti Neuropsichiatria Infantile RIMI delle ASST - Operatori Enti del Terzo Settore coinvolti | 90 | 4 | 3 | Giovanni Maria Gillini | I semestre | (8) Integrazione interprofessionale e multiprofessionale, interistituzionale | | Crema, Cremona e Mantova |
| COMITATO PERCORSO NASCITA: SOTTOGRUPPO DEDICATO ALL'INDIVIDUAZIONE DI AZIONI MIGLIORATIVE PER LA CONTINUITÀ ASSISTENZIALE OSPEDALE-TERRITORIO | Formazione sul campo GDM | Professionisti delle ASST territoriali e ATS | 12 | 12 | 1 | Liliana Bissa | anno | (9) Integrazione tra assistenza territoriale ed ospedaliera | | Cremona |
| CONFERENZA TERRITORIALE SALUTE MENTALE | Residenziale CLASSICA | DIP.TO PIPSS - ASST del territorio - Ambiti- Amministratori Enti Locali - Erogatori - Terzo settore - Istituti scolastici | 200 | 14 | 1 | Maria Gloria Gandellini | II semestre | (1) Applicazione nella pratica quotidiana dei principi e delle procedure dell'evidence based practice (EBM - EBN - EBP) | | Cremona |
| RSA APERTA E RIABILITAZIONE COGNITIVA: BINOMIO POSSIBILE | Residenziale CLASSICA | Personale degli Enti erogatori della misura RSA aperta | 100 | 4 | 1 | Salvatore Speciale | II semestre | (1) Applicazione nella pratica quotidiana dei principi e delle procedure dell'evidence based practice (EBM - EBN - EBP) | | Cremona/Mantova |

Area Specialistica – veterinaria

| TITOLO | TIPOLOGIA DELL'INTERVENTO | DESTINATARI | N. PART | ORE | N. ED | RESPONSABILE SCIENTIFICO | ARCO TEMPORALE | OBIETTIVO CFNC | TEMATICA REGIONALE | SEDE DI EROGAZIONE |
|---|---------------------------|--|---------|-----|-------|--------------------------|----------------|---|--------------------|--------------------|
| MODALITA' DI APPROVVIGIONAMENTO DEI MEDICINALI STUPEFACENTI E PSICOTROPI DI CUI ALLA TABELLA MEDICINALI SEZ. A, B E C | Residenziale CLASSICA | Veterinari e tecnici della prevenzione | 140 | 4 | 4 | Giorgi Maurilio | anno | (2) Linee guida - Protocolli - Procedure | | Cremona e Mantova |
| MALATTIE INFETTIVE DEI PICCOLI ANIMALI D'AFFEZIONE CUSTODITI NEI CANILI RIFUGIO: FOCUS SULLA LEISHMANIA | Residenziale CLASSICA | Dirigenti veterinari operanti nell'area di sanità animale | 50 | 4 | 2 | Maurilio Giorgi | II semestre | (24) Sanità veterinaria. Attività presso gli stabulari. Sanità vegetale | | Cremona e Mantova |
| AGGIORNAMENTO SU METODI E TECNICHE DI CAMPIONAMENTO DELL'OBEX | Residenziale CLASSICA | Dirigenti Veterinari | 100 | 4 | 2 | Traldi Vincenzo | I semestre | (24) Sanità veterinaria. Attività presso gli stabulari. Sanità vegetale | | Cremona e Mantova |
| IL NUOVO SISTEMA INFORMATIVO VETERINARIO INTEGRATO | Residenziale CLASSICA | Dirigenti Veterinari - Tecnici della prevenzione - personale del comparto amministrativo | 100 | 4 | 2 | Traldi Vincenzo | I semestre | (24) Sanità veterinaria. Attività presso gli stabulari. Sanità vegetale | | Cremona e Mantova |
| L'ETICHETTATURA SULL'ORIGINE DELL'INGREDIENTE PRIMARIO | Residenziale CLASSICA | Veterinari Dirigenti area B e C e Tecnici della prevenzione, operatori SIAN | 60 | 6 | 1 | Maurilio Giorgi | II semestre | (23) Sicurezza e igiene alimentari, nutrizione e/o patologie correlate | | Cremona |
| REGOLAMENTO (UE) 2017/625: RICADUTE OPERATIVE IN ATS VAL PADANA | Residenziale CLASSICA | Veterinari e Tecnici della Prevenzione del Dipartimento Veterinario con eventuale partecipazione di personale SIAN | 70 | 4 | 2 | Massimo Ghinzelli | I semestre | (23) Sicurezza e igiene alimentari, nutrizione e/o patologie correlate | | Cremona e Mantova |
| CONTROLLO DELLE MALATTIE TRASMESSE DAGLI ALIMENTI (MTA): AZIONI INTEGRATE DVSA E DIPS | Residenziale CLASSICA | Tecnici della Prevenzione, Medici e Veterinari | 100 | 4 | 2 | Massimo Ghinzelli | II semestre | (23) Sicurezza e igiene alimentari, nutrizione e/o patologie correlate | | Cremona e Mantova |
| IGIENE URBANA: VALUTAZIONE DEL CANE MORSICATORE | Residenziale CLASSICA | Dirigenti Veterinari | 68 | 4 | 2 | Maurilio Giorgi | I semestre | (24) Sanità veterinaria. Attività presso gli stabulari. Sanità vegetale | | Cremona e Mantova |

Area Sicurezza

| TITOLO | TIPOLOGIA DELL'INTERVENTO | DESTINATARI | N. PART | ORE | N. ED | RESPONSABILE SCIENTIFICO | ARCO TEMPORALE | OBIETTIVO CFNC | TEMATICA REGIONALE | SEDE DI EROGAZIONE |
|--|---------------------------|---|---------|-----|-------|--------------------------|----------------|--|---|--------------------|
| SICUREZZA NEI LUOGHI DI LAVORO (D.LGS.81/08) FORMAZIONE DIRIGENTI | Residenziale CLASSICA | Dirigenti per la sicurezza identificati con decreto 497 del 23/11/2017. | 10 | 16 | 1 | Lorenzo Garbossa | anno | (27) Sicurezza negli ambienti e nei luoghi di lavoro e patologie correlate | 6. Tutela della salute e sicurezza del lavoratore | Mantova e Cremona |
| SICUREZZA NEI LUOGHI DI LAVORO (D.LGS.81/08) FORMAZIONE PREPOSTI | Residenziale CLASSICA | Preposti per la sicurezza identificati con Decreto 497 del 23/11/2017 | 60 | 8 | 2 | Lorenzo Garbossa | anno | (27) Sicurezza negli ambienti e nei luoghi di lavoro e patologie correlate | 6. Tutela della salute e sicurezza del lavoratore | Mantova e Cremona |
| SICUREZZA NEI LUOGHI DI LAVORO, FORMAZIONE PER DIRIGENTI - AGGIORNAMENTO | Residenziale CLASSICA | Dirigenti identificati con decreto 497 del 23/11/2017 e già in possesso di una formazione pregressa | 15 | 6 | 1 | Lorenzo Garbossa | anno | (27) Sicurezza negli ambienti e nei luoghi di lavoro e patologie correlate | 6. Tutela della salute e sicurezza del lavoratore | Mantova e Cremona |
| SICUREZZA NEI LUOGHI DI LAVORO (D.LGS. 81/08)- FORMAZIONE PREPOSTI - AGGIORNAMENTO | Residenziale CLASSICA | Preposti identificati con Decreto 497 del 23/11/2017 in possesso di formazione pregressa | 15 | 6 | 1 | Lorenzo Garbossa | anno | (27) Sicurezza negli ambienti e nei luoghi di lavoro e patologie correlate | 6. Tutela della salute e sicurezza del lavoratore | Mantova e Cremona |

| TITOLO | TIPOLOGIA DELL'INTERVENTO | DESTINATARI | N. PART | ORE | N. ED | RESPONSABILE SCIENTIFICO | ARCO TEMPORALE | OBIETTIVO CFNC | TEMATICA REGIONALE | SEDE DI EROGAZIONE |
|---|---------------------------|---------------------------------------|---------|-----|-------|--------------------------|----------------|--|---|--|
| SICUREZZA NEI LUOGHI DI LAVORO (D.LGS.81/08) - AGGIORNAMENTO FORMAZIONE SPECIFICA RISCHIO BIOLOGICO | FAD | Personale esposto a rischio biologico | 100 | 6 | 1 | Lorenzo Garbossa | anno | (27) Sicurezza negli ambienti e nei luoghi di lavoro e patologie correlate | 6. Tutela della salute e sicurezza del lavoratore | Piattaforma per la formazione a distanza |
| BENEFICI DELL'ATTIVITA' FISICA E DELLE CORRETTE POSTURE | Residenziale CLASSICA | Tutto il personale dipendente | 200 | 4 | 5 | Vincenzo Basile | anno | (10) Epidemiologia - prevenzione e promozione della salute con acquisizione di nozioni tecnico-professionali | 6. Tutela della salute e sicurezza del lavoratore | Cremona e Mantova |
| POLICY ANTIFUMO DI SIGARETTA | Residenziale CLASSICA | Responsabili di servizio | 50 | 4 | 2 | Marina Bentivoglio | I semestre | (27) Sicurezza negli ambienti e nei luoghi di lavoro e patologie correlate. Radioprotezione | 6. Tutela della salute e sicurezza del lavoratore | Cremona e Mantova |

Area MMG/PLS e MCA

| TITOLO | TIPOLOGIA DELL'INTERVENTO | DESTINATARI | N. PART | ORE | N. ED | RESPONSABILE SCIENTIFICO | ARCO TEMPORALE | OBIETTIVO CFNC | TEMATICA REGIONALE | SEDE DI EROGAZIONE |
|---|---------------------------|--|---------|-----|-------|--------------------------|----------------|---|--|--|
| RICONOSCERE E PRENDERE IN CARICO IL DISTURBO DA GIOCO D'AZZARDO PATOLOGICO | FAD | I MMG dell'ATS Val padana | 300 | 4 | 1 | Doriana Paganini | I semestre | (22) Fragilità e cronicità, nuove povertà, tutela degli aspetti assistenziali, socio-sanitari e socio-assistenziali | 3. Promozione di stili di vita e ambienti favorevoli alla salute | Piattaforma per la formazione a distanza |
| APPROPRIATEZZA PRESCRITTIVA IN ADI | Residenziale CLASSICA | MMG - Medici specialisti proscrittore | 500 | 4 | 3 | Salvatore Speciale | II semestre | (3) Documentazione clinica. Percorsi clinico-assistenziali diagnostici e riabilitativi, profili di assistenza - profili di cura | | Crema, Cremona e Mantova |
| LA GESTIONE DEL PERSONA FRAGILE AFFETTA DA PATOLOGIA CRONICA NELLA RETE DI OFFERTA SOCIOSANITARIA | FAD | MMG, PLS, Assistenti sociali di Ambiti/comuni | 500 | 6 | 1 | Carolina Maffezzoni | II semestre | (5) Principi, procedure e strumenti per il governo clinico delle attività sanitarie | 2. Nuova modalità della presa in carico dei pazienti cronici e fragili | Piattaforma per la formazione a distanza |
| LA GESTIONE DELLA PERSONA FRAGILE AFFETTA DA PATOLOGIA CRONICA NELLA RETE DI OFFERTA SOCIOSANITARIA | Residenziale CLASSICA | MMG, PLS, Assistenti sociali dei Comuni / Ambiti | 300 | 4 | 3 | Carolina Maffezzoni | II semestre | (5) Principi, procedure e strumenti per il governo clinico delle attività sanitarie | 2. Nuova modalità della presa in carico dei pazienti cronici e fragili | Crema, Cremona e Mantova |
| PRIVACY E MEDICINA DI FAMIGLIA: LIMITI E OPPORTUNITÀ | Residenziale CLASSICA | MMG, MCA e PLS di AST Val Padana | 700 | 4 | 3 | Gianmario Brunelli | anno | (7) La comunicazione efficace interna, esterna, con paziente. La privacy ed il consenso informato | 4. Strumenti per la sanità digitale | Crema, Cremona e Mantova |
| GESTIONE DELLE PATOLOGIE ACUTE PEDIATRICHE NELLA CONTINUITÀ ASSISTENZIALE | Residenziale CLASSICA | MCA di ATS Val Padana | 150 | 4 | 2 | Cecilia Donzelli | anno | (2) Linee guida - Protocolli - Procedure | | Cremona e Mantova |
| BLSD | Residenziale CLASSICA | MCA e MMG | 100 | 8 | 4 | Cecilia Donzelli | anno | (2) Linee guida - Protocolli - Procedure | | Cremona e Mantova |
| PBLSD | Residenziale CLASSICA | PDF e MCA | 100 | 8 | 4 | Cecilia Donzelli | anno | (2) Linee guida - Protocolli - Procedure | | Cremona e Mantova |
| CERTIFICATI DI MALATTIA...TRA CERTEZZE E INCERTEZZE | Residenziale CLASSICA | MCA di ATS | 150 | 4 | 4 | Gianmario brunelli | anno | (6) La sicurezza del paziente, risk management e responsabilità professionale | | Cremona e Mantova |

| TITOLO | TIPOLOGIA DELL'INTERVENTO | DESTINATARI | N. PART | ORE | N. ED | RESPONSABILE SCIENTIFICO | ARCO TEMPORALE | OBIETTIVO CFNC | TEMATICA REGIONALE | SEDE DI EROGAZIONE |
|--|---------------------------|---|---------|-----|-------|--------------------------|----------------|--|--|--------------------------|
| IL PERCORSO DI PRESA IN CARICO DEL PAZIENTE CRONICO | Residenziale CLASSICA | MMG di nuovo convenzionamento e incaricati provvisori | 70 | 4 | 3 | Gianmario brunelli | I semestre | (11) Management sistema salute. Innovazione gestionale e sperimentazione di modelli organizzativi e gestionali | 2. Nuova modalità della presa in carico dei pazienti cronici e fragili | Cremona e Mantova |
| BENEFICI DI SALUTE E MEDICINA DI FAMIGLIA: QUALI AZIONI E QUALI RISULTATI. | Residenziale CLASSICA | MMG | 500 | 4 | 3 | Gianmario Brunelli | anno | (11) Management sistema salute. Innovazione gestionale e sperimentazione di modelli organizzativi e gestionali | 2. Nuova modalità della presa in carico dei pazienti cronici e fragili | Crema, Cremona e Mantova |
| DIABETE: LA COSTRUZIONE DELLA RETE DI CURA INTORNO AL PAZIENTE | Residenziale CLASSICA | MMG, Specialisti ospedalieri, studenti del corso di formazione in medicina generale | 700 | 4 | 3 | Gianmario Brunelli | I semestre | (4) Appropriately prestazioni sanitarie, sistemi di valutazione, verifica e miglioramento dell'efficienza ed efficacia. Livelli essenziali di assistenza (LEA) | 2. Nuova modalità della presa in carico dei pazienti cronici e fragili | Cremona |
| IL MEDICO DI FAMIGLIA E LE CURE PALLIATIVE | Residenziale CLASSICA | MMG e Pediatri di famiglia di ATS Val Padana | 500 | 4 | 3 | Laura Rigotti | anno | (21) Trattamento del dolore acuto e cronico. Palliazione | | Crema, Cremona e Mantova |

Iniziative organizzate in collaborazione con le ASST di Crema, Cremona e Mantova non accreditate da ATS della Val Padana

- L'approccio di genere in medicina: garanzia di cure appropriate e sostenibili;
- Medici di famiglia e cardiologia ospedaliera: realtà a confronto;
- Incontro tra medici ospedalieri e medici del territorio sulle patologie penumologiche e allergologiche;
- Il protocollo diagnostico terapeutico assistenziale per i tumori del colon retto in provincia di Mantova;
- Laboratori di consolidamento di percorsi trasversali ed inter aziendali per la presa in carico del paziente cronico;
- Gestione dei pazienti con insufficienza respiratoria cronica: continuità ospedale territorio;
- Gestione della complessità del paziente cronico e fragile. Dall'integrazione professionale all'integrazione dei setting.