

Agencia delle Entrate
CATASTO FABBRICATI
 Ufficio provinciale di
 Cremona

Scheda n.1
 Scala 1:200

Dichiarazione protocollo n. del
 Planimetria di u.i.u. in Comune di Cremona
 Via Vecchio Casello

cdv. 1

Identificativi Catastali:
 Sezione: 32
 Particella: 192
 Subalterno: 503

Compilata da:
 Gazzaniga Federico
 Iscritto all'albo:
 Geometri
 Prov. Cremona
 N. 1508

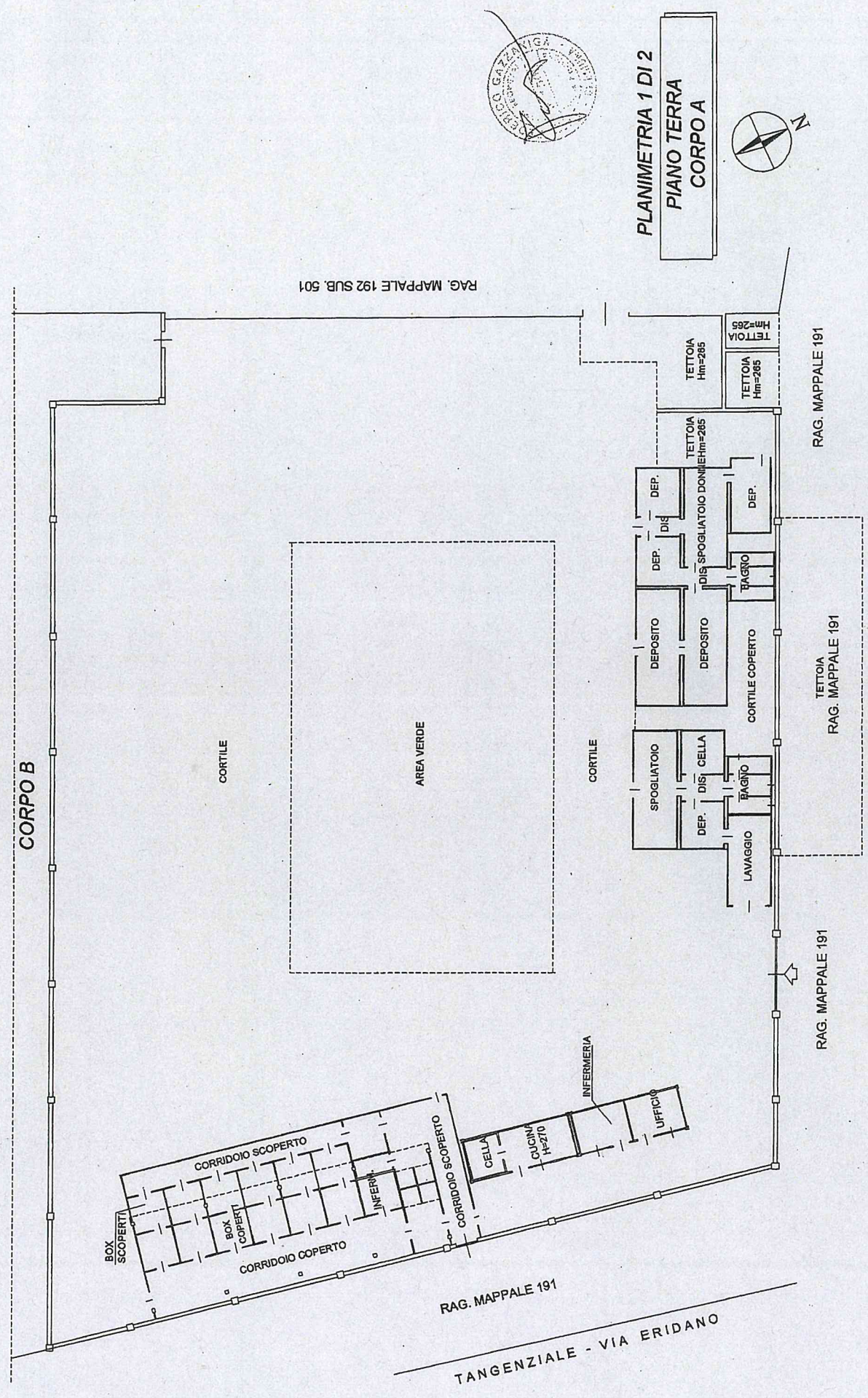

PLANIMETRIA 1 DI 2
PIANO TERRA
CORPO A

