Sistema Socio Sanitario
Regione Lombardia
ATS Val Padana

Cl.: 1.1.02

DECRETO n. 201 del 06/04/2018

OGGETTO: AFFERIMENTO BENI PATRIMONIALI ALLE ASST DEL TERRITORIO PER IL PASSAGGIO DELLE ATTIVITÀ VACCINALI

IL DIRETTORE GENERALE – Dott. Salvatore Mannino

Acquisito il parere favorevole del
DIRETTORE AMMINISTRATIVO Dott. Giuseppe Albini

Acquisito il parere favorevole del
DIRETTORE SANITARIO Dott. Lorenzo Cammelli

Acquisito il parere favorevole del
DIRETTORE SOCIOSANITARIO Dott. Diego Maltagliati

Responsabile del procedimento: Dott.ssa Elena Rossi

R.L.S.C.R.I.B.A.

IL DIRETTORE GENERALE

Richiamata la LR 23/2015 di istituzione delle Aziende del SSR, tra le quali figura l'ATS della Val Padana;

Visto il Decreto n. 204 del 26/05/2017 di approvazione del bilancio d'esercizio 2016 di questa Agenzia;

Preso atto che la DGR n. X/5954 del 5 dicembre 2016 ad oggetto "Determinazioni in ordine alla gestione del Servizio Socio Sanitario Regionale per l'esercizio 2017" stabilisce l'attivazione dei piani inviati da ATS –ASST per l'organizzazione in ASST e in ATS dell'attività vaccinale alla luce della LR 23/2015, del decreto 3682/2016 e dei relativi indirizzi definiti dalla DG Welfare;

Richiamate le seguenti note:
- prot. A1.2017.0285249 del 18/10/2017 ad oggetto "Attuazione della Legge 23/2015: ulteriori trasferimenti immobilizzazioni materiali ed immateriali e rimanenze di magazzino – comunicazione tramite SMAF", con la quale è stato richiesto alle ATS l'invio dei dati riferiti alle immobilizzazioni e rimanenze legate allo svolgimento delle attività vaccinali;
- prot. A1.2017.0303242 del 21/11/2017 ad oggetto "Attuazione della Legge 23/2015: ulteriori trasferimenti immobilizzazioni materiali ed immateriali e rimanenze di magazzino – comunicazione tramite SMAF- esiti" che ha inviato le risultanze dei dati pervenuti tramite SMAF;
- prot. A1.2017.0334454 del 28/12/2017 ad oggetto "Attuazione della LR 23/2015: ulteriori trasferimenti immobilizzazioni materiali ed immateriali e rimanenze di magazzino – comunicazione tramite SMAF – ulteriori esiti";

Visto l'iter di confronto e verifica con le ASST che ha portato al secondo caricamento dei flussi SMAF di cui agli esiti del 28/12/2017;

Verificato in particolare che il flusso SMAF per l'afferimento delle immobilizzazioni presenta le seguenti risultanze complessive:

Azienda ricevente	n. di beni	Costo storico	F.do ammortamento	Valore netto
724 - ASST DI Cremona	225	87.508,08	77.185,54	10.322,54
725 - ASST di Mantova	101	97.444,59	90.407,34	7.037,25
726 - ASST di Crema	153	57.408,45	51.368,73	6.039,72
Totale complessivo	**479**	**242.361,12**	**218.961,61**	**23.399,51**

Dato atto che tali trasferimenti dovranno essere contabilizzati sotto la piena responsabilità delle Aziende, con effetto a partire dal 2 gennaio 2017 o 1/1/2017, secondo le date di passaggio concordate tra le Aziende;

Vista l'attestazione della dott.ssa Elena Rossi nella duplice veste di responsabile del procedimento amministrativo e di Responsabile dell'UOC Servizio Economico Finanziario in ordine alla regolarità tecnica, alla legittimità ed alla regolarità contabile del presente atto;

Acquisiti i pareri favorevoli del Direttore Amministrativo, Sanitario e Sociosanitario;

D E C R E T A

1. di iscrivere in contabilità alla data del 02/01/2017 le variazioni ai valori delle rimanenze e delle immobilizzazioni di cui agli allegati 1, 2 e 3, parti integranti del presente provvedimento, che rappresentano sia le diminuzioni per afferimenti ai dati di bilancio di apertura 2017, sia il dettaglio delle aziende riceventi;

R.S.C.R.I.D.A.

2. di dare atto che gli importi iscritti in contabilità rispecchiano i valori di cui al punto precedente;

3. di trasmettere il presente provvedimento al Collegio Sindacale in applicazione di quanto disposto dall'art. 12 comma 14 della L.R. 33/2009;

4. di disporre, a cura degli Affari Generali, la pubblicazione all'Albo on-line ai sensi dell'art. 32 della L. n. 69/2009 e nel rispetto del D.Lgs. n. 196/2003.

Firmato digitalmente
Dott. Salvatore Mannino

RLS.C.R.I.B.A.

GESTIONE SANITARIA

valori in migliaia di euro

Codice conto di Nota Integrativa	Descrizione conto di Nota Integrativa	Valore al 31/12/2016	Variazioni 2/1/2017	Saldo rettificato apertura 2017
1.20.10.10.100.020.00.000	Materiali per la profilassi igienico-sanitari: vaccini	615	(615)	0

Aziende destinatarie degli afferimenti valori in euro			
724 ASST di Cremona	725 ASST di Mantova	726 ASST di Crema	Totale
165.677,93	348.081,05	101.709,58	**615.468,56**

RLS.C.R.I.B.A.

GESTIONE SANITARIA

valori in migliaia di euro

Codice conto di Nota Integrativa	Descrizione conto di Nota Integrativa	Valore al 31/12/2016	Variazioni 2/1/2017	Saldo rettificato apertura 2017	Aziende destinatarie degli afferimenti valori in euro: 724 ASST di Cremona	725 ASST di Mantova	726 ASST di Crema	Totale
1.10.10.50.010.020.00.000	Licenze d'uso (Non sterilizzate)	694	(11)	683	10.847,91			**10.847,91**
1.10.10.50.010.022.00.000	Licenze d'uso (Sterilizzate)	1.074	(1)	1.073	899,02			**899,02**
1.10.10.50.020.020.00.000	F.do amm. Licenze d'uso (Non sterilizzate)	646	(11)	635	10.847,91			**10.847,91**
1.10.10.50.020.022.00.000	F.do amm. Licenze d'uso (Sterilizzate)	871	(1)	870	662,45			**662,45**
1.10.20.30.010.022.00.000	Impianti elettrici ed idraulici (Sterilizzati)	188		188			187,12	**187,12**
1.10.20.30.010.030.00.000	Impianti telefonici (Non sterilizzati)	280	(1)	279	631,68			**631,68**
1.10.20.30.020.022.00.000	F.do amm. Impianti elettrici ed idraulici (Sterilizzati)	80		80			187,12	**187,12**
1.10.20.30.020.030.00.000	F.do amm. Impianti telefonici (Non sterilizzati)	275	(1)	274	631,68			**631,68**
1.10.20.40.010.010.00.000	Attrezzature sanitarie (Non sterilizzate)	1.181	(41)	1.140	11.883,14	6.395,33	22.159,27	**40.437,74**
1.10.20.40.010.012.00.000	Attrezzature sanitarie (Sterilizzate)	149	(2)	147	1.539,11		695,75	**2.234,86**
1.10.20.40.020.010.00.000	F.do amm. Attrezzature sanitarie (Non sterilizzate)	1.156	(41)	1.115	11.883,14	6.395,33	22.159,27	**40.437,74**
1.10.20.40.020.012.00.000	F.do amm. Attrezzature sanitarie (Sterilizzate)	120	(2)	118	1.539,11		637,82	**2.176,93**
1.10.20.50.010.010.00.000	Mobili , arredi e attrezzature ufficio (Non sterilizzati)	680	(19)	661	11.301,84		8.010,48	**19.312,32**
1.10.20.50.010.012.00.000	Mobili , arredi e attrezzature ufficio (Sterilizzati)	191	(8)	183	1.889,30	1.760,21	3.912,17	**7.561,68**
1.10.20.50.010.030.00.000	Mobili ed arredi diversi (Non sterilizzati)	279	(7)	272	2.160,00	5.046,81		**7.206,81**
1.10.20.50.010.032.00.000	Mobili ed arredi diversi (Sterilizzati)	126	(9)	117	4.370,60	3.814,85	702,96	**8.888,41**
1.10.20.50.020.010.00.000	F.do amm. Mobili , arredi e attrezzature ufficio (Non sterilizzati)	668	(19)	649	11.086,27		7.997,28	**19.083,55**
1.10.20.50.020.012.00.000	F.do amm. Mobili , arredi e attrezzature ufficio (Sterilizzati)	184	(7)	177	1.773,81	1.760,21	3.110,56	**6.644,58**
1.10.20.50.020.030.00.000	F.do amm. Mobili ed arredi diversi (Non sterilizzati)	259	(6)	253	2.160,00	3.691,13		**5.851,13**
1.10.20.50.020.032.00.000	F.do amm. Mobili ed arredi diversi (Sterilizzati)	126	(9)	117	4.370,60	3.814,85	702,96	**8.888,41**
1.10.20.60.010.012.00.000	Automezzi (Sterilizzati)	1.165	(81)	1.084	21.258,05	49.529,03	10.629,02	**81.416,10**
1.10.20.60.020.012.00.000	F.do amm. Automezzi (Sterilizzati)	1.103	(63)	1.040	11.779,32	44.789,66	6.188,16	**62.757,14**
1.10.20.80.010.010.00.000	Elaboratori e personal computer e altre attrezzature EDP (Non sterilizzate)	1.257	(27)	1.230	9.116,83	10.242,96	7.958,32	**27.318,11**

R.L.S.C.R.I.B.A.

GESTIONE SANITARIA

valori in migliaia di euro

Codice conto di Nota Integrativa	Descrizione conto di Nota Integrativa	Valore al 31/12/2016	Variazioni 2/1/2017	Saldo rettificato apertura 2017	Aziende destinatarie degli afferimenti valori in euro: 724 ASST di Cremona	725 ASST di Mantova	726 ASST di Crema	Totale
1.10.20.80.010.012.00.000	Elaboratori e personal computer e altre attrezzature EDP (Sterilizzati)	1.635	(9)	1.626	1.026,98	5.324,48	2.118,36	**8.469,82**
1.10.20.80.010.030.00.000	Macchine ufficio elettriche ed elettroniche (Non sterilizzati)	42		42	384,00			**384,00**
1.10.20.80.010.032.00.000	Macchine ufficio elettriche ed elettroniche (Sterilizzati)	158		158	113,08			**113,08**
1.10.20.80.010.040.00.000	Altri beni materiali da ammortizzare gestione caratteristica (Non sterilizzati)	224	(11)	213	9.940,82		1.035,00	**10.975,82**
1.10.20.80.010.042.00.000	Altri beni materiali da ammortizzare gestione caratteristica (Sterilizzati)	24		24	145,72			**145,72**
1.10.20.80.010.060.00.000	Altri beni (Non sterilizzati)	408	(3)	405		2.659,20		**2.659,20**
1.10.20.80.010.062.00.000	Altri beni (Sterilizzati)	166	(12)	154		12.317,92		**12.317,92**
1.10.20.80.020.010.00.000	F.do amm. Elaboratori e personal computer e altre attrezzature EDP (Non sterilizzati)	1.126	(26)	1.100	9.116,83	9.512,76	7.958,32	**26.587,91**
1.10.20.80.020.012.00.000	F.do amm. Elaboratori e personal computer e altre attrezzature EDP (Sterilizzati)	1.490	(7)	1.483	750,80	5.324,48	1.392,24	**7.467,52**
1.10.20.80.020.030.00.000	F.do amm. Macchine ufficio elettriche ed elettroniche (Non sterilizzati)	42		42	384,00			**384,00**
1.10.20.80.020.032.00.000	F.do amm. Macchine ufficio elettriche ed elettroniche (Sterilizzati)	158		158	113,08			**113,08**
1.10.20.80.020.040.00.000	F.do amm. Altri beni materiali da ammortizzare gestione caratteristica (Non sterilizzati)	223	(11)	212	9.940,82		1.035,00	**10.975,82**
1.10.20.80.020.042.00.000	F.do amm. Altri beni materiali da ammortizzare gestione caratteristica (Sterilizzati)	22		22	145,72			**145,72**
1.10.20.80.020.060.00.000	F.do amm. Altri beni (Non sterilizzati)	388	(3)	385		2.659,20		**2.659,20**
1.10.20.80.020.062.00.000	F.do amm. Altri beni (Sterilizzati)	166	(12)	154		12.317,92		**12.317,92**
	totale variazioni del costo storico		(242)		87.508,08	97.090,79	57.408,45	**242.007,32**
	totale variazioni fondi ammortamento		(219)		77.185,54	90.265,54	51.368,73	**218.819,81**
	totale variazioni nette		(23)		10.322,54	6.825,25	6.039,72	**23.187,51**
	variazioni nette sterilizzate		(21)		10.106,97	4.739,37	6.026,52	**20.872,86**
	variazioni nette non sterilizzate		(2)		215,57	2.085,88	13,20	**2.314,65**

R.L.S.C.R.I.B.A.

GESTIONE SOCIALE

valori in migliaia di euro

Codice conto di Nota Integrativa	Descrizione conto di Nota Integrativa	Valore al 31/12/2016	Variazioni 2/1/2017	Saldo rettificato apertura 2017	Aziende destinatarie degli afferimenti valori in euro: 724 ASST di Cremona	725 ASST di Mantova	726 ASST di Crema	Totale
1.10.20.80.010.012.00.000	Elaboratori e personal computer e altre attrezzature EDP (Sterilizzati)	33		33		353,80		**353,80**
1.10.20.80.020.012.00.000	F.do amm. Elaboratori e personal computer e altre attrezzature EDP (Sterilizzati)	29		29		141,80		**141,80**
	totale variazioni del costo storico		0		0,00	353,80	0,00	**353,80**
	totale variazioni fondi ammortamento		0		0,00	141,80	0,00	**141,80**
	totale variazioni nette		0		0,00	212,00	0,00	**212,00**
	variazioni nette sterilizzate		0		0,00	212,00	0,00	**212,00**

RL S.C.R.I.B.A.

RELAZIONE DEL DIRETTORE GENERALE

BILANCIO CONSUNTIVO 2017 V2

Denominazione Azienda Sanitaria
Agenzia di Tutela della Salute della Val Padana
Codice azienda:
327

Regione Lombardia

RL S.C.R.I.B.A.

Sommario

Premessa: attuazione della L.R n. 23/2015 3

Ulteriori trasferimenti/rettifiche ai sensi della L.R.23/2015 4

1. Generalità sul territorio servito, sulla popolazione assistita e sull'organizzazione dell'Agenzia 7

2. Generalità sulla struttura e sull'organizzazione dei servizi 9

2.1 Attività di prevenzione 12

2.2 Sistema di cure primarie 12

2.3 Sistema delle Strutture sanitarie di Ricovero e Cura 12

2.4 Sistema dei servizi Socio Sanitari 14

2.5 Rete per la prevenzione e cura delle dipendenze 16

3. Gestione organizzativa e strategica dell'esercizio 17

4. Il sistema degli acquisti – area contratti 40

5. La gestione economico-finanziaria dell'Agenzia 41

6. Il bilancio dell'anno 2017 42

6.1 La sintesi del bilancio e la relazione sul grado di raggiungimento degli obiettivi economico-finanziari 42

6.2 Il confronto dei Conti Economici Consuntivo e Preventivo e relazione sugli scostamenti 45

6.3 La relazione sui costi per livelli essenziali di assistenza e relazione sugli scostamenti 47

7. Confronto Decreto Consuntivo 2017 e Consuntivo 2017 per codice SK 48

8. Sintesi dei principali scostamenti rispetto al IV CET 2017 per codice SK 50

9. Fatturazione elettronica e PCC 52

10. Tempi di pagamento e ITP 53

11. Fatti di rilievo avvenuti dopo la chiusura dell'esercizio 54

12. Riscontro ai pareri al Bilancio d'esercizioV1 – aggiornamenti del Bilancio V2 55

RLS.C.R.I.B.A.

Modello ATS

Relazione del Direttore Generale

La presente relazione del Direttore Generale, che correda il bilancio di esercizio 2017 è stata redatta facendo riferimento alle disposizioni del D.Lgs. 118/11, ovvero facendo riferimento al Codice Civile e ai Principi Contabili Nazionali (OIC), fatto salvo quanto difformemente previsto dallo stesso D.Lgs. 118/11.
La presente relazione, in particolare, contiene tutte le informazioni minimali richieste dal D.Lgs. 118/2011. Fornisce inoltre tutte le informazioni supplementari, anche se non specificamente richieste da disposizioni di legge, ritenute necessarie a dare una rappresentazione esaustiva della gestione sanitaria ed economico-finanziaria dell'esercizio 2017, evidenziando i collegamenti con gli atti di programmazione regionale e aziendale.
Si precisa che la maggior parte dei contenuti della presente relazione di rappresentazione della situazione del territorio, della popolazione e dell'organizzazione aziendale recepisce coincide nei contenuti con quanto redatto in sede di BPE, compilato il 14.02.2017, senza particolari avvenimenti accaduti nel periodo.

Premessa: attuazione della L.R n. 23/2015

L'ATS della Val Padana è stata costituita con DGR n. X/4470 del 10/12/2015, a partire dal 01.01.2016 in attuazione della in attuazione della Legge Regionale n. 23/2015 di evoluzione del sistema sociosanitario lombardo.
Essa attua la programmazione definita dalla Regione attraverso l'erogazione di prestazioni sanitarie e sociosanitarie tramite i soggetti accreditati e contrattualizzati, pubblici e privati. L'Agenzia, tra i principali attori del Sistema Sociosanitario Lombardo, agisce per accrescere la qualità dei servizi attraverso processi operativi trasversali, sviluppare le competenze degli operatori e garantire la sostenibilità del sistema locale.
Anche mediante le proprie articolazioni territoriali, provvede al governo sanitario, sociosanitario e di integrazione con le politiche sociali del territorio che ricomprende, ed è responsabile della corretta, appropriata ed adeguata erogazione dei Livelli Essenziali di Assistenza per i cittadini ivi residenti.
Nel corso del 2017 l'ATS della Val Padana è stata principalmente impegnata nel percorso di attuazione del nuovo assetto organizzativo assentito dalla Giunta Regionale e nel processo di presa in carico dei pazienti cronici e fragili in attuazione dell'art. 9 della Legge regionale n. 23 del 2015.
E' stato costante l'impegno finalizzato all'unificazione delle procedure delle due disciolte ASL e alla gestione in autonomia delle funzioni e delle strutture proprie di ATS e di quelle transitate alle ASST in seguito al processo di riforma e sempre nel corso dell'anno si è data completa attuazione agli assetti organizzativi con la copertura delle UOC autorizzate da Regione Lombardia.
Con riferimento alla presa in carico delle cronicità, in ottemperanza alle disposizioni regionali di riferimento, sono state valutate le domande degli Enti e dei MMG/PLS, che si sono candidati a ricoprire il ruolo di Gestore, Erogatore e Cogestore, ed è stato costante l'impegno nel percorso di presa in carico dei cronici, mediante l'aggiornamento degli elenchi dei Gestori, degli Erogatori e dei Cogestori e le attività di verifica, monitoraggio dell'appropriatezza dei PAI dei pazienti presi in carico
Il Collegio dei Direttori nel corso del 2017 ha proseguito nell'attività di realizzazione della L.R. 23/2015, dando attuazione agli accordi/convenzioni utili per assicurare il regolare funzionamento delle attività.
A seguito di una complessa e lunga analisi organizzativa, dettata anche dalla necessità di unificare due Aziende, ATS si è dotata del proprio assetto organizzativo, in conformità alle Linee Guida regionali di cui alle DGR n. X/5113 del 29.04.2016 e n. X/5513 del 02.08.2016, ed ha definito le relative modalità di funzionamento. L'assetto organizzativo e funzionale è contenuto nel Piano Organizzativo Aziendale Strategico (POAS) approvato dalla Regione Lombardia con D.g.r. n. 6328 del 13/03/2017 e recepito da questa Agenzia con Decreto n. 105 del 17/03/2017

ATS Val Padana

Ulteriori trasferimenti/rettifiche ai sensi della L.R.23/2015

Con Decreto n. 201 del 06/04/2018 sono stati definiti i trasferimenti ai sensi della LR 23/2015 dei beni legati alla gestione delle attività vaccinale, in attuazione del percorso definito dalle note:

- prot. A1.2017.0285249 del 18/10/2017 ad oggetto "Attuazione della Legge 23/2015: ulteriori trasferimenti immobilizzazioni materiali ed immateriali e rimanenze di magazzino – comunicazione tramite SMAF", con la quale è stato richiesto alle ATS l'invio dei dati riferiti alle immobilizzazioni e rimanenze legate allo svolgimento delle attività vaccinali;

- prot. A1.2017.0303242 del 21/11/2017 ad oggetto "Attuazione della Legge 23/2015: ulteriori trasferimenti immobilizzazioni materiali ed immateriali e rimanenze di magazzino – comunicazione tramite SMAF- esiti" che ha inviato le risultanze dei dati pervenuti tramite SMAF;

- prot. A1.2017.0334454 del 28/12/2017 ad oggetto "Attuazione della LR 23/2015: ulteriori trasferimenti immobilizzazioni materiali ed immateriali e rimanenze di magazzino – comunicazione tramite SMAF – ulteriori esiti".

E' stata condotta l'attività di confronto e verifica con le ASST che ha portato al secondo caricamento dei flussi SMAF di cui agli esiti del 28/12/2017, per l'afferimento delle immobilizzazioni, con le seguenti risultanze complessive:

Azienda ricevente	n. di beni	Costo storico	F.do ammortamento	Valore netto
724 - ASST di Cremona	225	87.508,08	77.185,54	10.322,54
725 - ASST di Mantova	101	97.444,59	90.407,34	7.037,25
726 - ASST di Crema	153	57.408,45	51.368,73	6.039,72
Totale complessivo	**479**	**242.361,12**	**218.961,61**	**23.399,51**

Nel dettaglio l'afferimento, con aggiornamento dei dati di inventario, è così rappresentato:

GESTIONE SANITARIA — *valori in migliaia di euro*

Codice conto di Nota Integrativa	Descrizione conto di Nota Integrativa	Valore al 31/12/2016	Variazioni 2/1/2017	Saldo rettificato apertura 2017	Aziende destinatarie degli afferimenti valori in euro: 724 ASST di Cremona	725 ASST di Mantova	726 ASST di Crema	Totale
1.20.10.10.100.020.00.000	Materiali per la profilassi igienico-sanitari: vaccini	615	(615)	0	165.677,93	348.081,05	101.709,58	**615.468,56**

GESTIONE SANITARIA — *valori in migliaia di euro*

Codice conto di Nota Integrativa	Descrizione conto di Nota Integrativa	Valore al 31/12/2016	Variazioni 2/1/2017	Saldo rettificato apertura 2017	Aziende destinatarie degli afferimenti valori in euro: 724 ASST di Cremona	725 ASST di Mantova	726 ASST di Crema	Totale
1.10.10.50.010.020.00.000	Licenze d'uso (Non sterilizzate)	694	(11)	683	10.847,91			**10.847,91**
1.10.10.50.010.022.00.000	Licenze d'uso (Sterilizzate)	1.074	(1)	1.073	899,02			**899,02**
1.10.10.50.020.020.00.000	F.do amm. Licenze d'uso (Non sterilizzate)	646	(11)	635	10.847,91			**10.847,91**
1.10.10.50.020.022.00.000	F.do amm. Licenze d'uso (Sterilizzate)	871	(1)	870	662,45			**662,45**
1.10.20.30.010.022.00.000	Impianti elettrici ed idraulici (Sterilizzati)	188		188			187,12	**187,12**
1.10.20.30.010.030.00.000	Impianti telefonici (Non sterilizzati)	280	(1)	279	631,68			**631,68**

R.L.S.U.R.I.B.A.

GESTIONE SANITARIA

valori in migliaia di euro

Codice conto di Nota Integrativa	Descrizione conto di Nota Integrativa	Valore al 31/12/2016	Variazioni 2/1/2017	Saldo rettificato apertura 2017	Aziende destinatarie degli afferimenti valori in euro: 724 ASST di Cremona	725 ASST di Mantova	726 ASST di Crema	Totale
1.10.20.30.020.022.00.000	F.do amm. Impianti elettrici ed idraulici (Sterilizzati)	80		80			187,12	**187,12**
1.10.20.30.020.030.00.000	F.do amm. Impianti telefonici (Non sterilizzati)	275	(1)	274	631,68			**631,68**
1.10.20.40.010.010.00.000	Attrezzature sanitarie (Non sterilizzate)	1.181	(41)	1.140	11.883,14	6.395,33	22.159,27	**40.437,74**
1.10.20.40.010.012.00.000	Attrezzature sanitarie (Sterilizzate)	149	(2)	147	1.539,11		695,75	**2.234,86**
1.10.20.40.020.010.00.000	F.do amm. Attrezzature sanitarie (Non sterilizzate)	1.156	(41)	1.115	11.883,14	6.395,33	22.159,27	**40.437,74**
1.10.20.40.020.012.00.000	F.do amm. Attrezzature sanitarie (Sterilizzate)	120	(2)	118	1.539,11		637,82	**2.176,93**
1.10.20.50.010.010.00.000	Mobili , arredi e attrezzature ufficio (Non sterilizzati)	680	(19)	661	11.301,84		8.010,48	**19.312,32**
1.10.20.50.010.012.00.000	Mobili , arredi e attrezzature ufficio (Sterilizzati)	191	(8)	183	1.889,30	1.760,21	3.912,17	**7.561,68**
1.10.20.50.010.030.00.000	Mobili ed arredi diversi (Non sterilizzati)	279	(7)	272	2.160,00	5.046,81		**7.206,81**
1.10.20.50.010.032.00.000	Mobili ed arredi diversi (Sterilizzati)	126	(9)	117	4.370,60	3.814,85	702,96	**8.888,41**
1.10.20.50.020.010.00.000	F.do amm. Mobili , arredi e attrezzature ufficio (Non sterilizzati)	668	(19)	649	11.086,27		7.997,28	**19.083,55**
1.10.20.50.020.012.00.000	F.do amm. Mobili , arredi e attrezzature ufficio (Sterilizzati)	184	(7)	177	1.773,81	1.760,21	3.110,56	**6.644,58**
1.10.20.50.020.030.00.000	F.do amm. Mobili ed arredi diversi (Non sterilizzati)	259	(6)	253	2.160,00	3.691,13		**5.851,13**
1.10.20.50.020.032.00.000	F.do amm. Mobili ed arredi diversi (Sterilizzati)	126	(9)	117	4.370,60	3.814,85	702,96	**8.888,41**
1.10.20.60.010.012.00.000	Automezzi (Sterilizzati)	1.165	(81)	1.084	21.258,05	49.529,03	10.629,02	**81.416,10**
1.10.20.60.020.012.00.000	F.do amm. Automezzi (Sterilizzati)	1.103	(63)	1.040	11.779,32	44.789,66	6.188,16	**62.757,14**
1.10.20.80.010.010.00.000	Elaboratori e personal computer e altre attrezzature EDP (Non sterilizzate)	1.257	(27)	1.230	9.116,83	10.242,96	7.958,32	**27.318,11**
1.10.20.80.010.012.00.000	Elaboratori e personal computer e altre attrezzature EDP (Sterilizzati)	1.635	(9)	1.626	1.026,98	5.324,48	2.118,36	**8.469,82**
1.10.20.80.010.030.00.000	Macchine ufficio elettriche ed elettroniche (Non sterilizzati)	42		42	384,00			**384,00**
1.10.20.80.010.032.00.000	Macchine ufficio elettriche ed elettroniche (Sterilizzati)	158		158	113,08			**113,08**
1.10.20.80.010.040.00.000	Altri beni materiali da ammortizzare gestione caratteristica (Non sterilizzati)	224	(11)	213	9.940,82		1.035,00	**10.975,82**
1.10.20.80.010.042.00.000	Altri beni materiali da ammortizzare gestione caratteristica (Sterilizzati)	24		24	145,72			**145,72**
1.10.20.80.010.060.00.000	Altri beni (Non sterilizzati)	408	(3)	405		2.659,20		**2.659,20**
1.10.20.80.010.062.00.000	Altri beni (Sterilizzati)	166	(12)	154		12.317,92		**12.317,92**
1.10.20.80.020.010.00.000	F.do amm. Elaboratori e personal computer e altre attrezzature EDP (Non sterilizzati)	1.126	(26)	1.100	9.116,83	9.512,76	7.958,32	**26.587,91**
1.10.20.80.020.012.00.000	F.do amm. Elaboratori e personal computer e altre attrezzature EDP (Sterilizzati)	1.490	(7)	1.483	750,80	5.324,48	1.392,24	**7.467,52**
1.10.20.80.020.030.00.000	F.do amm. Macchine ufficio elettriche ed elettroniche (Non sterilizzati)	42		42	384,00			**384,00**
1.10.20.80.020.032.00.000	F.do amm. Macchine ufficio elettriche ed elettroniche (Sterilizzati)	158		158	113,08			**113,08**
1.10.20.80.020.040.00.000	F.do amm. Altri beni materiali da ammortizzare gestione caratteristica (Non sterilizzati)	223	(11)	212	9.940,82		1.035,00	**10.975,82**

D.G.C.R.I.B.A.

GESTIONE SANITARIA *valori in migliaia di euro*

Codice conto di Nota Integrativa	Descrizione conto di Nota Integrativa	Valore al 31/12/2016	Variazioni 2/1/2017	Saldo rettificato apertura 2017	Aziende destinatarie degli afferimenti valori in euro: 724 ASST di Cremona	725 ASST di Mantova	726 ASST di Crema	Totale
1.10.20.80.020.042.00.000	F.do amm. Altri beni materiali da ammortizzare gestione caratteristica (Sterilizzati)	22		22	145,72			**145,72**
1.10.20.80.020.060.00.000	F.do amm. Altri beni (Non sterilizzati)	388	(3)	385		2.659,20		**2.659,20**
1.10.20.80.020.062.00.000	F.do amm. Altri beni (Sterilizzati)	166	(12)	154		12.317,92		**12.317,92**
		totale variazioni del costo storico	(242)		87.508,08	97.090,79	57.408,45	**242.007,32**
		totale variazioni fondi ammortamento	(219)		77.185,54	90.265,54	51.368,73	**218.819,81**
		totale variazioni nette	(23)		10.322,54	6.825,25	6.039,72	**23.187,51**
		variazioni nette sterilizzate	(21)		10.106,97	4.739,37	6.026,52	**20.872,86**
		variazioni nette non sterilizzate	(2)		215,57	2.085,88	13,20	**2.314,65**

GESTIONE SOCIALE *valori in migliaia di euro*

Codice conto di Nota Integrativa	Descrizione conto di Nota Integrativa	Valore al 31/12/2016	Variazioni 2/1/2017	Saldo rettificato apertura 2017	Aziende destinatarie degli afferimenti valori in euro: 724 ASST di Cremona	725 ASST di Mantova	726 ASST di Crema	Totale
1.10.20.80.010.012.00.000	Elaboratori e personal computer e altre attrezzature EDP (Sterilizzati)	33		33		353,80		**353,80**
1.10.20.80.020.012.00.000	F.do amm. Elaboratori e personal computer e altre attrezzature EDP (Sterilizzati)	29		29		141,80		**141,80**
		totale variazioni del costo storico	0		0,00	353,80	0,00	**353,80**
		totale variazioni fondi ammortamento	0		0,00	141,80	0,00	**141,80**
		totale variazioni nette	0		0,00	212,00	0,00	**212,00**
		variazioni nette sterilizzate	0		0,00	212,00	0,00	**212,00**

E' stato inoltre riclassificato il valore dell'ambulatorio veterinario in coerenza con il passaggio di proprietà del bene, in origine della ex azienda ospedaliera di Cremona e afferito a questa ATS, che già aveva effettuato un'importante ristrutturazione, originariamente iscritta nelle immobilizzazioni immateriali (migliorie su beni di terzi).

RLS C.R.I.B.A.

1. Generalità sul territorio servito, sulla popolazione assistita e sull'organizzazione dell'Agenzia

L'ATS Val Padana comprende i territori di competenza delle disciolte Asl di Cremona e ASL di Mantova.

L'articolazione in Distretti è la seguente:
- **Distretto di Crema**, corrispondente al territorio di competenza dell'ASST di Crema, con un'estensione di 572 Kmq;

- **Distretto di Cremona**, corrispondente al territorio di competenza dell'ASST di Cremona, con un'estensione di 1.194 Kmq;

- **Distretto di Mantova**, corrispondente al territorio di competenza dell'ASST di Mantova, con un'estensione di 2.341 Kmq.

La composizione dei tre Distretti è la seguente (Fonte ISTAT al 01/01/2017):

1. Distretto di Cremona: 196.567 abitanti in 67 comuni;
2. Distretto di Crema: 162.821 abitanti in 48 comuni;
3. Distretto di Mantova: 412.610 abitanti in 69 comuni.

La ATS Val Padana mostra una distribuzione di popolazione quantitativamente disomogenea, come emerge dalla fonte dati istat gennaio 2017.

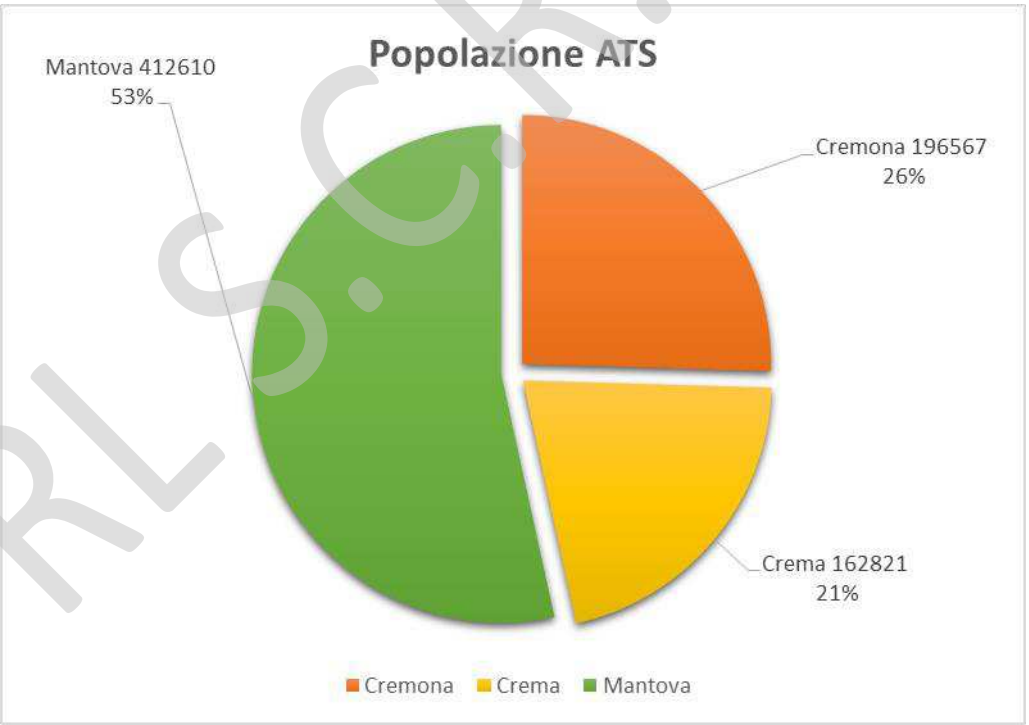

Tra gli indici demografici, di particolare interesse è l'indice di vecchiaia (ossia il rapporto tra la popolazione di 65 anni e più e la popolazione di età 0-14 anni, moltiplicato per 100) che risulta più elevato a Cremona, in linea con il dato

RLS.C.R.I.B.A.

regionale a Crema, mentre Mantova si colloca in posizione intermedia.

Distretto	Popolazione 0-14 anni	Popolazione 65+ anni	Indice di Vecchiaia
Crema	22.116	35.697	161
Cremona	24.755	49.555	200
Mantova	55.654	96.051	173
Totale ATS Val Padana	**102.525**	**181.303**	**177**
Lombardia	1.396.717	2.222.375	159

La popolazione straniera residente è presente con frequenze percentuali così distribuite nei 3 Distretti. Mantova appare più allineata con il dato percentuale regionale.

Area territoriale	Italiani	Stranieri	%
Crema	147.130	15.691	9,6
Cremona	171.099	25.468	13,0
Mantova	361.075	51.535	12,5
Totale ATS Val Padana	**679.304**	**92.694**	**12,0**
Lombardia	8.879.703	1.139.463	11,4

RLS.C.R.I.B.A.

2. Generalità sulla struttura e sull'organizzazione dei servizi

Con DGR X/4470/2015 è stata costituita dal 1/01/2016 l'Agenzia di Tutela della Salute (ATS) della Val Padana, derivante dalla fusione dell'ex ASL di Mantova e dell'ex ASL di Cremona.

La legge regionale n. 23/2015 attribuisce alle ATS il compito di attuare la programmazione definita dalla Regione e assicurare, anche attraverso le articolazioni distrettuali, la corretta erogazione dei LEA da parte dei soggetti accreditati e contrattualizzati che erogano prestazioni sanitarie e sociosanitarie. L'ATS deve quindi garantire il governo della rete sanitaria e sociosanitaria nel proprio ambito territoriale e l'integrazione della rete di erogazione con la rete sociale del territorio. L'assetto organizzativo e funzionale è contenuto nel Piano Organizzativo Aziendale Strategico (POAS) approvato dalla Regione Lombardia con D.g.r. n. 6328 del 13/03/2017 e recepito dal questa Agenzia con Decreto n. 105 del 17/03/2017. Di seguito si riporta una sintetica descrizione delle attività dei Dipartimenti e degli assetti territoriali dell'Agenzia, come individuati nel Piano Organizzativo Aziendale Strategico (POAS), dalla quale si evincono le principali aree di intervento.

L'Agenzia ha assunto, in aderenza al nuovo POAS, la scelta del Dipartimento quale modello ordinario di gestione operativa delle attività dell'Agenzia.

Tecnostruttura di supporto alla Direzione Strategica, afferente alla Direzione Generale, composta dall'UOC Sistemi Informativi e Controllo Direzionale e UOC Osservatorio epidemiologico con il compito di supportare il processo decisionale della Direzione Strategica attraverso l'organizzazione e l'integrazione del complesso degli strumenti e delle attività finalizzate a definire strategie e le risorse disponibili, nonché a supportare i processi programmatori e decisionali strategici attraverso l'analisi, valutazione e monitoraggio dello stato di salute della popolazione, dei rischi correlati e dell'assistenza.

Dipartimento per la Programmazione, Accreditamento, Acquisto delle Prestazioni Sanitarie e Sociosanitarie, afferente alla Direzione Generale, concorre all'attuazione della programmazione in tema di governo della domanda e dell'offerta sanitaria e sociosanitaria definita dalla Regione relativamente al territorio di propria competenza, al fine di assicurare, con il concorso di tutti i soggetti erogatori accreditati, i LEA ed eventuali livelli aggiuntivi definiti dalla Regione. Il Dipartimento svolge anche le funzioni di controllo sugli erogatori sanitari e sulle unità d'offerta sociosanitarie, sia pubblici che privati, in collegamento funzionale e secondo le indicazioni fornite dalla Agenzia di controllo del sistema sociosanitario lombardo.

Dipartimento Amministrativo, di controllo e degli affari generi e legali, afferente al Direttore Amministrativo, coordina e razionalizza le attività dei Servizi Amministrativi a valenza trasversale al fine di garantire e migliorare l'attività amministrativa complessiva dell'Agenzia, nell'ottica dell'efficacia, efficienza, integrazione e semplificazione.

Dipartimento di Igiene e Prevenzione Sanitaria, afferente alla Direzione Sanitaria, tutela e promuove la salute collettiva; svolge azioni di prevenzione, diagnosi precoce, sorveglianza e controllo delle malattie, delle patologie cronico-degenerative. Promuove il miglioramento della qualità della vita, mediante azioni volte ad individuare e rimuovere le cause di nocività, malattia e dipendenze, programmando e garantendo un approccio multidisciplinare alla valutazione del rapporto salute e ambiente. Assicura l'azione di *governance* e di controllo della coerenza tra le *mission* delle Unità Operative, la programmazione delle attività e gli indirizzi di esercizio regionali.

Dipartimento Veterinario e sicurezza degli alimenti di origine animale, afferente alla Direzione Sanitaria, garantisce la tutela della salute pubblica e la salute e il benessere degli animali da reddito e da compagnia. Programma l'attività sulla base dell'analisi del contesto, della graduazione del rischio e degli indirizzi regionali e nazionali, al fine di tutelare la salute pubblica e la salute e il benessere degli animali da reddito e d'affezione. Garantisce la continua ed appropriata erogazione delle attività di prevenzione attraverso il governo complessivo delle strutture organizzative che compongono il Dipartimento. Garantisce forme coordinate di raccordo tra le strutture dipartimentali e le altre Autorità di Controllo.

Dipartimento Cure Primarie, afferente alla Direzione Sanitaria, governa il settore delle Cure Primarie, nello specifico delle convenzioni con MMG, PLS e Medici di CA, unitamente al governo del diritto all'assistenza sanitaria al cittadino, al fine di promuovere l'evoluzione delle cure primarie verso un sistema integrato che possa garantire la

RISCRIBA.

continuità di cura in un percorso unitario.

Dipartimento Programmazione per l'Integrazione delle Prestazioni Sociosanitarie con quelle Sociali, afferente alla Direzione Socio Sanitaria, rafforza il ruolo dell'Agenzia rispetto alla promozione dell'integrazione dei servizi sanitario, sociosanitario e sociale e alla realizzazione di reti sussidiarie di supporto, avvalendosi anche dei Distretti ATS, con particolare attenzione all'analisi della domanda e al governo del percorso di presa in carico della persona in tutta la rete. Individua e persegue, pertanto, obiettivi di integrazione delle strutture socio sanitarie e sociali e di continuità dei percorsi assistenziali per le persone croniche e fragili, anche attraverso l'analisi e il monitoraggio di protocolli e procedure e il coordinamento delle progettualità innovative nell'ambito dell'offerta di servizi di integrazione tra le reti sociosanitaria e sociale.

A livello territoriale operano i **Distretti:**
- **Distretto di Crema**, che ha competenza sul territorio di riferimento dell'ASST di Crema;
- **Distretto di Cremona**, che ha competenza sul territorio di riferimento dell'ASST di Cremona;
- **Distretto di Mantova**, che ha competenza sul territorio di riferimento dell'ASST di Mantova.

I Distretti, con la Direzione Sociosanitaria delle ASST, assicurano l'omogeneità dell'erogazione delle prestazioni territoriali erogate dalle ASST e dai soggetti erogatori del SSL. Concorrono a realizzare l'analisi dei bisogni e delle prestazioni necessarie, fornendo indicazioni utili per la gestione delle funzioni di negoziazione e acquisto condotte dal PAPSS. I distretti partecipano alle Cabine di regia attivate nell'ambito del Dipartimento della Programmazione per l'Integrazione delle Prestazioni Sociosanitarie con quelle Sociali (PIPSS).

Le informazioni di dettaglio sull'organizzazione, sulle funzioni, sui principi di riferimento, sugli ambiti di rilevanza strategica sono consultabili sul sito dell'Agenzia www.ats-valpadana.it.

Di seguito si riporta l'organigramma aziendale:

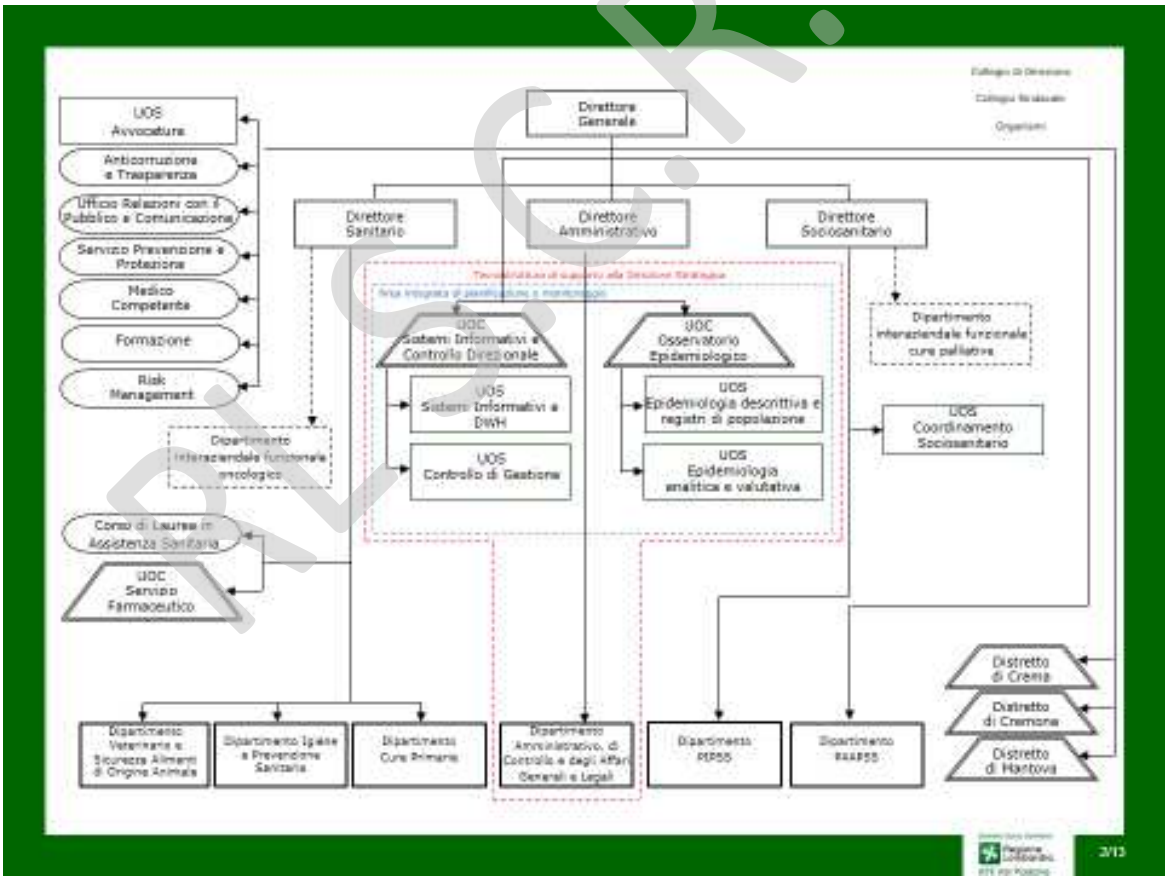

R.L.S.R.I.D.A.

Di seguito si riportano i principali documenti programmatori adottati dall'Azienda nel corso del 2017:

- Decreto n. 18 del 31/01/2017 "Adozione del Piano Triennale di prevenzione della corruzione e del programma triennale per la trasparenza e l'integrità 2017-2019";
- Decreto n. 19 del 31/01/2017 "Internal Auditing – Piano attività 2017";
- Decreto n. 25 del 31/01/2017 "Adozione del Piano attuativo per il governo dei tempi di attesa 2017 dell'Agenzia di Tutela della Salute della Val Padana";
- Decreto n. 26 del 31/01/2017 "Piano di vigilanza e controllo sulla rete delle Unità d'Offerta Sociali dell'ATS della Val Padana – anno 2017;
- Decreto n. 49 del 14/02/2017 "Approvazione Bilancio Economico di Previsione anno 2017";
- Decreto n. 71 del 24/02/2017 "Approvazione del piano di formazione e determinazione dei relativi fondi per il personale dipendente e convenzionato – anno 2017";
- Decreto n. 80 del 28/2/2017 "Piano Integrato Aziendale della Prevenzione Veterinaria anno 2017";
- Decreto n. 82 del 28/02/2017 "Piano dei Controlli Del Dipartimento di Igiene e Prevenzione Sanitaria dell'ATS della Val Padana – Anno 2017";
- Decreto n. 93 del 9/3/2017 "Approvazione del Piano Integrato Locale degli Interventi di Promozione della Salute per l'anno 2017";
- Decreto n. 116 del 30/03/2016 "Adozione Piano annuale di Risk Management anno 2017";
- Decreto n. 137 del 20/04/2017 "Approvazione del Piano delle Performance 2017-2019";
- Decreto n. 154 del 28/4/2017 "Agenzia Di Tutela Della Salute Della Val Padana: Approvazione Del Piano dei Controlli Anno 2017";
- Decreto n. 154 del 28/04/2017 "Approvazione del Piano dei Controlli delle attività sanitarie e socio sanitarie";
- Decreto n. 170 del 05/05/2017 "Programmazione biennale degli acquisti di beni e servizi di importo unitario superiore a € 40.000,00 per gli anni 2017/2018";
- Decreto n.196 del 26/05/2017 "Approvazione del Piano di Comunicazione";
- Decreto n. 558 del 28/12/2017 "Approvazione regolamento per il contrasto ai fenomeni di riciclaggio e di finanziamento al terrorismo".

RLS.C.R.I.B.A.

2.1 Attività di prevenzione

Le attività di prevenzione, medica e veterinaria, sono attuate presso tutti i presidi territoriali della provincia di Cremona e di Mantova.

2.2 Sistema di cure primarie

Sede territoriale Cremona

Nella rete dei servizi sanitari di base sono attivi, al 31/12/2017:

- ✓ n. 217 Medici di Medicina Generale Titolari + 7 incaricati provvisori;
- ✓ n. 6 Presidi di Continuità Assistenziale (57 medici);
- ✓ n. 36 Pediatri di Famiglia e n.1 incaricato provvisorio (di cui 22 in rete);
- ✓ n. 125 Farmacie Territoriali.

Sede territoriale di Mantova

Nella rete dei servizi sanitari di base sono attivi, al 31/12/2017:

- ✓ n. 274 Medici di Medicina Generale Titolari + 4 incaricati provvisori;
- ✓ n. 14 Presidi di Continuità Assistenziale (84 medici);
- ✓ n. 42 Pediatri di Famiglia e n.1 incaricato provvisorio (di cui 26 in rete);
- ✓ n. 136 Farmacie Territoriali.

2.3 Sistema delle Strutture sanitarie di Ricovero e Cura

Sede territoriale Cremona

Sul territorio di competenza della sede territoriale di Cremona opera una rete delle Strutture di Ricovero e Cura che viene schematizzata nella tabella successiva, composta da 2 ASST, 3 case di cura private accreditate e a contratto per prestazioni di ricovero e di ambulatoriale e 12 strutture ambulatoriali contrattualizzate, di cui 4 Centri di Medicina Sportiva, 1 struttura per sub acuti accredita e a contratto, 18 strutture private accreditate e a contratto per prestazioni di residenzialità/semiresidenzialità di psichiatria/neuropsichiatria infantile:

Sede territoriale di Mantova

Sul territorio di competenza opera una rete delle Strutture di Ricovero e Cura che viene schematizzata nella tabella successiva, composta da 1 ASST, 6 strutture ospedaliere private accreditate e a contratto (di cui 5 per prestazioni di ricovero e di ambulatoriale ed 1 solo per prestazioni di ricovero), 3 poliambulatori e 3 laboratori analisi privati, di cui due in fase di declassamento a Punto Prelievi Esterno.

R.L.S.C.R.I.B.A.

Situazione complessiva ATS

Posti letto attivi al 31/12/2017									
ATS Val Padana	**Struttura**			**N. posti**					
Ambito Territoriale	**Tipologia**	**Denominazione Ente**	**Struttura**	**ordinari**	**DH /DS**	**subacuti**	**Riabilita-zione**	**Riabilita-zione DH**	**totale**
Cremona	Pubblica	ASST di Cremona		839	55	37	49		980
		ASST di Crema		396	22	22	75		515
Mantova		ASST di Mantova	P.O. Asola e Bozzolo	66	12	25	51		154
			P.O. di Mantova	442	35		20		497
			P.O. Pieve di Coriano	115	10		25		150
Tot. posti letto. strutture pubbliche				***1.858***	***134***	***84***	***220***		***2.296***
Cremona	Privata	Fondazione Teresa Camplani	C.C. Ancelle della Carità	12	1		79		92
		C.C. Figlie di San Camillo		87	11		41		139
		C.C. San Camillo		92	19		22		133
		Nuovo Polo Robbiani				30			30
Mantova	Privato	Fondazione Salvatore Maugeri	Fondazione Maugeri				93	2	95
	Privato	Ospedale di Suzzara	Ospedale di Suzzara	95	8		20		123
	Privato	Ospedale San Pellegrino	Ospedale San Pellegrino	87	8				95
	Privato	Fondazione Teresa Camplani	Casa di Cura San Clemente	62	3		25	1	91
	Privato	Ospedale Viadana	Ospedale Viadana				30		30
	Privato	Ospedale Civile di Volta Mantovana	Ospedale di Volta Mantovana		5	11	59	2	77
	Tot. posti letto. strutture private			***435***	***55***	***41***	***369***	***5***	***905***
	Posti Letto Totali			**2.293**	**189**	**125**	**589**	**5**	**3.201**

Ambito Territoriale di Cremona

Strutture in area psichiatria

Strutture residenziali private accreditate n. 11

Strutture semi-residenziali private accreditate n. 2

Strutture di neuro-psichiatria infantile

Strutture residenziali private accreditate n. 4

Strutture semi-residenziali private accreditate n. 1

Ambito Territoriale di Mantova

In ambito di psichiatria e neuropsichiatria infantile le attività vengono erogate dalla sola ASST di Mantova.

RL S.C.R.I.B.A.

2.4 Sistema dei servizi Socio Sanitari

Sede territoriale di Cremona e di Mantova

Aggiornamento al 31 dicembre 2017 - POSTI A CONTRATTO

SERVIZI IN AREA MATERNO-INFANTILE
CONSULTORI ACCREDITATI

	Distretto ASST Mantova		Distretto ASST Crema		Distretto ASST Cremona			
	n. strutture	n. posti	n. strutture	n. posti	n. strutture	n. posti	Totale n° strutture	Totale n° posti
Consultori a gestione ASST	13		1		2		16	
Consultori a gestione privata a contratto	1		2		1		4	

SERVIZI PER LA DISABILITA' ACCREDITATI E A CONTRATTO

	Distretto ASST Mantova		Distretto ASST Crema		Distretto ASST Cremona			
	n. strutture	n. posti	n. strutture	n. posti	n. strutture	n. posti	Totale n° strutture	Totale n° posti
RSD	3	120	2	123	5	539	10	782
CDD	12	339	3	70	8	134	23	543
CSS	8	66	2	17	7	65	17	148

CURE INTERMEDIE E SERVIZI DI RIABILITAZIONE ACCREDITATI E A CONTRATTO

	Distretto ASST Mantova		Distretto ASST Crema		Distretto ASST Cremona			
	n. strutture	n. posti	n. strutture	n. posti	n. strutture	n. posti	Totale n° strutture	Totale n° posti
Strutture di cure intermedie	4	162	3	207	5	284	12	653
Strutture di cure intermedie ex sperimentazione post acuta	1	28	0	0	0	0	1	28

Servizi di Riabilitazione	Distretto ASST Mantova		Distretto ASST Crema		Distretto ASST Cremona			
	n. strutture	n. posti	n. strutture	n. posti	n. strutture	n. posti	Totale n° strutture *	Totale n° posti
Ciclo Diurno Continuo	1	155	0	0	3	24	4	179
Ambulatoriale/domiciliare	4	26.705	1	7500	5	22.300	10	56.505

* 12 strutture su 14 sono a contratto anche per cure intermedie solo 2 strutture operano esclusivamente nella tipologia riabilitazione

P.L.S.C.R.I.B.A.

SERVIZI PER ANZIANI ACCREDITATI E A CONTRATTO

	Distretto ASST Mantova		Distretto ASST Crema		Distretto ASST Cremona			
	n. strutture	n. posti	n. strutture	n. posti	n. strutture	n. posti	Totale n° strutture	Totale n° posti
RSA	48	3.258	9	790	24	2.890	81	6.938
CDI	20	330	5	115	18	427	43	872

SERVIZI PER LE DIPENDENZE

Ser.T ACCREDITATI	Distretto ASST Mantova		Distretto ASST Crema		Distretto ASST Cremona			
	n. strutture	n. posti	n. strutture	n. posti	n. strutture	n. posti	Totale n° strutture *	Totale n° posti
Ser.T a gestione ASST	1		1	0	1	0	3	

** più nucleo operativo di Casalmaggiore e 5 sedi territoriali nell'ambito di Mantova*

Ser.T ACCREDITATI
Comunità Terapeutiche ACCREDITATE E A CONTRATTO

	Distretto ASST Mantova		Distretto ASST Crema		Distretto ASST Cremona			
	n. strutture	n. posti	n. strutture	n. posti	n. strutture	n. posti	Totale n° strutture *	Totale n° posti
Residenziali	7	121	3	61	7	111	17	293
Semiresidenziali	1	20	0	0	1	12	2	32

ASSISTENZA DOMICILIARE INTEGRATA (ADI)

N° Enti erogatori accreditati *	42 **

**L'operatività copre l'intero territorio dell'ATS Val Padana nei comuni specificati da ciascun erogatore nel contratto. Sul territorio dell'ASST di Mantova è attivo inoltre il servizio ADI a gestione diretta della ASST.

UNITÀ D'OFFERTA CHE EROGANO CURE PALLIATIVE
Ai sensi della DGR 5918/2016 e della DGR 6691/2017 dal 1 ottobre 2017 sono operative nei diversi territori le seguenti unità d'offerta riclassificate

	Distretto ASST Mantova		Distretto ASST Crema		Distretto ASST Cremona			
	n° strutture	n° posti	n° strutture	n° posti	n° strutture	n° posti	Totale n° strutture	Totale n° posti
Hospice – sociosanitario	2	18	1	14	0	0	3	32
Unità Cure Palliative Domiciliari (UCP-Dom) a contratto operative sui diversi territori*	5	---	3	---	4	---	13	---
Unità Operative Cure Palliative sanitarie	1	DO 10	1	0	3	DO 44 DH 6	5	DO 54 DH 6

*** Gli enti gestori di UCP-DOM accreditati da ATS Val Padana sono 6 di cui 4 con sede nel territorio della ASST di Mantova e 2 nel territorio della ASST di Cremona. Alcuni di loro operano su più distretti; sono inoltre a contratto sui territori di Crema e Cremona n. 2 unità d'offerta accreditate da altre ATS limitrofe.**

R.S.C.R.I.B.A.

2.5 Rete per la prevenzione e cura delle dipendenze

Sede territoriale di Cremona e di Mantova

Servizi per le Dipendenze

	Distretto ASST Mantova		Distretto ASST Crema		Distretto ASST Cremona			
Ser.T ACCREDITATI	n° strutture	n° posti	n° strutture	n° posti	n° strutture	n° posti	Totale n° strutture *	Totale n° posti
Ser.T a gestione ASST	1		1	0	1	0	3	

** più nucleo operativo di Casalmaggiore e 5 sedi territoriali nell'ambito di Mantova*

Comunità Terapeutiche ACCREDITATE E A CONTRATTO

Residenziali	7	121	3	61	7	111	17	293
Semiresidenziali	1	20	0	0	1	12	2	32

RLS.C.R.I.B.A.

3. Gestione organizzativa e strategica dell'esercizio

Relativamente all'esercizio in questione, di seguito vengono sintetizzate, per singola area, le azioni previste quali nuove implementazioni o completamento di quelle iniziate in anni precedenti:

Azioni strutturali

Per l'anno 2017 non era previsto nessun finanziamento per investimenti. Il Programma triennale dei Lavori Pubblici 2016/2018 è stato approvato con decreto n. 368 del 19/11/2015 e, per l'anno 2017 sono stati effettuati solo interventi di manutenzione ordinaria e straordinaria e la chiusura degli interventi programmati per l'anno 2016.

Azioni organizzative

Sul piano organizzativo l'ATS della Val Padana è stata impegnata nel corso del 2017 su molteplici fronti. In particolare, come già evidenziato, ha proseguito il percorso attuativo del POAS mediante l'attivazione delle UOC complesse autorizzate dal livello regionale, la piena operatività dei distretti di programmazione, facilitatori del processo di presa in carico delle persone, il compiuto assetto dei Dipartimenti PAAPSSPIPSS.

Ciò premesso si riportano, sinteticamente, alcuni ambiti di intervento per consolidare ovvero innovare alcune modalità di gestione degli assetti:

- la realizzazione delle iniziative previste nel "Piano Triennale per la Prevenzione della Corruzione" (P.T.P.C) 2017-2019, con particolare attenzione alle misure di prevenzione selezionate per le c.d. aree a rischio ed agli obblighi di pubblicazione, come ridefiniti dal D. Lgs. n. 97 del 2016;

- sono stati predisposti tutti gli atti e le azioni per unificare i due software attualmente in uso al Servizio Risorse Umane adottando la soluzione regionale e nel 2018 verrà implementato un unico software in modo da adottare modalità unificate a livello complessivo per ATS Val Padana;

- il consolidamento del percorso volto alla dematerializzazione dei documenti e dei processi, nell'ottica del perseguimento di efficienza operativa, di riduzione del consumo della carta, di contrazione degli spazi da adibire ad archivio;

- nell'esercizio 2017 sono proseguite le azioni di razionalizzazione dei processi di gestione documentale, in particolare si è provveduto alla implementazione della soluzione software unificata di protocollo (unica installazione Archiflow a livello dell'ATS) con il contestuale recepimento del Piano di Organizzazione Strategico approvato.

- l'attività di recupero dei ticket non corrisposti e l'applicazione delle sanzioni amministrative previste, a fronte degli esiti negativi dei controlli sulle autocertificazioni attestanti cause di esenzione dagli obblighi di compartecipazione alla spesa sanitaria, controlli gestiti dal Ministero Economia e Finanze e dal Ministero del Lavoro;

- l'impegno nel Percorso Attuativo di Certificabilità dei Bilanci, nel rispetto delle determinazioni regionali.

Ammodernamento delle tecnologie

Nel corso del 2017:

- ✓ è stato implementato un dominio unificato (ATSVP) fra le 2 ex aziende (utenze, permessi, gestione sicurezza), la cui diffusione è in corso a ciascun singolo utente/PC
- ✓ è stata confermata l'adesione alla convenzione Consip SPC2 (aggiudicatario Vodafone Italia s.p.a); l'attivazione della nuova rete MPLS per tutte le sedi ATS è stata completata a Marzo 2018
- ✓ è stata confermata la unificazione dello screening a livello ATS (con contestuale apertura a tutti i medici e a tutte le farmacie del territorio per le attività di competenza); previsto il completamento a Giugno 2018

RESCRIBA

- ✓ è stato unificato il registro di mortalità a livello ATS
- ✓ è stato implementato il sistema di disaster recovery (con adesione alla soluzione regionale)
- ✓ è stata completata la diffusione della ricetta elettronica dematerializzata ai medici del territorio (ad oggi oltre il 92% di ricette dematerializzate sia di farmaceutica che di specialistica)
- ✓ sono state definite le scelte a livello tecnico e funzionale per l'adozione di soluzioni informatiche unificate per la gestione del Dipartimento di Igiene e Prevenzione Sanitaria e del Dipartimento Veterinario (attivazione in corso)

Sono in corso a livello regionale le seguenti gare cui ATS Val Padana ha aderito:

- ✓ implementazione della soluzione regionale relativa alle Risorse Umane (procedura di gara ARCA completata, attivazione in corso)
- ✓ Implementazione il sistema regionale di Conservazione Digitale (procedura di gara in corso)
- ✓ Implementazione una soluzione per sito Internet ed Intranet unificati fra le 2 ex aziende (procedura di gara ARCA completata, attivazione in corso)

Piano di promozione della salute

Il Piano Integrato Locale di promozione della salute 2017 (PIL), adottato dall'ATS con decreto del Direttore Generale n. 93 del 9/3/2017 ha rappresentato lo strumento aziendale di definizione delle linee strategiche e delle progettualità inerenti la promozione e l'educazione alla salute.

Il PIL, che partiva dai due presupposti fondamentali di un'attenta analisi dei bisogni territoriali e dell'impiego di metodologie di lavoro di provata efficacia con azioni di sistema, dopo essere stato sottoposto da parte della Regione Lombardia alla verifica di coerenza con i contenuti della D.G.R. n. 5954 del 5/12/2016 (Regole 2017), ha dato vita ad una scrupolosa attività di reportistica, sfociata nella redazione di uno specifico documento di sintesi dei risultati delle attività svolte.
Le attività, come da indicazioni regionali, erano suddivise nei seguenti programmi locali:

- Promozione di stili di vita favorevoli alla salute e prevenzione dei fattori di rischio comportamentali negli ambienti di lavoro
- Promozione di stili di vita favorevoli alla salute e prevenzione dei fattori di rischio comportamentali nei contesti scolastici
- Promozione di stili di vita favorevoli alla salute e prevenzione dei fattori di rischio comportamentali nelle comunità locali
- Promozione di stili di vita favorevoli alla salute nei primi 1000 giorni di vita
- Promozione di stili di vita favorevoli alla salute e prevenzione dei fattori di rischio comportamentali promossi nel setting sanitario in sinergia con gli enti erogatori.

Nel corso del 2017 sono emerse alcune criticità nello sviluppo dei programmi relativi alla promozione della salute nel contesto lavorativo e scolastico.
Per quanto riguarda la promozione della salute e la prevenzione dei fattori di rischio comportamentali nelle comunità locali, si è lavorato in un'ottica di collaborazione con le ASST, i Comuni, le Associazioni Sportive e il Terzo Settore per aumentare l'adesione alle iniziative dei Gruppi di Cammino, dei Piedibus e della Rete Città Sane.

E' stato inoltre redatto il progetto "La Rete di Cammino come modello di approccio comunitario alla promozione del benessere individuale e al contrasto delle malattie croniche" finalizzato a consolidare l'esperienza dei Gruppi di Cammino in una rete strutturata, incrementandone la diffusione e l'accessibilità sul territorio, anche nell'ottica di un'integrazione di tali esperienze con i nuovi modelli organizzativi per la presa in carico del paziente cronico.

R.L.S.C.R.I.B.A.

Prevenzione Medica

L'ATS della Val Padana, come già le ex ASL di Cremona e Mantova, ha scelto di superare la storica divisione tra competenze, orientandosi ad una visione globale del rischio, ponendo al centro dell'attenzione il cittadino (cittadino quale lavoratore, consumatore, fruitore dell'ambiente in cui vive), agendo in modo coordinato con gli altri Dipartimenti dell'ATS e con gli Enti interessati. L'attività programmata annualmente dal DIPS ha da tempo assunto dignità di processo complesso e responsabile non più incentrato solo su obblighi normativi, gran parte dei quali revisionati alla luce dell'effettiva efficacia, bensì sull'analisi dei risultati e misurato sull'efficienza dei servizi.

Gli elementi che hanno indirizzato le attività per il 2017, definiti con Decreto n. 82 del 28/02/2017 "Piano dei Controlli Del Dipartimento di Igiene e Prevenzione Sanitaria dell'ATS della Val Padana" e declinati alla luce della DGR X/6963 del 31/07/2017 di definizione degli obiettivi regionali, sono stati:

- Ridurre il carico prevenibile ed evitabile di morbosità, mortalità e disabilità delle malattie non trasmissibili
- Ridurre la frequenza di infezioni/malattie infettive prioritarie
- Prevenire gli infortuni e le malattie professionali
- Ridurre le esposizioni ambientali potenzialmente dannose per la salute
- Sorveglianza, prevenzione e controllo delle malattie infettive, compresa la profilassi vaccinale (governance)
- Prevenzione delle patologie croniche non trasmissibili, attraverso programmi di comunità ed il mantenimento dell'offerta di programmi di screening volti a prevenire e diagnosticare precocemente i tumori, mettendo a sistema l'ampliamento delle fasce d'età nei programmi di screening dei tumori della mammella e del colon retto (DGR n. 3711 del 04/04/2017)
- Attività di tutela dei cittadini/lavoratori/consumatori; con particolare all'attività di prevenzione negli ambienti di lavoro, viene rafforzata l'attività di controllo nei settori ritenuti particolarmente a rischio (edilizia e agricoltura);
- Rafforzare le attività di prevenzione in sicurezza alimentare, anche perciò che concerne il controllo delle acque destinate al consumo umano e l'attività micologica;

Le attività di prevenzione realizzate, le criticità emerse ed i possibili futuri sviluppi sono illustrati in un documento redatto a cadenza annuale: con decreto del Direttore Generale n. 122 del 28/02/2018 è stato approvato il "Rapporto sulle attività di prevenzione realizzate dal Dipartimento di Igiene e Prevenzione Sanitaria nell'anno 2017" (trasmesso alla Regione Lombardia,

Il report, trasmesso alla Regione Lombardia e pubblicato sul sito web dell'ATS, rappresenta la sintesi di quanto realizzato nel 2017 e costituisce, accanto alle indicazioni regionali, la base per la programmazione delle attività di prevenzione per la tutela dei cittadini/lavoratori/consumatori nel 2018.

Il 2017 è stato particolarmente impegnativo per quanto concerne la *governance* dell'attività vaccinale, realizzata attraverso lo strumento della convenzione con tutte le ASST del territorio.

Sono state inoltre rinnovate le convenzioni in essere con l'ASST di Crema e Cremona per la prevenzione delle malattie infettive e per la malattia tubercolare; si è inoltre avviato il confronto con l'ASST di Mantova per la sottoscrizione delle medesime convenzioni, auspicabile nel 2018.

R.L.S.C.R.I.B.A.

Prevenzione Veterinaria

Nel 2017 è diventata operativa la nuova organizzazione del Dipartimento Veterinario e Sicurezza Alimenti di Origine Animale con le due macro aree chiamate a svolgere su tutto il territorio dell'ATS azioni di programmazione, monitoraggio, internal auditing e coordinamento tecnico. Con i provvedimenti n. 260 del 29/6/2017 e n. 335 del 23/8/2017 sono stati assegnati gli incarichi di direzione di tutte le strutture complesse del Dipartimento e con nota prot.n.78028/17 del 24/11/2017, è stata garantita la governance complessiva del Dipartimento con l'individuazione, a titolo temporaneo, dei Referenti per il coordinamento operativo delle UUOOSS. E' stato inoltre redatto ed approvato il Regolamento del Dipartimento dove sono puntualmente definiti ruoli e modalità di funzionamento.

Per garantire l'appropriata applicazione delle regole riportate nella Deliberazione n. X / 5954 del 05/12/2016 "Determinazione in ordine alla gestione del Servizio Sociosanitario per l'esercizio 2017", in una fase di evoluzione organizzativa del Dipartimento, è stato istituito un tavolo tecnico per uniformare gli orari di servizio e di lavoro, per definire un nuovo sistema di pronta disponibilità e per individuare i criteri da applicare all'area a pagamento dei veterinari che intervengono negli impianti industriali di macellazione al di fuori dell'orario di servizio; sono stati inoltre uniformate le procedure di sistema (audit, ispezione; campionamento e certificazione) e sono stati istituiti specifici tavoli per unificare il nomenclatore delle prestazioni e la gestione dei controlli veterinari nei macelli industriali.

Tutte le attività sono state programmate coerentemente con i contenuti della Circ. della Direzione Generale Welfare, n. 1 del 27/01/2017 "Indicazioni operative per la predisposizione, da parte di ciascuna ATS, del Piano Integrato Aziendale della Prevenzione Veterinaria – PIAPV 2017".

Le attività sono state costantemente monitorate e sottoposte ad azioni correttive nei casi in cui venivano riscontrate criticità operative, come quelle occorse in occasione della grave epidemia di influenza aviaria che ha colpito numerosi allevamenti avicoli, soprattutto nell'area mantovana. Durante tale emergenza si è potuto sperimentare sul campo uno degli effetti positivi dell'unificazione delle due ex ASL: in presenza di una inevitabile carenza di risorse, dovuta all'eccezionalità dell'emergenza epidemica occorsa, è stato risolutivo il supporto fornito da tutti i Distretti Veterinari ai territori maggiormente colpiti dal problema.

Le più significative attività svolte dal Dipartimento Veterinario per il raggiungimento dei macro obiettivi definiti dalla Circ. 1/2017 sono sintetizzate di seguito.

Mantenimento dello stato di indennità degli allevamenti da malattie attraverso l'attuazione delle relative misure di prevenzione, anche con riferimento alle zoonosi:

- allevamenti bovini: controllati n. 504 allevamenti e n. 99.746 capi per TBC; n. 53.801 capi per Brucellosi e Leucosi; effettuati n. 6.293 campioni ematici per il controllo della Blue Tongue;
- allevamenti di suini: controllo Malattia Vescicolare del Suino con n. 19.346 campioni ematici in n. 319 allevamenti; controllo della malattia di Aujeszky con n. 62.970 campioni ematici in n. 712 allevamenti;
- allevamenti Avicoli: n. 118.256 campioni per il controllo della Influenza aviaria;
- effettuate n. 488 ispezioni per la valutazione dei livelli di biosicurezza negli allevamenti avicoli e n. 196 ispezioni negli allevamenti di suini.

Inoltre, nel corso dell'emergenza epidemica per influenza aviaria sono stati depopolati n. 31 allevamenti ed è stato controllato l'abbattimento e smaltimento di n. 1.366.318 capi avicoli; dal punto di vista contabile, tali operazioni, oltre ad un eccezionale impegno di risorse, hanno comportato un esborso da parte di ATS Valpadana di € 10.508.641 per il pagamento degli indennizzi agli allevatori e delle spese di abbattimento, smaltimento e disinfezione sostenute per la gestione dei focolai.

Per lo stesso macro obiettivo, è stato controllato il fenomeno del randagismo con n. 1.269 cani randagi catturati, 614 dei quali sono stati restituiti ai proprietari.

Mantenimento delle condizioni di igiene e sicurezza degli alimenti di origine animale attraverso l'attuazione del controllo ufficiale di processo e di prodotto delle filiere agroalimentari e sostegno della competitività e dell'export dei prodotti di origine animale.

R.L.S.C.R.I.B.A.

- controllati n. 4.261.944 capi macellati, tra suini, bovini, equini e ovicaprini e n. 12.936.344 tra avicoli, conigli e ratiti;
- effettuati n. 431 audit e n. 8.436 ispezioni;
- verificati con controlli specifici tutti gli impianti (n. 58) iscritti nelle liste per l'export verso Paesi Terzi di alimenti di origine animale;
- effettuati n. 3.804 campioni di matrici alimentari per accertamenti chimici, fisici e microbiologici.

Attuazione delle misure di controllo sull'utilizzo del farmaco veterinario, sull'alimentazione nonché sul benessere degli animali:

- controlli benessere animale in allevamento: n. 854;
- controlli benessere animale all'arrivo: n. 466;
- controlli su strada benessere animale: n. 34;
- controlli alimentazione animale: n. 1.082;
- campionamenti PNAA: n. 452;
- controlli farmacosorveglianza: n. 1.391;
- controlli su allevamenti produttori di latte: n. 1.088;
- campionamenti latte per aflatossina: n. 256;
- controlli latte per piano mastiti: n. 1.556;
- controlli in stabilimenti SOA: n. 161.

Informazioni dettagliate sull'attività svolta nel 2017 dal Dipartimento Veterinario e Sicurezza Alimenti di Origine Animale e sui risultati ottenuti sono disponibili sul Piano Integrato Aziendale della Prevenzione Veterinaria, approvato con Decreto n. 126 del 28/02/2018.

Cure primarie

Al fine di "garantire continuità all'offerta del servizio delle Cure Primarie" così come disposto dalle "Regole 2017", per l'anno in corso si elencano le azioni prioritarie attuate:

- Stipula degli Accordi Aziendali 2017 riguardanti i MMG e i PdF in coerenza con gli Accordi Integrativi Regionali. Gli stessi sono già stati condivisi e sottoscritti dalle OOSS dei medici di Assistenza Primaria (MMG, PdF) entro i termini previsti;
- Governo delle attività inerenti le Cure Primarie e mobilità sanitaria internazionale a livello territoriale in coerenza con la specifica convenzione quadro con le ASST e conseguente elaborazione condivisa della attribuzione delle specifiche competenze e responsabilità sui processi. La convenzione citata è in attuazione secondo le indicazioni fornite che per tale attività è previsto che le ASST operano in nome e per conto della ATS;
- Messa in atto di attività di omogeneizzazione del territorio dell'ATS tramite indicazioni fornite in materie di Cure Primarie con la produzione di specifica documentazione (es. gestione reclami, indicazioni nell'ambito della scelta e revoca, coordinamento dei MCA, flusso informativi attinenti le cure primarie, Comitati Aziendali);
- Redazione di un documento di Valutazione sui punti di contatto con i Medici Convenzionati e i cittadini per gli aspetti di competenza delle Cure Primarie che riporta anche ipotesi di riorganizzazione in coerenza con le prospettive di sviluppo della rete delle Cure Primarie;
- Prosecuzione della gestione del progetto CReG con ratificata del saldo all'85% della remunerazione 2016;
- Partecipazione per quanto di competenza alla infrastruttura di gestione del "governo della domanda" e quindi di Presa in Carico della cronicità da parte dei soggetti gestori. Per quanto di attinente al DCP si fa riferimento ai rapporti con le forme di aggregazione dei MMG che si sono organizzati ai fini della loro partecipazione quali soggetti gestori. Tali soggetti nel territorio dell'ATS Val Padana sono annoverabili nel numero di quatto con una quota di medici aderenti pari a 274 (55,8% del totale MMG). Sono stete attuate tutte le azioni contemplate da regione tra quali quella di fornire indicazione sulla compilazione del PAI. Si è

R.L.S.C.R.I.B.A.

quindi pronti affinché il sistema trasmetta le lettera di informazione proposta di presa in carico ai cittadini interessati.

- Collaborazione assicurata ai vari settori dell'ATS per quanto riguarda la conduzione di iniziative relative a specifici obiettivi (campagne vaccinali, screening, Risk management; appropriatezza prescrittiva, promozione della salute, somministrazione farmaci presso le scuole, formazione, ecc.);
- Attenzione particolare alle bozze di linee di indirizzo in tema di nuovi Accordi Collettivi Nazionale e Regionali dei MMG e PdF al fine di prevedere alcune azione e/o rallentare alcune scelte che successivamente potrebbero risultare obsolete. Allo stato attuale si sono forniti suggerimenti a Regione in tema di Accordi Integrativi Regionali e si è preso atto della esistenza sull'ACN solo di linee di indirizzo da parte della SISAC.

Continuità e appropriatezza delle cure nelle malattie croniche

In attuazione della DGR 6164 del 30/1/2017 – "Governo della domanda: avvio della presa in carico di pazienti cronici e fragili".- che definisce gli indirizzi per il governo della domanda nei percorsi di presa in carico e individua cinque livelli di stratificazione dei bisogni della persona, e della DGR n. X/6551 del 4.5.2017 –"Riordino della rete di offerta e modalità di presa in carico dei pazienti cronici e/o fragili in attuazione dell'art. 9 della legge regionale n. 33/2009" - che individua i requisiti del gestore per l'idoneità alla presa in carico, è stato adottato il decreto n. 305 del 30.5.2017 con il quale è stata disposta la pubblicazione dell'Avviso per manifestazione di interesse ad essere Gestore, Co-Gestore o Erogatore a supporto della presa in carico dei pazienti cronici da parte dei MMG/PLS in forma aggregata, definendo il 31.7.2017 quale scadenza per la presentazione delle domande. Successivamente è stato adottato il decreto n. 308 del 3.8.2017 con il quale è stata istituita la Commissione interna all'ATS Val Padana deputata all'esame delle istanze pervenute per i ruoli di Gestore, di Co-Gestore o di Erogatore. La successiva DGR 7038 del 3.8.2017 - Ulteriori determinazioni e indicazioni operative per la procedura di valutazione degli idonei di cui alla DGR n. X/6551 del 4.5.2017: Riordino della rete di offerta e modalità di presa in carico dei pazienti cronici e/o fragili in attuazione dell'art. 9 della legge regionale n. 33/2009" - ha fornito alle ATS indicazioni operative per la procedura di valutazione degli idonei al ruolo di gestore, co-gestore ed erogatore ed approvato il set di riferimento relativo alle prestazioni ed alle corrispondenti branche specialistiche, nonché la proroga al 30 settembre 2017 della possibilità di nuove adesioni da parte di MMG in qualità di gestori o co-gestori. L' ATS sulla base delle candidature pervenute ha stilato l'elenco dei soggetti che, anche con modalità aggregate, siano idonei alla presa in carico. Pertanto l'ATS della Val Padana con Decreto n. 412 del 04/10/2017 ha pubblicato sul proprio sito l'elenco dei soggetti idonei a svolgere il ruolo di Gestori, Co-gestori ed erogatori. Con Decreto n. 523 del 30/11/2017, in base alla documentazione presentata dai Gestori MMG entro il 31/10/2017 nella quale sono state esplicitate le filiere erogative degli enti, L'ATS Val Padana prende atto del verbale della commissione di valutazione delle domande pervenute dichiarando l' idoneità delle filiere erogative dei quattro gestori. Stante la situazione di un notevole ricambio generazionale all'interno delle cooperative candidatesi come gestori della presa in carico con nota del Direttore Generale prot. n.82469 del 13/12/2017 viene segnalata all'attenzione del Dott. Daverio G.- DG Welfare la ricezione di istanze di adesione fuori termine presentate da n. 5 medici di medicina generale convenzionati a seguito di cessazione di altrettanti medici aderenti alla presa in carico restando in attesa di una nota di conferma della possibilità di subentro degli stessi presso i Gestori idonei. I Gestori, in previsione dell'avvio della fase di arruolamento prevista per febbraio 2018, vengono informati con nota della Direzione Generale ATS Val Padana prot. n. 84566 del 21/12/2017 delle indicazioni tecniche in merito ai contenuti minimi per la redazione dei Piani Assistenziali Individuali (PAI).

R.C.R.L.B.A.

Produzione degli erogatori sanitari del territorio con riferimento al contratto per lombardi e alla produzione per extraregione

I contratti con gli erogatori sanitari del territorio per prestazioni sanitarie di ricovero, sub acuti, specialistica ambulatoriale (compreso screening), neuropsichiatria infantile e psichiatria (compreso residenzialità leggera) sono stati sottoscritti in data 31 maggio 2017 come da indicazioni regionali. Di seguito il riepilogo:

tipologia prestazione sanitaria verso lombardi	ATS Val Padana	erogatori pubblici	erogatori privati
ricovero	336.132.634,00	260.984.783,00	75.147.851,00
sub acuti	5.021.720,00	3.085.760,00	1.935.960,00
specialistica ambulatoriale	156.968.420,00	112.734.944,00	44.233.476,00
NPIA (compresi progetti autismo e Interventi domiciliari intensivi - esclusi Percorsi B e C - esclusi programmi innovativi)	5.743.026,00	4.621.297,00	1.121.729,00
psichiatria (compresa residenzialità leggera - esclusi programmi innovativi)	24.463.046,00	19.040.000,00	5.423.046,00
Nuove Reti Sanitarie	3.069.765,00	3.069.765,00	0

- Ricoveri (esclusi Sub Acuti)

  La lieve sovra produzione delle quasi totalità delle strutture del territorio porta un abbattimento di quanto riconosciuto fino al raggiungimento del budget assegnato, precisando che tale abbattimento risulta complessivamente dello 1,05% dell'intera produzione verso lombardi.

Sinottico Ricoveri Lombardi - Anno: 2017 Data Elaborazione: 26/03/2018

Desc. Budget	Valore da confrontare con il Budget	Valore Budget
FONDAZIONE TERESA CAMPLANI	16.479.288,37	15.855.332,00
FONDAZIONE OPERA SAN CAMILLO	7.178.603,54	7.081.901,00
ISTITUTO DELLE FIGLIE DI S. CAMILLO	12.204.433,65	11.464.644,00
OSPEDALE DI SUZZARA SPA	9.976.763,63	10.461.943,00
OSPEDALE SAN PELLEGRINO DI CASTIGLIONE DELLE STIVIERE SRL	16.386.506,00	16.133.872,00
IN RETE S.C.P.A. CONSORZIO DI IMPRESE PER LO SVILUPPO DEI SERVIZI ALLA PERSONA	1.247.970,00	1.244.583,00
ISTITUTI CLINICI SCIENTIFICI MAUGERI SPA SB	6.765.846,00	6.877.990,00
OSPEDALE CIVILE DI VOLTA MANTOVANA SRL	6.051.006,50	6.027.586,00
ASST DI CREMONA	92.895.023,47	92.520.431,00
ASST DI MANTOVA	115.148.554,67	114.715.644,00
ASST DI CREMA	54.756.834,98	53.748.708,00
Totale ATS:	**339.090.830,81**	**336.132.634,00**

R.E.S.C.R.I.B.A.

- Ricoveri Sub Acuti: La produzione per lombardi delle strutture del territorio appare in linea con i valori contrattualizzati, eccetto una struttura privata che non vedrà riconosciuta la propria sovra produzione rispetto al budget assegnato.

Sinottico Subacuti Lombardi Anno: 2017 Data Elaborazione: 15/03/2018

Desc. Budget	Valore da confrontare con il Budget	Valore Budget
OSPEDALE CIVILE DI VOLTA MANTOVANA SRL	580.300,00	496.856,00
NUOVO POLO ROBBIANI SRL	1.617.070,00	1.700.000,00
ASST DI CREMONA	1.344.020,00	1.450.896,00
ASST DI MANTOVA	1.295.290,00	1.393.220,00
ASST DI CREMA	1.417.187,31	1.440.000,00
Totale ATS:	**6.253.867,31**	**6.480.972,00**

- Specialistica ambulatoriale

Rispetto alle tabelle riepilogative pervenute dalla Regione, si è segnalato che l'erogatore Synlab Italia per l'anno 2017 ha un contratto pari a € 143.450,00 e la produzione della struttura è pari a € 236.725,28. Di seguito il riepilogo della produzione verso i cittadini lombardi soggetta agli abbattimenti differenziati per attività di laboratorio e non, nonché alle regressioni tariffarie per giungere al vero valore finanziato (e che quindi può essere molto superiore al valore contrattualizzato per l'anno 2017 – che risulta essere il 97%).

Sinottico Ambulatoriale Lombardi Anno 2017 Data Elaborazione: 27/03/2018

Desc. Budget	Valore da confrontare con il Budget	Valore Budget	%
SYNLAB ITALIA	236.725,28	143.450,00	160,07%
SANT'AGOSTINO DI ALFREDO MARTINI E C SNC	138.708,15	134.236,00	100,23%
STUDIO MALATTIE EPATO - METABOLICHE LABORATORIO ANALISI CLINICHE SRL	122.367,34	104.424,00	113,67%
OSPEDALE CIVILE DI VOLTA MANTOVANA SRL	3.176.411,88	2.791.806,00	110,36%
SANITAS DIAGNOSTICA S.A.S.	2.624.006,54	2.358.865,00	107,90%
X RAY ONE SRL	1.640.380,59	1.426.415,00	111,55%
OSPEDALE DI SUZZARA SPA	6.225.279,53	5.955.948,00	101,39%
ASD ASSOCIAZIONE ATLETICA INTERFLUMINA	123.516,65	119.651,00	100,13%
S. MARTINO FISIOKINESITERAPIA SAS DI PROVENZI GIAN FRANCO E C.	114.172,60	102.546,00	108,00%
CENTRO DI MEDICINA SPORTIVA CITTÀ DI CREMA	202.929,75	195.342,00	100,77%
CONTACT S.R.L.	233.924,66	224.078,00	101,26%
FONDAZIONE OSPEDALE GIUSEPPE ARAGONA ISTITUTO GERIATRICO E RIABILITATIVO ONLUS	510.121,21	404.995,00	122,18%
BIANALISI S.R.L.	504.107,43	551.516,00	88,66%
OSPEDALE SAN PELLEGRINO DI CASTIGLIONE DELLE STIVIERE SRL	8.216.924,81	7.318.623,00	108,91%
CENTRO MEDICO DIAGNOSTICO S. LORENZO SRL	939.129,89	1.071.487,00	85,02%
FISIOKINESITERAPIA CREMA SRL	59.583,41	69.148,00	83,58%
FONDAZIONE OSPEDALE CAIMI - ONLUS	193.486,99	182.324,00	102,94%
FISIOKINESITERAPIA SANITAS DI PROVENZI G.FRANCO & C. S.A.S.	182.226,93	167.887,00	105,29%
CENTRO DIAGNOSI S.R.L.	448.505,36	407.055,00	106,88%
ECO-RAD DIAGNOSTICA S.R.L.	73.158,41	71.680,00	99,00%
ORTORAD SRL	785.418,40	409.600,00	186,00%
FONDAZIONE ISTITUTO VISMARA - DE PETRI ONLUS	9.040,42	12.402,00	70,71%
FONDAZIONE TERESA CAMPLANI	6.640.475,86	6.007.620,00	107,22%
FONDAZIONE OPERA SAN CAMILLO	4.921.301,74	4.616.081,00	103,41%
ISTITUTO DELLE FIGLIE DI S. CAMILLO	7.902.186,95	7.300.593,00	104,99%
NUOVO POLO ROBBIANI SRL	1.039.847,22	979.428,00	102,98%
ISTITUTI CLINICI SCIENTIFICI MAUGERI SPA SB	1.214.475,64	1.106.276,00	106,49%
Presidio ATS - 327	235.603,20	.	
ASST DI CREMONA	42.635.206,94	41.558.261,00	99,51%
ASST DI MANTOVA	48.053.528,48	46.665.871,00	99,88%
ASST DI CREMA	26.521.265,10	24.510.812,00	104,96%
Totale ATS:	**165.924.017,36**	**156.968.420,00**	

U.S.C.R.I.B.A.

- Psichiatria (compreso residenzialità leggera)

La produzione è in linea con i valori contrattualizzati e non sono state riscontrate differenze con i valori rendicontati dalle strutture.

Sinottico Psichiatria Lombardi Anno: 2017 Data Elaborazione: 21/03/2018

Ente gestore	valore da confrontare con il CTR	Valore Budget
ASST DI CREMONA	5.126.243,96	4.954.000,00
ASST DI MANTOVA	10.617.908,75	11.104.000,00
ASST DI CREMA	3.059.107,38	2.982.000,00
COSPER S.C.S. IMPRESA SOCIALE	1.099.179,00	1.101.100,00
SOCIETÀ COOPERATIVA SOCIALE VARIETÀ	1.289.600,00	1.411.850,00
REDANCIA PO S.R.L.	1.130.676,00	1.157.048,00
FONDAZIONE ISTITUTO VISMARA - DE PETRI ONLUS	925.192,00	941.700,00
SOCIETÀ COOPERATIVA SOCIALE GRUPPO GAMMA	600.014,76	596.000,00
TOTALE ATS	**23.947.446,02**	**24.247.698,00**

- NPIA

La produzione è in linea con i valori contrattualizzati, compreso i percorsi B e C ricompresi nella valorizzazione.

Sinottico NPI Lombardi Anno: 2017 Data Elaborazione: 27/03/2018

Desc. Budget	Valore da confrontare con il Budget	Valore Budget
SOCIETÀ COOPERATIVA SOCIALE GRUPPO GAMMA	299.252,24	296.099,00
SOCIETÀ COOPERATIVA SOCIALE VARIETÀ	895.612,00	904.288,00
ASST DI CREMONA	1.295.819,23	1.123.000,00
ASST DI MANTOVA	2.312.108,05	2.389.397,00
ASST DI CREMA	1.127.137,95	1.108.900,00
Totale ATS:	**5.929.929,47**	**5.821.684,00**

- Nuove Reti Sanitarie

Sinottico NRS Anno: 2017

Data Elaborazione: 05/03/2018

Desc. Budget	Valore Rendicontato	Valore Budget
ASST DI CREMONA	371.627,00	300.000,00
ASST DI MANTOVA	2.050.719,00	2.095.644,00
ASST DI CREMA	664.796,00	674.121,00
Totale ATS:	**3.087.142,00**	**3.069.765,00**

R.L.S.C.R.I.B.A.

Assistenza Farmaceutica, Protesica minore ed integrativa

Gli indirizzi di programmazione e le disposizioni regionali, stabiliti per l'anno 2017 con DGR n. X/5954 del 5.12.2016 e DGR X/6963 del 31.07.2017, prevedono, in merito all'assistenza farmaceutica e protesica ed integrativa, il rispetto del tetto definito per la spesa convenzionata, pari al 7,96% del FSN, individuando nella promozione dell'uso dei farmaci a brevetto scaduto e dell'appropriatezza prescrittiva dei farmaci due strumenti fondamentali per il governo delle risorse nell'ambito dell'assistenza farmaceutica.

In linea coi nuovi ruoli definiti per le ATS dalla Legge Regionale 23 del 2015, le Agenzie di Tutela della Salute sono tenute ad implementare le loro attività di vigilanza e controllo al fine di tutelare i cittadini che usufruiscono di prestazioni sanitarie

Farmaceutica convenzionata (territoriale)

Pertanto, in continuità con la DGR 9607/2016, relativa alla definizione degli indicatori di dettaglio in relazione agli obiettivi aziendali del 2016, anche per il 2017 è proseguita l'attività di promozione dell'appropriatezza prescrittiva mirata a due classi specifiche di farmaci, gli Inibitori di Pompa Protonica (IPP) e le Statine, oltre che di utilizzo dei farmaci a brevetto scaduto. Nello specifico, nel corso dell'anno:

- sono stati organizzati incontri di formazione/informazione rivolti ai medici prescrittori, in merito alle condizioni di concedibilità in regime di SSR degli IPP e delle statine, alla prescrizione dei farmaci a brevetto scaduto, ai consumi territoriali con confronto tra profili prescrittivi locali e regionali, per la definizione di comportamenti virtuosi;
- sono stati restituiti ai medici del territorio le schede riassuntive del proprio profilo prescrittivo relativamente ai farmaci IPP, con valutazione rispetto al target fissato da Regione Lombardia;
- sono stati realizzati momenti di confronto con le Direzioni Strategiche degli EPPA del territorio, al fine di condividere l'analisi dell'andamento della prescrizione territoriale delle due classi di farmaci, alla luce dell'evidente induzione specialistica, e le conseguenti azioni vote ad un raggiungimento del target regionale;
- sono stati analizzati i profili prescrittivi dei medici con consumi farmaceutici significativamente superiori alla media aziendale, con confronti frontali, al fine di evidenziare le aree di maggior criticità e condividere eventuali azioni correttive.

File F

- Sono continuati gli accessi presso gli Erogatori, nel rispetto della tempistica prevista nel piano dei Controlli, finalizzati al controllo capillare della prescrizione/erogazione dei farmaci con scheda AIFA (farmaci innovativi, farmaci oncologici ed oftalmologici), al fine di verificare che i farmaci rendicontati con il tracciato record File F siano stati utilizzati secondo le indicazioni previste dal Ministero della Salute, le limitazioni AIFA e le indicazioni fornite dalla Direzione Generale Sanità della Regione.
- E' stata verificata l'appropriatezza delle erogazioni in termini di durata del trattamento dispensato, di prezzo esposto nel tracciato record e di tipologia di ricovero del paziente.

Protesica minore ed integrativa

Nell'anno 2017 Regione Lombardia ha individuato nel SUPI (Servizio Unificato di Protesica ed Integrativa) il modello gestionale a cui tendere per il governo della protesica a livello di ASST contabile, rimanendo in carico alle ATS la gestione dell'assistenza protesica ed integrativa per quelle voci per le quali, per specifici accordi regionali, è prevista la distribuzione in regime convenzionale.

Nello specifico, attraverso le farmacie del territorio vengono erogati, agli aventi diritto, i dispositivi per i pazienti diabetici, ileo-colostomizzati, incontinenti e gli alimenti per pazienti celiaci, nefropatici e intolleranti alle proteine del latte vaccino e della soia fino a 2 anni di età.

R.S.C.R.I.B.A.

All'ATS compete il ruolo di monitoraggio dei consumi e di integrazione delle modalità autorizzative/erogative sul territorio derivante dall'unificazione di due aziende sanitarie differenti.

Nel corso del 2017 pertanto

- è stato puntualmente monitorato l'andamento della spesa, con produzione di reportistica mensile per ATS e per sede territoriale suddivisa per le diverse categorie di ausili e presidi, con individuazione del numero di pazienti e del costo per paziente;
- è stato assicurato l'invio completo ed esaustivo del flusso informativo obbligatorio dei prodotti protesici e di assistenza integrativa alla DG Welfare;
- è iniziato il processo di revisione delle modalità operative in uso presso le due sedi territoriali al fine di uniformare i comportamenti prescrittivi nel territorio della ATS della Val Padana e contribuire al miglioramento organizzativo e gestionale del servizio reso all'assistito.

Controllo degli erogatori delle prestazioni sanitarie ospedaliere e ambulatoriali

La DGR 5954 del 05/12/2016 "Determinazioni in ordine alla gestione del Servizio Sociosanitario per l'esercizio 2017" ha confermato che il Piano dei Controlli (PdC), già previsto dalla DGR n. VII/15324/2003 e richiamato nel art. 3 della LR n. 23/2015, è il principale strumento di programmazione di cui le ATS dispongono per declinare nel concreto le linee di intervento a supporto della funzione di verifica, monitoraggio e controllo. Il PdC valido per il 2017 è stato approvato con decreto ATS n. 154 del 28.4.2018 e inviato alla DG Welfare e all'ACSS.

Prestazioni di ricovero
In considerazione di quanto stabilito dalla DGR 5954, nell'anno 2017 doveva essere verificato un numero di cartelle cliniche pari ad almeno il 14% di quanto prodotto dalle Strutture erogatrici di prestazioni di ricovero dell'ATS Val Padana nel corso dell'anno 2016 pari ad almeno 15.003 cartelle.
La percentuale del 14% di cartelle cliniche da verificare era così composta:
Una quota di almeno il 7% riferita ai controlli di congruenza ed appropriatezza generica (o organizzativa) sulle prestazioni di ricovero, selezionata con modalità di campionamento mirato;
Fino al 3% riferita ad attività di autocontrollo della qualità della documentazione clinica, effettuata a cura dei soggetti erogatori (di cui alle DGR VIII/10077/2009 e IX/621/2010), selezionata con modalità di campionamento casuale;
Una quota fino al 4% riferita ad attività di autocontrollo di congruenza ed appropriatezza generica (o organizzativa) sulle prestazioni di ricovero, effettuata a cura dei soggetti erogatori.
Nella tabella seguente sono sintetizzati i dati complessivi relativi alle verifiche condotte nel corso del 2017

RL S.C.R.I.B.A.

Ente	DESCRIZIONE	CD_STRUTTURA	DESCRIZIONE	SDO CONTROLLATE	SDO MEDIFICATE	MINOR VALORE
327	ATS VAL PADANA	030217	C.d.C. Ancelle	152	1	€ 1.851,00
		030218	C.d.C. San Camillo	421	17	€ 28.536,00
		030219	C.d.C. Figlie di San Camillo	744	24	€ 14.438,00
		030259	C.d.C. San Clemente	504	10	€ 7.862,00
		030353	Ospedale Volta Mantovana	511	17	€ 14.618,00
		030355	Ospedale di Suzzara	1.011	5	€ 3.621,00
		030357	Ospedale di Castiglione	768	21	€ 46.260,00
		030380	Ospedale di Viadana	57	6	€ 0,00
		030395	Pola Sanitario Nuovo Robbiani	66	0	€ 0,00
327 ATS VAL PADANA			**Totale**	**4.234**	**101**	**€ 117.186,00**
933	**F.MAUGERI**	030933	**Maugeri Castelgoffredo**	**135**	**10**	€ 22.947,00
933 FOND. "MAUGERI" CASTELGOFFREDO			**Totale**	**135**	**10**	**€ 22.947,00**
724	**ASST CREMONA**	030273	POOP	878	36	€ 51.292,00
		030908	Cremona	3.115	104	€ 279.143,00
724 ASST CREMONA			**Totale**	**3.993**	**140**	**€ 330.435,00**
725	**ASST MANTOVA**	030227	Asola	661	14	€ 19.201,00
		030239	Pieve	1.036	19	€ 34.563,00
		030907	Poma	3.249	53	€ 126.630,00
725 ASST MANTOVA			**Totale**	**4.946**	**86**	**€ 180.394,00**
726	**ASST CREMA**	030209	Crema	2.027	42	€ 40.214,00
		030215	Rivolta	191	4	€ 11.568,00
		030390	Soncino	52	6	€ 8.893,00
726 ASST CREMA			**Totale**	**2.270**	**52**	**€ 60.675,00**
ATS VAL PADANA TOTALE				**15.578**	**389**	**€ 711.637,00**

RL S.C.R.I.B.A.

Prestazioni di specialistica ambulatoriale

Per le attività di specialistica ambulatoriale la Deliberazione 5954 ha ribadito, per il 2017, una percentuale di controllo pari ad almeno il 3,5% delle pratiche prodotte nel corso dell'anno 2016 pari alla verifica di almeno 110.977 record di prestazioni ambulatoriali trasmessi col flusso 28/san Le Regole di Sistema evidenziano che per questa tipologia di attività, caratterizzata da un alto numero di prescrizioni, è necessario privilegiare i controlli di tipo statistico formale per verificare l'eventuale occorrenza di situazioni ad alto rischio di opportunismo e/o di errata modalità di erogazione/rendicontazione delle prestazioni.
I risultati complessivi di tutte le attività sono sintetizzati nelle seguenti tabelle:

Sintesi complessiva delle verifiche sulle prestazioni ambulatoriali

Anno Flusso	Tipologia controllo	Prescrizioni	Prescrizioni modificate	% modificate
2017	Controlli sul campo CR	16.279	668	4,10
	Controlli sul campo MN	5.663	107	1,89
2017	Controlli automatici CR	51.876	1.646	3,17
	Controlli automatici MN	42.153	4.643	11,01
Totale		**115.971**	**7.064**	**6,09**

ENTE	CD_PRESIDIO	Descrizione presidio	MINOR VALORE
327	001780	POLIAMBULATORIO OSP.CIV. VOLTA MANTOVANA	€ 10.778,71
327	001787	POLO SANITARIO NUOVO ROBBIANI	€ 5.774,20
327	001788	SANITAS DIAGNOSTICA	€ 780,29
327	001817	X RAY ONE	€ 3.982,49
327	001821	POLIAMBULATORIO DI SUZZARA (MN)	€ 3.120,92
327	001863	CONTACT SRL	€ 66,00
327	001887	CASA DI CURA S.CAMILLO	€ 11.532,76
327	001893	FONDAZ. OSP. GIUSEPPE ARAGONA	€ 158,17
327	001911	POLIAMBULATORIO DI CASTIGLIONE D/S	€ 17.025,22
327	001923	CENTRO MED. DIAGN. S.LORENZO	€ 3.555,96
327	001928	CASA DI CURA FIGLIE S.CAMILLO	€ 2.995,52
327	001936	FISIOKINESITERAPIA CREMA S.R.L. - RIABILITA	€ 1.550,15
327	001937	FONDAZIONE OSPEDALE CAIMI ONLUS	€ 11,60
327	001951	CASA DI CURA "S.CLEMENTE"	€ 1.071,28
327	001970	FISIOKINESITERAPIA SANITAS	€ 795,35
327	001972	CASA DI CURA ANCELLE DELLA CAR	€ 687,08
327	002007	ECO-RAD DIAGNOSTICA	€ 0,00
327	002008	MEDICENTER	€ 0,00
327	005504	Fondazione Vismara San Bassano	€ 0,00
327	030355	Ospedale di Suzzara	€ 399,75
327	030357	Ospedale di Castiglione delle Stiviere	€ 12.772,11
327 ATS Val Padana Totale			**€ 77.057,56**

933	001921	FONDAZIONE 'S. MAUGERI'	**€ 1.871,95**

R.L.S.R.L.B.A.

ENTE	CD_PRESIDIO	Descrizione presidio	MINOR VALORE
724	003384	POL.OSP.OGLIO PO	€ 17.686,05
724	003387	UONPIA POLO TERR.CREMONA	€ 0,00
724	003390	CENTRO MEDICINA DELLO SPORT	€ 0,00
724	003395	UONPIA POLO TERR. SORESINA	€ 0,00
724	003397	POLIAMB. A.O.IST.OSPIT.CREMONA	€ 47.551,57
724	003399	UONPIA POLO TERR. CASALMAGGIORE	€ 0,00
724	003412	SERV.OSP. NPIA DI CREMONA	€ 0,00
724	030273	Ospedale Oglio Po	€ 2.663,30
724	030908	Ospedale di Cremona	€ 6.201,29
724 ASST Cremona Totale			**€ 74.102,21**
725	003420	POLIAMBULATORIO - VIADANA	€ 67,50
725	003425	POLIAMBUL. OSP.PIEVE CORIANO	€ 10.693,27
725	003427	POLIAMBULATORIO - QUISTELLO	€ 260,02
725	003430	POLIAMB. - OSP. MANTOVA	€ 60.261,13
725	003432	POLIAMBULATORIO - MANTOVA	€ 166,90
725	003437	POLIAMBULATORIO - GOITO	€ 176,75
725	003451	POLIAMBULATORIO - CASTEL G.	€ 32,70
725	003472	POLIAMBULATORIO - OSP.ASOLA	€ 14.648,58
725	003474	POLIAMBULATORIO - BOZZOLO	€ 601,40
725	030227	Ospedale Asola	€ 356,50
725	030239	Ospedale Pieve di Coriano	€ 6.668,78
725	030907	Ospedale Carlo Poma	€ 16.544,11
725 ASST Mantova Totale			**€ 110.477,64**
726	003482	POLIAMBULATORIO DI CREMA	€ 27.569,96
726	003485	POLIAMBULATORIO DI RIVOLTA D/A	€ 3.284,56
726	003489	POLIAMBULATORIO DI SONCINO	€ 0,00
726	003491	POLIAMBULATORIO DI CASTELLEONE	€ 80,32
726	003494	U.O.N.P.I.	€ 0,00
726	030209	Ospedale di Crema	€ 2.252,39
726 ASST Crema Totale			**€ 33.187,23**
Totale ATS Val Padana			**€ 296.696,59**

R.E.S.C.R.I.B.A.

Produzione degli erogatori socio sanitari del territorio con riferimento al budget 2017

I contratti definitivi con gli erogatori socio sanitari del territorio per l'erogazione di prestazioni socio sanitarie residenziali, semiresidenziali, domiciliari, ambulatoriali sono stati stipulati secondo le seguenti diverse tempistiche, stabilite dalla DG Welfare, in relazione alle modifiche tariffarie e/o contrattuali intervenute in corso d'anno per alcune unità d'offerta:

Contratti definitivi con scheda di budget annuale di tutte le UDO	15 e 31 maggio 2017
Protocollo negoziale definitivo per assistenza residenziale post acuta di cui alla DGR n. 3383/2015	15 maggio 2017
Nuovi contratti ADI con attribuzione del budget annuale	31 maggio 2017
Contratto Comunità dipendenze con programma Unico	14 luglio 2017
Aggiornamento schede di budget servizi dipendenze	14 luglio 2017
Appendici contrattuali per le Unità Cure Palliative Domiciliari UCP-DOM	9 ottobre 2017

Entro il 30 novembre 2017 è stata effettuata la rimodulazione dei budget come segue:

TIPOLOGIA UNITA' D'OFFERTA	BUDGET ANNUO ASSEGNATO	BUDGET RIMODULATO
CENTRI DIURNI DISABILI	5.596.000,00	5.597.500,00
CENTRI DIURNI INTEGRATI PER ANZIANI	5.099700,00	5.060.900,00
COMUNITA' SOCIO SANITARIE PER DISABILI	804.300,00	808.300,00
CONSULTORI FAMILIARI	898.000,00	976.400,00
HOSPICE	2.423.600,00	2.481.200,00
RSA ANZIANI	102.988.700,00	103.400.500,00
RSD DISABILI	25.096.100,00	25.493.900,00
SERVIZI PER LE DIPENDENZE	5.678.300,00	5.733.300,00
CURE INTERMEDIE (EX RIABILITAZIONE RESIDENZIALE)	35.456.300,00	35.684.700,00
POST ACUTA RESIDENZIALE	689.000,00	833.000,00
RIABILITAZIONE AMB.ULATORIALE E DIURNA	4.190.000,00	4.284.300,00
ADI ORDINARIA E CURE PALLIATIVE DOMICILIARI	9.973.200,00	10.809.000,00
TOTALE RISORSE ASSEGNATE AGLI EROGATORI SOCIO SANITARI A CONTRATTO 2017	**198.893.200,00**	**201.163.000,00**

La rimodulazione è stata effettuata in primo luogo utilizzando risorse non distribuite in sede di contratto definitivo, ovvero: le riserve generate dall'applicazione del criterio di calcolo del budget annuo basato sulla remunerazione dell'anno precedente al netto delle quote non storicizzabili e, in misura minima, le economie di gestione delle quote assegnate all'acquisto di prestazioni extra regione. E' stato altresì possibile rimodulare attraverso il parziale spostamento di quote di budget tra diverse tipologie di Unità d'Offerta; ciò ha consentito di riconoscere in parte la iperproduzione di UdO da sempre in sofferenza di budget quali le RSD, i consultori, la riabilitazione, le cure intermedie e l'assistenza residenziale posta acuta, senza storicizzazione degli incrementi.

Per quanto riguarda l'ADI e le cure palliative domiciliari, la rimodulazione dei budget è stata possibile anche grazie all'utilizzo di risorse accantonate negli anni precedenti per complessivi € 529.000,00.

Di seguito si evidenzia la produzione annua a consuntivo rispetto il budget rimodulato:

R.L.S.C.R.I.B.A.

UNITA' D'OFFERTA SOCIO SANITARIE A CONTRATTO	POSTI A CONTRATTO	% SATURAZIONE POSTI	ULTIMO BUDGET ASSEGNATO 2017 (rimodulato)	PRODUZIONE €/1000	% PRODUZIONE VERSO BDG RIMODULATO
CDD	543	85,70%	5.598	5.582	99,71%
CDI	872	69,30%	5.061	5.043	99,64%
CONSULTORI PRIVATI			976	1.036	106,15%
CSS	148	83,33%	808	803	99,38%
HOSPICE	32	89,16%	2.481	2.482	100,04%
CURE INTERMEDIE	653	94,10%	35.685	35.957	100,76%
RIABILITAZIONE AMB E DIURNA			4.284	4.493	104,88%
RSA	6.938	99,52%	103.401	103.474	100,07%
RSD	782	97,94%	25.494	25.537	100,17%
SERVIZI PER LE DIPENDENZE	325	77,79%	5.771	5.872	101,75%
ADI E COMPRESE CURE PALLIATIVE			10.809	10.814	100,05%
RESIDENZIALITA' POST ACUTA	28	82,60%	833	1.014	121,73%

RL S.C.R.I.B.A.

Controllo degli erogatori delle prestazioni socio-sanitarie

La DGR 5954 del 05/12/2016 "Determinazioni in ordine alla gestione del Servizio Sociosanitario per l'esercizio 2017" ha fornito le indicazioni non solo per i controlli sociosanitari, ma anche per il loro espletamento nella rete dei servizi sociosanitari. Il Piano dei Controlli per l'anno 2017 è stato approvato con decreto ATS n. 154 del 28.4.2018 e inviato alla DG Welfare e all'Agenzia dei Controlli Sanitari e Sociosanitari.
Secondo le indicazioni normative, i controlli di appropriatezza sono stati effettuati sul 50% delle UdO sociosanitarie in attività, indipendentemente dal loro status erogativo (solo in esercizio, accreditate, a contratto) e secondo le percentuali, i criteri e le modalità definiti da Regione nelle deliberazioni regionali delle Regole di sistema e in quelle specifiche (2569/14, 1765/14, ecc.).
Per i controlli sono state sempre rispettate le modalità indicate nelle DGR 1765/14 e 2569/14, e successivamente specificate nella DGR 5954/16:

- modalità di controllo in aderenza all'allegato 3 della DGR 2669/14;
- nel rispetto delle percentuali minime stabilite dalla DGR regole (15% dei FASAS nelle UdO residenziali, 30% nelle UdO per disabili, ecc.);
- effettuazione di una percentuale di controlli mirati, utilizzando criteri predefiniti per stabilire quali FASAS campionare

In tabella vengono riportati:

4. il numero di UdO nelle quali sono stati effettuati i controlli;
5. il numero di controlli effettuati rispetto a quelli programmati nel Piano dei Controlli;
6. la relativa percentuale;
7. il numero e la percentuale di controlli "mirati";
8. la percentuale media di soddisfacimento degli indicatori ex DGR 1765/14;
9. la percentuale minima di soddisfacimento rilevata.

Per facilitare la lettura e renderla più immediata si è scelto di utilizzare un codice cromatico che dia l'immediata sensazione del raggiungimento o meno del "livello-soglia" del 95%, considerando che il verde indica il raggiungimento del livello-soglia, il beige uno scostamento in difetto ma contenuto attorno al 5-6%, il rosaceo uno scostamento in difetto maggiore di quella percentuale.

RLS.C.R.I.B.A.

TIPOLOGIA UDO	UDO con sede in ATS	CONTR. PROGRAMMATI	TOTALE EFFETTUATI	% CONTROLLI ASSOLUTI VS PROGRAMMATI	Num. Contr.MIRATI	% MIRATI	% MEDIA SODDISFACIMENTO	% MINIMA RILEVATA di SODDISFACIMENTO
ADI	34	138	219	158,70%	112	51,10%	88,20%	11,10%
CDD	23	76	78	102,60%	22	28,20%	95,90%	57,90%
CDI	49	109	138	126,60%	68	49,30%	97,10%	57,10%
CFI	22	276	280	101,40%	167	59,60%	93,80%	0,00%
COM TOX	19	79	84	106,30%	49	58,30%	93,90%	33,30%
CSS	18	17	20	117,60%	5	25,00%	97,90%	81,30%
CURE INT	16	163	169	103,70%	48	28,40%	98,60%	57,10%
RIAB AMB		65	84	129,20%	13	15,50%	99,30%	71,40%
HOSPICE	3	53	56	105,70%	33	58,90%	98,40%	92,30%
RSA	85	846	902	106,60%	695	77,10%	97,90%	57,90%
RSD	12	133	138	103,80%	63	45,70%	99,40%	89,50%
SERT	4	93	97	104,30%	65	67,00%	93,00%	28,60%
totali e medie	285	2048	2265	110,60%	1340	59,20%	96,60%	0,00%

Nella tabella seguente – sempre in riferimento agli indicatori ex DGR 1765/14 attorno ai quali ruota il controllo di appropriatezza nelle unità d'offerta sociosanitarie – si riporta l'esito dei controlli per ogni tipologia di unità d'offerta in rapporto ad ogni indicatore generale e specifico. La disamina più analitica degli esiti è riportata nel Piano dell'attività di Controllo prevista per il 2018.

RLS.C.R.I.B.A.

TIPOLOGIE UDO CON CONTROLLI di APPROPRIATEZZA - VALORI MEDI % SODDISFACIMENTO INDICATORI — **ATS Valpadana - anno 2017**

TIPOLOGIA UDO	VALORI % MEDI degli INDICATORI GENERALI PER TIPOLOGIA							VALORI % MEDI degli INDICATORI SPECIFICI PER TIPOLOGIA														
ADI ORD EX POST	G1	G2.A	G2.B	G2.C	G3.1	G3.2	G4	S1	S2.1	S2.2	S3	S4	S5.1	S5.2								
	NP	NP	77,3%	87,5%	NP	98,4%	94,4%	93,8%	100%	91,8%	85,9%	87,5%	96,6%	100%								
ADI ORD IN ITINERE	G1	G2.A	G2.B	G2.C	G3.1	G3.2	G4	S1.1	S2	S3.1	S3.2	S4	S5.1	S5.2								
	NP	NP	50,0%	50,0%	NP	83,8%	89,0%	96,3%	70,9%	87,5%	67,7%	84,2%	57,9%	85,0%								
ADI CCPP EX POST	G1	G2.A	G2.B	G2.C	G3.1	G3.2	G4	S2.1	S2.2	S2.3	S3.1	S3.2	S4									
	63,6%	72,7%	81,8%	90,9%	100%	100%	72,7%	81,8%	100%	90,9%	90,9%	100%	90,9%									
CDD	G1	G2.A	G2.B	G2.C	G3.1	G3.2	G4	S1.1	S1.2	S.2.1	S2.2	S3.1	S3.2	S3.3	S4.1	S4.2	S5.1	S5.2	S6			
	82,1%	85,9%	94,9%	88,5%	89,7%	98,7%	93,6%	100%	100%	100%	98,1%	100%	100%	100%	100%	98,2%	98,7%	98,7%	98,7%			
CDI	G1	G2.A	G2.B	G2.C	G3.1	G3.2	G4	S1.1	S1.2	S2.1	S2.2	S3	S4.1	S4.2	S5.1	S5.2	S6	S7				
	89,9%	96,4%	97,1%	92,6%	97,1%	93,5%	100%	100%	100%	100%	100%	99,3%	100%	100%	98,6%	97,8%	94,3%	100%				
CFI	G1	G2.A	G2.B	G2.C	G3.1	G3.2	G4	S1	S2.1	S2.2	S3	S4										
	99,2%	96,1%	98,3%	91%	97,5%	97,7%	80,7%	94,4%	100%	100%	82,9%	88,2%										
COM TOX	G1	G2.A	G2.B	G2.C	G3.1	G3.2	G4															
	90,5%	90,4%	96,4%	90,5%	97,6%	94,0%	100%															
CSS	G1	G2.A	G2.B	G2.C	G3.1	G3.2	G4	S1.1	S1.2	S2	S3.1	S3.2	S3.3	S4.1	S4.2	S5.1	S5.2	S6				
	100%	100%	100%	85,0%	90,0%	100%	95,0%	100%	90,0%	100%	100%	100%	100%	100%	100%	100%	100%	100%				
CURE INT	G1	G2.A	G2.B	G2.C	G3.1	G3.2	G4															
	98,8%	97,6%	98,8%	98,2%	97,0%	100%	100%															
RIAB AMB	G1	G2.A	G2.B	G2.C	G3.1	G3.2	G4															
	96,4%	89,3%	100%	100%	100%	100%	100%															
HOSPICE	G1	G2.A	G2.B	G2.C	G3.1	G3.2	G4	S1	S2.1	S2.2	S3.1	S3.2	S4									
	91,1%	98,1%	100%	100%	100%	100%	100%	96,4%	100%	100%	100%	100%	100%									
RSA	G1	G2.A	G2.B	G2.C	G3.1	G3.2	G4	S1.1	S1.2	S2.1	S2.2	S3.1	S3.2	S4.1	S4.2	S5.1	S5.2	S6.1	S6.2	S7.1	S7.2	S8
	97,1%	96,5%	99,6%	95,6%	98,5%	99,3%	95,0%	99,2%	99,6%	81,6%	97,1%	99,4%	98,3%	100%	99,8%	99,9%	99,8%	99,0%	99,4%	99,3%	94,4%	99,9%
RSD	G1	G2.A	G2.B	G2.C	G3.1	G3.2	G4	S1.1	S1.2	S2.1	S2.2	S3	S4.1	S4.2	S4.3	S5.1	S5.2	S6.1	S6.2	S7		
	98,6%	98,6%	99,3%	100%	99,3%	98,6%	97,0%	100%	100%	100%	100%	99%	100%	100%	100%	100%	100%	100%	100%	100%		
SERT	G1	G2.A	G2.B	G2.C	G3.1	G3.2	G4															
	94,6%	85,5%	95,9%	96%	90,9%	93,8%	90,2%															

LEGENDA COLORE	
57,9%	<85%
90,9%	>84,99% <95%
99,3%	>94,99%

RLS.C.R.I.D.A.

Programmazione e controllo delle reti socio-sanitarie integrate

La l.r. 11 agosto 2015, n. 23 ha introdotto novità fondamentali, volte ad adeguare il sistema anche relativamente all'integrazione tra le prestazioni sociosanitarie e sanitarie con quelle sociali di competenza dei comuni, attribuendo all'ATS una forte funzione di governance. Si conferma pertanto in questo settore un'attenzione particolare ai rinnovati organismi di confronto istituzionale e tecnico (Consiglio di rappresentanza dei Sindaci, Assemblee distrettuali e cabina di regia per l'integrazione), opportunamente integrate dalle direzioni sociosanitarie delle ASST del territorio. Questa ATS ha quindi perseguito nel corso 2017 l'evoluzione del sistema d'offerta verso "una forte integrazione e una ridefinizione degli attori del sistema e delle reti" al fine di superare frammentazioni e duplicazioni degli interventi con l'obiettivo di riorganizzare la filiera erogativa tra ospedale e territorio per rispondere alla domanda di salute in base agli effettivi bisogni rilevati nello spirito del principio della L.R. n. 23/15 ovvero "il prendersi cura" della persona e della sua famiglia.

In tale contesto si inseriscono le Misure innovative RSA aperta e Residenzialità leggera, che nel corso del 2017 sono state oggetto di revisione e sviluppo: in merito il Dipartimento PIPSS ha partecipato ai tavoli regionali con 2 referenti, coinvolti proattivamente nella predisposizione degli atti documentali che hanno ricalibrato tutte le Misure a supporto delle famiglie fragili. Il raccordo fra ATS ed ASST, seppur complesso in vari aspetti, ha permesso l'erogazione delle Misure in maniera appropriata e costante nel tempo, nei limiti delle risorse assegnate: infatti anche per il 2017 le Misure hanno avuto un grande riscontro nella popolazione afferente al territorio dell'ATS, registrando un significativo aumento di persone beneficiarie a fronte anche dell'incremento di budget ricevuto. Dall'analisi dei dati si deduce anche l'efficacia delle Misure nel supportare la famiglia nella gestione domiciliare delle persone anziane, fragili e disabili, in particolare della Misura RSA aperta. Complessivamente hanno fruito di quest'ultima Misura 1495 persone, di cui 752 nuovi beneficiari, di età media pari a 84,6 anni, per il 62,4% donne: si tratta prevalentemente di persone non autosufficienti (53,7%), mentre l'utenza "Alzheimer" è rappresentata per il 19% ed il restante 27,3% riguarda persone affette da altri tipi di demenze, con differenze fra gli assistiti delle 3 diverse ASST.

L' ATS della Val Padana è stata inoltre coinvolta nella regia e nella sostenibilità di alcuni progetti territoriali specifici, che in maniera significativa hanno impattato sull'utilizzo della Misure sui territori: progetto di Valutazione multidimensionale ad utenti con bisogni di residenzialità sociosanitaria presso ASST di Crema; progetto di dimissione protetta su finanziamento comunale presso ASST di Cremona; percorso diagnostico terapeutico assistenziale specifico per le Demenze presso ASST di Mantova.

Sintetizzando le azioni di governance che hanno consentito un esito nel complesso favorevole del raccordo tra ATS e ASST, si sottolinea la rilevanza sia degli incontri periodici di concertazione tra le Direzioni Strategiche, sia dei momenti di confronto realizzati periodicamente con i referenti tecnici delle ASST per le Misure, con relativa analisi dei dati di attività, che complessivamente hanno consentito il costante monitoraggio dell'appropriatezza della valutazione e dell'erogazione delle prestazioni. A questo si è aggiunta una puntuale restituzione alle ASST di report periodici dell'andamento economico, che ha agevolato la collaborazione anche sul corretto utilizzo delle risorse. E' ancora da completare, tra le azioni di miglioramento, l'integrazione delle piattaforme informatiche di gestione delle misure che dovrebbe condurre ad monitoraggio ottimale e migliore gestione clinico-assistenziale ed economica delle misure.

Alcune azioni sperimentali poste in essere da Regione e dalle singole ex AA.SS.LL. hanno in questi anni concorso a dare risposte a nuovi bisogni e alcune di esse hanno trovato stabilizzazione nel 2017 quali:

- la sperimentazione dei Consultori nell'evoluzione verso i Centri per la famiglia con l'inserimento degli interventi educativi nelle prestazioni tariffabili;
- l'assistenza residenziale post acuta quale unità d'offerta confluita nella rete delle Cure Intermedie che, garantendo una continuità delle cure dopo la fase di acuzie, accompagna la persona a domicilio.

Sul territorio di ATS Val Padana è presente una sperimentazione di residenzialità post acuta presso la RSA "Serini"

R.L.S.C.R.I.B.A.

di Sabbioneta, gestita da CSA Cooperativa servizi assistenziali attiva da marzo 2013: i dati di attività relativi a tutto il 2017 confermano che il 74.3% dei 257 utenti ricoverati nell'anno presso la struttura di Sabbioneta proviene da una struttura ospedaliera ed il 46.1% degli utenti, come esito del ricovero, è rientrato al proprio domicilio. I dati raccolti, insieme ai flussi informativi aggiuntivi, consentono inoltre di sostenere la capacità della struttura di prendere in carico i soggetti in fase di post acuzie in regime residenziale, senza tralasciare il compito di orientamento ed accompagnamento della persona fragile portatrice di bisogni complessi e della sua famiglia.

Sempre in ambito sperimentazioni, sono proseguite nell'anno 2017 le quattro progettualità attive nell'ambito della Riabilitazione minori disabili ed il progetto di Case Management sull'autismoi ntrodotto con la DGR n. 392/2013. Il ritardo regionale nell'attribuzione dei budget definitivi assegnati a queste sperimentazioni, pervenuti solo a novembre, nonché la mancata emanazione di indicazioni tecniche relative alle possibili forme di stabilizzazione, ha comportato difficoltà nella relazione con gli Enti erogatori, che hanno richiesto maggiori certezze, al fine di poter programmare nel corso dell'anno le prese in carico dei minori e delle loro famiglie e di orientarsi utilmente alla definizione del loro impianto organizzativo. Le differenziate prospettive di stabilizzazione e la loro fattibilità/sostenibilità nell'ambito dell'attuale sistema di regole hanno assunto quindi valenza di priorità nel corso degli incontri e degli scambi periodici realizzati con i soggetti gestori delle sperimentazioni, che in merito hanno anche elaborato e presentato delle ipotesi di modellizzazione.

Nella sottostante tabella sono richiamati i minori che hanno avuto accesso a dette sperimentazioni nell'anno 2017.

Ente	Utenti presenti nell'anno 2017
Volare Si può	74
Il Gioco	18
I Care	30
Casa D'Oro	5

I costi riconosciuti per le prestazioni erogate dai quattro Enti Gestori sono riportati nella tabella seguente:

SPESO SPERIMENTAZIONI GENNAIO/DICEMBRE 2017			
SOSPIRO "I CARE"	IL CORTILE "CASA D'ORO"	ARCHE' "VOLARE SI PUO'"	FIOR DI LOTO "IL GIOCO"
324.768,60	76.508,52	232.637,50	93.400,01
Spesa totale anno 2017: € 727.314,63		Residuo anno 2017: € 14.685,37	

Le difficoltà fin qui esposte non hanno impedito che tali esperienze abbiano contribuito a creare una rete di supporto efficace per le famiglie, nonché interventi precoci di riabilitazione che stanno assumendo un ruolo preventivo importante a livello territoriale. Un'analisi comparativa degli esiti delle quattro diverse sperimentazioni permette di cogliere degli **aspetti significativi comuni**:

- l'intercettazione di reali bisogni dei minori e delle loro famiglie
- la possibilità di risposte che il sistema di Neuropsichiatria non sarebbe in grado di garantire dopo la diagnosi
- la promozione ed il consolidamento di un positivo e fondamentale raccordo tra UONPIA, Comuni, Ente gestore, scuola e famiglia
- la centralità della funzione di case management al fine di evitare l'accesso a molteplici servizi e interventi per il bambino, spesso frammentati e scollegati fra loro.

In particolare le azioni di monitoraggio e verifica effettuate dall'ATS hanno messo in evidenza l'importanza della funzione di Case Management per tutti gli ambiti riabilitativi, non solo per la specifica sperimentazione rivolta all'autismo, poiché per risultare efficaci gli interventi e le risorse richiedono pianificazione, governo ed adeguamento ai bisogni rilevati.

Una variabile significativa rispetto allo sviluppo di tali servizi è costituita dalla **territorialità**, in quanto i progetti

R.L.S.C.R.I.B.A.

imperniati su modalità d'intervento ambulatoriale consentono accessi periodici e più circoscritti nel tempo anche a famiglie non necessariamente residenti nelle zone limitrofe alla sede di ubicazione del servizio, mentre le sperimentazioni improntate al modulo semiresidenziale rispondono necessariamente ad utenza proveniente dal territorio vicino alle sedi operative.
Per l'anno 2017 è stata garantita anche la prosecuzione della sperimentazione di azioni di Case Management a favore delle famiglie con un componente affetto da disturbi dello spettro autistico, ex DGR 392/2013, avviata nel 2014. Tuttavia le precisazioni in merito alle funzioni di Case Management contenute nelle Regole di sistema 2016, unitamente alle modifiche istituzionali intervenute nello stesso anno in seguito alla legge regionale 23/15, hanno richiesto a questa ATS l'aggiornamento del progetto del 2014 ed accordi specifici di collaborazione con l'ASST di Mantova, alla quale è in capo la valutazione multidimensionale. Sono pertanto stati definiti per il 2017 criteri da applicarsi in via prioritaria, ancorché non esclusiva, nella valutazione dei casi, che in sintesi hanno determinato i seguenti esiti:

ATTIVITA' DI CASE MANAGEMENT ANNO 2017				
MASCHI	FEMMINE	NUOVI CASI	IN CARICO ANNI PRECEDENTI	TOTALE
63	8	20	51	71
88,74%	11,26%	28%	72%	

Sono stati assegnati voucher per un ammontare complessivo impegnato di € **79.910,00.**
I dati dell'anno 2017 relativi alla presente sperimentazione evidenziano che la stessa ha interessato soprattutto bambini in età 0-6 anni, in larga misura nuovi casi presi in carico dopo la comunicazione della diagnosi, nonché soggetti nella fascia 7-14 anni. Per quanto riguarda le famiglie dei i bambini più piccoli, sono emersi in particolare bisogni di supporto o consulenza nell'ambito delle relazioni familiari e di interventi a sostegno dell'inclusione scolastica, essendo la scuola il primo contesto extra familiare con cui i bambini entrano in contatto.
Nella fascia d'età 7-14 anni risulta una richiesta ancora più elevata di interventi a supporto dell'inclusione scolastica, in relazione sia al passaggio di ciclo scolastico e al relativo cambiamento di contesto, sia all'emergere in preadolescenza/adolescenza di comportamenti-problema, che hanno determinato anche azioni di supporto alle relazioni famigliari.
Nel corso del 2017 è proseguita la Misura a favore dei minori vittime di abuso e maltrattamento inseriti in Comunità (ex DGR n. 5342/16). I criteri per l'assegnazione delle risorse agli Enti capofila degli accordi di programma degli Ambiti Territoriali sono rimasti invariati rispetto a quanto stabilito dalla citata DGR del 2016.
I nuovi requisiti previsti per il riconoscimento del 50% della retta giornaliera della Comunità Educativa hanno limitato il numero dei minori beneficiari e di conseguenza il budget assegnato all'ATS è risultato superiore alle risorse utilizzate. In riferimento all'azione innovativa a favore di minori in stato di abbandono inseriti nel percorso adottivo che prevedeva un concorso alla copertura dei costi per prestazioni medico-specialistiche, psicoterapiche e di indagine diagnostica sui minori, ivi comprese le indagini sulle famiglie adottive, sostenuti dai Servizi di Tutela dei Minori (UTM) dei Comuni/Ambiti territoriali qualora non già assicurate dai servizi ambulatoriali del Servizio Sanitario regionale (Consultori Familiari, U.O.N.P.I.A, ecc.), nel territorio dell'ATS non sono pervenute richieste di partecipazione alla spesa, poiché risulta che dette prestazioni vengono erogate dal SSR.
A tale proposito la DGR 7600 del 20 dicembre 2017, considerato l'esiguo numero di richieste pervenute in tutto il territorio regionale dichiara chiusa l'azione innovativa. Resta operativa, con la sottoscrizione di nuove convenzioni tra ATS ed Enti capofila/Comuni, la Misura per minori vittime di abuso e maltrattamento.
48 sono stati i minori complessivamente inseriti in Comunità in seguito a Decreto dell'Autorità Giudiziaria (DGR n. 5342/2016) nell'anno 2017, così suddivisi per Distretti ATS: Crema 27, Cremona 10 e Mantova 11, con i seguenti importi economici riconosciuti ai territori di residenza:

Distretto	Costi totali anno 2017
Crema	**183.395,40**
Cremona	**100.943,45**
Mantova	**146.617,30**
TOTALE	**432.956,45**
Budget assegnato anno 2017 € 738.000,00	**Residuo anno 2017 € 305.043,55**

ATS B.A.

Le indicazioni contenute nella nuova DGR n.7626/2017 in relazione ai criteri per la promozione ed il sostegno dell'appropriatezza degli interventi di allontanamento ed inserimento dei minori in struttura rappresentano l'opportunità di potenziare la collaborazione tra ATS, ASST e Servizi Tutela Minori degli Ambiti/Comuni al fine di assicurare analisi ed interventi sempre più appropriati e nel rispetto del Livelli Essenziali di Assistenza.
Un obiettivo specifico è quello di predisporre progetti che tengano conto dell'unitarietà del percorso rivolto al minore in coerenza e congruità con la sua storia evolutiva, la promozione della crescita e del benessere.
Notevole rilievo viene dato alla funzione dei Servizi Tutela Minori nella stesura del Progetto Quadro, i cui elementi fondamentali vengono dettagliati nella citata DGR e costituiscono i cardini su cui costruire il percorso di recupero del minore, il sostegno alle funzioni genitoriali e le periodiche verifiche sull'andamento della presa in carico.

Infine si dà sintetico riscontro della prosecuzione anche nell'anno 2017 della Misura "Residenzialità per minori con gravissima disabilità", che non ha un impatto quantitativo rilevante (solo due minori beneficiari nell'anno 2017), quanto un impatto qualitativo sulla vita dei minori e delle loro famiglie, nonché sui percorsi che i servizi sono chiamati a mettere in campo per garantire un'assistenza appropriata. L'importo economico complessivo impegnato nell'anno è pari a 84.800 euro, trattandosi di due situazioni con profilo di alta intensità assistenziale.

La valutazione complessiva, anche storica, dell'andamento della Misura attesta la necessità di una collaborazione costante fra i Servizi sanitari, sociosanitari e sociali del territorio inviante con i referenti delle strutture accoglienti a fronte dell'assenza sul territorio dell'ATS Val Padana di una residenzialità dedicata, per cui il bisogno locale trova risposta nelle quattro strutture regionali. Le prospettive preannunciate per il 2018 dalla DGR n. 7600/2017 Regole 2018 e dalla recente DGR n. 7769/2018 orientano positivamente ad una progressiva assunzione della Misura nell'ambito della rete dell'offerta regionale, assegnando alle ATS il ruolo di governance di tutti i soggetti territoriali, che devono essere necessariamente coinvolti e coordinati, sia nel supporto al minore disabile che alla sua famiglia.

RLS.C.R.I.B.A.

4. Il sistema degli acquisti – area contratti

L'ATS si è attenuta in maniera scrupolosa alle regole regionali che disciplinano l'appalto per l'acquisto di beni e servizi delle Aziende Sanitarie. In particolare verrà scrupolosamente osservato il dettame regionale che prevede in via prioritaria la seguente gerarchia nelle fonti di approvvigionamento:

- Adesione Convenzioni/contratti ARCA (Azienda Regionale Centrale Acquisti);
- Adesione Convenzioni/contratto CONSIP;
- Gare aggregate Consorzio UNIONE ATS;
- Gare autonome su Piattaforme telematiche MEPA o SINTEL;

La disciplina regionale prevede di espletare le gare aggregate con il Consorzio di appartenenza, se non esistono Convenzioni CONSIP o ARCA.
Qualora non sia possibile esperire una gara con il Consorzio di appartenenza è necessaria la verifica presso altri Consorzi che abbiano in previsione gare aggregate per quel bene/servizio.
Le procedure autonome possono essere esperite informando la DG competente e motivando le ragioni che supportano la procedura autonoma.
La comunicazione deve essere corredata da nota del Direttore Generale attestante i presupposti all'indizione di gara autonoma (assenza convenzioni Consip, Arca, Gare consortili).

Al 31/12/2017 sono stati stipulati i seguenti contratti derivanti da:

- adesioni a Convenzioni Consip (apparecchi multifunzione in noleggio, licenze office, servizi connettività SPC2, stampanti , apparecchi multifunzione in noleggio, autoveicoli in noleggio, caselle di posta elettronica, arredi per ufficio, apparecchi multifunzione in noleggio);

- adesioni a Convenzioni ARCA (guanti, medicazioni generali, cancelleria, toner e cartucce, vaccino IBR bovino, vaccino Blue tongue, Tesoreria, Set sterili, Polizza All risks property, carta in risme, servizi di print, farmaci veterinari, antisettici e disinfettanti);

- gare aggregate (abbonamenti e riviste scientifiche, servizi assicurativi, insetticidi e derattizzanti, manutenzione automezzi, servizio cattura, recupero e trasporto cani e gatti randagi, brokeraggio assicurativo, fornitura di tubercolina bovina e vaccino per il carbonchio ematico, servizio di gestione del canile sanitario del Distretto di Crema, noleggio full risks spettrometro di massa, assicurazioni auto e RCT/O, terreni di coltura, servizio manutenzioni edili, materiale chirurgico e prodotti veterinari vari, fornitura alimenti per cani e gatti);

- affidamenti in urgenza per il servizio di cattura, paratura, abbattimento e distruzione volatili per focolai di influenza aviaria;

- procedure negoziate e affidamenti diretti su Piattaforme telematiche MEPA e SINTEL (licenze antivirus, pc e monitor, gestione dei canili sanitari, servizio manutenzione software, manutenzione aree verdi, ecc.).

Gli acquisti di beni e servizi centralizzati/aggregati/servizi in concessione superano il 70% del totale.

L'ATS ha aderito, nel rispetto della normativa nazionale e regionale, a tutte le convenzioni, di interesse, stipulate da CONSIP e ARCA.

RL S.C.R.I.B.A.

5. La gestione economico-finanziaria dell'Agenzia

Gestione degli approvvigionamenti (beni e servizi)

L'azienda ha perseguito il raggiungimento degli obiettivi assegnati, posto che la variazione delle assegnazioni è derivata dagli eventi straordinari dei focolai di influenza aviaria soprattutto nella zona dell'alto mantovano.

Il piano investimenti

Il Piano Investimenti del 2017 ha visto la prosecuzione degli interventi finanziati con i fondi assegnati con D.G.R. X/1521/2014, con D.G.R. X/1017/2013 (nello specifico la quota residua dell'ex ASL di Mantova) e gli acquisti finanziati dai finanziamenti di terzi (residui di anni precedenti), come evidenziato nella tabella allegata che espone il totale speso a tutto il 31/12/2017:

N°	*Descrizione dell'intervento*	*Importo assegnazione*	*Importo utilizzato al 31.12.2017*
1	**DGR X/1521/2014** Messa in sicurezza degli alberi dei parchi secolari delle sedi ATS di Cremona e Mantova	€ 464	€ 402
2	**DGR X/1017/2013** Completamento dell'intervento di restauro e riqualificazione di Palazzina n. 8, facente parte del compendio di via dei Toscani, 1 a Mantova -	€ 2.450	€ 1.575

Si evidenzia che i finanziamenti da terzi erano previsti per € 40 da contributi del tesoriere e sono stati utilizzati per la somma di € 16, spesi nel 2017 per attrezzature informatiche.

Il costo del personale

Il dato esposto a consuntivo è in linea con il finanziamento regionale di cui al decreto regionale di assegnazione, in coerenza con i dati definitivi di assestamento.

I fondi contrattuali esposti sono stati quantificati con decreto 161 del 14.03.2018.

Sono stati inoltre esposti gli accantonamenti per rinnovi contrattuali come da importi di assegnazione.

Tempi di pagamento - Indicatore trimestrale di tempestività dei pagamenti

Si rimanda al paragrafo dedicato (n. 10).

RL S.C.R.I.B.A.

6. Il bilancio dell'anno 2017

In questa sezione sono presentate le informazioni e i dati riguardanti:

- *la sintesi del bilancio e la relazione sul grado di raggiungimento degli obiettivi economico-finanziari*
- *il confronto dei Conti Economici Consuntivo e Preventivo e relazione sugli scostamenti*
- *la relazione sui costi per livelli essenziali di assistenza e relazione sugli scostamenti*

6.1 La sintesi del bilancio e la relazione sul grado di raggiungimento degli obiettivi economico-finanziari

Nell'esercizio sono stati rispettati i vincoli di costo assegnati.

Di seguito i dati sintetici del bilancio, in migliaia di euro:

Codice	SCHEMA DI CONTO ECONOMICO	Bilancio Consuntivo Complessivo 2017	Bilancio Consuntivo Attività Sanitaria 2017	Bilancio Consuntivo Attività Assistenziale 2017
A	**A) Valore della produzione**			
A1	**A1) Contributi in conto esercizio**	**1.218.605**	**1.209.619**	**8.986**
A.1.a	A.1.a) Contributi in conto esercizio - da Regione e Prov. Aut. per quota F.S. regionale	1.207.417	1.207.417	0
A.1.b	A.1.b) Contributi in conto esercizio - da Regione e Prov. Aut extra fondo	**11.187**	**2.201**	**8.986**
A.1.b.1	*A.1.b.1) Contributi da Regione (extrafondo) - vincolati*	1.466	869	597
A.1.b.2	*A.1.b.2) Contributi da Regione (extrafondo) - Risorse agg.regionali cop. LEA*	0	0	0
A.1.b.3	*A.1.b.3) Contributi da Regione (extrafondo) - Risorse agg.regionali cop. extra LEA*	0	0	0
A.1.b.4	*A.1.b.4) Contributi da Regione (extrafondo) - altro*	8.389	0	8.389
A.1.b.5	*A.1.b.5) Contributi da Aziende sanitarie pubbliche (extrafondo) - altro*	0	0	0
A.1.b.6	*A.1.b.6) Contributi da altri soggetti pubblici*	1.332	1.332	0
A.1.c	A.1.c) Contributi in conto esercizio - per ricerca	**0**	**0**	**0**
A.1.c.1	*A.1.c.1)da Ministero della Salute per ricerca corrente*	0	0	0
A.1.c.2	*A.1.c.2)da Ministero della Salute per ricerca finalizzata*	0	0	0
A.1.c.3	*A.1.c.3)da Regione e altri enti pubblici*	0	0	0
A.1.c.4	*A.1.c.4)da privati*	0	0	0
A.1.d	A.1.d) Contributi in conto esercizio - altro	**1**	**1**	**0**
A2	**A2) Rettifica contributi c/esercizio per destinazione ad investimenti**	**0**	**0**	**0**
A3	**A3) Utilizzo fondi per quote inutilizzate contributi vincolati di esercizi precedenti**	**17.012**	**8.079**	**8.933**
A4	**A4) Ricavi per prestazioni sanitarie e sociosanitarie a rilevanza sanitaria**	**8.350**	**8.350**	**0**
A.4.a	A.4.a) Ricavi per prestazioni sanitarie e socio san - ad altre aziende sanitarie pubbliche	969	969	0
A.4.b	A.4.b) Ricavi per prestazioni sanitarie e socio san - intramoenia	245	245	0
A.4.c	A.4.c) Ricavi per prestazioni sanitarie e socio san - altro	7.136	7.136	0
A5	**A5) Concorsi, recuperi e rimborsi**	**513**	**513**	**0**
A6	**A6) Compartecipazione alla spesa per prestazioni sanitarie (ticket)**	**0**	**0**	**0**
A7	**A7) Quota contributi in conto capitale imputata nell'esercizio**	**1.045**	**1.027**	**18**
A8	**A8) Incrementi delle immobilizzazioni per lavori interni**	**0**	**0**	**0**

B.C.R.I.B.A.

Codice	SCHEMA DI CONTO ECONOMICO	Bilancio Consuntivo Complessivo 2017	Bilancio Consuntivo Attività Sanitaria 2017	Bilancio Consuntivo Attività Assistenziale 2017
A9	**A9) Altri ricavi e proventi**	**687**	**687**	**0**
A_T	**TOTALE A)**	**1.246.212**	**1.228.275**	**17.937**
B	**B) Costi della produzione**			
B1	**B1) Acquisti di beni**	**17.053**	**17.053**	**0**
B.1.a	B.1.a) Acquisti di beni sanitari	16.630	16.630	0
B.1.b	B.1.b) Acquisti di beni non sanitari	423	423	0
B2	**B2) Acquisti di servizi**	**1.167.659**	**1.152.346**	**15.313**
B.2.a	B.2.a) Acquisto servizi sanitari - Medicina di base	69.692	69.692	0
B.2.b	B.2.b) Acquisto servizi sanitari - Farmaceutica	114.689	114.689	0
B.2.c	B.2.c) Acquisto servizi sanitari - Assistenza specialistica ambulatoriale	188.794	188.794	0
B.2.d	B.2.d) Acquisto servizi sanitari - Assistenza riabilitativa	4.470	4.470	0
B.2.e	B.2.e) Acquisto servizi sanitari - Assistenza integrativa	9.374	9.374	0
B.2.f	B.2.f) Acquisto servizi sanitari - Assistenza protesica	2.993	2.993	0
B.2.g	B.2.g) Acquisto servizi sanitari - Assistenza ospedaliera	425.541	425.541	0
B.2.h	B.2.h) Acquisto prestazioni psichiatria residenziale e semiresidenziale	24.536	24.536	0
B.2.i	B.2.i) Acquisto prestazioni di distribuzione farmaci File F	102.623	102.623	0
B.2.j	B.2.j) Acquisto prestazioni termali in convenzione	1.238	1.238	0
B.2.k	B.2.k) Acquisto prestazioni di trasporto sanitario	768	768	0
B.2.l	B.2.l) Acquisto prestazioni socio-sanitarie a rilevanza sanitaria	175.068	175.068	0
B.2.m	B.2.m) Compartecipazione al personale per att. Libero professionale (Intramoenia)	213	213	0
B.2.n	B.2.n) Rimborsi assegni e contributi sanitari	24.442	9.178	15.264
B.2.o	B.2.o) Consulenze, collaborazioni, interinale, altre prestazioni di lavoro sanitarie e sociosanitarie	56	7	49
B.2.p	B.2.p) Altri servizi sanitari e sociosanitari a rilevanza sanitaria	23.162	23.162	0
B.2.q	B.2.q) Costi per differenziale Tariffe TUC	0	0	0
B3	**B3) Acquisti di servizi non sanitari**	**7.727**	**7.727**	**0**
B.3.a	B.3.a) Servizi non sanitari	7.529	7.529	0
B.3.b	B.3.b) Consulenze, collaborazioni, interinale, altre prestazioni di lavoro non sanitarie	82	82	0
B.3.c	B.3.c) Formazione	116	116	0
B4	**B4) Manutenzione e riparazione**	**1.485**	**1.485**	**0**
B5	**B5) Godimento di beni di terzi**	**593**	**593**	**0**
B6	**B6) Costi del personale**	**42.362**	**42.362**	**0**
B.6.a	B.6.a) Personale dirigente medico	21.173	21.173	0
B.6.b	B.6.b) Personale dirigente ruolo sanitario non medico	1.683	1.683	0
B.6.c	B.6.c) Personale comparto ruolo sanitario	9.363	9.363	0
B.6.d	B.6.d) Personale dirigente altri ruoli	1.617	1.617	0
B.6.e	B.6.e) Personale comparto altri ruoli	8.526	8.526	0
B7	**B7) Oneri diversi di gestione**	**1.012**	**1.012**	**0**
B8	**B8) Ammortamenti**	**1.539**	**1.521**	**18**
B.8.a	B.8.a) Ammortamento immobilizzazioni immateriali	238	221	17
B.8.b	B.8.b) Ammortamento fabbricati	1.039	1.039	0
B.8.c	B.8.c) Ammortamento altre immobilizzazioni materiali	262	261	1
B9	**B9) Svalutazione dei crediti**	**279**	**279**	**0**
B.9.a	B.9.a) Svalutazione dei crediti	279	279	0
B10	**B10) Variazione delle rimanenze**	**(42)**	**(42)**	**0**
B.10.a	B.10.a) Variazione rimanenze sanitarie	0	0	0
B.10.b	B.10.b) Variazione rimanenze non sanitarie	(42)	(42)	0

A.S.C.R.I.B.A.

Codice	SCHEMA DI CONTO ECONOMICO	Bilancio Consuntivo Complessivo 2017	Bilancio Consuntivo Attività Sanitaria 2017	Bilancio Consuntivo Attività Assistenziale 2017
B11	**B11) Accantonamenti**	**6.310**	**3.707**	**2.603**
B.11.a	B.11.a) Accantonamenti per rischi	1.996	1.996	0
B.11.b	B.11.b) Accantonamenti per premio operosità	0	0	0
B.11.c	B.11.c) Accantonamenti per quote inutilizzate contributi vincolati	2.609	6	2.603
B.11.d	B.11.d) Altri accantonamenti	1.705	1.705	0
B_T	**TOTALE B)**	**1.245.977**	**1.228.043**	**17.934**
B_Z	**Differenza tra valore e costi della produzione**	**235**	**232**	**3**
C	**C) Proventi e oneri finanziari**			
C1	**C1) Interessi attivi e altri proventi finanziari**	**2**	**2**	**0**
C2	**C2) Interessi passivi e altri oneri finanziari**	**0**	**0**	**0**
C_T	**TOTALE C)**	**2**	**2**	**0**
D	**D) Rettifiche di valore di attività finanziarie**			
D1	**D1) Rivalutazioni**	**0**	**0**	**0**
D2	**D2) Svalutazioni**	**0**	**0**	**0**
D_T	**TOTALE D)**	**0**	**0**	**0**
E	**E) Proventi e oneri straordinari**			
E1	**E1) Proventi straordinari**	**2.923**	**2.923**	**0**
E.1.a	E.1.a) Plusvalenze	1	1	0
E.1.b	E.1.b) Altri proventi straordinari	2.922	2.922	0
E2	**E2) Oneri straordinari**	**598**	**598**	**0**
E.2.a	E.2.a) Minusvalenze	1	1	0
E.2.b	E.2.b) Altri oneri straordinari	597	597	0
E_T	**TOTALE E)**	**2.325**	**2.325**	**0**
E_Z	**Risultato prima delle imposte**	**2.562**	**2.559**	**3**
Y	**Y) Imposte sul reddito dell'esercizio**			
Y1	**Y1) IRAP**	**2.439**	**2.436**	**3**
Y.1.a	Y.1.a) IRAP relativa a personale dipendente	2.274	2.274	0
Y.1.b	Y.1.b) IRAP relativa a collaboratori e personale assimilato a lavoro dipendente	126	123	3
Y.1.c	Y.1.c) IRAP relativa ad attività di libera professione (intramoenia)	18	18	0
Y.1.d	Y.1.d) IRAP relativa ad attività commerciali	21	21	0
Y2	**Y2) IRES**	**34**	**34**	**0**
Y3	**Y3) Accantonamento a F.do Imposte (Accertamenti, condoni, ecc.)**	**89**	**89**	**0**
Y_T	**TOTALE Y)**	**2.562**	**2.559**	**3**
Z_99	**Utile (perdita) dell'esercizio**	**0**	**0**	**0**

A.S.R.I.B.A.

6.2 Il confronto dei Conti Economici Consuntivo e Preventivo e relazione sugli scostamenti

Secondo lo schema SK sono posti a raffronto di dati 2017 di preventivo (approvato con DECRETO n. 49 del 14.02.2017) e consuntivo:

Cod.	Voce	*PREVENTIVO 2017*	*BILANCIO 2017*	*Variazione*
		A	**B**	**B - A**
	RICAVI			
ASLR01	Quota Capitaria	1.009.349	1.000.500	-8.849
ASSIR01	Ricavi ASSI		-	-
ASLR02	Funzioni non tariffate	6.280	5.176	-1.104
ASLR03	F.do maggiori consumi DRG	-	-	-
ASLR04	F.do maggiori consumi AMBU	-	-	-
ASLR05	Utilizzi contributi esercizi precedenti	751	8.079	7.328
ASLR06	Altri contributi e fondi da Regione (al netto rettifiche)	197.223	202.610	5.387
ASLR07	Altri contributi (al netto rettifiche)	-	1.333	1.333
ASLR08	Entrate proprie	9.036	8.939	- 97
ASLR09	Libera professione (art. 55 CCNL)	333	245	- 88
ASLR10	Prestazioni S.S.R.	-	-	-
ASLR11	Proventi finanziari e straordinari	-	2.925	2.925
ASLR13	Ricavi da prestazioni sanitarie	-	366	366
	Totale Ricavi (al netto capitalizzati)	**1.222.972**	**1.230.173**	**7.201**
	COSTI			
ASLC01	Drg	427.760	425.951	**-1.809**
ASLC02	Ambulatoriale	179.371	179.782	**411**
ASLC03	Neuropsichiatria	6.334	7.123	**789**
ASLC04	Screening	2.978	1.779	**-1.199**
ASLC05	Farmaceutica+Doppio canale	159.085	156.478	**-2.607**
ASLC06	Protesica e dietetica in convenzione	184	203	**19**
ASLC07	File F	79.852	76.857	**-2.995**
ASLC08	Psichiatria	25.006	24.536	**- 470**
ASLC09	Personale	43.924	42.362	-1.562
ASLC10	IRAP personale dipendente	2.403	2.274	- 129
ASLC11	Libera professione (art. 55 CCNL) + IRAP	314	231	- 83
ASSIC01	Prestazioni socio-sanitarie	183.866	186.391	2.525
ASLC12	Ammortamenti (al netto dei capitalizzati)	245	489	244
ASLC13	Medicina Generale e Pediatri	70.411	69.692	- 719

A.L.S.C.R.I.B.A.

Cod.	Voce	*PREVENTIVO 2017*	*BILANCIO 2017*	*Variazione*
		A	**B**	**B - A**
ASLC14	Beni e Servizi (netti)	9.458	18.748	9.290
ASLC15	Altri costi	3.919	2.903	-1.016
ASLC16	Accantonamenti dell'esercizio	4	3.707	3.703
ASLC17	Integrativa e protesica non erogata in farmacia (compresi acq. di beni)	12.212	12.164	**- 48**
ASLC18	Oneri finanziari e straordinari	-	598	598
ASLC19	Prestazioni sanitarie	15.646	17.905	**2.259**
	Totale Costi (al netto capitalizzati)	**1.222.972**	**1.230.173**	**7.201**
	Risultato economico	**-**	**-**	**-**
	Totale costi sanitari	**1.039.106**	**1.043.782**	**4.676**

Le variazioni vedono anzitutto alcune voci non iscrivibili a preventivo, quali la gestione straordinaria e gli accantonamenti.

Nel corso dell'esercizio inoltre c'è stato l'aggiornamento dell'assegnazione per la Legge 210, con correlata diminuzione degli altri costi.

Con riferimento ai costi sono diminuiti anzitutto gli oneri per personale dipendente e convenzionato; sono da rilevare inoltre variazioni in quasi tutte le prestazioni a governo regionale (Drg, File F, … con le celle evidenziate con colore) con incidenza sul valore di partenza complessivamente inferiore all'1%.

La significativa variazione in incremento dei beni e servizi comprende i costi conseguenti ai focolai di malattie infettive che si sono verificate nel 2017, che hanno determinato oneri per indennizzi da abbattimenti per € 7.213 e spese connesse per sanificazione e smaltimento animali infetti per € 3.756. Al netto di tali maggiori oneri i costi per beni e servizi diminuiscono per € 1.049.

Le spese per abbattimenti sono state finanziate con utilizzi di contributi regionali di anni precedenti (che pertanto si incrementano per un importo significativo) e con un'ulteriore assegnazione extra FSR

RESCRIBA

6.3 La relazione sui costi per livelli essenziali di assistenza e relazione sugli scostamenti

La rilevazione dei costi in contabilità analitica ha rispettato le indicazioni delle linee guida regionali sul Controllo di Gestione alla luce della LR 23/2015, nonché le indicazioni specifiche per la compilazione del Modello LA ministeriale.

Confronto con il Modello LA precedente

MODELLO LA 2016

I macrolivelli di assistenza del modello LA 2016 si attestavano sulle seguenti %:

1 - Assistenza sanitaria collettiva in ambiente di vita e di lavoro	**5.6%**
2 - Assistenza distrettuale	**59,0%**
3 - Assistenza ospedaliera	**35,4%**

MODELLO LA 2017

I macrolivelli di assistenza del modello LA 2017 si attestano sulle seguenti %:

1 - Assistenza sanitaria collettiva in ambiente di vita e di lavoro	**6,1%**
2 - Assistenza distrettuale	**59,3%**
3 - Assistenza ospedaliera	**34,6%**

Rispetto al Modello LA 2016 si registra un incremento del primo macro livello di assistenza nonostante il nuovo assetto organizzativo con il passaggio di ulteriori attività alle ASST territoriali (vaccinazioni). Tale incremento è dovuto principalmente all'incremento delle prestazioni di prevenzione spontanea, che nel precedente modello confluivano nell'assistenza distrettuale, e all'imputazione dei costi relativi alla L210 nel livello "Servizio Medico Legale" a seguito delle nuove indicazioni regionali per la compilazione del Modello LA 2017.

Si registra inoltre una lieve riduzione dell'assistenza ospedaliera, mentre incrementa lievemente il livello dell'assistenza distrettuale.

R.L.S.C.R.I.B.A.

7. Confronto Decreto Consuntivo 2017 e Consuntivo 2017 per codice SK

Cod.	Voce	DECRETO ASSEGNAZIONE	BILANCIO 2017	differenza	note
		A	B	B - A	
	RICAVI				
ASLR01	Quota Capitaria	1.000.500	1.000.500	-	
ASSIR01	Ricavi ASSI		-	-	
ASLR02	Funzioni non tariffate	5.176	5.176	-	
ASLR03	F.do maggiori consumi DRG		-	-	
ASLR04	F.do maggiori consumi AMBU		-	-	
ASLR05	Utilizzi contributi esercizi precedenti	8.079	8.079	-	
ASLR06	Altri contributi e fondi da Regione (al netto rettifiche)	203.937	202.610	-1.327	a
ASLR07	Altri contributi (al netto rettifiche)	6	1.333	1.327	a
ASLR08	Entrate proprie	8.939	8.939	-	
ASLR09	Libera professione (art. 55 CCNL)	245	245	-	
ASLR10	Prestazioni S.S.R.		-	-	
ASLR11	Proventi finanziari e straordinari	2.924	2.925	1	b
ASLR13	Ricavi da prestazioni sanitarie	366	366	-	
	Totale Ricavi (al netto capitalizzati)	**1.230.172**	**1.230.173**	**1**	
	COSTI				
ASLC01	Drg	425.914	425.951	37	c
ASLC02	Ambulatoriale	179.819	179.782	- 37	c
ASLC03	Neuropsichiatria	7.123	7.123	-	
ASLC04	Screening	1.779	1.779	-	
ASLC05	Farmaceutica+Doppio canale	156.478	156.478	-	
ASLC06	Protesica e dietetica in convenzione		203	203	d
ASLC07	File F	76.857	76.857	-	
ASLC08	Psichiatria	24.536	24.536	-	
ASLC09	Personale	42.362	42.362	-	
ASLC10	IRAP personale dipendente	2.274	2.274	-	
ASLC11	Libera professione (art. 55 CCNL) + IRAP	231	231	-	
ASSIC01	Prestazioni socio-sanitarie	186.481	186.391	- 90	f
ASLC12	Ammortamenti (al netto dei capitalizzati)	489	489	-	
ASLC13	Medicina Generale e Pediatri	69.691	69.692	1	e
ASLC14	Beni e Servizi (netti)	18.748	18.748	-	
ASLC15	Altri costi	2.848	2.903	55	f
ASLC16	Accantonamenti dell'esercizio	3.672	3.707	35	f
ASLC17	Integrativa e protesica non erogata in farmacia (compresi acq. di beni)	12.367	12.164	- 203	d
ASLC18	Oneri finanziari e straordinari	597	598	1	b
ASLC19	Prestazioni sanitarie	17.905	17.905	-	
	Totale Costi (al netto capitalizzati)	**1.230.171**	**1.230.173**	**2**	
	Risultato economico	**1**	**-**	**-1**	
	Totale costi sanitari	**1.043.690**	**1.043.782**	**92**	

A.S.C.R.I.B.A.

Le differenze rispetto al decreto sono in sostanza riconducibili a diverse modalità di rilevazione / aggregazione, in particolare:

a) Assegnazione per la Legge 210 che è tra le assegnazioni regionali ma nell'aggregato SK confluisce nell'aggregato R07;

b) Diverso arrotondamento per la quota relativa alla dismissione di beni aziendali con correlato provento per il relativo contributo;

c) Costi per mobilità internazionale da pubblico e da privato per prestazioni ambulatoriali, che iscritta nella riga di Ni per la mobilità internazionale confluisce integralmente nei costi per DRG;

d) Assegnazione per protesica in convenzione e non in convenzione ripartita nelle due componenti;

e) Arrotondamento rispetto al decreto di assegnazione;

f) Rilevazione per natura della parte del budget "Altri costi" a carico del finanziamento socio sanitario rappresentato dalla quota di remunerazione del Direttore Socio Sanitario (55) e dall'accantonamento per la quota PIL non spesa nell'anno (35).

RLS.C.R.I.B.A.

8. Sintesi dei principali scostamenti rispetto al IV CET 2017 per codice SK

Cod.	Voce	*4 CET 2017*	*BILANCIO 2017*	*Variazione*
		A	B	B - A
	RICAVI			
ASLR01	Quota Capitaria	989.470	1.000.500	11.030
ASSIR01	Ricavi ASSI	-	-	-
ASLR02	Funzioni non tariffate	5.275	5.176	- 99-
ASLR03	F.do maggiori consumi DRG	-	-	-
ASLR04	F.do maggiori consumi AMBU	-	-	-
ASLR05	Utilizzi contributi esercizi precedenti	1.979	8.079	6.100
ASLR06	Altri contributi e fondi da Regione (al netto rettifiche)	200.385	202.610	2.225
ASLR07	Altri contributi (al netto rettifiche)	1.331	1.333	2
ASLR08	Entrate proprie	8.627	8.939	312
ASLR09	Libera professione (art. 55 CCNL)	239	245	6
ASLR10	Prestazioni S.S.R.	-	-	-
ASLR11	Proventi finanziari e straordinari	288	2.925	2.637
ASLR13	Ricavi da prestazioni sanitarie	399	366	- 33
	Totale Ricavi (al netto capitalizzati)	**1.207.993**	**1.230.173**	**22.180**
	COSTI			
ASLC01	Drg	425.236	425.951	**715**
ASLC02	Ambulatoriale	174.702	179.782	**5.080**
ASLC03	Neuropsichiatria	6.599	7.123	**524**
ASLC04	Screening	1.842	1.779	**- 63**
ASLC05	Farmaceutica+Doppio canale	156.940	156.478	**- 462**
ASLC06	Protesica e dietetica in convenzione	184	203	**19**
ASLC07	File F	72.920	76.857	**3.937**
ASLC08	Psichiatria	23.118	24.536	**1.418**
ASLC09	Personale	42.810	42.362	- 448
ASLC10	IRAP personale dipendente	2.319	2.274	- 45
ASLC11	Libera professione (art. 55 CCNL) + IRAP	224	231	7
ASSIC01	Prestazioni socio-sanitarie	184.982	186.391	1.409
ASLC12	Ammortamenti (al netto dei capitalizzati)	470	489	19
ASLC13	Medicina Generale e Pediatri	69.840	69.692	**- 148**
ASLC14	Beni e Servizi (netti)	9.412	18.748	9.336
ASLC15	Altri costi	2.573	2.903	330
ASLC16	Accantonamenti dell'esercizio	4.668	3.707	- 961
ASLC17	Integrativa e protesica non erogata in farmacia (compresi acq. di beni)	12.160	12.164	**4**
ASLC18	Oneri finanziari e straordinari	72	598	526
ASLC19	Prestazioni sanitarie	16.922	17.905	**983**
	Totale Costi (al netto capitalizzati)	**1.207.993**	**1.230.173**	**22.180**
	Risultato economico	**-**	**-**	**-**
	Totale costi sanitari	**1.023.011**	**1.043.782**	**20.771**

Le variazioni tra CET e bilancio derivano anzitutto dalla definizione delle valorizzazioni definitive delle prestazioni sanitarie, nelle celle evidenziate con colore, per un totale di € 12.003.

A.S.C.R.I.B.A.

Aumentano inoltre i costi per prestazioni socio-sanitarie, per la definitiva rilevazione dei costi per mobilità.

Gli accantonamenti diminuiscono, ma soprattutto variano di composizione, poiché nel CET erano presenti anche gli accantonamenti per minori spese o per contributi non interamente utilizzati, che nel bilancio vengono riassorbite nei dati definitivi delle assegnazioni; sono però inseriti gli accantonamenti per rinnovi contrattuali e per le sanzioni da riversare.

Gli altri costi variano per l'accantonamento a fondo svalutazione crediti di € 270 e per la quota del direttore socio sanitario afferente il finanziamento socio-sanitario.

La gestione straordinaria si incrementa per i residui anni precedenti validati da regione (€ 325) e per le sopravvenienze da disaccantonamenti.

I beni e servizi aumentano per i costi conseguenti ai focolai di malattie infettive che si sono verificate nel 2017, che hanno determinato oneri per indennizzi da abbattimenti per € 7.213 e spese connesse per sanificazione e smaltimento animali infetti per € 3.756, valori che in sede di CET erano presenti solo parzialmente (€ 1.469) per la quota già finanziata.

Le assegnazioni e gli utilizzi aumentano in relazione ai maggiori costi sopra rappresentati.

RLS.C.R.I.B.A.

9. Fatturazione elettronica e PCC

Si espone di seguito la situazione al 21/05/2018, in aggiornamento di quanto rappresentato in sede di I CET 2018 e nel BES V1.

Il caricamento dei dati di pagamento e di aggiornamento dello stato delle fatture avviene con un flusso dedicato estratto dal gestionale di contabilità riferito alle singole mensilità di data fattura, estratto mediamente nei 30 giorni successivi al periodo.

Con riferimento al 2016 sono stati effettuati integralmente i caricamenti dei flussi mensili e l'aggiornamento dei medesimi per variazioni successive al periodo e per la chiusura della quota di split che residuava aperta. L'esercizio 2016 pertanto è interamente caricato in termini di comunicazione dei dati di pagamento.

Sul portale, con riferimento al 2016, sono presenti in data 21.05.2018 ancora n.22 fatture nello stato "ricevuto" che sono da verificare analiticamente (es. doppi caricamenti) e n.130 nello stato "in lavorazione", che possono essere rappresentate da fatture contestate o parzialmente pagate.

Per quanto riguarda l'esercizio 2017, alla data del 21.05.2018 sono stati caricati i flussi a tutto dicembre 2017, anche con il caricamento delle note cartacee, con l'aggiornamento completo dei dati di pagamento.

Sul portale, con riferimento al 2017, sono presenti in data 11.05.2018 ancora n.7 fatture nello stato "ricevuto" e n.308 nello stato "in lavorazione", quota ordinaria di documenti 2017 con contabilizzazione e pagamenti in corso.

I documenti 2018 sono stati aggiornati, alla data del 02.05.2018, con i dati dei pagamenti/aggiornamenti dello stato rilevati in contabilità a tutto aprile 2018.

RLS.C.R.I.B.A.

10. Tempi di pagamento e ITP

L'esercizio 2017 non ha presentato particolare criticità nei tempi di pagamento, avendo superato nella seconda metà del precedente anno le difficoltà nel rispetto dei tempi di pagamento conseguenti alla fusione.
L'indicatore di tempestività del 2016 nel complesso è risultato negativo, con la seguente composizione

	indicatore di tempestività
I trimestre 2016	3,54
II trimestre 2016	-0,33
III trimestre 2016	-2,58
IV trimestre 2016	-2,71
anno 2016	**-0,54**

per il 2017 è rimasto negativo ed è stato pari a:

	indicatore di tempestività
I trimestre 2017	- 6,60
II trimestre 2017	- 6,93
III trimestre 2017	- 6,04
IV trimestre 2017	- 6,81
anno 2017	**- 6,59**

Al 31.12.2017 non risultano debiti - per somme dovute per somministrazioni, forniture e appalti e per obbligazioni relative a prestazioni professionali - certi, liquidi ed esigibili.

Nell'anno non sono state pagate somme oltre le scadenze di legge.

RLS.C.R.I.B.A.

11. Fatti di rilievo avvenuti dopo la chiusura dell'esercizio

Nulla da rilevare

RLS.C.R.I.B.A.

12. Riscontro ai pareri al Bilancio d'esercizioV1 – aggiornamenti del Bilancio V2

Di seguito si rappresentano i riscontri e le variazioni effettuate ai dati di bilancio, in attuazione delle indicazioni di cui al parere trasmesso con prot. A1.2018.0079121 del 18.05.2018 (indicazioni evidenziate con colore) con a seguire il riscontro, i cui contenuti sono esposti altresì nei paragrafi di dettaglio della Nota Integrativa descrittiva.

A) VERIFICA DELLO STATO PATRIMONIALE
ESITI INVENTARI DI COSTITUZIONE DELLE NUOVE AZIENDE ATS ED ASST.

Si attesta la piena quadratura dei crediti / debiti LR 23/15 con le ASST di riferimento come esposto nei paragrafi dedicati della NI descrittiva per i crediti e debiti con le ASST.

ATTIVO

A. Immobilizzazioni
AI) Il valore delle **immobilizzazioni immateriali** è pari a 176 €/000, con variazione di - 254 €/000 rispetto al valore 31/12/2016.
Per le voci "Altre" si chiede di precisare in nota integrativa descrittiva la composizione della voce Altro.

Nella Nota Integrativa descrittiva sono esposti in tabella i cespiti di dettaglio che compongono la voce Altri costi pluriennali da ammortizzare.

AII) Il valore delle **immobilizzazioni materiali** è pari a 21.655 €/000, con variazione di - 331 €/000 rispetto al valore 31/12/2016.
Si evidenzia tra le voci principalmente alimentate:
- Fabbricati indisponibili
- Impianti e macchinari
- Attrezzature sanitarie e scientifiche

Si chiede di precisare in nota integrativa descrittiva la composizione della voce Altro.

Nella NI descrittiva sono esposti in tabelle i cespiti di dettaglio che compongono la voce Altro (1.10.20.80.010.060.00.000 e 1.10.20.80.010.062.00.000).

AII9) Il valore delle **immobilizzazioni materiali in corso ed acconti** è pari a 2.855 €/000, con variazione di 944 €/000 rispetto al valore 1/1/2017.
E' allegato in bilancio i prospetti con le variazioni significative intervenute **e si chiede di precisare il contributo regionale di riferimento degli interventi effettuati.**

Le immobilizzazioni in corso si incrementano dei SAL dei lavori di ristrutturazione della Palazzina 8, sede di Via dei Toscani Mantova, finanziati con DGR X/1017/2013.

Si osserva, la compilazione di righe investimenti "non sterilizzati", che sembrerebbe essere riconducibile a giroconti: si rammenta che ai sensi del Dlgs 118/2011 tali investimenti non sono più consentiti. Si chiede di precisare in nota integrativa descrittiva la composizione, e di dichiarare la coerenza rispetto al Piano Investimenti aziendali.

Per riallineare i dati esposti in bilancio ed il valore di cespiti/contabilità (vista la presenza di piccole squadrature che derivano dalla rilevazione in migliaia di euro degli anni precedenti) sono stati fatti giroconti di importi limitati (talvolta

R.L.S.C.R.I.B.A.

dello stesso segno su valore nominale e fondo), per riconciliare il bilancio alla contabilità.

In particolare sono stati girocontati i seguenti valori (al netto della riclassificazione del cespite ambulatorio veterinario):

- -7 dal valore cespiti sterilizzati (-3 dalle immobilizzazioni immateriali e -4 dalle immobilizzazioni materiali);
- -8 dai fondi ammortamento dei cespiti sterilizzati (-1 dalle immobilizzazioni immateriali e -7 dalle immobilizzazioni materiali);
- +5 dal valore cespiti non sterilizzati (+2 dalle immobilizzazioni immateriali e +3 dalle immobilizzazioni materiali);
- +6 dai fondi ammortamento dei cespiti non sterilizzati (dalle immobilizzazioni materiali);

con lo spostamento di solo € 1 per arrotondamenti dai valori sterilizzati e non sterilizzati.

E' stato inoltre girocontato il valore del cespite "ambulatorio veterinario" sempre nelle voci sterilizzate dalle immobilizzazioni immateriali ai Fabbricati indisponibili per l'importo netto di € 33 (valore acquisto € 178, fondo € 145) relativi ai lavori effettuati nel 2013 per la realizzazione dell'ambulatorio veterinario su un immobile inizialmente di proprietà dell'ex azienda ospedaliera di Cremona, ed afferita a questa ATS con la riforma della LR 23/15.

L'unico investimento, rappresentato da acquisti di PC (€ 16) è sterilizzato (con utilizzo del contributo tesoriere) ed è in coerenza con il piano investimenti 2017, parzialmente realizzato nell'anno.

Per il parere definitivo, verrà verificata asseverazione della riconciliazione con il libro cespiti, da parte del Collegio Sindacale. In nota integrativa descrittiva deve essere resa puntuale dichiarazione in merito a tale riconciliazione.

Si attesta la piena riconciliazione dei dati di bilancio con il libro cespiti, come dichiarato anche nella Nota Integrativa descrittiva nelle "ALTRE INFORMAZIONI RELATIVE ALLE IMMOBILIZZAZIONI IMMATERIALI E MATERIALI".

AIII) Il valore delle **immobilizzazioni finanziarie** è pari a 0 €/000, con variazione di 0 €/000 rispetto al valore 1/1/2017.

Nessun rilievo da riscontrare.

B.I Rimanenze

Il valore delle **rimanenze** è pari a 105 €/000, con variazione di - 573 €/000 rispetto al valore 1/1/2017.

L'Azienda fornisce le tabelle di dettaglio riguardanti le tipologie su indicate con le principali movimentazioni dell'esercizio che hanno portato alla determinazione dei valori finali.

Per il parere definitivo, verrà verificato asseverazione riconciliazione con i Registri di magazzino da parte del Collegio Sindacale. In nota integrativa descrittiva deve essere resa puntuale dichiarazione in merito a tale riconciliazione

In Nota Integrativa descrittiva è dichiarato che il dato contabile coincide con il registro di magazzino così come rendicontato dalla Coopservice Soc Coop. p.a. verificato e validato dal Servizio competente; tale rendiconto è altresì ricompreso nel conto degli agenti contabili approvato con Decreto n. 237 del 30/4/2018.

B.II Crediti

Il valore delle **crediti** è pari a 344.575 €/000, con variazione di -2.773 €/000 rispetto al valore 31/12/2016.

L'Azienda fornisce le tabelle di dettaglio riguardanti le tipologie su indicate con le principali movimentazione dell'esercizio che hanno portato alla determinazione dei valori finali.

Nel dettaglio:

- **Crediti verso lo Stato** : da ricondurre in via principale a riclassifica dei ***Crediti vs Prefetture.***

Nella ***TAB 2 pubblicata sul Portale SCRIBA*** è stato effettuato il confronto tra i dati girocontati dal conto Crediti vs Prefetture ed il dato esposto tra i Crediti vs Stato**.**

E' richiesto il puntuale allineamento tra il dato esposto per Stranieri STP nella tabella di dettaglio dei Crediti vs Stato ed il dato presente al 31 dicembre 2016, riclassificato, in quanto risultano delle differenze. In nota integrativa descrittiva dovrà essere resa esplicita dichiarazione sull'importo

R.S.C.R.I.B.A.

effettivamente presente al 31 dicembre 2017 per tale tipologia ed il puntuale allineamento *nella versione del Bilancio d'esercizio 2017 V2.*

Sono stati integralmente allineati i dati. In particolare la differenza rilevata nella V1 era relativa ad altri Crediti verso Prefettura (per altre prestazioni rese) che non sono stati girocontati, andando pertanto ad iscrivere nella voce Crediti verso lo Stato solo i valori relativi alle prestazioni STP. In seguito inoltre ad ulteriori verifiche il dato del credito è stato altresì incrementato della quota di € 22 per addebiti che in sede di fusione (ed importazione delle partite) erano confluiti nei crediti verso privati. L'importo pertanto è girocontato dalla voce 1.20.20.70.010.000.00.000 alla voce 1.20.20.10.045.000.00.000, quest'ultima valorizzata nella colonna incrementi per il rispetto dei controlli dei saldi giroconti.

Il dato è stato rendicontato mediante il caricamento in data 21.05.2018 su Scriba della tabella richiesta.

Si chiede inoltre di verificare ed aggiornare tramite l'apposita tabella il dato degli Erogatori Sanitari privati.

Sono stati richiesti aggiornamenti agli Erogatori Privati, con una situazione sostanzialmente invariata rispetto al 31.12.2016.

Il dato è stato rendicontato mediante il caricamento in data 21.05.2018 su Scriba della tabella richiesta.

Crediti /Debiti vs Regione: l'Azienda fornisce il dettaglio nelle apposite tabelle allegate al bilancio.
Il valore dei crediti e dei debiti di competenza 2017 **è sostanzialmente allineato alla GSA,** come da **TAB. 4 e 4A pubblicata sul Portale SCRIBA.**

Il valore dei crediti per quota capitaria sanitaria è stato incrementato di 99 €/000 come da indicazioni regionali e corrisponde a quanto riportato nelle TAB. 4 e 4A pubblicata sul Portale SCRIBA. Resta la differenza di 1.425 €/000 voucher RSA ASSI (pagamento effettuato da Regione il 28/12 ricevuto dall'ATS Val Padana in data 2 gennaio 2018).

Viene inoltre aggiornato il valore dell'assegnazione di quota capitaria e del fondo funzioni al Decreto 7266/2018, con relativo giroconto come da Schede GSA V2.

Si chiede di procedere ad una verifica dei debiti esposti vs Regione per STP ed una riconduzione per annualità di competenza; si chiede inoltre di non movimentare e riportare nella corretta colonna di ageing (x-4) i debiti 2011 e precedenti.

Si è provveduto a verificare i debiti esposti vs Regione per STP e a ricondurli per annualità di competenza.

I debiti 2011 e precedenti sono stati riportati nella corretta colonna di ageing (x-4).

Previe verifiche di cui sopra, risulta inoltre **un allineamento** dei saldi per competenza 2016 pari a **zero.**
Fermo restando quanto sopra indicato si chiede una verifica sulla corretta compilazione dell'ageing, riportata nell'apposita scheda pubblicata sul Portale SCRIBA.

Il saldo a credito verso Regione competenza 2016 resta pari a 6 €/000 ed è relativo alla sopravvenienza attiva verso Regione corrispondente alla sopravvenienza passiva verso erogatori (residui Redancia).

Il saldo a debito verso Regione competenza 2016 resta pari a 707 €/000 ed è relativo a recuperi prestazioni STP anno 2016.

Crediti vs Regione c/ capitale: è richiesta una puntuale verifica rispetto a quanto iscritto in bilancio ed effettivamente utilizzato.

L'importo di 1.515 €/000 esposto nella riga B.II.2.b.1) Crediti v/Regione o Provincia Autonoma per finanziamenti per investimenti è così dettagliato come da relazione al piano investimenti allegata al bilancio preventivo 2018:

- € 62 residuo assegnazione DGR X/1521/2014 destinato alla messa in sicurezza degli alberi dei parchi secolari delle sedi ATS di Cremona e Mantova (importo complessivo dell'assegnazione € 464 di cui € 402 utilizzato nel 2017 e € 62 da utilizzare nel 2018)
- € 1.303 residuo assegnazione DGR X/1017/2013 Completamento dell'intervento di restauro e

R.L. S.C.R.I.B.A.

riqualificazione di Palazzina n. 8, facente parte del compendio di via dei Toscani, Mantova (importo complessivo dell'assegnazione € 2.450 di cui € 1.575 utilizzato nel 2017 e € 875 da utilizzare nel 2018)

- € 150 assegnazione DDG 16858 DEL 22/12/17 INVESTIMENTI LR 22/17 Acquisto di arredi attrezzature sanitarie, impianti, ecc. (da utilizzare nel 2018)

Crediti / Debiti vs Comuni: si evidenzia un decremento complessivo rispetto ai dati storici per tutte le ATS.

Nessun rilievo da riscontrare.

Crediti/Debiti vs Aziende Sanitarie pubbliche della Regione:

Sono stati verificati i dati con le altre aziende secondo il contenuto della TAB.1. E' stato riclassificato nella riga "crediti verso ASST" il credito verso l'Agenzia dei controlli. Sono stati sistemati gli arrotondamenti.

Permane una differenza di € 12 verso la 321 ATS Brescia (dopo aver riclassificato le voci di mobilità anni precedenti) per valori che sono da stralciare da parte di questa ATS nel 2018.

Permangono altresì differenze con la ATS di Milano, che saranno oggetto di analisi e approfondimento, con un percorso già avviato di confronto e verifica delle posizioni reciproche.

La TAB 1A, che sostanzialmente quadrava con i dati di cons, viene coerentemente aggiornata.

Si attesta la piena quadratura della voce crediti /debiti da scissione scorporo LR 23/2015 aggiornati al 31 dicembre 2017 con le ASST di riferimento.

CREDITI:

La ***tabella 3 pubblicata su Portale SCRIBA,*** rappresenta la composizione dell'ageing esposto dall'Azienda.

Si chiede di verificare ed a commentare in nota integrativa descrittiva la composizione dei crediti con ageing più elevato (anno, tipologia di prestazione, tipologia di cliente).

In Nota integrativa descrittiva è commentata la composizione dei crediti per ageing più elevato.

- **Crediti v/società partecipate e/o enti dipendenti della Regione:** la voce è da ricondurre in via principale a crediti vs altri enti regionali e per sperimentazioni gestionali.

Si evidenzia un calo generalizzato per le ATS di tale voce.

Nessun rilievo da riscontrare.

- Crediti v/Altri: la voce si riferisce in via principale a crediti vs clienti privati ed in via residuale a crediti vs soggetti pubblici ed altri crediti diversi.

Crediti vs clienti Privati: si evidenzia un calo generalizzato per tutte le ATS.

Si evidenzia un elevato importo di crediti vs clienti privati da ageing (x- 4 anni precedenti) che deve essere verificato in merito allo stato di solvibilità di detti crediti €/000: 1.769

Come da indicazioni regionali, si procederà nel corso del 2018 ad effettuare verifiche interne per la ricognizione delle poste di credito aventi ageing risalenti nel tempo. Gli esiti delle verifiche saranno sottoposti al Collegio Sindacale e ai competenti uffici regionali al fine di procedere alle dovute rettifiche e saranno recepiti nell'adozione del bilancio d'esercizio 2018.

In Nota integrativa descrittiva è commentata la composizione dei crediti per ageing più elevato.

Crediti vs altri Enti Pubblici: si chiede di precisare la composizione.

Si rimanda alla nota descrittiva dove è stato esposto il dettaglio.

R.L. S.C.R.I.B.A.

Altri crediti diversi: se non effettuato, in nota integrativa descrittiva, si chiede di precisare la composizione precisando: anno– importo-descrizione- stato di liquidità del credito.
Per la voce "acconti a fornitori", si chiede di dichiarare lo stato e la data di recupero degli stessi; per i "depositi cauzionali", si chiede di verificare la possibilità di registrazione tra i conti d'ordine;

Si rimanda alla nota descrittiva dove è stato esposto il dettaglio.

Crediti/debiti per gestioni interne, si ribadisce la necessità di rendere autonomi i diversi sezionali (sanitario, sociale, ricerca), e di non alimentare a decorrere dall'esercizio 2017 tali crediti/debiti.
Si chiede pertanto di precisare la composizione del saldo e variazione intervenuta.

Come da indicazioni regionali si è provveduto nel corso del 2017 a chiudere i crediti/debiti per gestioni interne.

L'importo di 4 €/000 esposto nel bilancio V1 alla riga "Debiti verso Bilancio Sociale" è relativo a incassi sulla gestione sanità di importi di competenza della gestione sociale. Si è proceduto nella V2 a chiudere il credito/debito tra gestioni interne di 4 €/000 riallineando i saldi interni dei sottoconti su cui si ripartisce la gestione di tesoreria.

B.IV Disponibilità liquide
Il valore delle **disponibilità liquide** è pari a 34.709 €/000, con variazione di 6.547 €/000 rispetto al valore 31/12/2016.
Si evidenzia un incremento della disponibilità liquide €/000: + 6.547 per il quale è richiesto puntuale commento in merito alla variazione rispetto precedente esercizio, alla luce anche del rispetto dei tempi di pagamento vs fornitori

La gestione di tesoreria per l'attività sanitaria e socio sanitaria vede nell'anno incassi per € 1.177.488 e pagamenti per € 1.170.917. L'incidenza della variazione è di circa lo 0,55 %.

I tempi di pagamento verso i fornitori sono stati rispettati, si registrano incrementi dei debiti verso erogatori privati e ASST (di seguito commentati), correlati alla dinamica di cassa dell'esercizio.

Si rinvia all'apposita *TAB 6 pubblicata in SCRIBA* in merito alle verifiche effettuate e si rammenta, ove non effettuato, che in nota integrativa descrittiva deve essere allegata la verifica di cassa al 31 dicembre 2017, e dichiarata la riconciliazione con i dati SIOPE e di rimessa regionale.

La verifica di cassa risultava allegata nella Nota integrativa descrittiva già in sede di prima adozione del bilancio d'esercizio, con inoltre l'esposizione dei dati SIOPE al 31.12.2017.

In Nota Integrativa descrittiva viene dichiarata la riconciliazione della verifica di cassa con i dati SIOPE e di rimessa regionale.

C Ratei attivi e Risconti attivi

Nessun rilievo da riscontrare.

D. Conti d'ordine

Nessun rilievo da riscontrare.

PASSIVO
A) PATRIMONIO NETTO

Nessun rilievo da riscontrare.

RL S.C.R.I.B.A.

B) FONDI PER RISCHI ED ONERI: si rinvia all'apposita tabella di dettaglio allegata in bilancio, per i quali è richiesta verifica rispetto alla natura dei fondi esposti.

Si conferma la corrispondenza tra la natura dei fondi e le righe di bilancio compilate.

C) DEBITI: si richiama la verifica e quadratura dei debiti vs Regione ed Intercompany (come già indicato per i Crediti) ed il puntuale allineamento in sede di V2.

Si conferma la quadratura dei debiti verso Regione ed intercompany, fatta salva la posizione verso l'ATS di Milano oggetto di specifico percorso di analisi e verifica.

Residua un disallineamento con la ASST di Mantova per € 10 per la diversa attribuzione da decreti delle prestazioni sub acuti per stranieri.

Si attesta la piena quadratura dei debiti per LR 23/2015 rispetto ai crediti iscritti dalle ASST di riferimento, che al 31.12.2017 sono pari a zero.

In TAB 5 pubblicata sul Portale SCRIBA, è riportato ageing compilato dall'Azienda. Per i debiti più datati è richiesta composizione dell'importo e verifica in merito a detti stralci.

Come da indicazioni regionali, si procederà nel corso del 2018 ad effettuare verifiche interne per la ricognizione delle poste di debito aventi ageing risalenti nel tempo. Gli esiti delle verifiche saranno sottoposti al Collegio Sindacale e ai competenti uffici regionali al fine di procedere alle dovute rettifiche e saranno recepiti nell'adozione del bilancio d'esercizio 2018.

DVII) Il valore dei **debiti vs fornitori** è pari a 56.518 €/000, con variazione di 5.229 €/000 rispetto al valore 31/12/2016.
Si evidenzia un elevato incremento dei debiti vs erogatori privati €/000: +5.692 per i quali è richiesto puntuale commento e composizione in nota integrativa descrittiva.

Si rimanda alla nota descrittiva dove è stato esposto il dettaglio della variazione, riferita soprattutto agli erogatori privati sanità.

Si evidenzia €/000: 751debiti vs fornitori per annualità pregressi (ageing x-4) per i quali è richiesta puntuale verifica ed elevati importi anche relativi ad annualità successive

Si conferma l'attivazione delle attività di verifica nel corso del 2018, visto anche che è stato avviato il percorso per la certificabilità di bilancio.

DXI.1) Il valore dei **debiti vs altri finanziatori** è pari a 0 €/000, con variazione di 0 €/000 rispetto al valore 31/12/2016

Nessun rilievo da riscontrare.

DXI.4) Il valore dei **Altri debiti diversi** è pari a 5.643 €/000, con variazione di -9.649 €/000 rispetto al valore 31/12/2016.
Per le Aziende interessate, si chiede di precisare in nota integrativa descrittiva (anno – importo – descrizione – stato di mantenimento in bilancio di detti debiti).

Si rimanda alla nota descrittiva dove è stato esposto il dettaglio.

Per i debiti per gestioni interne si rinvia a quanto già esplicitato per tale tipologia di crediti nell'ATTIVO.

Si rimanda a quanto precisato nell'attivo.

RLS.C.R.I.B.A.

E Ratei attivi e Risconti passivi

Nessun rilievo da riscontrare.

B) VERIFICA DEL CONTO ECONOMICO

La verifica dello Conto Economico ha riguardato i seguenti elementi, come riportati nelle ***Tabelle pubblicate sul Portale SCRIBA:***

1. *Analisi del rispetto delle assegnazioni del Decreto: TAB. 7 pubblicata in SCRIBA*

Si evidenzia tra i costi relativi a prestazioni socio sanitarie una riduzione €/000: - 90 ed accantonata per €/000: 35: tali risorse devono ritenersi vincolate in attesa di ulteriori indicazioni.

L'Azienda rappresenta la differenza negli altri costi per costo direttore socio sanitario (altri oneri diversi di gestione).

Per quanto attiene la verifica pubblico e privato ed la contabilizzazione della mobilità si rinvia al punto 3.

Si confermano le differenze riscontrate, relative per € 35 agli accantonamenti PIL e per € 55 al costo del direttore sociosanitario previste nel finanziamento delle prestazioni socio-sanitarie ma rilevate per natura rispettivamente negli aggregati Accantonamenti ed Altri costi.

2. *Sono state verificate le specifiche voci oggetto di assegnazione regionale, di cui al campo Note Decreto e Schede prestazioni: TAB. 8 pubblicata in SCRIBA*

La tabella 8 espone le seguenti differenze:

T3	Prestazioni Sanitarie		
	Consuntivo 2017 V1	Decreto 2017 V3	Differenza
Altre prestazioni socio sanitarie	1.108	856	252

T7	Ex Assi		
	Consuntivo 2017 V1	Decreto 2017 V3	Differenza
Residenze Sanitario Assistenziali per anziani - R.S.A.	98.336	99.761	- 1.425

L'importo di € 252 è riferito alle seguenti voci

SENTENZE TAR	€.	227
COSTI PIL	€.	25

inserite, come da indicazioni delle linee guida, negli altri costi per servizi socio sanitari e finanziato nell'ambito del budget altri costi ASSI.

Sempre nelle voci 4.20.10.10.150.010.25.000 e 4.20.10.10.150.020.15.000 - altri costi servizi socio sanitari da pubblico e da privato - è iscritto (sempre come da linee guida) l'importo di € 1.425 relativo a voucher RSA.

3. *Confronto ripartizione pubblico-privato e mobilità : TAB. 9 pubblicata in SCRIBA*

- Pubblico privato: i dati risultano allineati al decreto di assegnazione
- Mobilità: si evidenzia un allineamento complessivo, nell'attesa di istituire appositi conti contabili per tipologia

Nessun rilievo da riscontrare.

R.L.S.C.R.I.B.A.

4. *Analisi variazione beni e servizi: TAB. 10 e 10A pubblicata in SCRIBA* eventuali variazioni rispetto ai dati presentati per la predisposizione del consuntivo 2017 (assestamento 2017 V2-3) **devono essere puntualmente commentate in nota integrativa descrittiva ed eventualmente allineate, ove dovuto.**

Non è necessario procedere ad aggiornamenti / allineamenti dei valori; si rimanda ai commenti in Nota integrativa.

5. *Accantonamenti rinnovi contrattuali:* è stato verificato l'importo accantonato e risulta coerente con il decreto di assegnazione

Nessun rilievo da riscontrare.

C) VERIFICA PARTITE INTERCOMPANY

Si restituiscono gli esiti in ***TAB. 12 pubblicata in SCRIBA,*** con le principali aree a gestione cd "diretta" per le quali risultano delle differenze.

In sede di V2 non sono consentite iscrizioni di importi non riconciliati e quadrati con le Aziende di riferimento.

Dalla Tabella 12 si estrae la seguente situazione relativa all'ATS quale dichiarante:

Dati CONS - Consuntivo 2017 V1				
ENTE	**RICAVI**	**COSTI**		
dichiarante	**controparte**	**dichiarante**	**DELTA**	
327	0	0	0	Sopravvenienze
327	6	0	6	Contributi
327	0	11	-11	Prestazioni socio-sanitarie

Sulle sopravvenienze non ci sono squadrature.

Per quanto riguarda i contributi sono state riconciliate le differenze che erano relative a contributi della gestione sociale erogati tramite le ASST, e che non possono essere ricomprese nel CONS di ATS che non si estende al bilancio sociale. Con le ASST di Mantova e Cremona è stata pertanto quadrata la voce, con riclassificazione da parte delle ASST dei contributi nella voce "da altri enti pubblici".

Lo scostamento delle prestazioni socio sanitarie è relativo alla voce di € 11 iscritta verso la ASST Rhodense come da indicazioni del Decreto 5621 del 12.04.2018 qui riportato per estratto della relativa indicazione:

Dettaglio costi per acquisti di prestazioni sociosanitarie da gestioni dirette ASST:
- da RSA ASST Rhodense euro 11

mentre la ASST interessata espone i ricavi per la gestione diretta interamente verso alla ATS di riferimento territoriale.

Sono stati verificati altresì i dati completi di CONS della tabella 12a che, oltre al focus sopra verificato, presenta tre tipologie di differenze:

- In alcuni casi differenze di importo di valore assoluto pari a € 1 o € 2 per differenti arrotondamenti (parzialmente aggiornati ove possibile per il rispetto delle quadrature complessive);
- Differenza di € 10 con la ASST di Mantova (che permane) per una diversa attribuzione da tabelle delle prestazioni per subacuti;
- Differenza di € 6 per sopravvenienze con la ASST di Cremona per diversa imputazione di competenza,

RL S.r.l. B.A.

corretta dalla ASST;

- Differenze di importi per prestazioni File F con le ASST 701, 703, 708, 709, 711, 718, e IRCSS 925, riferibili in prevalenza ai costi per File F HCV, da rilevare solo verso la ATS di riferimento. Nel CONS V2 sono parzialmente riconciliate;
- Differenza File F con la ASST di Cremona corretta in sede di BES V2.

D) VERIFICA CE LIBERA PROFESSIONE
In ***TAB 13 pubblicata sul Portale SCRIBA*** è evidenziato il CE esposto dall'Azienda rispetto a quanto rilevato dalla media regionale.
Si chiede di procedere alle verifiche in caso di disallineamenti significativi.

Il margine di ATS minore rispetto alla media regionale è dovuto anzitutto alla prevalenza dell'area a pagamento rispetto alla libera professione intramoenia, che in ATS rappresenta quasi il 95% dei costi diretti rispetto al 74% della media regionale. L'area a pagamento, inoltre, è riferita per la maggior parte alle prestazioni dei veterinari nei macelli in extra orario di servizio, dove il margine previsto riflette la correlazione diretta tra il ricavo addebito e le quote riconosciute al personale, non sussistendo alcun costo diretto a carico dell'Agenzia.

DG WELFARE Controllo di gestione e Personale
A) Nel "Foglio di lavoro "Tab.70 - Fondi del personale" è emersa la seguente anomalia
- nella colonna "Importo all'01.01.2017", l'Agenzia ha indicato 225.000 euro in meno rispetto alla somma dei Fondi contrattuali indicati nel Modello A del Bilancio Preventivo 2017 (euro 10.160.000 rispetto ad euro 10.385.000). **Si chiede di apportare le dovute correzioni.**

Sono state apportate le correzioni richieste nel "Foglio di lavoro "Tab.70 - Fondi del personale".

Si precisa che la somma dei Fondi contrattuali indicati nel Modello A del Bilancio Preventivo 2017 non considerava le quote rideterminate successivamente per le cessioni alle ASST di Cremona, Crema e Mantova.

Nel modello compilato per la V1, invece, erano stati indicati i fondi determinati tenendo conto delle quote effettivamente cedute alle ASST del territorio.

B) Nella Scheda di dettaglio natura "Debiti v/dipendenti" sono indicati:
- debiti per "Premi Direttori – anno 2017" per un importo pari ad euro 102.000.
Si richiama la nota protocollo n. A1.2018.0053813 del 4 aprile 2018 "Linee guida contabili e tecniche" dove a pagina 58 si precisa che nelle schede di dettaglio natura "debiti v/dipendenti" non devono essere esposti compensi relativi alla Direzione Strategica Aziendale; si chiede pertanto di riclassificare il suddetto importo nei debiti verso fornitori e/o debiti diversi.

E' stato riclassificato l'importo di 102 €/000 relativo ai Premi Direttori anno 2017 dai debiti v/dipendenti ai debiti verso fornitori.

C) Nella Scheda "debiti v/ dipendenti" sono indicati costi relativi alle seguenti voci esposte":
"oneri per "Corsi aggiornamento"; "Rimborsi spese viaggio"; "Convenzione certificati sanitari"; "Rimborsi formazione manageriale"; "Commissioni comunali".
Si chiede all'Agenzia di verificare i dati esposti, di fornire le opportune motivazioni tenuto conto della natura degli stessi e/o di apportare le dovute correzioni.

Nella scheda "debiti v/ dipendenti" sono indicati debiti relativi a voci di costo non esposte nel Modello A (es. oneri per "Corsi aggiornamento"; "Rimborsi spese viaggio" ecc). Si precisa che i costi relativi a tali partite non sono stati esposti all'interno del modello A, mentre il relativo debito è stato contabilizzato nei "debiti v/ dipendenti" in quanto trattasi di somme da erogare al personale.

Nella scheda di dettaglio sono meglio esposte le tipologie di valori che hanno generato i debiti.

RL C.R.I.B.A.

D) Si invita l'Agenzia ad una attenta valutazione dei costi da imputare nel Bilancio d'esercizio 2018 al fine di non accantonare nello stato patrimoniale alle voci " debiti verso dipendenti" e "debiti verso istituti previdenziali " importi che non possono comunque essere nettizzati ai fini della riduzione dei costi dell'esercizio medesimo per il rispetto dei vincoli normativi, richiesti a Regione Lombardia, per il raggiungimento dell'obiettivo previsto dall'art. 17 comma 3 bis del D.L. 98/11 convertito nella Legge 15/7/2011 n. 111.

I debiti esposti esprimono i valori residui da corrispondere al personale nel 2018, con i relativi oneri previdenziali.

DG WELFARE Programmazione Rete Territoriale Accreditamento – Cure Primarie

Nessun rilievo da riscontrare.

DG WELFARE Programmazione Rete Territoriale - Accreditamento e Negoziazione Rete Territoriale

Nessun rilievo da riscontrare.

DG REDDITO DI AUTONOMIA E INCLUSIONE SOCIALE

Nessun rilievo da riscontrare.

Mantova, 28 maggio 2018

Il Direttore Generale
Dott. Salvatore Mannino
F.to Il Direttore Generale ai sensi D.Lgs. 39/93

RLS.C.R.I.B.A.

Agenzia di Tutela della Salute

della Val Padana

Codice azienda

327

Regione Lombardia

BILANCIO D'ESERCIZIO 2017 V2

Nota Integrativa Descrittiva

SANITARIA E SOCIO SANITARIA

RLS.C.R.I.B.A.

Sommario

1. Criteri generali di formazione del bilancio d'esercizio 4
2. Criteri di valutazione adottati per la redazione del bilancio d'esercizio 5
3. Dati relativi al personale 7

STATO PATRIMONIALE 8

4. Immobilizzazioni immateriali e materiali 8
   - 4.1 Immobilizzazioni Immateriali 12
   - 4.2 Immobilizzazioni Materiali 15
   - 4.3 Ulteriori trasferimenti/rettifiche ai sensi della L.R 23/2015 32
5. Immobilizzazioni Finanziarie 37
6. Rimanenze 39
   - 6.1 Ulteriori trasferimenti/rettifiche ai sensi della L.R 23/2015 39
7. Crediti 41
   - 7.1 Ulteriori trasferimenti/rettifiche ai sensi della L.R 23/2015 46
8. Attività finanziarie che non costituiscono immobilizzazioni 46
9. Disponibilità liquide 48
10. Ratei e risconti attivi 49
11. Patrimonio netto 50
   - 11.1 Ulteriori trasferimenti/rettifiche ai sensi della L.R 23/2015 51
12. Fondi per rischi e oneri 52
13. Trattamento di fine rapporto 55
14. Debiti 57
   - 14.1 Ulteriori trasferimenti/rettifiche ai sensi della L.R 23/2015 61
15. Ratei e risconti passivi 62
16. Conti d'ordine 63
17. Superamento prescrizioni Bilancio di esercizio 2016 64

CONTO ECONOMICO 65

18. Contributi in conto esercizio 65
   - 18.1 Contributi in conto esercizio 65
   - 18.2 Rettifica contributi c/esercizio per destinazione ad investimenti 66
   - 18.3 Utilizzo fondi per quote inutilizzate contributi vincolati di esercizi precedenti 66
19. Proventi e ricavi diversi 68
   - 19.1 Proventi e ricavi diversi 68

RLS.C.R.I.B.A.

19.2 Concorsi, recuperi, rimborsi per attività tipiche 69
19.3 Ticket 69
19.4 Costi capitalizzati 69
19.5 Altri ricavi e proventi 70
20. Acquisti di beni 71
21. Acquisti di servizi 72
21.1 Acquisti di servizi sanitari e non sanitari 72
21.2 Acquisti di manutenzione ordinaria 76
21.3 Godimento di beni di terzi 76
21.4 Variazione costi beni e servizi 78
22. Costi del personale 79
23. Oneri diversi di gestione 82
24. Ammortamenti e svalutazioni 83
25. Variazione delle rimanenze 84
26. Accantonamenti 85
27. Proventi e oneri finanziari 86
27.1 Proventi finanziari 86
27.2 Oneri finanziari 86
28. Rettifiche di valore di attività finanziarie 87
29. Proventi e oneri straordinari 88
29.1 Proventi straordinari 88
29.2 Oneri straordinari 92
30. Imposte e tasse 97
31. Informazioni relative al Conto Economico dell'attività libero professionale 98
32. Informazioni relative alle partite infragruppo 98
33. Verifica di cassa al 31 12 2017 100
34. Dati SIOPE al 31 12 2017 108
35. Riscontro alle osservazioni al IV CET 2017 112

R.I.S.C.R.I.B.A.

1. Criteri generali di formazione del bilancio d'esercizio

Il Bilancio di esercizio è costituito dallo Stato Patrimoniale, dal Conto Economico, dal Rendiconto Finanziario e dalla presente Nota Integrativa, ed è corredato dalla Relazione sulla Gestione.

La nota integrativa, secondo il principio contabile OIC 12, fornisce:

- un commento esplicativo dei dati presentati nello stato patrimoniale e nel conto economico, che per loro natura sono sintetici e quantitativi;
- un'evidenza delle informazioni di carattere qualitativo che per loro natura non possono essere fornite dagli schemi di stato patrimoniale e conto economico. La nota integrativa contiene informazioni ulteriori rispetto a quelle fornite dagli schemi di bilancio.

Il contenuto della nota integrativa è definito da:

- alcuni articoli del codice civile, quali: art. 2423 "Redazione del bilancio" e art. 2427 "Contenuto della nota integrativa;
- Principi Contabili Nazionali (OIC);
- dal D.lgs. 118/2011 e s.m.i., nonché dai successivi decreti ministeriali di attuazione.

La presente nota integrativa, in particolare, contiene tutte le informazioni richieste dal D.lgs. 118/2011 e s.m.i., nonché dai successivi decreti ministeriali di attuazione. Fornisce inoltre tutte le informazioni supplementari, anche se non specificamente richieste da disposizioni di legge, ritenute necessarie a dare una rappresentazione veritiera e corretta dei fatti aziendali e in ottemperanza al postulato della chiarezza del bilancio.

Va precisato che le informazioni della nota integrativa sono presentate secondo lo stesso ordine in cui sono esposte le relative voci negli schemi di stato patrimoniale e conto economico.

I valori dello Stato Patrimoniale, del Conto Economico, del Rendiconto Finanziario e delle tabelle di Nota Integrativa sono divisi per migliaia di euro (/000).

Eventuali deroghe all'applicazione di disposizioni di legge:

GEN01	Non si sono verificati casi eccezionali che, ai sensi dell'articolo 2423, comma 4, codice civile, impongono di derogare alle disposizioni di legge.

Eventuali deroghe al principio di continuità di applicazione dei criteri di valutazione:

GEN02	I criteri utilizzati nella formazione del bilancio non si discostano dai medesimi utilizzati per la formazione del bilancio del precedente esercizio, in particolare nelle valutazioni e nella continuità dei medesimi principi.

Eventuali casi di non comparabilità delle voci rispetto all'esercizio precedente:

GEN03	Tutte le voci relative allo stato patrimoniale, al conto economico e al rendiconto finanziario dell'esercizio precedente sono comparabili con quelle del presente esercizio e non si è reso necessario alcun adattamento.

Altre informazioni di carattere generale, relative alla conversione dei valori

RESCRIBA

GEN04	Nel corso dell'esercizio non sono state effettuate conversioni di voci di bilancio espresse all'origine in moneta diversa dall'Euro.

2. Criteri di valutazione adottati per la redazione del bilancio d'esercizio

Il bilancio di esercizio è lo strumento di informazione patrimoniale, finanziaria ed economica dell'azienda sanitaria. Perché possa svolgere tale funzione, il bilancio è stato redatto con chiarezza, così da rappresentare in modo veritiero e corretto la situazione patrimoniale e finanziaria dell'azienda e il risultato economico dell'esercizio.

Le caratteristiche sopra menzionate sono state assicurate, laddove necessario, dall'inserimento di informazioni complementari. Se vi è stata deroga alle disposizioni di legge, essa è stata motivata e ne sono stati esplicitati gli effetti sulla situazione patrimoniale, finanziaria ed economica dell'azienda nella presente nota integrativa.

La valutazione delle voci di bilancio è stata fatta ispirandosi ai principi di prudenza e competenza, tenendo conto della funzione economica dell'elemento attivo e passivo considerato e nella prospettiva della continuazione dell'attività.

L'applicazione del principio di prudenza ha comportato la valutazione individuale degli elementi componenti le singole poste o voci delle attività o passività, per evitare compensi tra perdite che dovevano essere riconosciute e utili da non riconoscere in quanto non realizzati.

In ottemperanza al principio di competenza, l'effetto delle operazioni e degli altri eventi è stato rilevato contabilmente e attribuito all'esercizio al quale tali operazioni ed eventi si riferiscono, e non a quello in cui si concretizzano i relativi movimenti di numerario (incassi e pagamenti).

I criteri di valutazione adottati sono sintetizzati nella tabella che segue.

Posta di Bilancio	Criterio di valutazione
Immobilizzazioni immateriali	Sono iscritte al costo di acquisto o di produzione, inclusi i costi accessori e l'IVA in quanto non detraibile. Sono esposte in bilancio al netto degli ammortamenti effettuati nel corso degli esercizi. Le aliquote di ammortamento sono quelle fissate dal D.lgs. 118/2011 e s.m.i., nonché dai successivi decreti ministeriali di attuazione e dalle indicazioni specifiche regionali in applicazione della normativa vigente e delle eventuali circolari ministeriali. *Nei casi in cui ci si è avvalsi della facoltà di adottare aliquote superiori o di applicare indicazioni specifiche regionali, i criteri sono indicati in modo specifico dall'azienda nella sezione apposita della specifica tipologia di immobilizzazioni.* L'iscrizione tra le immobilizzazioni dei costi di impianto e di ampliamento, di ricerca e sviluppo avviene con il consenso del collegio sindacale.
Immobilizzazioni materiali	Sono iscritte al costo di acquisto o di produzione, inclusi i costi accessori e l'IVA in quanto non detraibile. Sono esposte in bilancio al netto dei relativi fondi di ammortamento. Le aliquote di ammortamento sono quelle fissate dal D.lgs. 118/2011 e s.m.i., nonché dai successivi decreti ministeriali di attuazione e dalle indicazioni specifiche regionali in applicazione della normativa vigente e delle eventuali circolari ministeriali. *Nei casi in cui ci si è avvalsi della facoltà di adottare aliquote superiori o di applicare indicazioni specifiche regionali, i criteri sono indicati in modo specifico dall'azienda nella sezione apposita della specifica tipologia di immobilizzazioni.* I fabbricati di primo conferimento sono stati iscritti sulla base dei seguenti criteri di valutazione
	Come da Decreto 70580 del 22.12.1997 e Decreto 9042 del 18.04.2011 e successiva costituzione della ATS
	I fabbricati ricevuti a titolo gratuito, dalla regione o da altri soggetti pubblici e privati, successivamente alla costituzione dell'azienda, sono stati iscritti sulla base dei seguenti criteri di valutazione
	Caso non presente
	I costi di manutenzione e riparazione che non rivestono carattere incrementativo del valore e/o della funzionalità dei beni sono addebitati al conto economico dell'esercizio in cui sono sostenuti. Le spese di manutenzione e riparazione aventi natura incrementativa sono imputate all'attivo patrimoniale e, successivamente, ammortizzate. Le immobilizzazioni che, alla fine dell'esercizio, presentano un valore durevolmente inferiore rispetto al residuo costo da ammortizzare vengono iscritte a tale minor valore. Questo non viene mantenuto se negli esercizi successivi vengono meno le ragioni della svalutazione effettuata. Le immobilizzazioni materiali detenute in base a contratti di leasing finanziario vengono contabilizzate secondo quanto previsto dalla vigente normativa italiana, la quale prevede l'addebito a conto economico per competenza dei canoni, l'indicazione dell'impegno per canoni a scadere nei conti d'ordine e l'inserimento del cespite tra le immobilizzazioni solo all'atto del riscatto.

R.I.S.C.R.I.B.A.

Posta di Bilancio	Criterio di valutazione
Titoli	Sono iscritti al minor valore tra il prezzo d'acquisto e quanto è possibile realizzare sulla base dell'andamento del mercato.
Partecipazioni	Sono iscritte al costo di acquisto o di sottoscrizione, eventualmente rettificato per riflettere perdite permanenti di valore. Tale minor valore non verrà mantenuto negli esercizi successivi qualora vengano meno le ragioni della svalutazione effettuata.
Rimanenze	Sono iscritte al minore tra costo di acquisto o di produzione e valore desumibile dall'andamento del mercato. Per i beni fungibili il costo è calcolato con il metodo della media ponderata.
Crediti	Sono esposti al presumibile valore di realizzo. L'adeguamento del valore nominale dei crediti al valore presunto di realizzo è ottenuto mediante apposito fondo al fine di tener conto dei rischi di inesigibilità.
Disponibilità Liquide	Sono iscritte in bilancio al loro valore nominale.
Patrimonio Netto	I contributi per ripiano perdite sono rilevati con le modalità previste dal D.lgs. 118/2011 e s.m.i., nonché dai successivi decreti ministeriali di attuazione. I contributi in conto capitale sono rilevati con le modalità previste dal D.lgs. 118/2011 e s.m.i., nonché dai successivi decreti ministeriali di attuazione. Per i beni di primo conferimento, la sterilizzazione degli ammortamenti avviene mediante storno a conto economico di quote della voce di Patrimonio Netto "Finanziamenti per beni di prima dotazione".
Fondi per Rischi e oneri	I fondi per quote inutilizzate di contributi sono costituiti da accantonamenti determinati con le modalità previste dall'art. 29 comma 1, lett. e) del D.lgs. 118/2011 e s.m.i., nonché dai successivi decreti ministeriali di attuazione I fondi per rischi e oneri sono costituiti da accantonamenti effettuati allo scopo di coprire perdite o debiti di natura determinata e di esistenza certa o probabile, che alla data di chiusura dell'esercizio sono però indeterminati nell'ammontare e/o nella data di sopravvenienza, secondo quanto previsto dall'art. 29, comma 1, lett. g) del D.lgs. 118/2011 e s.m.i., nonché dai successivi decreti ministeriali di attuazione.
Premio operosità Medici SUMAI	È determinato secondo le norme e disposizioni contenute nella Convenzione Unica Nazionale che regolano la determinazione del premio di operosità dei medici SUMAI.
TFR	Rappresenta l'effettivo debito maturato, in conformità alla legge e ai contratti vigenti, verso le seguenti figure professionali: *Sumaisti: Biologo* Il fondo corrisponde al totale delle singole indennità maturate alla data di chiusura del bilancio, al netto degli acconti erogati, ed è pari a quanto si sarebbe dovuto corrispondere nell'ipotesi di cessazione del rapporto di lavoro in tale data.
Debiti	Sono rilevati al loro valore nominale.
Ricavi e costi	Sono rilevati secondo i principi della prudenza e della competenza economica, anche mediante l'iscrizione dei relativi ratei e risconti.
Imposte sul Reddito	Sono determinate secondo le norme e le aliquote vigenti
Conti d'ordine	Impegni e garanzie sono indicati nei conti d'ordine al loro valore contrattuale residuo. I beni di terzi sono indicati nei conti d'ordine in base al loro valore di mercato al momento dell'ingresso in azienda.

RLSCRIBA

3. Dati relativi al personale

I dati del personale sono desunti dalle schede del Conto Annuale allegate al Bilancio d'Esercizio di cui sono parte integrante. In sintesi la situazione del Personale è la seguente:

[Inserire e completare le informazioni sul personale]:

PERSONALE DIPENDENTE
Il personale dell'azienda al 31.12.2016 era pari a 787 unità, di cui personale part-time 96 unità; al 31.12.2017 il numero delle unità è passato a 666, di cui personale part-time 78 unità.

PERSONALE IN COMANDO AD ALTRI ENTI
Il personale in comando ad altri enti al 31.12.2016 era pari a 5 unità, mentre al 31.12.2017 il numero delle unità è passato a 4.

PERSONALE IN COMANDO DA ALTRI ENTI
Il personale in comando da altri enti al 31.12.2016 era pari a 1 unità, mentre al 31.12.2017 il numero delle unità è passato a 2.

PERSONALE CON ALTRO CONTRATTO: FORMAZIONE LAVORO
Le unità uomini-anno al 31.12.2016 era pari a 0 unità, mentre al 31.12.2017 il numero delle unità è passato a 0.

PERSONALE CON ALTRO CONTRATTO: SOMMINISTRAZIONE
Le unità uomini-anno al 31.12.2016 era pari a 2,63 unità, mentre al 31.12.2017 il numero delle unità è passato a 1,07.

PERSONALE CON ALTRO CONTRATTO: LSU
Le unità uomini-anno al 31.12.2016 era pari a 0 unità, mentre al 31.12.2017 il numero delle unità è passato a 0.

PERSONALE IN CONVENZIONE
Le unità di MMG al 31.12.2016 era pari a 517 unità, mentre al 31.12.2017 il numero delle unità è passato a 495.

Le unità di PLS al 31.12.2016 era pari a 80 unità, mentre al 31.12.2017 il numero delle unità è passato a 79.

Le unità di Continuità Assistenziale al 31.12.2016 era pari a 141 unità, mentre al 31.12.2017 il numero delle unità è passato a 146.

Le unità di Altri in convenzione al 31.12.2016 era pari a 0 unità, mentre al 31.12.2017 il numero delle unità è passato a 0.

Per quanto riguarda i dati del personale suddivisi per ruolo (sanitario, professionale, tecnico e amministrativo), categorie (dirigenza e comparto) e profili si rinvia alle apposite tabelle relative al Conto Annuale allegato al Bilancio d'Esercizio.

RLS.C.R.I.B.A.

STATO PATRIMONIALE

Come indicato nelle Linee Guida procedurali, tenuto conto della complessità di gestione e dell'unicità dell'Azienda, è stato previsto un unico Stato Patrimoniale per le partite relative sia alla gestione SANITARIA che SOCIO SANITARIA (ex ASSI).

Particolare attenzione dovrà essere comunque posta alla corretta allocazione dei contributi regionali e dei relativi crediti e debiti verso la Regione per le singole attività sopra citate e dei Fondi per contributi inutilizzati es. precedenti.

4. Immobilizzazioni immateriali e materiali

Prima di commentare le singole voci delle immobilizzazioni, si espongono di seguito le variazioni che hanno riguardato complessivamente le voci, oltre alle variazioni specifiche che saranno dettagliate nelle diverse parti di commento.

A. AFFERIMENTI EX LR 23/15

Con Decreto n. 201 del 06/04/2018 sono stati definiti i trasferimenti ai sensi della LR 23/2015 dei beni legati alla gestione delle attività vaccinale, in attuazione del percorso definito dalle note:

- prot. A1.2017.0285249 del 18/10/2017 ad oggetto "Attuazione della Legge 23/2015: ulteriori trasferimenti immobilizzazioni materiali ed immateriali e rimanenze di magazzino – comunicazione tramite SMAF", con la quale è stato richiesto alle ATS l'invio dei dati riferiti alle immobilizzazioni e rimanenze legate allo svolgimento delle attività vaccinali;
- prot. A1.2017.0303242 del 21/11/2017 ad oggetto "Attuazione della Legge 23/2015: ulteriori trasferimenti immobilizzazioni materiali ed immateriali e rimanenze di magazzino – comunicazione tramite SMAF- esiti" che ha inviato le risultanze dei dati pervenuti tramite SMAF;
- prot. A1.2017.0334454 del 28/12/2017 ad oggetto "Attuazione della LR 23/2015: ulteriori trasferimenti immobilizzazioni materiali ed immateriali e rimanenze di magazzino – comunicazione tramite SMAF – ulteriori esiti".

E' stata condotta l'attività di confronto e verifica con le ASST che ha portato al secondo caricamento dei flussi SMAF di cui agli esiti del 28/12/2017, per l'afferimento delle immobilizzazioni, con le seguenti risultanze complessive:

Azienda ricevente	n. di beni	Costo storico	F.do ammortamento	Valore netto
724 - ASST di Cremona	225	87.508,08	77.185,54	10.322,54
725 - ASST di Mantova	101	97.444,59	90.407,34	7.037,25
726 - ASST di Crema	153	57.408,45	51.368,73	6.039,72
Totale complessivo	**479**	**242.361,12**	**218.961,61**	**23.399,51**

RLSCRIBA

Nel dettaglio l'afferimento, con aggiornamento dei dati di inventario, è così rappresentato:

GESTIONE SANITARIA *valori in migliaia di euro*

Codice conto di Nota Integrativa	Descrizione conto di Nota Integrativa	Valore al 31/12/2016	Variazioni 2/1/2017	Saldo rettificato apertura 2017	Aziende destinatarie degli afferimenti valori in euro: 724 ASST di Cremona	725 ASST di Mantova	726 ASST di Crema	Totale
1.10.10.50.010.020.00.000	Licenze d'uso (Non sterilizzate)	694	(11)	683	10.847,91			**10.847,91**
1.10.10.50.010.022.00.000	Licenze d'uso (Sterilizzate)	1.074	(1)	1.073	899,02			**899,02**
1.10.10.50.020.020.00.000	F.do amm. Licenze d'uso (Non sterilizzate)	646	(11)	635	10.847,91			**10.847,91**
1.10.10.50.020.022.00.000	F.do amm. Licenze d'uso (Sterilizzate)	871	(1)	870	662,45			**662,45**
1.10.20.30.010.022.00.000	Impianti elettrici ed idraulici (Sterilizzati)	188		188			187,12	**187,12**
1.10.20.30.010.030.00.000	Impianti telefonici (Non sterilizzati)	280	(1)	279	631,68			**631,68**
1.10.20.30.020.022.00.000	F.do amm. Impianti elettrici ed idraulici (Sterilizzati)	80		80			187,12	**187,12**
1.10.20.30.020.030.00.000	F.do amm. Impianti telefonici (Non sterilizzati)	275	(1)	274	631,68			**631,68**
1.10.20.40.010.010.00.000	Attrezzature sanitarie (Non sterilizzate)	1.181	(41)	1.140	11.883,14	6.395,33	22.159,27	**40.437,74**
1.10.20.40.010.012.00.000	Attrezzature sanitarie (Sterilizzate)	149	(2)	147	1.539,11		695,75	**2.234,86**
1.10.20.40.020.010.00.000	F.do amm. Attrezzature sanitarie (Non sterilizzate)	1.156	(41)	1.115	11.883,14	6.395,33	22.159,27	**40.437,74**
1.10.20.40.020.012.00.000	F.do amm. Attrezzature sanitarie (Sterilizzate)	120	(2)	118	1.539,11		637,82	**2.176,93**
1.10.20.50.010.010.00.000	Mobili , arredi e attrezzature ufficio (Non sterilizzati)	680	(19)	661	11.301,84		8.010,48	**19.312,32**
1.10.20.50.010.012.00.000	Mobili , arredi e attrezzature ufficio (Sterilizzati)	191	(8)	183	1.889,30	1.760,21	3.912,17	**7.561,68**
1.10.20.50.010.030.00.000	Mobili ed arredi diversi (Non sterilizzati)	279	(7)	272	2.160,00	5.046,81		**7.206,81**
1.10.20.50.010.032.00.000	Mobili ed arredi diversi (Sterilizzati)	126	(9)	117	4.370,60	3.814,85	702,96	**8.888,41**
1.10.20.50.020.010.00.000	F.do amm. Mobili , arredi e attrezzature ufficio (Non sterilizzati)	668	(19)	649	11.086,27		7.997,28	**19.083,55**
1.10.20.50.020.012.00.000	F.do amm. Mobili , arredi e attrezzature ufficio (Sterilizzati)	184	(7)	177	1.773,81	1.760,21	3.110,56	**6.644,58**
1.10.20.50.020.030.00.000	F.do amm. Mobili ed arredi diversi (Non sterilizzati)	259	(6)	253	2.160,00	3.691,13		**5.851,13**
1.10.20.50.020.032.00.000	F.do amm. Mobili ed arredi diversi (Sterilizzati)	126	(9)	117	4.370,60	3.814,85	702,96	**8.888,41**
1.10.20.60.010.012.00.000	Automezzi (Sterilizzati)	1.165	(81)	1.084	21.258,05	49.529,03	10.629,02	**81.416,10**
1.10.20.60.020.012.00.000	F.do amm. Automezzi (Sterilizzati)	1.103	(63)	1.040	11.779,32	44.789,66	6.188,16	**62.757,14**
1.10.20.80.010.010.00.000	Elaboratori e personal computer e altre attrezzature EDP (Non sterilizzate)	1.257	(27)	1.230	9.116,83	10.242,96	7.958,32	**27.318,11**
1.10.20.80.010.012.00.000	Elaboratori e personal computer e altre attrezzature EDP (Sterilizzati)	1.635	(9)	1.626	1.026,98	5.324,48	2.118,36	**8.469,82**
1.10.20.80.010.030.00.000	Macchine ufficio elettriche ed elettroniche (Non sterilizzati)	42		42	384,00			**384,00**
1.10.20.80.010.032.00.000	Macchine ufficio elettriche ed elettroniche (Sterilizzati)	158		158	113,08			**113,08**

R.S.C.R.I.B.A.

GESTIONE SANITARIA *valori in migliaia di euro*

Codice conto di Nota Integrativa	Descrizione conto di Nota Integrativa	Valore al 31/12/2016	Variazioni 2/1/2017	Saldo rettificato apertura 2017	Aziende destinatarie degli afferimenti valori in euro: 724 ASST di Cremona	725 ASST di Mantova	726 ASST di Crema	Totale
1.10.20.80.010.040.00.000	Altri beni materiali da ammortizzare gestione caratteristica (Non sterilizzati)	224	(11)	213	9.940,82		1.035,00	**10.975,82**
1.10.20.80.010.042.00.000	Altri beni materiali da ammortizzare gestione caratteristica (Sterilizzati)	24		24	145,72			**145,72**
1.10.20.80.010.060.00.000	Altri beni (Non sterilizzati)	408	(3)	405		2.659,20		**2.659,20**
1.10.20.80.010.062.00.000	Altri beni (Sterilizzati)	166	(12)	154		12.317,92		**12.317,92**
1.10.20.80.020.010.00.000	F.do amm. Elaboratori e personal computer e altre attrezzature EDP (Non sterilizzati)	1.126	(26)	1.100	9.116,83	9.512,76	7.958,32	**26.587,91**
1.10.20.80.020.012.00.000	F.do amm. Elaboratori e personal computer e altre attrezzature EDP (Sterilizzati)	1.490	(7)	1.483	750,80	5.324,48	1.392,24	**7.467,52**
1.10.20.80.020.030.00.000	F.do amm. Macchine ufficio elettriche ed elettroniche (Non sterilizzati)	42		42	384,00			**384,00**
1.10.20.80.020.032.00.000	F.do amm. Macchine ufficio elettriche ed elettroniche (Sterilizzati)	158		158	113,08			**113,08**
1.10.20.80.020.040.00.000	F.do amm. Altri beni materiali da ammortizzare gestione caratteristica (Non sterilizzati)	223	(11)	212	9.940,82		1.035,00	**10.975,82**
1.10.20.80.020.042.00.000	F.do amm. Altri beni materiali da ammortizzare gestione caratteristica (Sterilizzati)	22		22	145,72			**145,72**
1.10.20.80.020.060.00.000	F.do amm. Altri beni (Non sterilizzati)	388	(3)	385		2.659,20		**2.659,20**
1.10.20.80.020.062.00.000	F.do amm. Altri beni (Sterilizzati)	166	(12)	154		12.317,92		**12.317,92**
	totale variazioni del costo storico		(242)		87.508,08	97.090,79	57.408,45	**242.007,32**
	totale variazioni fondi ammortamento		(219)		77.185,54	90.265,54	51.368,73	**218.819,81**
	totale variazioni nette		(23)		10.322,54	6.825,25	6.039,72	**23.187,51**
	variazioni nette sterilizzate		(21)		10.106,97	4.739,37	6.026,52	**20.872,86**
	variazioni nette non sterilizzate		(2)		215,57	2.085,88	13,20	**2.314,65**

B. ARROTONDAMENTI

La rilevazione del bilancio in migliaia di euro ha portato negli anni (dalle due ex-ASL fuse al netto dei conferimenti, oltre alla gestione 2016) ad avere piccole squadrature tra il dato esposto in bilancio ed il valore di cespiti/contabilità.

Per riallinearli sono stati fatti giroconti di importi limitato (talvolta dello stesso segno su valore nominale e fondo), per riconciliare il bilancio alla contabilità.

In particolare sono stati giro contati i seguenti valori (al netto della riclassificazione del cespite ambulatorio veterinario):

- -7 dal valore cespiti sterilizzati (-3 dalle immobilizzazioni immateriali e -4 dalle immobilizzazioni materiali;
- -8 dai fondi ammortamento dei cespiti sterilizzati (-1 dalle immobilizzazioni immateriali e -7 dalle immobilizzazioni materiali;

RESERIBA.

- +5 dal valore cespiti non sterilizzati (+2 dalle immobilizzazioni immateriali e +3 dalle immobilizzazioni materiali
- +6 dai fondi ammortamento dei cespiti non sterilizzati (dalle immobilizzazioni materiali)

con lo spostamento di solo 1 per arrotondamenti dai valori sterilizzati e non sterilizzati.

C. DISMISSIONI

Con decreto n. 219 del 20.04.2018 sono state definite le dismissioni di beni mobili per impossibilità di utilizzo delle stesse, per un totale di 121 cespiti, di valore d'acquisto originale pari ad euro 67.950,45 e fondo ammortamento euro 66.677,53.

In dettaglio per tipologia di conto:

	numero beni dismessi	Decremento Valore di Acquisizione	Decremento Fondo Ammortamento
Non sterilizzati	**91**	**60.143,69**	**60.060,40**
Licenze d'uso (software e altre)	6	8.143,38	8.060,09
Attrezzature sanitarie e scientifiche	3	8.525,76	8.525,76
Mobili e arredi d'ufficio	14	1.698,48	1.698,48
Computer e periferiche	60	32.015,15	32.015,15
Macchine d'ufficio elettriche ed elettroniche	2	7.824,00	7.824,00
Altri beni materiali gestione caratteristica	6	1.936,92	1.936,92
Sterilizzati	**30**	**7.806,76**	**6.617,13**
Attrezzature sanitarie e scientifiche	3	5.267,17	4.077,54
Mobili e arredi d'ufficio	23	1.708,13	1.708,13
Mobili e arredi diversi	4	831,46	831,46
Totale complessivo	**121**	**67.950,45**	**66.677,53**

RLS C.R.I.B.A.

4.1 Immobilizzazioni Immateriali

A.I.1 Costi di impianto e ampliamento

I dati relativi al costo storico, al valore netto iniziale e alle movimentazioni che concorrono alla determinazione del valore netto finale dell'esercizio sono riportate nelle tabelle di Nota Integrativa Tabellare e nelle Schede di dettaglio, laddove previste dal D.lgs. 118/2011 e s.m.i.. Le tabelle sono presenti in allegato agli schemi di Stato Patrimoniale e Conto Economico e costituiscono parte integrante del Bilancio d'Esercizio.

In particolare, per questa categoria, se movimentata, l'iscrizione tra le immobilizzazioni è avvenuta con il consenso del Collegio Sindacale i cui estremi del verbale e le ragioni di iscrizione sono rilevate nella tabella del foglio *"Dettaglio_SP_San"* allegata al Bilancio d'Esercizio. Nel caso di assenza di un verbale specifico del collegio sindacale, si è indicato il verbale di approvazione del bilancio d'esercizio cui il fondo si riferisce.

PRINCIPALI INFORMAZIONI delle movimentazioni dell'esercizio

Per la suddetta area di bilancio non sono si sono verificati fatti di rilievo e/o non sono rilevati valori di bilancio.

FATTI DI RILIEVO delle movimentazioni dell'esercizio

Per la suddetta area di bilancio non si sono verificati fatti di rilievo e/o non sono rilevati valori di bilancio.

A.I.2 Costi di ricerca e sviluppo

I dati relativi al costo storico, al valore netto iniziale e alle movimentazioni che concorrono alla determinazione del valore netto finale dell'esercizio sono riportate nelle tabelle di Nota Integrativa Tabellare e nelle Schede di dettaglio, laddove previste dal D.lgs. 118/2011 e s.m.i.. Le tabelle sono presenti in allegato agli schemi di Stato Patrimoniale e Conto Economico e costituiscono parte integrante del Bilancio d'Esercizio.

In particolare, per questa categoria, se movimentata, l'iscrizione tra le immobilizzazioni è avvenuta con il consenso del Collegio Sindacale i cui estremi del verbale e le ragioni di iscrizione sono rilevate nella tabella del foglio *"Dettaglio_SP_San"* allegata al Bilancio d'Esercizio. Nel caso di assenza di un verbale specifico del collegio sindacale, si è indicato il verbale di approvazione del bilancio d'esercizio cui il fondo si riferisce.

PRINCIPALI INFORMAZIONI delle movimentazioni dell'esercizio

Per la suddetta area di bilancio non si sono verificati fatti di rilievo e/o non sono rilevati valori di bilancio.

FATTI DI RILIEVO delle movimentazioni dell'esercizio

Per la suddetta area di bilancio non si sono verificati fatti di rilievo e/o non sono rilevati valori di bilancio.

A.I.3 Diritti di brevetto e diritti di utilizzazione delle opere dell'ingegno

I dati relativi al costo storico, al valore netto iniziale e alle movimentazioni che concorrono alla determinazione del valore netto finale dell'esercizio sono riportate nelle tabelle di Nota Integrativa Tabellare e nelle Schede di dettaglio, laddove previste dal D.lgs. 118/2011 e s.m.i.. Le tabelle sono presenti in allegato agli schemi di Stato Patrimoniale e Conto Economico e costituiscono parte integrante del Bilancio d'Esercizio.

Per questa categoria di immobilizzazioni immateriali sono previste le seguenti tipologie:

- A.I.3.a) Diritti di brevetto e diritti di utilizzazione delle opere dell'ingegno - Attività di ricerca

R.E.S.C.R.I.B.A.

- A.I.3.c) Diritti di brevetto e diritti di utilizzazione delle opere dell'ingegno – Altri

PRINCIPALI INFORMAZIONI delle movimentazioni dell'esercizio

Per la suddetta area di bilancio non si sono verificati fatti di rilievo e/o non sono rilevati valori di bilancio.

FATTI DI RILIEVO delle movimentazioni dell'esercizio

Per la suddetta area di bilancio non si sono verificati fatti di rilievo e/o non sono rilevati valori di bilancio.

A.I.4 Immobilizzazioni immateriali in corso e acconti

I dati relativi al costo storico, al valore netto iniziale e alle movimentazioni che concorrono alla determinazione del valore netto finale dell'esercizio sono riportate nelle tabelle di Nota Integrativa Tabellare e nelle Schede di dettaglio, laddove previste dal D.lgs. 118/2011 e s.m.i.. Le tabelle sono presenti in allegato agli schemi di Stato Patrimoniale e Conto Economico e costituiscono parte integrante del Bilancio d'Esercizio.

PRINCIPALI INFORMAZIONI delle movimentazioni dell'esercizio

Per la suddetta area di bilancio non si sono verificati fatti di rilievo e/o non sono rilevati valori di bilancio.

FATTI DI RILIEVO delle movimentazioni dell'esercizio

Per la suddetta area di bilancio non si sono verificati fatti di rilievo e/o non sono rilevati valori di bilancio.

A.I.5 Altre immobilizzazioni immateriali

I dati relativi al costo storico, al valore netto iniziale e alle movimentazioni che concorrono alla determinazione del valore netto finale dell'esercizio sono riportate nelle tabelle di Nota Integrativa Tabellare e nelle Schede di dettaglio, laddove previste dal D.lgs. 118/2011 e s.m.i..Le tabelle sono presenti in allegato agli schemi di Stato Patrimoniale e Conto Economico e costituiscono parte integrante del Bilancio d'Esercizio.

Per questa categoria di immobilizzazioni immateriali sono previste le seguenti tipologie:

- A.I.5.a) Concessioni, licenze, marchi e diritti simili
- A.I.5.c) Migliorie su beni di terzi
- A.I.5.e) Pubblicità (da ammortizzare)
- A.I.5.g) Altre immobilizzazioni immateriali

In particolare, per la categoria ***A.I.5.e) Pubblicità (da ammortizzare)***, se movimentata, l'iscrizione tra le immobilizzazioni è avvenuta con il consenso del Collegio Sindacale i cui estremi del verbale e le ragioni di iscrizione sono rilevate nella tabella del foglio *"Dettaglio_SP_San"* allegata al Bilancio d'Esercizio. Nel caso di assenza di un verbale specifico del collegio sindacale, si è indicato il verbale di approvazione del bilancio d'esercizio cui il fondo si riferisce.

PRINCIPALI INFORMAZIONI delle movimentazioni dell'esercizio

<u>Concessioni, licenze, marchi e diritti simili</u>
Trattasi di licenze software quali Windows server, Oracle database e software di gestione.
Variano nell'anno sia per gli afferimenti sia per le dimissioni sopra commentati.
Inoltre sono ammortizzate per la quota annuale.

<u>Migliorie su beni di terzi</u>
Sono rappresentate dai lavori effettuati su beni di terzi.
Nell'anno variano per gli arrotondamenti (sopra commentati) e per il passaggio (datato 31.12.2017) nei fabbricati dell'importo netto di € 33 (valore acquisto € 178, fondo € 145) relativi ai lavori effettuati nel 2013 per la realizzazione

RI.S.C.R.I.B.A.

dell'ambulatorio veterinario su un immobile inizialmente di proprietà dell'ex azienda ospedaliera di Cremona, ed afferita a questa ATS con la riforma della LR 23/15.
Nel 2016 tale passaggio non era stato perfezionato.
Sono altresì iscritti gli importi degli ammortamenti dell'anno.

Pubblicità (da ammortizzare)
Nessuna variazione rispetto all'esercizio precedente.

Altre immobilizzazioni immateriali
Nessuna variazione rispetto all'esercizio precedente.
Sono rappresentate dai seguenti cespiti:

Nr.	Descrizione	Anno di Gestione	Data Collaudo	Valore di Acquisizione	Fondo Ammortamento
CR-25273	ALLACCIAMENTO TELERISCALDAMENTO AEM	2006	16/02/2006	3.960,00	3.960,00
CR-25274	ALLACCIAMENTO TELERISCALDAMENTO AEM	2006	16/02/2006	2.200,00	2.200,00
CR-25276	ALLACCIAMENTO GAS X BAR	2006	31/12/2006	2.287,73	2.287,73
CR-25277	ALLACCIAM.EN.ELETTRICA AREA EX-OP	2006	10/04/2006	78.891,83	78.891,83
CR-30977	PRESA IN CARICO INIZIALE DOCUMENTI	2010	31/01/2010	23.700,60	23.700,60
CR-30983	ONERI APERTURA CONTATORE TELERISCAL	2015	31/12/2015	7.909,00	3.163,60
CR-30984	ONERI APERTURA CONTATORE TELERISCAL	2011	01/12/2011	11.297,00	11.297,00
CR-30985	ONERI APERTURA CONTATORE TELERISCAL	2011	01/12/2011	16.566,00	16.566,00
CR-30986	ONERI APERTURA CONTATORE TELERISCAL	2011	01/12/2011	10.780,00	10.780,00
			totale	**157.592,16**	**152.846,76**

FATTI DI RILIEVO delle movimentazioni dell'esercizio

Come sopra commentato, per afferimenti e riclassifica valori.

ALTRE INFORMAZIONI RELATIVE ALLE IMMOBILIZZAZIONI IMMATERIALI
Si attesta la piena riconciliazione dei dati di bilancio con il libro cespiti.

IMM01 – Aliquote di ammortamento immobilizzazioni immateriali.

Inserire nella cella in giallino solo in caso le aliquote utilizzate in azienda sono diverse da quelle previste dalla normativa vigente e motivare le ragioni nella tabella precedente:

Immobilizzazioni Immateriali	Allegato 3 - D.lgs. 118/2011	Aliquota utilizzata dall'azienda
COSTI DI IMPIANTO E AMPLIAMENTO	20,0%	
COSTI DI RICERCA E SVILUPPO	20,0%	
DIRITTI DI BREVETTO E UTILIZZAZIONE OPERE INGEGNO	durata legale del diritto o, in assenza, 20,0%	
DIRITTI DI CONCESSIONE, LICENZE MARCHI E DIRITTI SIMILI	durata legale del diritto o, in assenza, 20,0%	
MIGLIORIE SU BENI DI TERZI	aliquota % maggiore tra bene e durata residua contratto	
IMMOBILIZZAZIONI IMMATERIALI IN CORSO E ACCONTI	--	
ALTRE IMMOBILIZZAZIONI IMMATERIALI	20,0%	

RL S.C.R.I.B.A.

Inserire SI *o* NO *nella cella in giallino denominata <<Caso presente in azienda?>>:*

Cod.	Informazione	Caso presente in azienda?	*Se* Sì, *illustrare*
IMM01	Per le immobilizzazioni immateriali, ci si è avvalsi della facoltà di adottare aliquote di ammortamento superiori a quelle indicate nel D.lgs. 118/2011 e s.m.i., nonché dai successivi decreti ministeriali di attuazione?	NO	*Se* Sì, *illustrare*

4.2 Immobilizzazioni Materiali

A.II.1 Terreni

I dati relativi al costo storico, al valore netto iniziale e alle movimentazioni che concorrono alla determinazione del valore netto finale dell'esercizio sono riportate nelle tabelle di Nota Integrativa Tabellare e nelle Schede di dettaglio, laddove previste dal D.lgs. 118/2011 e s.m.i.. Le tabelle sono presenti in allegato agli schemi di Stato Patrimoniale e Conto Economico e costituiscono parte integrante del Bilancio d'Esercizio.

Per questa categoria di immobilizzazioni materiali sono previste le seguenti tipologie:

- A.II.1.a) Terreni disponibili
- A.II.1.b) Terreni indisponibili

PRINCIPALI INFORMAZIONI delle movimentazioni dell'esercizio

Terreni disponibili
Nessuna variazione rispetto all'esercizio precedente.

Terreni indisponibili
Nessuna variazione rispetto all'esercizio precedente

FATTI DI RILIEVO delle movimentazioni dell'esercizio

Per la suddetta area di bilancio non si sono verificati fatti di rilievo.

Acquisizione terreni
Nessuna acquisizione rispetto all'esercizio precedente.

Alienazioni e/o dismissioni
Nessuna alienazione e/o dismissione rispetto all'esercizio precedente.

R.L.S.C.R.I.B.A.

A.II.2 Fabbricati

I dati relativi al costo storico, al valore netto iniziale e alle movimentazioni che concorrono alla determinazione del valore netto finale dell'esercizio sono riportate nelle tabelle di Nota Integrativa Tabellare e nelle Schede di dettaglio, laddove previste dal D.lgs. 118/2011 e s.m.i.. Le tabelle sono presenti in allegato agli schemi di Stato Patrimoniale e Conto Economico e costituiscono parte integrante del Bilancio d'Esercizio.

Per questa categoria di immobilizzazioni materiali sono previste le seguenti tipologie:

- A.II.2.a) Fabbricati non strumentali (disponibili)
- A.II.2.b) Fabbricati (indisponibili)

PRINCIPALI INFORMAZIONI delle movimentazioni dell'esercizio

Fabbricati non strumentali (disponibili)
Nessuna variazione rispetto all'esercizio precedente

Fabbricati (indisponibili)
Nell'anno variano per gli arrotondamenti (sopra commentati) e per il giroconto (datato 31.12.2017) dalle migliorie sui beni di terzi a fabbricati dell'importo netto di € 33 (valore acquisto € 178, fondo € 145) relativi ai lavori effettuati nel 2013 per la realizzazione dell'ambulatorio veterinario su un immobili inizialmente di proprietà dell'ex azienda ospedaliera di Cremona, ed afferita a questa ATS con la riforma della LR 23/15.
Sono iscritti gli ammortamenti dell'anno.

FATTI DI RILIEVO delle movimentazioni dell'esercizio

Acquisizione fabbricati
Girofondo dalle migliorie sui beni di terzi

Alienazioni e/o dismissioni
Nulla

A.II.3 Impianti e macchinari

I dati relativi al costo storico, al valore netto iniziale e alle movimentazioni che concorrono alla determinazione del valore netto finale dell'esercizio sono riportate nelle tabelle di Nota Integrativa Tabellare e nelle Schede di dettaglio, laddove previste dal D.lgs. 118/2011 e s.m.i.. Le tabelle sono presenti in allegato agli schemi di Stato Patrimoniale e Conto Economico e costituiscono parte integrante del Bilancio d'Esercizio.

PRINCIPALI INFORMAZIONI delle movimentazioni dell'esercizio

Variano nell'anno sia per gli afferimenti sopra descritti sia per i giroconti per arrotondamenti (pari importo tra valore nominale e fondi).
Inoltre sono ammortizzati per la quota annuale.

FATTI DI RILIEVO delle movimentazioni dell'esercizio

Come sopra commentato, per afferimenti e arrotondamenti.

R.L.S.C.R.I.B.A.

A.II.4 Attrezzature sanitarie e scientifiche

I dati relativi al costo storico, al valore netto iniziale e alle movimentazioni che concorrono alla determinazione del valore netto finale dell'esercizio sono riportate nelle tabelle di Nota Integrativa Tabellare e nelle Schede di dettaglio, laddove previste dal D.lgs. 118/2011 e s.m.i.. Le tabelle sono presenti in allegato agli schemi di Stato Patrimoniale e Conto Economico e costituiscono parte integrante del Bilancio d'Esercizio.

PRINCIPALI INFORMAZIONI delle movimentazioni dell'esercizio

Variano nell'anno sia per gli afferimenti sopra descritti sia per i giroconti per arrotondamenti con una svalutazione di € 5 per un importo di partenza dei fondi ammortamenti degli anni precedenti più alti per arrotondamenti rispetto ai valori contabili.
Vengo inoltre rilevate dismissioni per € 14, ammortizzati per € 13.
Inoltre sono ammortizzate per la quota annuale.

FATTI DI RILIEVO delle movimentazioni dell'esercizio

Alienazioni e/o dismissioni
Dismissioni come sopra esposto.

Altro

A.II.5 Mobili ed arredi

I dati relativi al costo storico, al valore netto iniziale e alle movimentazioni che concorrono alla determinazione del valore netto finale dell'esercizio sono riportate nelle tabelle di Nota Integrativa Tabellare e nelle Schede di dettaglio, laddove previste dal D.lgs. 118/2011 e s.m.i.. Le tabelle sono presenti in allegato agli schemi di Stato Patrimoniale e Conto Economico e costituiscono parte integrante del Bilancio d'Esercizio.

PRINCIPALI INFORMAZIONI delle movimentazioni dell'esercizio

Variano nell'anno sia per gli afferimenti sopra descritti sia per i giroconti per arrotondamenti (pari importo tra valore nominale e fondi). Sono altresì movimentati per le dismissioni di beni interamente ammortizzati (€ 4)
Inoltre sono ammortizzati per la quota annuale.

FATTI DI RILIEVO delle movimentazioni dell'esercizio

Alienazioni e/o dismissioni
Dismissioni come sopra esposto.

Altro

RI.S.C.R.I.B.A.

A.II.6 Automezzi

I dati relativi al costo storico, al valore netto iniziale e alle movimentazioni che concorrono alla determinazione del valore netto finale dell'esercizio sono riportate nelle tabelle di Nota Integrativa Tabellare e nelle Schede di dettaglio, laddove previste dal D.lgs. 118/2011 e s.m.i.. Le tabelle sono presenti in allegato agli schemi di Stato Patrimoniale e Conto Economico e costituiscono parte integrante del Bilancio d'Esercizio.

PRINCIPALI INFORMAZIONI delle movimentazioni dell'esercizio

Automezzi
Variano nell'anno sia per gli afferimenti sopra descritti sia per i giroconti per arrotondamenti.
Inoltre sono ammortizzati per la quota annuale.

FATTI DI RILIEVO delle movimentazioni dell'esercizio

Nessun fatto di rilievo oltre alle variazioni sopra descritte.

A.II.7 Oggetti d'arte

I dati relativi al costo storico, al valore netto iniziale e alle movimentazioni che concorrono alla determinazione del valore netto finale dell'esercizio sono riportate nelle tabelle di Nota Integrativa Tabellare e nelle Schede di dettaglio, laddove previste dal D.lgs. 118/2011 e s.m.i.. Le tabelle sono presenti in allegato agli schemi di Stato Patrimoniale e Conto Economico e costituiscono parte integrante del Bilancio d'Esercizio.

Come richiesto dal Tavolo Adempimenti MEF, si chiede di precisare la tipologia ed ubicazione, nonché gli oneri sostenuti per la conservazione/mantenimento di tali beni

PRINCIPALI INFORMAZIONI delle movimentazioni dell'esercizio

Per la suddetta area di bilancio non si sono verificati fatti di rilievo e/o non sono rilevati valori di bilancio.

FATTI DI RILIEVO delle movimentazioni dell'esercizio

Per la suddetta area di bilancio non si sono verificati fatti di rilievo e/o non sono rilevati valori di bilancio.

A.II.8 Altre immobilizzazioni materiali

I dati relativi al costo storico, al valore netto iniziale e alle movimentazioni che concorrono alla determinazione del valore netto finale dell'esercizio sono riportate nelle tabelle di Nota Integrativa Tabellare e nelle Schede di dettaglio, laddove previste dal D.lgs. 118/2011 e s.m.i.. Le tabelle sono presenti in allegato agli schemi di Stato Patrimoniale e Conto Economico e costituiscono parte integrante del Bilancio d'Esercizio.

In particolare, per la categoria ***Altri Beni (sterilizzati e non)***, se movimentata, l'iscrizione tra le immobilizzazioni è avvenuta indicando la tipologia dei singoli beni in modo dettagliato tabella del foglio *"Dettaglio_SP_San"* allegata al Bilancio d'Esercizio.

PRINCIPALI INFORMAZIONI delle movimentazioni dell'esercizio

Variano nell'anno sia per gli afferimenti sopra descritti sia per i giroconti per arrotondamenti. Sono altresì movimentati per le dismissioni di beni interamente ammortizzati (€ 42)
Aumentano inoltre di € 16 le attrezzature informatiche acquistata nell'anno con utilizzo di parte del contributo tesoriere accantonato negli anni precedenti. L'unico investimento è sterilizzato (con utilizzo del contributo tesoriere) ed è in coerenza con il piano investimenti 2017, parzialmente realizzato nell'anno.

R.L.S.C.R.I.B.A.

Sono ammortizzati per la quota annuale.

In dettaglio le voci “altro” sono rappresentati dai seguenti cespiti:

Finanziato	Nr.	Descrizione	Valore Totale Bene	Fondo Ammortamento
No	MN-03813	SCALDABIBERON A BAGNOMARIA	1.050,80	1.050,80
No	MN-03814	ARMADIO STERILIZZATORE	1.435,28	1.435,28
No	MN-03818	FRIGORIFERO 160 LITRI	469,75	469,75
No	MN-15812	FRIGORIFERO	1.122,00	1.122,00
No	MN-15832	CONGELATORE	469,01	469,01
No	MN-15834	CLIMATIZZATORE	369,00	369,00
No	MN-15835	CLIMATIZZATORE	369,00	369,00
No	MN-15836	CLIMATIZZATORE	369,00	369,00
No	MN-15837	CLIMATIZZATORE	369,00	369,00
No	MN-15838	CLIMATIZZATORE	369,00	369,00
No	MN-15839	CLIMATIZZATORE	369,00	369,00
No	MN-15840	CLIMATIZZATORE	369,00	369,00
No	MN-15841	CLIMATIZZATORE	369,00	369,00
No	MN-15842	CLIMATIZZATORE	369,00	369,00
No	MN-15843	CLIMATIZZATORE	369,00	369,00
No	MN-15844	CLIMATIZZATORE	369,00	369,00
No	MN-15845	CLIMATIZZATORE	369,00	369,00
No	MN-15846	CLIMATIZZATORE	369,00	369,00
No	MN-15847	CLIMATIZZATORE	369,00	369,00
No	MN-22118	CONDIZIONATORE	369,00	369,00
No	MN-22119	CONDIZIONATORE	369,00	369,00
No	MN-22120	CONDIZIONATORE	369,00	369,00
No	MN-22121	CONDIZIONATORE	369,00	369,00
No	MN-22123	CONDIZIONATORE	369,00	369,00
No	MN-22348	FOTOCAMERA YASHICA EZ DIGITAL 4030	221,01	221,01
No	MN-22349	FOTOCAMERA	221,00	221,00
No	MN-22352	TELEFONO CELLULARE	319,00	319,00
No	MN-22354	FRIGORIFERO	229,00	229,00
No	MN-22379	LETTORE DVD	475,20	475,20
No	MN-22427	FOTOCAMERA DIGITALE	221,02	221,02
No	MN-22483	BILANCIA PESA PERSONE	588,00	588,00
No	MN-22487	CONGELATORE	2.940,00	2.940,00
No	MN-22488	FRIGORIFERO	2.436,00	2.436,00
No	MN-22489	FRIGORIFERO	2.436,00	2.436,00
No	MN-22490	FRIGORIFERO	2.436,00	2.436,00
No	MN-22646	TRAPANO	310,42	310,42
No	MN-22647	TRAPANO	310,42	310,42
No	MN-22648	TRAPANO	310,42	310,42
No	MN-22654	TASSELLATORE	431,52	431,52
No	MN-22660	TRONCATRICE	267,84	267,84
No	MN-22662	SALDATRICE	249,86	249,86
No	MN-22669	TRAPANO ELETTRICO	232,13	232,13
No	MN-22794	TERMOANEMOMETRO	456,00	456,00
No	MN-22801	GENERATORE DI FUMO	524,40	524,40
No	MN-22809	FRIGORIFERO	1.488,00	1.488,00
No	MN-22810	FRIGORIFERO	1.488,00	1.488,00
No	MN-22812	CLIMATIZZATORE	499,00	499,00

B.S.C.R.I.B.A.

Finanziato	Nr.	Descrizione	Valore Totale Bene	Fondo Ammortamento
No	MN-22842	FOTOCAMERA	206,80	206,80
No	MN-22843	FOTOCAMERA	206,80	206,80
No	MN-22845	FOTOCAMERA	206,80	206,80
No	MN-22846	BILANCIA PESA PERSONE	828,00	828,00
No	MN-22853	OROLOGIO	359,46	359,46
No	MN-22854	TERMOIGROMETRO	246,00	246,00
No	MN-22857	FRIGORIFERO	220,00	220,00
No	MN-22896	PROIETTORE AUTOMATICO ISHIHARA	2.122,80	2.122,80
No	MN-22993	VIDEOPROIETTORE	860,00	860,00
No	MN-22994	VIDEOPROIETTORE	860,00	860,00
No	MN-22995	FOTOCAMERA DIGITALE	217,99	217,99
No	MN-22996	FOTOCAMERA DIGITALE	217,99	217,99
No	MN-22997	FOTOCAMERA DIGITALE	217,99	217,99
No	MN-22998	FOTOCAMERA DIGITALE	217,99	217,99
No	MN-22999	FOTOCAMERA DIGITALE	217,99	217,99
No	MN-23000	FOTOCAMERA DIGITALE	217,99	217,99
No	MN-23001	FOTOCAMERA DIGITALE	217,99	217,99
No	MN-23002	FOTOCAMERA DIGITALE	217,99	217,99
No	MN-23008	CLIMATIZZATORE	369,00	369,00
No	MN-23009	CLIMATIZZATORE	369,00	369,00
No	MN-23010	CLIMATIZZATORE	369,00	369,00
No	MN-23011	CLIMATIZZATORE	369,00	369,00
No	MN-23013	CONDIZIONATORE	369,00	369,00
No	MN-23014	CONDIZIONATORE	369,00	369,00
No	MN-23015	CONDIZIONATORE	369,00	369,00
No	MN-23037	DEIONIZZATORE	937,20	937,20
No	MN-23131	SONDA	294,82	294,82
No	MN-23132	SONDA	306,56	306,56
No	MN-23134	BIOLUMINOMETRO	2.154,00	2.154,00
No	MN-23135	SONDA	1.734,60	1.734,60
No	MN-23169	FOTOCAMERA	341,50	341,50
No	MN-23323	BILANCIA PESA PERSONE	828,00	828,00
No	MN-23343	CLIMATIZZATORE	349,00	349,00
No	MN-23348	FRIGORIFERO	1.488,00	1.488,00
No	MN-23349	SCALA A CASTELLO	495,60	495,60
No	MN-23364	TELEFAX	244,80	244,80
No	MN-23394	FOTOCAMERA DIGITALE	251,50	251,50
No	MN-23395	FOTOCAMERA DIGITALE	251,50	251,50
No	MN-23396	FOTOCAMERA DIGITALE	251,50	251,50
No	MN-23397	FOTOCAMERA DIGITALE	251,51	251,51
No	MN-23399	CLIMATIZZATORE	349,00	349,00
No	MN-23451	FRIGORIFERO PER VACCINI	3.960,00	3.960,00
No	MN-23525	VIDEOPROIETTORE	1.162,98	1.162,98
No	MN-23588	TAVOLO OPERATORIO USO VETERINARIO	1.560,06	1.560,06
No	MN-23593	AGITATORE PER MICROSCOPIO	219,88	219,88
No	MN-23594	AGITATORE PER MICROSCOPIO	214,68	214,68
No	MN-23595	AGITATORE PER MICROSCOPIO	214,68	214,68
No	MN-23596	AGITATORE PER MICROSCOPIO	214,68	214,68
No	MN-23947	CONGELATORE	1.134,00	1.134,00
No	MN-23948	FRIGORIFERO	1.488,00	1.488,00
No	MN-24033	FRIGORIFERO PORTATILE	360,00	360,00

B.S.C.R.I.B.A.

Finanziato	Nr.	Descrizione	Valore Totale Bene	Fondo Ammortamento
No	MN-24054	FRIGORIFERO PER VACCINI	1.488,00	1.488,00
No	MN-24055	FRIGORIFERO PER VACCINI	1.488,00	1.488,00
No	MN-24057	FRIGORIFERO	249,00	249,00
No	MN-24063	FRIGORIFERO PORTATILE	1.020,00	1.020,00
No	MN-24070	CLIMATIZZATORE	449,00	449,00
No	MN-24071	CLIMATIZZATORE	449,00	449,00
No	MN-24072	CLIMATIZZATORE	449,00	449,00
No	MN-24073	CLIMATIZZATORE	449,00	449,00
No	MN-24074	CLIMATIZZATORE	449,00	449,00
No	MN-24086	FOTOCAMENRA DIGITALE	228,00	228,00
No	MN-24088	CAMPIONATORE	294,82	294,82
No	MN-24089	CAMPIONATORE	306,56	306,56
No	MN-24090	CONGELATORE	1.362,00	1.362,00
No	MN-24105	FRIGO CONGELATORE PORTATILE	931,20	931,20
No	MN-24130	VIDEOPROIETTORE	1.139,01	1.139,01
No	MN-24131	FRIGORIFERO PORTATILE	1.020,00	1.020,00
No	MN-24132	FRIGORIFERO PORTATILE	1.020,00	1.020,00
No	MN-24135	FRIGORIFERO PORTATILE	1.020,00	1.020,00
No	MN-24136	FRIGORIFERO PORTATILE	1.020,00	1.020,00
No	MN-24165	VIDEOPROIETTORE	798,00	798,00
No	MN-24167	FRIGORIFERO	225,00	225,00
No	MN-24249	NAVIGATORE CARTOGRAFICO	520,08	520,08
No	MN-24250	LAVAGNA LUMINOSA	712,41	712,41
No	MN-24265	CARRELLO MEDICAZIONE	228,00	228,00
No	MN-24267	CARRELLO MEDICAZIONE	228,00	228,00
No	MN-24414	CARRELLO X MEDICAZIONE	228,00	228,00
No	MN-36707	CUCINA ELETTRICA	1.721,28	1.721,28
No	MN-36708	CAPPA ASPIRANTE DA CUCINA	908,16	908,16
No	MN-36710	LAVELLO	758,21	758,21
No	MN-36711	TAVOLO DA LAVORO	959,90	959,90
No	MN-36717	LAVASTOVIGLIE	1.382,30	1.382,30
No	MN-36756	LAVABIANCHERIA	2.344,32	2.344,32
No	MN-36761	ARMADIO FRIGORIFERO	517,44	517,44
No	MN-36763	FERRO DA STIRO	401,28	401,28
No	MN-45043	Altri beni materiali (gestioneLIEBHERR MOD. FKV 26	1.608,00	1.608,00
No	MN-45044	Attrezzature sanitarie e scienPORTATILE A TENUTA S	414,00	414,00
No	MN-45164	Attrezzature sanitarie e scienCOMPLETO DI COPERCHI	2.122,80	2.122,80
No	MN-45165	Mobili e arredi d'ufficioIN TECNOPOLIMERO CON 4 CA	1.057,80	1.057,80
No	MN-45166	Mobili e arredi d'ufficioIN ACCIAIO INOX A TRE POS	259,10	259,10
No	MN-45190	Macchine d'ufficio elettriche ELETTRICA COMB BIND	466,80	466,80
No	MN-45191	Altri beni materiali (gestioneTOMTOM NUOVO ONE EUR	325,80	325,80
No	MN-45195	Altri beni materiali (gestioneEDC MOD.AMC15000E/12	383,80	383,80
No	MN-45198	Altri beni materiali (gestioneEDC MOD.AMC15000E/12	383,80	383,80
No	MN-45199	Altri beni materiali (gestioneEDC MOD.AMC15000E/12	383,80	383,80
No	MN-45200	Altri beni materiali (gestioneEDC MOD.AMC15000E/12	383,80	383,80
No	MN-45201	Altri beni materiali (gestioneEDC MOD.AMC15000E/12	383,80	383,80
No	MN-45202	Altri beni materiali (gestioneEDC MOD.AMC15000E/12	383,80	383,80
No	MN-45206	Altri beni materiali (gestioneEDC MOD.AMC15000E/12	383,80	383,80
No	MN-45247	Altra attrezzatura varia	288,00	288,00
No	MN-45248	Altra attrezzatura varia	316,80	316,80
No	MN-45250	Altra attrezzatura variaTARGHE - SEGNALETICA	345,60	345,60

B.C.R.I.B.A.

Finanziato	Nr.	Descrizione	Valore Totale Bene	Fondo Ammortamento
No	MN-45254	Altra attrezzatura variapannello segno	354,12	354,12
No	MN-45255	Altra attrezzatura variamonolite wide	873,96	873,96
No	MN-45256	Altra attrezzatura variapannello wide	397,32	397,32
No	MN-45287	Altra attrezzatura variatrasporto e installazione	300,00	300,00
No	MN-45293	Altra attrezzatura variamonolite wide	1.014,60	1.014,60
No	MN-45303	Altra attrezzatura variapannelli wide	396,00	396,00
No	MN-45304	Altra attrezzatura variapannelli wide	396,00	396,00
No	MN-45305	Altra attrezzatura variapannelli wide	239,40	239,40
No	MN-45313	Altra attrezzatura variatrasporto e installazione	480,00	480,00
No	MN-45325	Altra attrezzatura variamonolite wide	984,36	984,36
No	MN-45326	Altra attrezzatura variamonolite wide	938,40	938,40
No	MN-45327	Altra attrezzatura variamonolite wide	923,52	923,52
No	MN-45330	Altra attrezzatura variatarga sospesa mirage	251,28	251,28
No	MN-45331	Altra attrezzatura variatarga sospesa mirage	205,20	205,20
No	MN-45332	Altra attrezzatura variatarga sospesa mirage	224,64	224,64
No	MN-45344	Altra attrezzatura variatotem tipo G	913,63	913,63
No	MN-45345	Altra attrezzatura variatrasporto e installazione	420,00	420,00
No	MN-45346	Macchine d'ufficio elettriche rilegatrice con acce	1.464,90	1.464,90
No	MN-45452	Macchine d'ufficio elettriche	661,80	661,80
No	MN-45583	Computer e perifericheFOTOCAMERA COMPLETA DI ASTUC	371,88	371,88
No	MN-45584	Mobili e arredi d'ufficioCOD.22334 A DUE RIPIANI S	426,40	426,40
No	MN-45658	Mobili e arredi d'ufficioCOD. 22344 A DUE RIPIANI	426,40	426,40
No	MN-45660	CONGELATORELIEBHERR MOD.GTP4726	996,00	996,00
No	MN-45661	Altri beni materiali (gestioneLIEBHERR MOD.GTP4726	996,00	996,00
No	MN-45697	Computer e perifericheFOTOCAMERA DIGITALE SONY DSC	269,00	269,00
No	MN-45698	Computer e perifericheDIGITALE SONY DSC h10	269,00	269,00
No	MN-45708	Altri beni materiali (gestioneCOD. 89786	341,12	341,12
No	MN-45744	Altri beni materiali (gestioneMOD. 1500 VP da lt.	3.636,00	3.636,00
No	MN-45753	Attrezzature sanitarie e scienPORTATILE A TENUTA S	414,00	414,00
No	MN-45754	Attrezzature sanitarie e scienPORTATILE A TENUTA S	414,00	414,00
No	MN-45757	Mobili e arredi d'ufficioBIANCHERIA PULITA COD. 61	1.224,72	1.224,72
No	MN-45758	Mobili e arredi d'ufficioMULTIF. TECNOPOLIMEROCON	1.000,51	1.000,51
No	MN-45792	Mobili e arredi d'ufficioCOD. 22344 A DUE RIPIANI	426,40	426,40
No	MN-45802	Altri beni materiali (gestioneCOD. 27309 PESANEON	222,00	222,00
No	MN-45811	Altri beni materiali (gestioneLIEBHERR MOD.KTPes 1	883,20	883,20
No	MN-45827	Altri beni materiali (gestioneNV 700 litri - 1 por	1.920,00	1.920,00
No	MN-45828	Altri beni materiali (gestionePT 600 litri - N. 5	2.280,00	2.280,00
No	MN-45829	Altri beni materiali (gestionePORTATILE MOD. C26 C	816,00	816,00
No	MN-46043	Altri beni materiali (gestioneCOMPLETO DI ALTIMETR	925,20	925,20
No	MN-46044	Attrezzature sanitarie e scien	1.764,00	1.764,00
No	MN-46048	MISURATORE MONOSSIDO CARBONIO	764,40	764,40
No	MN-46052	CARRELLO USO SANITARIOA DUE RIPIANI X ELISE' S/RUO	429,00	429,00
No	MN-46070	MICROCLIMA MODERATOCOD. BSZ303	704,82	704,82
No	MN-46071	SONDA PSICROMETRICACOD. BSU102 CS6	813,60	813,60
No	MN-46072	SONDA RADIOMETRICA GLOBALECOD. BS030	504,00	504,00
No	MN-46076	LAMPADA GINECOLOGICA	1.764,00	1.764,00
No	MN-46078	BILANCIA PESAPERSONEBILANCIA PESANEONATI ORIGINALE	1.086,00	1.086,00
No	MN-46106	FRIGORIFEROARM.FRIG.MEDIKA 140 L ECT-F	1.092,00	1.092,00
No	MN-46272	CARRELLO USO SANITARIO2 P. C/BRACCIO REGGICIRC.SL9	468,15	468,15
No	MN-46278	LAMPADA GINECOLOGICASCIALITICA DERUNGS LICHT AG TY	1.764,00	1.764,00
No	MN-46310	CLIMATIZZATORE PORTATILEEDC CON SPLIT 12000 btu MO	420,00	420,00

B.E.G.R.I.B.A.

Finanziato	Nr.	Descrizione	Valore Totale Bene	Fondo Ammortamento
No	MN-46311	CLIMATIZZATORE PORTATILEMOD.EDC CON SPLIT 12000 bt	420,00	420,00
No	MN-46312	CLIMATIZZATORE PORTATILEMOD.EDC CON SPLIT 12000 bt	420,00	420,00
No	MN-46313	CLIMATIZZATORE PORTATILEEDC CON SPLIT 12000 btu MO	420,00	420,00
No	MN-46314	CLIMATIZZATORE PORTATILEEDC CON SPLIT 12000 btu MO	420,00	420,00
No	MN-46457	CARRELLO USO SANITARIODUE RIPIANI X ELISE' S/RUOTE	429,00	429,00
No	MN-46502	TARGHE - SEGNALETICAper sede Via Canaro 5 Gonzaga	835,20	835,20
No	MN-46504	TARGHE - SEGNALETICAper sede via dei toscani MN	949,32	949,32
No	MN-46621	PONTE SOLLEVATOREOMCN	3.276,00	3.276,00
No	MN-46643	LAMPADA GINECOLOGICASCIALITICA	1.764,00	1.764,00
No	MN-46646	BOX STOCCAGGIO RIFIUTI SANITARI A RISCHIOmontaggio	2.400,00	2.400,00
No	MN-46769	TERMOMETRO PORTATILE16RTD + CERTIFICAZIONE SIT	379,44	379,44
No	MN-46771	FASCICOLATRICEMULTIBIND M220	412,80	412,80
No	MN-46773	PROIETTOREVIDEOPROIETTORE SHARP MOD. XR 32S	771,60	771,60
No	MN-46789	FASCICOLATRICE	312,00	312,00
No	MN-46883	CARRELLO USO TRASPORTOTRANSPALLET CM 80	259,20	259,20
No	MN-46884	PORTADEPLIANTN. 1 autoportante a colonna cod.61028	591,60	591,60
No	MN-46885	PORTADEPLIANTcod.511032-74	354,60	354,60
No	MN-46908	TERMOMETRO PORTATILEPH-METRO 'ECO' COD. 9490	367,20	367,20
No	MN-46909	FASCICOLATRICE	312,00	312,00
No	MN-46984	BILANCIA DA TAVOLOANALITICA SARTORIUS AW224 COD. 9	1.548,00	1.548,00
No	MN-46985	AGITATORE MAGNETICOA VIBRAZIONE VORTEX WIZARD COD.	213,60	213,60
No	MN-46986	DOSATORE OPTIFIX FORTUNA BASICSENZA FLACONE ML 5 C	286,80	286,80
No	MN-46987	VASCA ULTRASUONI9 DIGITALE CON RUBINETTOCP104-DIGI	1.236,00	1.236,00
No	MN-46988	POMPA DI CAMPIONAMENTODA VUOTO A MEMBRANA TEFLON A	1.384,32	1.384,32
No	MN-46989	CONCENTRATORE DI CAMPIONE FSC 400D	944,40	944,40
No	MN-46993	TERMOBLOCCO A 3 POSIZIONI PER PROVETTEFDB03DD	1.120,80	1.120,80
No	MN-46994	STAZIONE DI ESTRAZIONE BAKER SPE 12G PTFE	1.020,00	1.020,00
No	MN-46995	COPERCHIO IN POLIAMMIDE PER ESSICAZIONECOLONNE O E	458,40	458,40
No	MN-46998	FRIGORIFEROportatile t22(vs.prot.1807/cf)	252,00	252,00
No	MN-47157	CARRELLO USO SANITARIO2 P. C/BRACCIO REGGICIRC.SL9	468,15	468,15
No	MN-47171	CARRELLO USO SANITARIODUE RIPIANI X 2 ELISEE' CON	429,00	429,00
No	MN-47172	CARRELLO USO SANITARIODUE IRPIANI X ELISEE' CON RU	429,00	429,00
No	MN-47214	CARRELLO USO SANITARIO2 P. C/BRACCIO REGGICIRC.SL9	468,15	468,15
No	MN-47356	FRIGOCONGELATORE PORTATILEPENGUI 50 TIPO NEW COD.	922,80	922,80
No	MN-47375	DINAMOMETROD150E COMPL. DISPLAY TELEC. GANCIO	1.128,00	1.128,00
No	MN-47376	DINAMOMETROD150E COMPL. DISPLAY TELEC. GANCIO	1.128,00	1.128,00
No	MN-47431	MISURATORE ATTIVITA' DELL'ACQUAaw compact-new+b.ca	580,06	580,06
No	MN-47432	SONDAKarl Digit Maxi+Alimentat ac1207 cod.25942 e	1.751,10	1.751,10
No	MN-47433	FRIGOCONGELATORE PORTATILEbrio junior 22 litri cod	612,00	612,00
No	MN-47457	STRUMENTI DI MISURACOD. ASI AS5050 SISTEMA VERIFIC	1.740,00	1.740,00
No	MN-47458	STRUMENTI DI MISURACOD. ASI AS5050 SISTEMA VERIFIC	1.740,00	1.740,00
No	MN-47459	STRUMENTI DI MISURACOD. ASI AS5050 SISTEMA VERIFIC	1.740,00	1.740,00
No	MN-47460	STRUMENTI DI MISURACOD. ASI AS5050 SISTEMA VERIFIC	1.740,00	1.740,00
No	MN-47466	MISURATORE SPESSORIAD ULTRASUONI COD. MG2XT COMPL.	2.840,40	2.840,40
No	MN-47467	MISURATORE SPESSORIAD ULTRASUONI COD. MG2XT COMPL.	2.840,40	2.840,40
No	MN-47468	MISURATORE SPESSORIAD ULTRASUONI COD. MG2XT COMPL.	2.840,40	2.840,40
No	MN-47469	MISURATORE SPESSORIAD ULTRASUONI COD. MG2XT COMPL.	2.840,40	2.840,40
No	MN-47708	CARRELLO USO SANITARIODUE RIPIANI X ELISE' S/RUOTE	429,00	429,00
No	MN-48450	CLIMATIZZATORE PORTATILEmod. 65103	353,00	353,00
No	MN-48457	CARRELLO USO SANITARIODUE RIPIANI PER ELISEE' S/R	429,00	429,00
No	MN-48458	CARRELLO USO SANITARIO2 P. C/BRACCIO REGGICIRC.SL9	468,15	468,15

B.R.A.B.A.

Finanziato	Nr.	Descrizione	Valore Totale Bene	Fondo Ammortamento
No	MN-48463	CLIMATIZZATORE PORTATILEvort kryo plar 12	374,50	374,50
No	MN-48464	FRIGORIFEROcombinato da 400 litri porte a vetro	4.260,00	4.260,00
No	MN-48500	TARGHE - SEGNALETICAEX MONTECCHI	9.710,40	9.710,40
No	MN-48544	FRIGORIFEROARM FRIG. MEDIKA 250	2.692,80	2.692,80
No	MN-48547	TARGHE - SEGNALETICASCRITTE VARIE	5.160,00	5.160,00
No	MN-48600	MISURATORE MONOSSIDO CARBONIOPORTATILI MOD. CROWCO	330,00	330,00
No	MN-48601	MISURATORE MONOSSIDO CARBONIOPORTATILI MOD. CROWCO	330,00	330,00
No	MN-48602	MISURATORE MONOSSIDO CARBONIOPORTATILI MOD. CROWCO	330,00	330,00
No	MN-48603	FRIGORIFEROPORTATILI MOD. C41 COME VS PREV. NR 17	936,00	936,00
No	MN-48604	FRIGORIFEROPORTATILI MOD. C41 COME VS PREV. NR 17	936,00	936,00
No	MN-48605	FRIGORIFEROPORTATILI MOD. C41 COME VS PREV. NR 17	936,00	936,00
No	MN-48609	PROIETTOREACER X1161	576,00	576,00
No	MN-48650	PROIETTOREACER XP 161	720,00	720,00
No	MN-48658	VIDEOCAMERASONY KIT HDR CX116EB + CAVO	478,80	478,80
No	MN-48659	PROIETTOREACER P1206	706,80	706,80
No	MN-48660	MICROFONO PORTATILEMODELLO KARMA BM 891 BOX	622,80	622,80
No	MN-48687	CAMPIONATOREPER LIQUIDI "GLASS SAMPLER"	348,71	348,71
No	MN-48688	CAMPIONATOREPER LIQUIDI "GLASS SAMPLER"	348,71	348,71
No	MN-48695	MINIFOTOMETROCOD. H36567 COLORIMETRO COMPACT 3IN1	358,80	358,80
No	MN-48696	MINIFOTOMETROCOD. H36567 COLORIMETRO COMPACT 3IN1	358,80	358,80
No	MN-48697	MINIFOTOMETROCOD. H36567 COLORIMETRO COMPACT 3IN1	358,80	358,80
No	MN-48772	INCUBATORE A CIRCOLAZIONE ARIA FORZATATERMODIGIT T	2.044,20	2.044,20
No	MN-48773	INCUBATORE A CIRCOLAZIONE ARIA FORZATATERMODIGIT T	2.044,20	2.044,20
No	MN-48798	TERMOMETRO PORTATILE	495,60	495,60
No	MN-48799	TERMOMETRO PORTATILE	495,60	495,60
No	MN-48800	TERMOMETRO PORTATILE	495,60	495,60
No	MN-48801	CAMPIONATORE	348,71	348,71
No	MN-48968	TARGHE - SEGNALETICAPER DIRETTORE CASTIGLIONE	148,80	148,80
No	MN-48969	TARGHE - SEGNALETICASUZZARA	187,20	187,20
No	MN-48970	TARGHE - SEGNALETICADIREZIONE - CASTIGLIONE	459,36	459,36
No	MN-48971	TARGHE - SEGNALETICAPALAZZINA 3	1.052,04	1.052,04
No	MN-48972	TERMOMETRO PORTATILEPER SONDA PT100 MOD DPI+PT100	246,00	246,00
No	MN-48973	TERMOMETRO PORTATILEPER SONDA PT100 MOD DPI+PT100	246,00	246,00
No	MN-48974	TERMOMETRO PORTATILEPER SONDA PT100 MOD DPI+PT100	246,00	246,00
No	MN-48975	TERMOMETRO PORTATILEPER SONDA PT100 MOD DPI+PT100	246,00	246,00
No	MN-48976	TERMOMETRO PORTATILEPER SONDA PT100 MOD DPI+PT100	246,00	246,00
No	MN-48977	TERMOMETRO PORTATILEPER SONDA PT100 MOD DPI+PT100	246,00	246,00
No	MN-48978	TERMOMETRO PORTATILEPER SONDA PT100 MOD DPI+PT100	246,00	246,00
No	MN-48979	TERMOMETRO PORTATILEPER SONDA PT100 MOD DPI+PT100	246,00	246,00
No	MN-48980	TERMOMETRO PORTATILEPER SONDA PT100 MOD DPI+PT100	246,00	246,00
No	MN-48981	TERMOMETRO PORTATILEPER SONDA PT100 MOD DPI+PT100	246,00	246,00
No	MN-49091	frigoriferi porttili termoelettriciEFFETTO PELTIER	264,00	264,00
No	MN-49092	frigoriferi porttili termoelettriciEFFETTO PELTIER	264,00	264,00
No	MN-49093	frigoriferi porttili termoelettriciEFFETTO PELTIER	264,00	264,00
No	MN-49094	frigoriferi porttili termoelettriciEFFETTO PELTIER	264,00	264,00
No	MN-49095	FRIGORIFEROFRL 160 V-GL A13245	1.068,00	1.068,00
No	MN-49101	CONGELATOREmod 320 con registratore temperatura ve	2.520,00	2.520,00
No	MN-49103	CAPPE FLUSSO LAMINAREvs offerta n.ofse-30460/2011/	6.714,12	6.714,12
No	MN-49104	CAPPE FLUSSO LAMINAREvs offerta n.ofse-30460/2011/	6.714,12	6.714,12
No	MN-49176	FRIGORIFEROFRL 160 V-GL A13245	1.068,00	1.068,00
No	MN-49177	CONGELATOREUBF 110 A13358	1.404,00	1.404,00

R.T.C. R.I.B.A.

Finanziato	Nr.	Descrizione	Valore Totale Bene	Fondo Ammortamento
No	MN-49178	FRIGORIFEROFRL 160 V-GL A13245	1.068,00	1.068,00
No	MN-49187	LAMPADA GINECOLOGICASCIALITICA A PARETE COD. CNDZ1	1.339,88	1.339,88
No	MN-49215	BILANCIA PESAPERSONEELETTRONICA WUNDER MOD. RB300	648,00	648,00
No	MN-49236	BILANCIA DA TAVOLOindex fr-h-6000	120,00	120,00
No	MN-49247	BILANCIA PESAPERSONETANITA MOD. BC418MA	3.470,40	3.470,40
No	MN-49263	FRIGORIFEROA12170 FCL 400/2TS-AL	2.028,00	2.028,00
No	MN-49276	TAVOLO OPERATORIO2 POMPE OLEODINAMICHE COD. 15022	1.452,00	1.452,00
No	MN-49277	TERMOMETRO PORTATILEPT100 DP1+DTR9	246,00	246,00
No	MN-49302	CONDUTTIMETRO BASIC 30 CON ACC E CELLA 507022.7929	671,76	671,76
No	MN-49323	FOTOCAMERAcon batterie porta fotocamera	112,85	112,85
No	MN-49396	LAMPADA AMBULATORIALE SU STATIVOGREEN SERIES GS300	478,80	478,80
No	MN-49397	FRIGORIFEROA 12163 FRL 360 V-GL-AL	1.923,90	1.923,90
No	MN-49425	FOTOCAMERANIKON COOLPIX S 203 + SCHEDA SD TOSHIBA	155,00	155,00
No	MN-49478	frigoriferi porttili termoelettriciMOD. C26	726,00	726,00
No	MN-49521	TARGHE - SEGNALETICASUZZARA	2.312,50	2.312,50
No	MN-49522	TARGHE - SEGNALETICABOZZOLO	2.312,36	2.312,36
No	MN-49579	TARGHE - SEGNALETICAVIADANA	14.598,95	14.598,95
No	MN-49593	TELECAMERA IPc/o sede asl via toscani	5.898,75	5.898,75
No	MN-49594	TELECAMERA IPc/o sede asl via toscani	5.898,75	5.898,75
No	MN-49613	TARGHE - SEGNALETICAVIA DEI TOSCANI	736,28	736,28
No	MN-49614	TARGHE - SEGNALETICAVIA DEI TOSCANI	1.950,03	1.950,03
No	MN-49615	TARGHE - SEGNALETICAPALAZZINA 9	128,26	128,26
No	MN-49616	TARGHE - SEGNALETICASUZZARA	938,35	938,35
No	MN-49644	TARGHE - SEGNALETICAVIADANA	1.237,61	1.237,61
No	MN-49645	TARGHE - SEGNALETICAVIA DEI TOSCANI - MN	406,20	406,20
No	MN-49646	TARGHE - SEGNALETICAVIA TRENTO - MN	4.517,40	4.517,40
No	MN-49647	TARGHE - SEGNALETICASUZZARA	1.019,99	1.019,99
No	MN-49648	Attrezzature tecnico economaliPR3	1.004,30	1.004,30
No	MN-49684	Attrezzature tecnico economali	393,25	393,25
No	MN-49703	TAVOLO DA VISITA/ OPERATORIO	405,35	405,35
No	MN-49714	Attrezzature tecnico economaliMOD. S 3100 CON SCHE	154,00	154,00
No	MN-49715	Attrezzature tecnico economaliMOD. S 3100 CON SCHE	154,00	154,00
No	MN-49716	Attrezzature tecnico economaliMOD. S 3100 CON SCHE	154,00	154,00
No	MN-49717	Attrezzature tecnico economaliMOD. S 3100 CON SCHE	154,00	154,00
No	MN-49718	Attrezzature tecnico economaliMOD. S 3100 CON SCHE	154,00	154,00
No	MN-49730	CARRELLO USO SANITARIOPORTA VENT. C/BRACCIO REGGIT	534,30	534,30
No	MN-49776	CARRELLO USO SANITARIOPORTA VENT. C/BRACCIO REGGIT	534,30	534,30
No	MN-49810	Attrezzature tecnico economali	3.841,75	3.841,75
No	MN-49811	Attrezzature tecnico economali	3.841,75	3.841,75
No	MN-49812	Attrezzature tecnico economali	1.996,50	1.996,50
No	MN-49813	Attrezzature tecnico economali	1.996,50	1.996,50
No	MN-49814	Attrezzature tecnico economali	1.996,50	1.996,50
No	MN-49815	Attrezzature tecnico economali	1.996,50	1.996,50
No	MN-49816	Attrezzature tecnico economali	1.996,50	1.996,50
No	MN-49817	Attrezzature tecnico economali	1.996,50	1.996,50
No	MN-49826	CONGELATOREvs preventivo prot. 787/05/cf	726,00	726,00
No	MN-49828	FOTOCAMERANIKON COOLPIX S 6300 + SCHEDA 4GB	255,00	255,00
No	MN-49866	TARGHE - SEGNALETICARIQUALIC. SEGNAL. VIA DEI TOSC	6.246,10	6.246,10
No	MN-49876	FRIGORIFERO	359,00	359,00
No	MN-49949	SOLLEVATORE IDRAULICO	263,32	263,32
No	MN-50022	NAVIGATORE SATELLITARE	1.633,50	1.633,50

R.E.S.R.I.B.A.

Finanziato	Nr.	Descrizione	Valore Totale Bene	Fondo Ammortamento
No	MN-50023	NAVIGATORE SATELLITARE	1.633,50	1.633,50
No	MN-50024	NAVIGATORE SATELLITARE	1.633,50	1.633,50
No	MN-50025	NAVIGATORE SATELLITARE	1.633,50	1.633,50
No	MN-50033	TARGHE - SEGNALETICADISTRETTO VIADANA	2.049,22	2.049,22
No	MN-50034	TARGHE - SEGNALETICADISTRETTO ASOLA	1.242,29	1.242,29
No	MN-50035	TARGHE - SEGNALETICADISTRETTO GUIDIZZOLO	2.673,41	2.673,41
No	MN-50072	TERMOMETRO PORTATILE	339,41	339,41
No	MN-50075	PROIETTORE	503,36	503,36
No	MN-50076	MICROFONO PORTATILECOME DA VS PREVENTIVO N.862/AM	549,34	549,34
No	MN-50084	FOTOCAMERA	148,49	148,49
No	MN-50085	FOTOCAMERA	148,49	148,49
No	MN-50086	FOTOCAMERA	148,49	148,49
No	MN-50087	FOTOCAMERA	148,49	148,49
No	MN-50088	FOTOCAMERA	148,49	148,49
No	MN-50089	FOTOCAMERA	148,49	148,49
No	MN-50090	FOTOCAMERA	148,49	148,49
No	MN-50091	FOTOCAMERA	148,49	148,49
No	MN-50092	FOTOCAMERA	148,49	148,49
No	MN-50093	FOTOCAMERA	148,49	148,49
No	MN-50094	FOTOCAMERA	148,49	148,49
No	MN-50095	FOTOCAMERA	148,49	148,49
No	MN-50096	FOTOCAMERA	148,49	148,49
No	MN-50097	FOTOCAMERA	148,49	148,49
No	MN-50098	FOTOCAMERA	148,49	148,49
No	MN-50099	NAVIGATORE SATELLITARE	221,35	221,35
No	MN-50180	TARGHE - SEGNALETICAVIA DEI TOSCANI	3.488,66	3.488,66
No	MN-50181	TARGHE - SEGNALETICAROVERBELLA	1.365,52	1.365,52
No	MN-50182	TARGHE - SEGNALETICAVIA DEI TOSCANI	5.214,48	5.214,48
No	MN-50183	GENERATORE DI FUMOAVVITAORE ASPIRATORE + MATERIALE	1.793,91	1.793,91
No	MN-50238	TARGHE - SEGNALETICAVIA TRENTO MN	3.116,95	3.116,95
No	MN-50239	TARGHE - SEGNALETICAcurtatone - lunetta	3.765,44	3.765,44
No	MN-50249	FOTOCAMERAFUJI CON SCHEDA	115,01	108,90
No	MN-50250	NAVIGATORE SATELLITARE	1.560,90	1.511,40
No	MN-50251	NAVIGATORE SATELLITARE	1.560,90	1.511,40
No	MN-50341	FOTOCAMERANIKON COOLPIX S 2700 + SCHEDA DI MEMORIA	107,80	90,40
No	MN-50342	FOTOCAMERANIKON COOLPIX S 2700 + SCHEDA DI MEMORIA	107,80	90,40
No	MN-50346	PROIETTOREVIDEOPRIETTORE EPSON 1771	1.018,70	839,40
No	MN-50348	BILANCIA PESA PERSONE DIGITALECON ALTIMETRO	1.122,40	949,70
No	MN-50370	PROIETTOREACER P1273	450,18	367,90
No	MN-50438	TERMINALE RILEVAZIONE PRESENZEATTIVAZIONE COMPRESA	2.061,80	1.650,70
No	MN-50439	TERMINALE RILEVAZIONE PRESENZEATTIVAZIONE COMPRESA	2.061,80	1.650,70
No	MN-50488	RILEVATORE DI BIOSSIDO DI AMMONIACA(NH3) GASPRO CO	658,80	488,90
No	MN-50489	RILEVATORE DI BIOSSIDO DI AMMONIACA(NH3) GASPRO CO	658,80	488,90
No	MN-50490	RILEVATORE DI BIOSSIDO DI AMMONIACA(NH3) GASPRO CO	658,80	488,90
No	MN-50491	RILEVATORE DI BIOSSIDO DI AMMONIACA(NH3) GASPRO CO	658,80	488,90
No	MN-50495	NAVIGATORE SATELLITARE	1.573,80	1.260,10
No	MN-50496	NAVIGATORE SATELLITARE	1.573,80	1.260,10
No	MN-50497	NAVIGATORE SATELLITARE	829,60	664,10
No	MN-50498	NAVIGATORE SATELLITARE	1.573,80	1.260,10
No	MN-50499	NAVIGATORE SATELLITARE	1.573,80	1.260,10
No	MN-50500	NAVIGATORE SATELLITARE	1.573,80	1.260,10

B.R.I.B.A.

Finanziato	Nr.	Descrizione	Valore Totale Bene	Fondo Ammortamento
No	MN-50501	NAVIGATORE SATELLITARE	1.573,80	1.260,10
No	MN-50502	NAVIGATORE SATELLITARE	1.573,80	1.260,10
No	MN-50530	IAQMETRO PER AMBIENTI INTERNIHD21AB17	818,62	594,70
No	MN-50531	IAQMETRO PER AMBIENTI INTERNIHD21AB17	818,62	594,70
No	MN-50532	IAQMETRO PER AMBIENTI INTERNIHD21AB17	818,62	594,70
No	MN-50533	IAQMETRO PER AMBIENTI INTERNIHD21AB17	818,62	594,70
No	MN-50847	VENTILATORE A COLONNAVORTICE	150,00	66,40
No	MN-50848	VENTILATORE A COLONNAVORTICE	150,00	66,40
No	MN-50849	VENTILATORE A COLONNAARGO	70,00	70,00
		Totale altri beni non sterilizzati	**404.127,97**	**398.627,70**
Sì	MN-00126	CLIMATIZZATORE PORTATILE PINGUINO	1.549,37	1.549,37
Sì	MN-00133	FRIGORIFERO ARMADIO ANGELO PO	908,75	908,75
Sì	MN-00138	FRIGORIFERO ARISTON	480,00	480,00
Sì	MN-00368	CLIMATIZZATORE PORTATILE PINGUINO	290,14	290,14
Sì	MN-00515	CASSAFORTE A MURO	475,65	475,65
Sì	MN-00602	AUTOCLAVE STERILIZZAZ ANDROMEDA	850,00	850,00
Sì	MN-00607	LAMPADA PORTATILE	402,84	402,84
Sì	MN-00828	CASSAFORTE A MURO	275,00	275,00
Sì	MN-01021	CLIMATIZZATORE PORTATILE PINGUINO	1.360,00	1.360,00
Sì	MN-01064	FREZEER	220,00	220,00
Sì	MN-01387	CLIMATIZZATORE PORTATILE	1.360,00	1.360,00
Sì	MN-01442	FRIGORIFERO	480,00	480,00
Sì	MN-01487	FRIGORIFERO	480,00	480,00
Sì	MN-01565	STUFA ELETTRICA TERMOSIFONE	720,61	720,61
Sì	MN-01711	FRIGORIFERO LT 150	253,06	253,06
Sì	MN-01826	ASPIRATORE INDUSTRIALE	331,00	331,00
Sì	MN-01830	ASPIRATORE OLIO	556,82	556,82
Sì	MN-01836	CARICABATTERIA	365,26	365,26
Sì	MN-01837	CARICABATTERIA SU CARRELLO	365,26	365,26
Sì	MN-01858	POMPA PER OLIO	556,82	556,82
Sì	MN-01872	COMPRESSORE ARIA LT 2000 INDUSTR	211,82	211,82
Sì	MN-01875	COMPRESSORE ARIA LT 100	211,82	211,82
Sì	MN-01887	TAGLIERINA ELETT FERRO	305,85	305,85
Sì	MN-01892	TRAPANO A COLONNA	300,86	300,86
Sì	MN-01914	TERMOMETRO INDUSTRIALE	912,15	912,15
Sì	MN-02020	CONDIZIONATORE PORTATILE	565,00	565,00
Sì	MN-02461	FRIGORIFERO PORTATILE A PIASTRE	480,00	480,00
Sì	MN-02505	FRIGORIFERO A PIASTRE	375,00	375,00
Sì	MN-02506	FRIGORIFERO A PIASTRE	375,00	375,00
Sì	MN-02602	FRIGORIFERO PORTATILE A PIASTRE	480,00	480,00
Sì	MN-02749	FRIGORIFERO PORTATILE A PIASTRE	480,00	480,00
Sì	MN-02926	CONDIZIONATORE PORTATILE	290,14	290,14
Sì	MN-02927	CONDIZIONATORE PORTATILE	290,14	290,14
Sì	MN-03112	FRIGORIFERO PORTATILE A PIASTRE	480,00	480,00
Sì	MN-03198	CONDIZIONATORE PORTATILE	290,14	290,14
Sì	MN-04078	FRIGO PORTATILE ROSSO	375,00	375,00
Sì	MN-04084	FRIGO PORTATILE ELETTRICO A POZZETTO	375,00	375,00
Sì	MN-04095	POMPA PORTATILE PER RILEVAMENTO GAS TECORA	4.663,33	4.663,33
Sì	MN-04096	POMPA PORTATILE PER RILEVAMENTO GAS TECORA	556,82	556,82
Sì	MN-04290	RILEVATORE MICROCLIMA	386,85	386,85
Sì	MN-04299	FRIGO PORTATILE	375,00	375,00

B.C.R.I.B.A.

Finanziato	Nr.	Descrizione	Valore Totale Bene	Fondo Ammortamento
Sì	MN-04476	FRIGO PORTATILE ROSSO	480,00	480,00
Sì	MN-04666	FRIGO PORTATILE BLU	375,00	375,00
Sì	MN-04667	FRIGO PORTATILE BLU	375,00	375,00
Sì	MN-04910	FRIGO PORTATILE BLU	480,00	480,00
Sì	MN-05138	APPARECCHIO TIMBRATORE	241,78	241,78
Sì	MN-05165	MAXI FRIGORIFERO ZANUSSI ACCIAIO	908,75	908,75
Sì	MN-05288	CONDIZIONATORE PORTATILE TRENDY MONO	3.400,00	3.400,00
Sì	MN-05302	FRIGOCONGELATORE WHIRPOOL	650,00	650,00
Sì	MN-05949	STERILIZZATRICE ANDROMEDA PLUS	1.400,00	1.400,00
Sì	MN-06002	Frigorifero metallico con registratore di temperat	908,75	908,75
Sì	MN-06003	Freezer Fiocchetti con registratore di temperatura	450,00	450,00
Sì	MN-06047	Frigorifero Liebherr bianco un'anta cm 56x54x63	480,00	480,00
Sì	MN-06090	Frigorifero Fiocchetti con registratore di tempera	480,00	480,00
Sì	MN-06119	Frigorifero Fiocchetti con registratore di tempera	480,00	480,00
Sì	MN-06194	Frigorifero bianco con termo regolatore un'anta cm	375,00	375,00
Sì	MN-06195	Frigorifero MP acciaio due ante +registratore di t	908,75	908,75
Sì	MN-06197	Freezer Fiocchetti bianco un'anta cm 60x60x200	908,75	908,75
Sì	MN-06213	Frigorifero acciaio Everlasting con registratore d	908,75	908,75
Sì	MN-06265	Autoclave per sterilizzazione Fedegari	857,66	857,66
Sì	MN-06269	Autoclave per sterilizzazione Fedegari	857,66	857,66
Sì	MN-06274	Stufa per sterilizzazione a secco Scardi	381,00	381,00
Sì	MN-06278	Lavastoviglie Smeg acciaio cm70x90x80	350,00	350,00
Sì	MN-06279	Depuratore acque Smeg acciaio cm 65x30x90	350,00	350,00
Sì	MN-06601	FRIGORIFERO FIOCCCHETTI+ RILEVATORE DI TEMPERATURA	480,00	480,00
Sì	MN-06750	Frigorifero elettrico portatile cm45x63	375,00	375,00
Sì	MN-07137	CONGELATORE VERTICALE PHILIPS	736,55	736,55
Sì	MN-07168	Frigorifero Ignis bianco	250,00	250,00
Sì	MN-07169	Cappa aspirante a muro	1.100,00	1.100,00
Sì	MN-07170	Cappa aspirante a muro	1.100,00	1.100,00
Sì	MN-07183	Cappa aspirante grigio\blu cm 80x180x270	1.100,00	1.100,00
Sì	MN-07218	Cappa aspirante grigio\blu cm 80x180x270	1.100,00	1.100,00
Sì	MN-07224	STUFA CAVALLO GIUSEPPE	354,99	354,99
Sì	MN-07239	Cappa aspirante grigio\blu cm 80x180x270	1.100,00	1.100,00
Sì	MN-07291	CONGELATORE ORIZZONTALE FIOCCHETTI	908,75	908,75
Sì	MN-07350	Carrello alluminio 2 ripiani laminati	226,21	226,21
Sì	MN-07697	Apparecchio Spalleggiato	300,00	300,00
Sì	MN-07698	Apparecchio Opacimetro	400,00	400,00
Sì	MN-07701	Apparecchio Termonebiogeno	400,00	400,00
Sì	MN-08224	CONDIZIONATORE PORTATILE OMAS TRENDY	2.210,00	2.210,00
Sì	MN-08280	FRIGOR TAVOLO IGNIS 14O LT	480,00	480,00
Sì	MN-08960	FRIGORIFERO DOPPIA PORTA IGNIS LT23O	237,05	237,05
Sì	MN-09009	CONDIZIONATORE WESTINGHOUSE	290,14	290,14
Sì	MN-09593	FRIGO-CONGELATORE FIOCCHETTI A CASSETTI CON REGIST	2.355,05	2.355,05
Sì	MN-09703	FRIGORIFERO (60X110) PHONOLA	300,00	300,00
Sì	MN-09861	OROLOGIO MARCATEMPO DATING CHORUS	241,78	241,78
Sì	MN-10004	Frigorifero bianco REX 100x60	375,00	375,00
Sì	MN-10018	Frigorifero portatile grigio 6ox8ox60	375,00	375,00
Sì	MN-10248	Condizionatore Pinguino de longhi portatile	290,14	290,14
Sì	MN-10307	Condizionatore Pinguino De longhi portatile	290,14	290,14
Sì	MN-10404	Condizionatore Pinguino de longhi	290,14	290,14
Sì	MN-10420	Condizionatore Pinguino De Longhi	290,14	290,14

B.C.R.I.B.A.

Finanziato	Nr.	Descrizione	Valore Totale Bene	Fondo Ammortamento
Sì	MN-10451	Condizionatore Pinguino De Longhi	290,14	290,14
Sì	MN-10459	Condizionatore Pinguino De Longhi	290,14	290,14
Sì	MN-10532	Campionatore personale	926,87	926,87
Sì	MN-10533	Campionatore personale	926,87	926,87
Sì	MN-10534	Campionatore personale	926,87	926,87
Sì	MN-10573	Condizionatore Pinguino De Longhi Portatile con ru	350,00	350,00
Sì	MN-10588	Condizionatore Pinguino De Longhi Portatile con ru	290,14	290,14
Sì	MN-10617	Condizionatore Pinguino turbo portatile	400,00	400,00
Sì	MN-10663	Condizionatore Pinguino De Longhi	290,14	290,14
Sì	MN-10697	Frigoriforo Angelo Po 2 ante in acciaio	908,75	908,75
Sì	MN-10698	Frigoriforo Angelo Po 2 ante in acciaio con termom	908,75	908,75
Sì	MN-10700	Frigorifero di Bicasa metallo bianco con termomet	736,55	736,55
Sì	MN-10701	Frigorifero di Bicasa metallo bianco con termomet	736,55	736,55
Sì	MN-11048	Condizionatore Pinguino classic	290,14	290,14
Sì	MN-11271	Condizionatore PINGUINO TURBO	400,00	400,00
Sì	MN-11548	FRIGORIFERO PER MEDICINALI	375,00	375,00
Sì	MN-11743	MIXER SPIRIT	454,55	454,55
Sì	MN-12793	condizionatore pinguino	1.258,00	1.258,00
Sì	MN-12847	contagiri ottico digitale	290,00	290,00
Sì	MN-12848	contagiri ottico digitale	290,00	290,00
Sì	MN-12849	flessimetri centesimali	260,00	260,00
Sì	MN-12850	flessimetri centesimali	260,00	260,00
Sì	MN-12888	multimetro digitale Unilap 100	516,46	516,46
Sì	MN-12891	multimetro digitale Unilap 100	516,46	516,46
Sì	MN-12895	Misuratore di terra	516,46	516,46
Sì	MN-12896	multimetro digitale Unilap 100	516,46	516,46
Sì	MN-12899	multimetro digitale Unilap 100	516,46	516,46
Sì	MN-12902	misuratore resistenza elettrica di conduttori equi	1.032,91	1.032,91
Sì	MN-12903	misuratore resistenza elettrica di conduttori equi	1.032,91	1.032,91
Sì	MN-12908	multimetro digitale(Chauvin Arnoux)	206,58	206,58
Sì	MN-12910	trasformatore con secondario motorizzato pot.35 KV	5.164,57	5.164,57
Sì	MN-12911	multimetro digitale Unilap 100	516,46	516,46
Sì	MN-12912	multimetro digitale Unilap 100	516,46	516,46
Sì	MN-12914	variatore di tensione monofase chiuso(Bellotti)	923,42	923,42
Sì	MN-13037	frigorifero con congelatore	253,06	253,06
Sì	MN-13074	condizionatore portatile spledit	955,00	955,00
Sì	MN-13169	condizionatore portatile	1.258,00	1.258,00
Sì	MN-13259	cutimetro a molla	300,00	300,00
Sì	MN-13537	freezer a pozzetto L70 H85 P60	736,55	736,55
Sì	MN-13606	trapano elettrico a batteria con accessori	300,86	300,86
Sì	MN-13625	frigorifero da macchina	375,00	375,00
Sì	MN-13626	frigorifero da macchina	375,00	375,00
Sì	MN-13722	termosifone a olio	225,00	225,00
Sì	MN-13790	frigorifero L70 H200 per farmaci	908,75	908,75
Sì	MN-13792	frigorifero L145 H200 con termoregistratore 2 ante	4.648,11	4.648,11
Sì	MN-13921	orologio tibratore elettronico	241,78	241,78
Sì	MN-14093	ANEMOMETRO CON SONDE	526,51	526,51
Sì	MN-14095	ANEMOMETRO CON SONDE	526,51	526,51
Sì	MN-14097	MISURATORE RADIAZIONI IONIZZANTI	380,00	380,00
Sì	MN-14120	STUFETTA PER RISCALDAMENTO	233,44	233,44
Sì	MN-15049	CONDIZIONATORE AIRWELL	1.090,00	1.090,00

R.I.B.A.

Finanziato	Nr.	Descrizione	Valore Totale Bene	Fondo Ammortamento
Sì	MN-15095	CONDIZIONATORE AIRWELL	1.090,00	1.090,00
Sì	MN-15267	FRIGORIFERO	300,00	300,00
Sì	MN-15443	OROLOGIO TIMBRATURA DIPENDENTI	241,78	241,78
Sì	MN-16155	condizionatore portatile DE LONGHI Pinguino	290,14	290,14
Sì	MN-16205	condizionatore portatile DE LONGHI Pinguino	290,14	290,14
Sì	MN-16290	frigorifero ignis	375,00	375,00
Sì	MN-16548	frigo portatile per trasporto maeritale biologico	375,00	375,00
Sì	MN-16768	stufetta da Laboratorio TITANUX	381,00	381,00
Sì	MN-16811	frigorifero portatile per prelievi	375,00	375,00
Sì	MN-16859	Condizionatore Pinguino DE LONGHI	1.258,00	1.258,00
Sì	MN-16982	stufetta sterilizzatrice andromeda tecno-gaz	250,00	250,00
Sì	MN-17068	Condizionatore portatile TRENDY	1.258,00	1.258,00
Sì	MN-17069	Frigorifero Vega	480,00	480,00
Sì	MN-17369	condizionatore portatile Pinguino De Longhi	290,14	290,14
Sì	MN-17415	condizionatore portatile Pinguino De Longhi	290,14	290,14
Sì	MN-17448	Condizionatore Pinguino DE LONGHI	290,14	290,14
Sì	MN-17476	orologio marcatempo per timbatura	241,78	241,78
Sì	MN-17565	Condizionatore Pinguino DE LONGHI portatile	290,14	290,14
Sì	MN-17576	condizionatore pinguino DE LONGHI portatile	290,14	290,14
Sì	MN-17729	condizionatore Ariete101 portatile	290,14	290,14
Sì	MN-18597	CONDIZIONATORE ARIAGEL IC355	2.125,00	2.125,00
Sì	MN-18598	CONDIZIONATORE ARIAGEL IC355	2.125,00	2.125,00
Sì	MN-18612	CONDIZIONATORE ARIAGEL IC355	2.125,00	2.125,00
Sì	MN-18666	OROLOGIO MARCATEMPO DATING TRP2000	241,78	241,78
Sì	MN-18791	ROTOVAPOR RE111 BUECHI	700,00	700,00
Sì	MN-18901	orologio timbratore elettonico	241,78	241,78
Sì	MN-19084	orologio timbratore elettronico	241,78	241,78
Sì	MN-19485	orologio timbratore elettronico	241,78	241,78
Sì	MN-19725	TIMBRATORE	241,78	241,78
Sì	MN-19730	TIMBRATORE	250,00	250,00
Sì	MN-19909	CONDIZIONATORE PORTATILE ARGO	613,55	613,55
Sì	MN-19922	TIMBRATORE CANTOR	250,00	250,00
Sì	MN-19965	FRIGORIFERO IGNIS PICCOLO	270,00	270,00
Sì	MN-20150	frigorifero con tremoregistratore e ternmometro di	605,30	605,30
Sì	MN-20811	centrale controllo videocamere esterne	617,37	617,37
Sì	MN-21147	Condizionatore argo oscar Wilede	600,00	600,00
Sì	MN-21166	Condizionatore argo oscar Wilede	600,00	600,00
Sì	MN-21269	Condizionatore Pinguino de Longhi	290,14	290,14
Sì	MN-21296	Condizionatore bosch silver	600,00	600,00
Sì	MN-21333	condizionatore pinguino de Longhi	600,00	600,00
Sì	MN-21337	condizionatore pinguino de Longhi	659,00	659,00
Sì	MN-21393	Condizionatore ariagel	600,00	600,00
Sì	MN-21396	Condizionatore bosch silver	600,00	600,00
Sì	MN-21473	Condizionatore argo oscar Wilede	600,00	600,00
Sì	MN-21562	condizionatore pinguino de Longhi	290,14	290,14
Sì	MN-21585	condizionatore airvell	600,00	600,00
Sì	MN-21870	frigorifero con termoregistratore L145 H205	908,75	908,75
Sì	MN-21871	frigorifero con termoregistratore L70 H210	3.005,78	3.005,78
Sì	MN-31081	CONDIZIONATORE BOSCH	1.020,00	1.020,00
Sì	MN-31160	CONDIZIONATORE COOLMASTER 100	565,00	565,00
Sì	MN-31204	CONDIZIONATORE KENDO	1.020,00	1.020,00

B.E.C.R.I.B.A.

Finanziato	Nr.	Descrizione	Valore Totale Bene	Fondo Ammortamento
Sì	MN-31682	FRIGOR VERTICALE JULES RICHARD INSTRUMENTS CON TER	3.005,78	3.005,78
Sì	MN-31742	APPARECCHIO MISURAZIONE VISTA	919,99	919,99
Sì	MN-32035	CLIMATIZZATORE PORTATILE	1.020,00	1.020,00
Sì	MN-32275	CLIMATIZZATORE PORTATILE	290,14	290,14
Sì	MN-32299	CLIMATIZZATORE PORTATILE BOSS	1.020,00	1.020,00
Sì	MN-32357	CLIMATIZZATORE PORTATILE BOSS	1.020,00	1.020,00
Sì	MN-32390	CLIMATIZZATORE PORTATILE BOSS	1.020,00	1.020,00
Sì	MN-32486	CLIMATIZZATORE BOSS	1.020,00	1.020,00
Sì	MN-32531	CLIMATIZZATORE BOSS	1.020,00	1.020,00
Sì	MN-32582	CLIMATIZZATORE BOSS	1.020,00	1.020,00
Sì	MN-32584	FUSTELLATRICE	400,00	400,00
Sì	MN-32590	CLIMATIZZATORE BOSS	1.020,00	1.020,00
Sì	MN-35178	Frigorifero con congelatore h140 55x55	253,06	253,06
Sì	MN-35682	CONGELATORE A POZZETTO XPER	736,55	736,55
Sì	MN-35846	frigorifero con congelatore 50x50 h140	253,06	253,06
Sì	MN-35856	orologio marcatempo meccanico	241,78	241,78
Sì	MN-35898	OROLOGIO MARCATEMPO DATING CHORUS	241,78	241,78
Sì	MN-36252	CLIMATIZZATORE	900,00	900,00
Sì	MN-36295	CLIMATIZZATORE	900,00	900,00
Sì	MN-36311	TAGLIERINA	540,00	540,00
Sì	MN-36454	VIDEOPROIETTORE	2.073,29	2.073,29
Sì	MN-36455	VIDEOPROIETTORE	2.073,29	2.073,29
Sì	MN-36474	FRIGORIFERO	1.920,00	1.920,00
Sì	MN-36487	VIDEOCAMERA	419,00	419,00
Sì	MN-36528	TELEVISORE	349,20	349,20
Sì	MN-36565	FRIGORIFERO	1.182,00	1.182,00
		Totale altri beni sterilizzati	**154.446,60**	**154.446,60**

FATTI DI RILIEVO delle movimentazioni dell'esercizio

Alienazioni e/o dismissioni
Dismissioni come sopra esposto.

Altro

A.II.9 Immobilizzazioni materiali in corso ed acconti

I dati relativi al costo storico, al valore netto iniziale e alle movimentazioni che concorrono alla determinazione del valore netto finale dell'esercizio sono riportate nelle tabelle di Nota Integrativa Tabellare e nelle Schede di dettaglio, laddove previste dal D.lgs. 118/2011 e s.m.i.. Le tabelle sono presenti in allegato agli schemi di Stato Patrimoniale e Conto Economico e costituiscono parte integrante del Bilancio d'Esercizio.

In particolare, per questa categoria, se movimentata, nella tabella del foglio *"Dettaglio_SP_San"*, allegata al Bilancio d'Esercizio, è riportato l'elenco dei lavori relativi alle Immobilizzazioni materiali in corso di esecuzione indicando la ***tipologia di finanziamento*** e le movimentazioni dell'esercizio.

RLS.C.R.I.B.A.

PRINCIPALI INFORMAZIONI delle movimentazioni dell'esercizio

Nell'esercizio si incrementano per € 944, per i SAL della palazzina 8 pagati nell'esercizio, finanziati con DGR X/1017/2013.

FATTI DI RILIEVO delle movimentazioni dell'esercizio

Nessun fatto di rilievo

Fondo Svalutazione immobilizzazioni

I dati relativi al valore iniziale, ai giroconti, all'utilizzo fondo (storno fondo svalutazioni) e alle svalutazioni dell'esercizio che concorrono alla determinazione del valore netto finale dell'esercizio, sono riportate nelle tabelle di Nota Integrativa Tabellare e nelle Schede di dettaglio, laddove previste dal D.lgs. 118/2011 e s.m.i.. Le tabelle sono presenti in allegato agli schemi di Stato Patrimoniale e Conto Economico e costituiscono parte integrante del Bilancio d'Esercizio.

PRINCIPALI INFORMAZIONI delle movimentazioni dell'esercizio

Importi, criteri di determinazione e impatto sul Conto Economico della svalutazione
€ 5 delle attrezzature sanitarie, con impatto sul conto economico.

FATTI DI RILIEVO delle movimentazioni dell'esercizio

Motivazione della svalutazione
Riallineamento dei valori del bilancio ai dati contabili, per neutralizzare l'effetto degli arrotondamenti degli anni precedenti.

4.3 Ulteriori trasferimenti/rettifiche ai sensi della L.R 23/2015

Dettagliati all'inizio del paragrafo 4, hanno determinato come contropartita alla diminuzione netta di € 23 il sorgere di un credito di € 2 verso la ASST di Mantova e la diminuzione dei contributi per investimenti di € 21.

ALTRE INFORMAZIONI RELATIVE ALLE IMMOBILIZZAZIONI MATERIALI

Si attesta la piena riconciliazione dei dati di bilancio con il libro cespiti.

IMM02 – Aliquote di ammortamento immobilizzazioni materiali.

Inserire nella cella in giallino solo in caso le aliquote utilizzate in azienda sono diverse da quelle previste dalla normativa vigente e motivare le ragioni nella tabella precedente nello spazio previsto:

RL S.C.R.L B.A.

Immobilizzazioni Materiali	Allegato 3 D.lgs. 118/2011	Aliquota utilizzata dall'azienda
TERRENI	---	
EDIFICI	3,0%	6,5%
IMPIANTI INSERITI STABILMENTE NEL FABBRICATO	6,5%	
EDIFICI ADIBITI AD USO CIVILE NON ISTITUZIONALE	3,0%	da applicare solo per i cespiti acquisiti dal 2012
COSTRUZIONI LEGGERE (tettoie, baracche, ecc.)	10,0%	
MOBILI ED ARREDAMENTO	12,5%	
ATTREZZATURE SANITARIE E SCIENTIFICHE	20,0%	
IMPIANTI E MACCHINARI ADIBITI ALL'ATTIVITÀ ISTITUZIONALE	12,5%	
IMPIANTI E MACCHINARI ADIBITI ALL'ATTIVITÀ NON ISTITUZIONALE	12,5%	
IMPIANTI E MACCHINARI - AUDIOVISIVI	20,0%	
AUTOMEZZI (ambulanze, autovetture, motoveicoli e simili, autoveicoli pesanti in genere, carrelli elevatori, mezzi di trasporto interno, ecc.)	25,0%	
MOBILI E MACCHINE ORDINARIE D'UFFICIO	20,0%	
MACCHINE D'UFFICIO ELETTROMECCANICHE ED ELETTRONICHE COMPRESI I COMPUTERS E I SISTEMI TELEFONICI ELETTRONICI	20,0%	
ATTREZZATURA GENERICA (stoviglie, posate, ecc.)		25,0% se utilizzate tali aliquote dovranno essere applicate fino ad esaurimento del valore residuo
IMPIANTI DESTINATI AL TRATTAMENTO E DEPURAMENTO DELLE ACQUE, FUMI NOCIVI, ECC MEDIANTE IMPIEGO DI REAGENTI CHIMICI		15,0% se utilizzate tali aliquote dovranno essere applicate fino ad esaurimento del valore residuo
BIANCHERIA		40,0% se utilizzate tali aliquote dovranno essere applicate fino ad esaurimento del valore residuo

Inserire SI *o* NO *nella cella in giallino denominata <<Caso presente in azienda?>>:*

Cod.	Informazione	Caso presente in azienda?	*Se* Sì, *illustrare*
IMM02	Per le immobilizzazioni materiali, ci si è avvalsi della facoltà di adottare aliquote di ammortamento superiori a quelle indicate nel D.lgs. 118/2011 e s.m.i., nonché dai successivi decreti ministeriali di attuazione?	NO	*Se* Sì, *illustrare*

IMM03 – Eventuale ammortamento dimezzato per i cespiti acquistati nell'anno.

Inserire SI *o* NO *nella cella in giallino denominata <<Caso presente in azienda?>>:*

Cod.	Informazione	Caso presente in azienda?	*Se* Sì, *illustrare*
IMM03	Per i cespiti acquistati nell'anno, l'aliquota di ammortamento è stata analiticamente commisurata al periodo intercorso tra (i) il momento in cui il bene è divenuto disponibile e pronto per l'uso e (ii) il 31/12?	SÌ	*Se* Sì, *illustrare* *Gli ammortamenti sono proporzionati alla parte di anno (rapporto tra gg effettivi e 365) in cui il bene è in uso.*
	Per i cespiti acquistati nell'anno, ci si è avvalsi della facoltà di dimezzare forfettariamente l'aliquota normale di ammortamento?	NO	*Se* Sì, *illustrare*

RLSCRIBA.

	Per i cespiti acquistati nell'anno, ci si è avvalsi della facoltà di dimezzare forfettaria-mente l'aliquota normale di ammortamento, ma soltanto per alcune categorie di beni?	NO	*Se* Sì, *illustrare*

IMM04 – Eventuale ammortamento integrale.

Inserire SI *o* NO *nella cella in giallino denominata <<Caso presente in azienda?>>:*

Cod.	Informazione	Caso presente in azienda?	*Se* Sì, *illustrare*
IMM04	Per i cespiti di valore inferiore a € 516.46, ci si è avvalsi della facoltà di ammortizzare integralmente il bene nell'esercizio in cui il bene è divenuto disponibile e pronto per l'uso?	NO	*Se* Sì, *illustrare*
	Altro	NO	*Se* Sì, *illustrare*

IMM05 – Svalutazioni.

Inserire SI *o* NO *nella cella in giallino denominata <<Caso presente in azienda?>>:*

Cod.	Informazione	Caso presente in azienda?	*Se* Sì, *illustrare*
IMM05	Nel corso dell'esercizio sono state effettuate svalutazioni di immobilizzazioni materiali e/o immateriali?	SÌ	*Se Sì, specificare importo, motivazioni, criteri di determinazione, impatto sul risultato economico* Riallineamento dei valori del bilancio ai dati contabili, per neutralizzare l'effetto degli arrotondamenti degli anni precedenti per € 5 delle attrezzature sanitarie, con impatto sul conto economico.

IMM06 – Rivalutazioni.

Inserire SI *o* NO *nella cella in giallino denominata <<Caso presente in azienda?>>:*

Cod.	Informazione	Caso presente in azienda?	*Se* Sì, *illustrare*
IMM06	Nel corso dell'esercizio sono state effettuate rivalutazioni di immobilizzazioni materiali e/o immateriali?	NO	*Se Sì, specificare legge speciale che le ha determinate, importo al lordo e al netto degli ammortamenti, criteri di determinazione, impatto sul patrimonio netto*

R.L.S.C.R.I.B.A.

IMM07 – Incrementi delle immobilizzazioni per lavori interni.

Inserire SI *o* NO *nella cella in giallino denominata <<Caso presente in azienda?>>:*

Cod.	Informazione	Caso presente in azienda?	*Se* Sì, *illustrare*
IMM07	Nel corso dell'esercizio si sono effettuate capitalizzazioni di costi (la voce CE "Incrementi delle immobilizzazioni per lavori interni" è > 0)?	NO	*Se Sì, specificare importo e criteri di determinazione*

IMM08 – Oneri finanziari capitalizzati.

Inserire SI *o* NO *nella cella in giallino denominata <<Caso presente in azienda?>>:*

Cod.	Informazione	Caso presente in azienda?	*Se* Sì, *illustrare*
IMM08	Nel corso dell'esercizio si sono capitalizzati oneri finanziari?	NO	*Se Sì, specificare importo e criteri di determinazione*

Altre informazioni relative alle immobilizzazioni materiali e immateriali

Inserire SI *o* NO *nella cella in giallino denominata <<Caso presente in azienda?>>:*

Cod.	Informazione	Caso presente in azienda?	*Se* Sì, *illustrare*
IMM09	**Gravami**. Sulle immobilizzazioni dell'azienda vi sono gravami quali ipoteche, privilegi, pegni, pignoramenti ecc.?	NO	*Se* Sì, *illustrare*
IMM10	**Immobilizzazioni in contenzioso iscritte in bilancio.** Sulle immobilizzazioni iscritte in bilancio sono in corso contenziosi con altre aziende sanitarie, con altri enti pubblici o con soggetti privati?	NO	*Se* Sì, *illustrare*
IMM11	**Immobilizzazioni in contenzioso non iscritte in bilancio.** Esistono immobilizzazioni non iscritte nello stato patrimoniale perché non riconosciute come proprietà dell'azienda in seguito a contenziosi in corso con altre aziende sanitarie, con altri enti pubblici o con soggetti privati?	NO	*Se* Sì, *illustrare*

RL S.C.R.I.B.A.

IMM12	**Eventuali impegni significativi assunti con fornitori per l'acquisizione di immobilizzazioni materiali.** Esistono impegni già assunti, ma non ancora tradottisi in debiti?	NO	*Se* Sì, *illustrare l'ammontare per singolo impegno*
IMM13	**Immobilizzazioni destinate alla vendita.** Esistono immobilizzazioni destinate alla vendita con apposito atto deliberativo aziendale?	NO	*Se* Sì, *illustrare*
IMM14	**Altro.** Esistono altre informazioni che si ritiene necessario fornire per soddisfare la regola generale secondo cui "Se le informazioni richieste da specifiche disposizioni di legge non sono sufficienti a dare una rappresentazione veritiera e corretta, si devono fornire le informazioni complementari necessarie allo scopo" (art 2423 cc)?	NO	*Se* Sì, *illustrare*

RLS.C.R.I.B.A.

5. Immobilizzazioni Finanziarie

A.III.1 Crediti Finanziari

I dati relativi al valore iniziale, alle movimentazioni dell'esercizio quali incrementi, decrementi per incassi e giroconti che concorrono alla determinazione del valore finale dell'esercizio, nonché il relativo fondo svalutazione e i relativi utilizzi e accantonamenti ed, infine, l'anzianità e la scadenza dei crediti, sono riportate nelle tabelle di Nota Integrativa Tabellare e nelle Schede di dettaglio, laddove previste dal D.lgs. 118/2011 e s.m.i.. Le tabelle sono presenti in allegato agli schemi di Stato Patrimoniale e Conto Economico e costituiscono parte integrante del Bilancio d'Esercizio.

PRINCIPALI INFORMAZIONI delle movimentazioni dell'esercizio

Per la suddetta area di bilancio non si sono verificati fatti di rilievo e/o non sono rilevati valori di bilancio.

FATTI DI RILIEVO delle movimentazioni dell'esercizio

Per la suddetta area di bilancio non si sono verificati fatti di rilievo e/o non sono rilevati valori di bilancio.

A.III.2 Titoli

I dati relativi al costo storico, al valore iniziale, alle movimentazioni dell'esercizio che concorrono alla determinazione del valore netto finale dell'esercizio, sono riportate nelle tabelle di Nota Integrativa Tabellare e nelle Schede di dettaglio, laddove previste dal D.lgs. 118/2011 e s.m.i.. Le tabelle sono presenti in allegato agli schemi di Stato Patrimoniale e Conto Economico e costituiscono parte integrante del Bilancio d'Esercizio.

Per questa categoria di immobilizzazioni finanziarie sono previste le seguenti tipologie:

- A.III.2.a) Partecipazioni
- A.III.2.b) Altri Titoli

In particolare, per la categoria ***A.III.2.a) Partecipazioni***, se movimentata, l'iscrizione tra le immobilizzazioni finanziarie è corredata da tutte le informazioni di dettaglio relative alla natura, alla tipologia, alla forma giuridica, ai criteri di valutazione e a tutte le altre informazioni richieste dalla normativa vigente; le informazioni di dettaglio sono rilevate nella tabella *<<ELENCO PARTECIPAZIONI ISCRITTE NELLE IMMOBILIZZAZIONI FINANZIARIE>>* del foglio *"Dettaglio_SP_San"* allegata al Bilancio d'Esercizio.

PRINCIPALI INFORMAZIONI delle movimentazioni dell'esercizio

Per la suddetta area di bilancio non si sono verificati fatti di rilievo e/o non sono rilevati valori di bilancio.

FATTI DI RILIEVO delle movimentazioni dell'esercizio

Per la suddetta area di bilancio non si sono verificati fatti di rilievo e/o non sono rilevati valori di bilancio.

R.L.S.C.R.I.B.A.

ALTRE INFORMAZIONI RELATIVE ALLE IMMOBILIZZAZIONI FINANZIARIE

Inserire SI o NO nella cella in giallino denominata <<Caso presente in azienda?>>:

Cod.	Informazione	Caso presente in azienda?	*Se* Sì, *illustrare*
IF01	**Svalutazione delle immobilizzazioni finanziarie**. Nel corso dell'esercizio sono state effettuate svalutazioni delle immobilizzazioni finanziarie?	NO	*Se Sì, specificare partecipazioni, altri titoli, crediti svalutati, importo della svalutazione, motivazioni, criteri di determinazione*
IF02	**Gravami**. Su crediti immobilizzati, partecipazioni e altri titoli dell'azienda vi sono gravami quali pegni, pignoramenti ecc.?	NO	*Se* Sì, *illustrare*
IF03	**Contenzioso con iscrizione in bilancio.** Su crediti immobilizzati, partecipazioni e altri titoli iscritti in bilancio sono in corso contenziosi con altre aziende sanitarie, con altri enti pubblici o con soggetti privati?	NO	*Se* Sì, *illustrare*
IF04	**Contenzioso senza iscrizione in bilancio.** Esistono partecipazioni o altri titoli non iscritti nello stato patrimoniale perché non riconosciuti come proprietà dell'azienda in seguito a contenziosi in corso con altre aziende sanitarie, con altri enti pubblici o con soggetti privati?	NO	*Se* Sì, *illustrare*
IF05	**Altro**. Esistono altre informazioni che si ritiene necessario fornire per soddisfare la regola generale secondo cui *"Se le informazioni richieste da specifiche disposizioni di legge non sono sufficienti a dare una rappresentazione veritiera e corretta, si devono fornire le informazioni complementari necessarie allo scopo"* (art 2423 cc)?	NO	*Se* Sì, *illustrare*

RLS.R.I.B.A.

6. Rimanenze

B.I. Rimanenze

I dati relativi alle rimanenze iniziali, agli acquisti e ai consumi dell'esercizio, nonché alle altre movimentazioni riguardanti l'eventuale fondo svalutazione di magazzino, i giroconti/riclassificazioni, le rimanenze presso terzi per distribuzione per nome e per conto e le rimanenze finali di reparto che concorrono alla determinazione del valore netto finale dell'esercizio, sono riportate nelle tabelle di Nota Integrativa Tabellare e nelle Schede di dettaglio, laddove previste dal D.lgs. 118/2011 e s.m.i.. Le tabelle sono presenti in allegato agli schemi di Stato Patrimoniale e Conto Economico e costituiscono parte integrante del Bilancio d'Esercizio.

Per questa categoria sono previste le seguenti tipologie:

- B.I.1 Rimanenze di materiale sanitario
- B.I.2 Rimanenze di materiale non sanitario

PRINCIPALI INFORMAZIONI delle movimentazioni dell'esercizio

Rimanenze di magazzino
Si tratta di rimanenze di prodotti chimici e materiali diagnostici.

Le rimanenze di vaccini sono state afferite alle ASST del territorio come da decreto 201/2018 sotto commentato.

Rimanenze di reparto

Rimanenze presso terzi
Con riferimento alla gestione logistica di magazzino sono presenti rimanenze Coopservice Soc Coop. p.a. con sede a Reggio Emilia, quale agente contabile esterno "a materia", incaricato dello stoccaggio gestione e consegna del materiale economale in base all'aggiudicazione avvenuta con deliberazione n. 116 del 13 aprile 2016

Si dichiara che il dato contabile coincide con il registro di magazzino così come rendicontato dalla Coopservice Soc Coop. p.a. verificato e validato dal Servizio competente; tale rendiconto è altresì ricompreso nel conto degli agenti contabili approvato con Decreto n. 237 del 30/4/2018.

FATTI DI RILIEVO delle movimentazioni dell'esercizio

Afferimenti alle ASST come sopra esposto

6.1 Ulteriori trasferimenti/rettifiche ai sensi della L.R 23/2015

Con Decreto n. 201 del 06/04/2018 sono stati definiti i trasferimenti ai sensi della LR 23/2015 dei beni legati alla gestione delle attività vaccinali, con integrale trasferimento delle giacenze di vaccini al 1/1/2017 alle ASST, secondo importi da flusso SMAF e verificati in contradditorio con le aziende interessate, di seguito rappresentati:

RESCRIBA.

GESTIONE SANITARIA *valori in migliaia di euro*

Codice conto di Nota Integrativa	Descrizione conto di Nota Integrativa	Valore al 31/12/2016	Variazioni 2/1/2017	Saldo rettificato apertura 2017	Aziende destinatarie degli afferimenti valori in euro: 724 ASST di Cremona	725 ASST di Mantova	726 ASST di Crema	Totale
1.20.10.10.100.020.00.000	Materiali per la profilassi igienico-sanitari: vaccini	615	(615)	0	165.677,93	348.081,05	101.709,58	**615.468,56**

Per gli importi afferiti è stato iscritto un credito verso le ASST.

ALTRE INFORMAZIONI RELATIVE ALLE RIMANENZE

Inserire SI *o* NO *nella cella in giallino denominata <<Caso presente in azienda?>>:*

Cod.	Informazione	Caso presente in azienda?	*Se* Sì, *illustrare*
RIM01	**Svalutazioni**. Nel corso dell'esercizio sono state effettuate svalutazioni di rimanenze obsolete o a lento rigiro?	NO	*Se Sì, specificare importo iniziale, movimenti dell'anno, motivazioni, criteri di determinazione, impatto sul risultato economico*
RIM02	**Gravami**. Sulle rimanenze dell'azienda vi sono gravami quali pegni, patti di riservato dominio, pignoramenti ecc.?	NO	*Se* Sì, *illustrare*
RIM03	**Modifiche di classificazione.** Nel corso dell'esercizio vi sono stati rilevanti cambiamenti nella classificazione delle voci?	NO	*Se* Sì, *illustrare*
RIM04	**Valore a prezzi di mercato.** Vi è una differenza, positiva e significativa, tra il valore delle rimanenze a prezzi di mercato e la loro valutazione a bilancio?	NO	*Se* Sì, *illustrare*
RIM05	**Altro.** Esistono altre informazioni che si ritiene necessario fornire per soddisfa-re la regola generale secondo cui "Se le informazioni richieste da specifiche disposizioni di legge non sono sufficienti a dare una rappresentazione veritiera e corretta, si devono fornire le informazioni complementari necessarie allo scopo" (art 2423 cc)?	NO	*Se* Sì, *illustrare*

R.I.S.C.R.I.B.A.

7. Crediti

B.II. Crediti

I dati relativi al valore iniziale, alle movimentazioni dell'esercizio quali incrementi, decrementi per incassi e giroconti che concorrono alla determinazione del valore finale dell'esercizio, nonché il relativo fondo svalutazione e i relativi utilizzi e accantonamenti ed, infine, le fatture da emettere, l'anzianità e la scadenza dei crediti, sono riportate nelle tabelle di Nota Integrativa Tabellare e nelle Schede di dettaglio, laddove previste dal D.lgs. 118/2011 e s.m.i.. Le tabelle sono presenti in allegato agli schemi di Stato Patrimoniale e Conto Economico e costituiscono parte integrante del Bilancio d'Esercizio.

Per questa categoria sono previste le seguenti tipologie:

- B.II.1) Crediti v/Stato
- B.II.2) Crediti v/Regione
- B.II.3) Crediti v/Comuni
- B.II.4) Crediti v/Aziende sanitarie pubbliche
- B.II.5) Crediti v/Società partecipate e/o enti dipendenti dalla Regione
- B.II.6) Crediti v/Erario
- B.II.7) Crediti v/Altri

In particolare, per le categorie ***B.II.1.h) Crediti v/Stato per finanziamenti per investimenti*** e ***B.II.2.b) Crediti v/Regione o Provincia Autonoma per versamenti a patrimonio netto,*** se movimentate, l'iscrizione tra i crediti è corredata da tutte le informazioni di dettaglio relative agli atti di delibera, agli importi, alle riscossioni, alle integrazioni dei finanziamenti e alla consistenza finale; le informazioni di dettaglio sono rilevate nella tabella del foglio *"Dettaglio_SP_San"* allegata al Bilancio d'Esercizio.

Per la categoria ***Crediti v/Aziende sanitarie pubbliche della Regione - per mobilità in compensazione e non*** se movimentate, l'iscrizione tra i crediti è corredata da tutte le informazioni di dettaglio relative alla mobilità in compensazione e non in compensazione e alle altre prestazioni; le informazioni di dettaglio sono rilevate nella tabella del foglio "*Cons"* allegata al Bilancio d'Esercizio.

Per le informazioni di dettaglio relative ai crediti verso la Regione e ai crediti verso Aziende Sanitarie pubbliche si rinvia alle tabelle allegate agli schemi di Bilancio d'Esercizio.

PRINCIPALI INFORMAZIONI delle movimentazioni dell'esercizio

Altri crediti v/stato - Crediti v/prefetture
Sono sostanzialmente invariati. Gli importi relativi a prestazioni STP sono stati riclassificati dai crediti verso prefetture agli altri crediti verso lo Stato, come da indicazioni. Non è stato possibile riclassificare il valore del fondo, ma solo il dato del credito netto.
In seguito inoltre ad ulteriori verifiche il dato del credito è stato altresì incrementato della quota di € 22 per addebiti che in sede di fusione (ed importazione delle partite) erano confluiti nei crediti verso privati. L'importo pertanto è girocontato dalla voce 1.20.20.70.010.000.00.000 alla voce 1.20.20.10.045.000.00.000, quest'ultima valorizzata nella colonna incrementi per il rispetto dei controlli dei saldi giroconti.
Il dato è stato rendicontato mediante il caricamento in data 21.05.2018 su Scriba della tabella richiesta

Crediti v/Regione: **per i crediti vs Regione è richiesto il dettaglio degli acconti ricevuti nell'anno 2017 per anno di competenza ed il credito di chiusura.**

RL S.C.R.L.B.A.

Gli incrementi dell'esercizio relativi alla voce B.II.2.a.3.1) Crediti da Regione per Quota capitaria Sanitaria sono pari a € 1.000.500 e sono costituti dall'assegnazione di cui al DDG 7266/18 Finanziamento di parte corrente FSR indistinto.
I decrementi dell'esercizio relativi alla voce B.II.2.a.3.1) Crediti da Regione per Quota capitaria Sanitaria sono pari a € 839.345 e sono costituiti per € 667.966 da incassi di acconti di quota capitaria e per € 171.379 da compensazioni G3S.
L'importo di - € 72.188 esposto nella colonna giroconti è così dettagliato:
+ € 171 integrazione dei crediti verso la Regione già segnalata come squadratura nel Cons al 31/12/16: si tratta di una compensazione Finlombarda che ASST di Mantova ha effettuato nel 2016 inizialmente verso l'ATS Valpadana e successivamente spostata nei confronti della Regione; il giroconto ha pertanto riguardato i crediti verso Regione e i debiti verso ASST per ricostituire i valori corretti;
- € 70.155 saldo mobilità intra 2017 SAN;
- € 2.105 saldo mobilità extra 2017 SAN secondo i valori successivamente esposti;
- € 99 giroconto da quota capitaria a funzioni non tariffate come da scheda GSA consuntivo V2.

Gli incrementi dell'esercizio relativi alla voce B.II.2.a.3.2) Crediti da Regione per Quota capitaria A.S.S.I. sono pari a € 183.413 e sono costituti dall'assegnazione di cui al DDG 5261/18 Finanziamento di parte corrente ASSI.
I decrementi dell'esercizio relativi alla voce B.II.2.a.3.2) Crediti da Regione per Quota capitaria A.S.S.I sono pari a € 175.212 e sono costituiti da incassi di quota capitaria e misure sociosanitarie.
Si precisa che l'importo di + € 7.515 esposto nella colonna giroconti è così costituito:
+ € 7.189 giroconto credito per mobilità intraregionale ASSI come da controdeduzioni al consuntivo 2016 al fine di allineare il dato con le risultanze regionali;
- € 6 giro per riclassificazione da riga B.II.2.a.9) Crediti v/Regione o Provincia Autonoma per spesa corrente – altro;
+ € 332 saldo mobilità intra 2017 ASSI.

Gli incrementi dell'esercizio relativi alla voce B.II.2.a.3.3) Crediti da Regione per Funzioni non tariffate sono pari a € 5.176 e sono costituiti dall'assegnazione DDG 7266/18 Funzioni non tariffate – FSR indistinto.
I relativi decrementi pari a € 4.972 sono in quadratura con il prospetto regionale.
L'importo di € 99 esposto nella colonna giroconti è relativo al giroconto da quota capitaria a funzioni non tariffate come da scheda GSA consuntivo V2.

Gli incrementi dell'esercizio relativi alla voce B.II.2.a.3.4) Crediti da Regione per Obiettivi di PSSR sono pari a € 2.154 e sono così dettagliati:
- € 660 PROGETTI PSICHIATRIA
- € 850 PROGETTI NEUROPSICHIATRIA
- € 79 AMBULATORI AL SABATO
- € 565 PROGETTUALITA' CREG
I relativi decrementi pari a € 1.528 sono in quadratura con il prospetto regionale.

Gli incrementi dell'esercizio relativi alla voce B.II.2.a.3.5) Crediti da Regione per Contributi vincolati da FSR pari a € 7.206 sono così costituiti:
- € 820 DDG 5261/18 INDENNIZZO ABBATTIMENTI VETERINARI EX LEGGE N. 218/88
- € 4.917 DDG 16864/17 INDENNIZZO ABBATTIMENTI VETERINARI EX LEGGE N. 218/88
- € 1.469 DDG 10797/17 INDENNIZZO ABBATTIMENTI VETERINARI EX LEGGE N. 218/88

La voce B.II.2.a.3.5) Crediti da Regione per Contributi vincolati da FSR si incrementa di un importo superiore rispetto all'assegnato per le seguenti voci pari a € 6.386 relative ad utilizzo risorse anni precedenti dettagliate da Regione nel prospetto "ALTRO":
- € 4.917 DDG 16864/17 INDENNIZZO ABBATTIMENTI VETERINARI EX LEGGE N. 218/88
- € 1.469 DDG 10797/17 INDENNIZZO ABBATTIMENTI VETERINARI EX LEGGE N. 218/88
Si precisa che l'importo di € 1.469 è stato indicato anche nei decrementi per valori sorti nell'esercizio, mentre l'importo di € 4.917 non è stato indicato nella colonna dei decrementi in quanto incassato con reversale 2018.

Gli incrementi dell'esercizio relativi alla voce B.II.2.a.3.6) Crediti da Regione per Contributi vincolati extra FSR sono pari a € 2.196 e sono così costituiti:
- € 1.327 DDG 5261/18 Contributi obbligatori L. 210/92 extra fondo vincolati

R.E.S.C.R.I.B.A.

- € 869 DDG 5261/18 Contributo STP stranieri onere 9
I decrementi dell'esercizio relativi alla voce B.II.2.a.3.6) Crediti da Regione per Contributi vincolati extra FSR sono pari a € 1.196 INDENNIZZI EX L. 210-92 - FSR 2017 ATS - ACCONTO SPESE CORRENTI FSR 2017 – DICEMBRE 2017 e sono in quadratura con il prospetto regionale.

Gli incrementi dell'esercizio relativi alla riga B.II.2.a.4) Crediti v/Regione o Provincia Autonoma per mobilità attiva intraregionale sono pari a € 75.749 (saldi mobilità intra attiva 2017 sanitaria e sociosanitaria).
I decrementi dell'esercizio relativi alla riga B.II.2.a.4) Crediti v/Regione o Provincia Autonoma per mobilità attiva intraregionale di € 22.515 sono incassi di mobilità intra attiva 2017 ASSI.
I giroconti indicati alla riga B.II.2.a.4) Crediti v/Regione o Provincia Autonoma per mobilità attiva intraregionale di - € 60.423 sono dettagliati come segue:
- € 7.189 giro del credito per mobilità intraregionale ASSI come da controdeduzioni al consuntivo 2016 al fine di allineare il dato con le risultanze regionali;
- € 47.328 giro mobilità intra attiva 2017 SAN;
- € 5.906 giro mobilità intra attiva 2017 ASSI.

Le righe B.II.2.a.5.1) Crediti v/Regione o Provincia Autonoma per mobilità attiva extraregionale A.Ospedaliere e B.II.2.a.5.3) Crediti v/Regione o Provincia Autonoma per mobilità attiva extraregionale a Privati sono state movimentate in aumento nella colonna incrementi dell'esercizio e in diminuzione nella colonna giroconti per un totale di € 64.296 in quadratura con la mobilità extra attiva 2017 della scheda GSA.

Gli incrementi dell'esercizio relativi alla voce B.II.2.a.9) Crediti v/Regione o Provincia Autonoma per spesa corrente – altro pari a € 17.609 sono così dettagliati:
- € 214 DDG 5261/18 SISS FARMACEUTICA
- € 363 DDG 5261/18 RAR
- € 3.013 DDG 5261/18 RETI SANITARIE
- € 3.664 DDG 5261/18 HOSPICE
- € 6.089 DDG 5261/18 SUBACUTI
- € 561 DDG 5261/18 AIDS
- € 25 DDG 5261/18 PROGETTO LABORATORI DI PREVENZIONE
- € 1.425 DDG 15925/17 RISORSE FINALIZZATE ALL'ATTUAZIONE DELLA MISURA INNOVATIVA A SOSTEGNO DELLA FAMIGLIA PER I CARICHI DI CURA ACCESSORI DELLA PERSONA RICOVERATA IN RSA EX DD.GG.RR. 7012/2017 E 7438/2017
- € 1.789 DGR 127/18 DETERMINAZIONE IN MERITO ALLA REMUNERAZIONE DI ALCUNE FUNZIONI NON COPERTE DA TARIFFE PREDEFINITE SVOLTE DALLE AZIENDE ED ENTI SANITARI PUBBLICI E PRIVATI ACCREDITATI PER L'ANNO 2017
- € 326 FINANZIAMENTO RESIDUI RICOVERI 2015-2016 A EROGATORI ACCREDITATI (voce dettagliata da Regione nel prospetto "ALTRO")
- € 68 DGR 7500/17 RESTITUZIONE A FARMACIE PAYBACK 2013
- € 72 DDG 12780/17 ULTERIORE ACCONTO DA RICONOSCERE AI GESTORI CREG PER IL 2016
La voce B.II.2.a.9) Crediti v/Regione o Provincia Autonoma per spesa corrente –altro si incrementa di un importo superiore rispetto all'assegnato con prospetto regionale ed è movimentata nella parte incrementi per valori sorti nell'esercizio relativi a periodi precedenti per le seguenti voci:
- € 68 DGR 7500/17 RESTITUZIONE A FARMACIE PAYBACK 2013 (voce dettagliata da Regione nel prospetto "ALTRO")
- € 72 DDG 12780/17 ULTERIORE ACCONTO DA RICONOSCERE AI GESTORI CREG PER IL 2016
Nella colonna dei decrementi dell'esercizio è stato indicato l'importo di € 15.007 così costituito:
- € 13.167 DDG 5261/18 residui assegnazioni 2017
- € 1.768 DGR 127/18 FUNZIONI PRIVATI 2017
- € 72 DDG 12780/17 ULTERIORE ACCONTO DA RICONOSCERE AI GESTORI CREG PER IL 2016 (voce non presente nel prospetto regionale di assegnazione in quanto si tratta di valori sorti nell'esercizio relativi a periodi precedenti)
Si precisa che il contributo di € 1.425 di cui al DDG 15925/17, considerato nel prospetto regionale come incassato, è stato invece incassato con reversale 2018.
L'importo di € 6 esposto nella colonna giroconti è costituito da un giro per riclassificazione dalla riga B.II.2.a.3.2) Crediti da Regione per Quota capitaria A.S.S.I.

BUR.S.R.I.B.A.

Gli incrementi dell'esercizio relativi alla voce B.II.2.b.1) Crediti v/Regione o Provincia Autonoma per finanziamenti per investimenti sono pari a € 326 e sono così costituiti:
- € 176 DDG 16856/17 SPESE PER VIDEOSORVEGLIANZA
- € 150 DDG 16858/17 CONTRIBUTO C/CAPITALE EX DGR X/7539/2017

I relativi decrementi sono pari a € 176 in quadratura con il prospetto regionale

Crediti v/Aziende sanitarie pubbliche

Si tratta dei crediti verso le ASST e le ATS dettagliati nel foglio "crediti_e_debiti_verso_rl_e_intercompany".
I crediti verso le ASST diminuiscono per la chiusura delle partite pregresse.
Diminuiscono inoltre i crediti per afferimenti LR23 relativi al 2016 (residua una parte verso la ASST di Mantova), per poi incrementarsi del controvalore degli afferimenti 2017.
Si attesta la piena quadratura di tale voce con le ASST di riferimento.
I crediti verso le ATS si movimentano soprattutto per le fatture di fornitura dei farmaci DPC web gestito centralmente dalla ATS di Bergamo.
Permane una differenza di € 12 verso la 321 ATS Brescia (dopo aver riclassificato le voci di mobilità anni precedenti) per valori che sono da stralciare da parte di questa ATS nel 2018.
Permangono altresì differenze con la ATS di Milano, che saranno oggetto di analisi e approfondimento, con un percorso già avviato di confronto e verifica delle posizioni reciproche

Crediti v/Società partecipate e/o enti dipendenti dalla Regione

Si tratta di crediti verso Arpa per prestazioni di analisi rese dal Laboratorio di Sanità Pubblica dell'ATS nel corso del 2017.

Crediti v/Erario

Sono rappresentati dalle posizioni a credito di IVA, IRES e IRAP da chiusura dell'esercizio e sono così composti:
- € 30 credito da dichiarazione IVA anno 2017
- € 32 credito IRES a seguito del trasferimento di parte degli immobili alle ASST (credito già in parte recuperato con gli acconti IRES 2017)
- € 20 credito IRAP commerciale anni precedenti
- € 2 credito Iva in sospensione

Crediti v/Altri

I crediti verso soggetti privati sono stati esposti per annualità con rideterminazione del fondo svalutazione crediti secondo le percentuali stabilite, con un incremento dello stesso di € 279.
Come da indicazioni regionali, si procederà nel corso del 2018 ad effettuare verifiche interne per la ricognizione delle poste di credito aventi ageing risalenti nel tempo. Gli esiti delle verifiche saranno sottoposti al Collegio Sindacale e ai competenti uffici regionali al fine di procedere alle dovute rettifiche e saranno recepiti nell'adozione del bilancio d'esercizio 2018.
Le fatture di ageing maggiore sono così composte per annualità e per azienda di origine

Ex ASL di Cremona	2004	5.877,18
	2006	12.571,80
	2007	11.302,93
	2008	34.235,92
	2009	28.205,32
	2010	35.267,75
	2011	43.430,85
	2012	44.295,01
	2013	204.502,51
Totale		**419.689,27**
Ex ASL di Mantova	2004	91.498,52
	2005	149.154,20
	2006	140.123,35

R.E.C.R.I.B.A.

	2007	198.717,58
	2008	126.275,02
	2009	80.145,75
	2010	119.277,31
	2011	59.174,61
	2012	173.985,85
	2013	211.484,24
SAN_MN Totale		**1.349.836,43**

Con riferimento alla ex ASL di Mantova per gli anni dal 2008 al 2013 sono in particolare presenti crediti per prestazioni veterinarie per € 634, su cui saranno avviate prioritariamente le attività di verifica e recupero.
Nei crediti esposti sono comprese anche le somme iscritte a ruolo per un residuo al 31.12.17 di € 516, le cui riscossioni sono gestite tramite Equitalia / Agenzia della riscossione.

Crediti vs altri Enti Pubblici
L'importo di € 214 è così dettagliato:
- € 34 analisi laboratorio metaboliti effettuate per Procura, Prefettura e Tribunali
- € 44 recupero costi personale dipendente in comando presso ARPACAL e INAIL
- € 110 crediti v/INAIL per acconti chiusi nel 2018
- € 26 altre analisi laboratorio e verifiche impiantistica a enti pubblici

Altri crediti diversi
L'importo di 1.553 €/000 è rappresentato in particolare da:
- € 79 Acconti DRG (per prestazioni STP 2015 riconosciuti in acconto a privati) – stato di liquidità legato alle riscossioni STP;
- € 168 Acconti Ambulatoriale (30 per prestazioni STP 2015 riconosciuti in acconto a privati e 138 per acconti anno 2017 non girati a costi/saldi in attesa dei dati di validazione) - stato di liquidità legato per € 30 alle riscossioni STP e per il residuo saranno chiusi nel 2018;
- € 1.195 Acconti Farmaceutica – saranno movimentati nel 2018 in base alla validazione annuale dei dati dei flussi di farmaceutica;
- € 48 Anticipi a fornitori – saranno chiusi nel 2018;
- € 8 Acconti Assi ADI Voucher – saranno chiusi nel 2018.

FATTI DI RILIEVO delle movimentazioni dell'esercizio

come sopra esposto

ALTRE INFORMAZIONI RELATIVE AI CREDITI

Inserire SI *o* NO *nella cella in giallino denominata <<Caso presente in azienda?>>:*

Cod.	Informazione	Caso presente in azienda?	*Se* Sì, *illustrare*
CRED01	**Svalutazioni**. Nel corso dell'esercizio sono state effettuate svalutazioni di crediti iscritti nell'attivo circolante?	NO	*Se Sì, specificare crediti svalutati, importo della svalutazione, motivazioni, criteri di determinazione* Il fondo è stato incrementato ma non utilizzato
CRED02	**Gravami**. Sui crediti dell'azienda vi sono gravami quali pignoramenti ecc.?	NO	*Se* Sì, *illustrare*

CRED03	**Cartolarizzazioni.** L'azienda ha in atto operazioni di cartolarizzazione dei crediti?	NO	*Se* Sì, *illustrare*
CRED04	**Altro.** Esistono altre informazioni che si ritiene necessario fornire per soddisfare la regola generale secondo cui "Se le informazioni richieste da specifiche disposizioni di legge non sono sufficienti a dare una rappresentazione veritiera e corretta, si devono fornire le informazioni complementari necessarie allo scopo" (art 2423 cc)?	NO	*Se* Sì, *illustrare*

7.1 Ulteriori trasferimenti/rettifiche ai sensi della L.R 23/2015

I crediti si incrementano a seguito degli afferimenti per € 617, di cui 615 per giacenze di magazzino e € 2 per immobilizzazioni non sterilizzate.

8. Attività finanziarie che non costituiscono immobilizzazioni

B.III. Attività finanziarie che non costituiscono immobilizzazioni

I dati relativi al costo storico, al valore iniziale, alle movimentazioni che concorrono alla determinazione del valore finale dell'esercizio, sono riportate nelle tabelle di Nota Integrativa Tabellare e nelle Schede di dettaglio, laddove previste dal D.lgs. 118/2011 e s.m.i.. Le tabelle sono presenti in allegato agli schemi di Stato Patrimoniale e Conto Economico e costituiscono parte integrante del Bilancio d'Esercizio.

In particolare, per le categorie ***Partecipazioni in imprese controllate, collegate e in altre imprese***, se movimentate, l'iscrizione tra le attività finanziarie che non costituiscono immobilizzazioni è corredata da tutte le informazioni di dettaglio relative alla natura, alla tipologia, alla forma giuridica, ai criteri di valutazione e a tutte le altre informazioni richieste dalla normativa vigente; le informazioni di dettaglio sono rilevate nella tabella *<<ELENCO PARTECIPAZIONI ISCRITTE NELLE ATTIVITA' A BREVE>>* del foglio *"Dettaglio_SP_San"* allegata al Bilancio d'Esercizio.

PRINCIPALI INFORMAZIONI delle movimentazioni dell'esercizio

Per la suddetta area di bilancio non si sono verificati fatti di rilievo e/o non sono rilevati valori di bilancio.

FATTI DI RILIEVO delle movimentazioni dell'esercizio

Per la suddetta area di bilancio non si sono verificati fatti di rilievo e/o non sono rilevati valori di bilancio.

ALTRE INFORMAZIONI RELATIVE ATTIVITÀ FINANZIARIE CHE NON COSTITUISCONO IMMOBILIZZAZIONI

Inserire SI *o* NO *nella cella in giallino denominata <<Caso presente in azienda?>>:*

Cod.	Informazione	Caso presente in azienda?	*Se* Sì, *illustrare*

P.L.S.C.R.I.B.A.

AF01	**Gravami.** Sulle attività finanziarie che non costituiscono immobilizzazioni vi sono gravami quali pegni, pignoramenti ecc.?	NO	*Se* Sì, *illustrare*
AF02	**Contenzioso con iscrizione in bilancio.** Sulle attività finanziarie che non costituiscono immobilizzazioni iscritte in bilancio sono in corso contenziosi con altre aziende sanitarie, con altri enti pubblici o con soggetti privati?	NO	*Se* Sì, *illustrare*
AF03	**Contenzioso senza iscrizione in bilancio.** Esistono attività finanziarie che non costituiscono immobilizzazioni non iscritte nello stato patrimoniale perché non riconosciute come proprietà dell'azienda in seguito a contenziosi in corso con altre aziende sanitarie, con altri enti pubblici o con soggetti privati?	NO	*Se* Sì, *illustrare*
AF04	**Altro.** Esistono altre informazioni che si ritiene necessario fornire per soddisfare la regola generale secondo cui "Se le informazioni richieste da specifiche disposizioni di legge non sono sufficienti a dare una rappresentazione veritiera e corretta, si devono fornire le informazioni complementari necessarie allo scopo" (art 2423 cc)?	NO	*Se* Sì, *illustrare*

RLS.C.R.I.B.A.

9. Disponibilità liquide

B.IV. Disponibilità liquide

I dati relativi al valore iniziale, agli incrementi e decrementi dell'esercizio che concorrono alla determinazione del valore finale dell'esercizio, sono riportate nelle tabelle di Nota Integrativa Tabellare e nelle Schede di dettaglio, laddove previste dal D.lgs. 118/2011 e s.m.i.. Le tabelle sono presenti in allegato agli schemi di Stato Patrimoniale e Conto Economico e costituiscono parte integrante del Bilancio d'Esercizio.

PRINCIPALI INFORMAZIONI delle movimentazioni dell'esercizio

Cassa
Si tratta del saldo al 31/12 delle casse economali aziendali.

Conto corrente postale
Si tratta del saldo dei conti correnti postali aziendali.

Tesoreria unica
Si tratta del saldo al 31/12 del conto di tesoreria della gestione sanitaria e sociosanitaria.
Il valore delle disponibilità liquide è pari a € 34.709, con un incremento di € 6.547.
La gestione di tesoreria per l'attività sanitaria e socio sanitaria vede nell'anno incassi per € 1.177.488 e pagamenti per 1.170.917. L'incidenza della variazione è di circa lo 0,55 %.
I tempi di pagamento verso i fornitori sono stati rispettati, si registrano incrementi dei debiti verso erogatori privati e ASST (di seguito commentati), correlati alla dinamica di cassa dell'esercizio

FATTI DI RILIEVO delle movimentazioni dell'esercizio

Nulla da rilevare oltre alla complessa dinamica finanziaria.
Si dichiara la riconciliazione della verifica di cassa con i dati SIOPE e di rimessa regionale

ALTRE INFORMAZIONI RELATIVE ALLE DISPONIBILITÀ LIQUIDE

Inserire SI *o* NO *nella cella in giallino denominata <<Caso presente in azienda?>>:*

Cod.	Informazione	Caso presente in azienda?	*Se* SI, *illustrare*
DL01	**Fondi vincolati.** Le disponibilità liquide comprendono fondi vincolati?	NO	*Se Sì, specificare importo e natura del vincolo*
DL02	**Gravami.** Sulle disponibilità liquide dell'azienda vi sono gravami quali pignoramenti ecc.?	NO	*Se* Sì, *illustrare*
DL03	**Altro.** Esistono altre informazioni che si ritiene necessario fornire per soddisfare la regola generale secondo cui "Se le informazioni richieste da specifiche disposizioni di legge non sono sufficienti a dare una rappresentazione veritiera e corretta, si devono fornire le informazioni complementari necessarie allo scopo" (art 2423 cc)?	NO	*Se* Sì, *illustrare*

RLS.C.R.I.B.A.

10. Ratei e risconti attivi

C) RATEI E RISCONTI ATTIVI

I dati relativi al valore iniziale e al valore finale dell'esercizio, sono riportati nelle tabelle di Nota Integrativa Tabellare e nelle Schede di dettaglio, laddove previste dal D.lgs. 118/2011 e s.m.i.. Le tabelle sono presenti in allegato agli schemi di Stato Patrimoniale e Conto Economico e costituiscono parte integrante del Bilancio d'Esercizio.

In particolare, per le categorie *C.I Ratei attivi e C.II Risconti attivi*, se movimentate, l'iscrizione tra i ratei e risconti attivi è corredata da tutte le informazioni di dettaglio relative alla natura, alla tipologia di realizzazione entro e oltre i 12 mesi; le informazioni di dettaglio sono rilevate nella tabella apposita del foglio *"Dettaglio_SP_San"* allegata al Bilancio d'Esercizio.

PRINCIPALI INFORMAZIONI delle movimentazioni dell'esercizio

Ratei attivi

Risconti attivi
Si rimanda alla specifica tabella di dettaglio.

FATTI DI RILIEVO delle movimentazioni dell'esercizio

Nulla di rilevante oltre alla normale dinamica d'esercizio.

Altre informazioni relative a ratei e risconti attivi.

Inserire SI *o* NO *nella cella in giallino denominata <<Caso presente in azienda?>>:*

Cod.	Informazione	Caso presente in azienda?	*Se* Sì, *illustrare*
RR01	Esistono altre informazioni che si ritiene necessario fornire per soddisfare la regola generale secondo cui "Se le informazioni richieste da specifiche disposizioni di legge non sono sufficienti a dare una rappresentazione veritiera e corretta, si devono fornire le informazioni complementari necessarie allo scopo" (art 2423 cc)?	NO	*Se* Sì, *illustrare*

RL S.C.R.I.B.A.

11. Patrimonio netto

A) PATRIMONIO NETTO

I dati relativi alla consistenza iniziale, all'assegnazione e agli utilizzi per sterilizzazioni nel corso dell'esercizio, nonché i giroconti/riclassificazioni e altre variazioni che concorrono alla determinazione del valore finale dell'esercizio, sono riportate nelle tabelle di Nota Integrativa Tabellare e nelle Schede di dettaglio, laddove previste dal D.lgs. 118/2011 e s.m.i.. Le tabelle sono presenti in allegato agli schemi di Stato Patrimoniale e Conto Economico e costituiscono parte integrante del Bilancio d'Esercizio.

In particolare, per le categorie ***A.II) Finanziamenti per Investimenti***, ***A.IV.2) Riserve da plusvalenze da reinvestire e A.IV.3) Contributi da reinvestire,*** se movimentate, l'iscrizione tra il Patrimonio Netto è corredata da tutte le informazioni di dettaglio relative alla natura, alla tipologia, alle movimentazioni patrimoniali e finanziarie, nonché alla consistenza iniziale e finale; le informazioni di dettaglio sono rilevate nella tabella apposita del foglio *"Dettaglio_SP_San"* allegata al Bilancio d'Esercizio.

PRINCIPALI INFORMAZIONI delle movimentazioni dell'esercizio

Fondo di dotazione
Nessuna variazione.

Finanziamenti per investimenti
Aumentano per le assegnazioni dettagliate nelle voci di crediti da Regione e diminuiscono per gli utilizzi per la sterilizzazione degli ammortamenti.
Aumentano inoltre di € 16 per la destinazione ad acquisto di attrezzature informatiche di parte del contributo tesoriere accantonato negli anni precedenti.

Riserve da donazioni e lasciti vincolati ad investimenti
Nessuna variazione

Altre riserve
Diminuiscono per gli utilizzi per la sterilizzazione degli ammortamenti.

Contributi per ripiano perdite
Non valorizzato

Utili (perdite) portati a nuovo
Non valorizzato

Utile (perdita) d'esercizio
Non valorizzato

FATTI DI RILIEVO delle movimentazioni dell'esercizio

Come sopra esposto.

RLS.C.R.I.B.A.

11.1 Ulteriori trasferimenti/rettifiche ai sensi della L.R 23/2015

Come dettagliato nei flussi SMAF e riepilogato nel decreto 201/2018 di afferimenti alle ASST, il patrimonio netto diminuisce di € 21 per il passaggio di immobilizzazioni, relativi alle attività vaccinali, con valore residuo diverso da zero e coperte da contributo, riferibili in prevalenza agli automezzi.

ALTRE INFORMAZIONI RELATIVE AL PATRIMONIO NETTO

Inserire SI *o* NO *nella cella in giallino denominata <<Caso presente in azienda?>>:*

Cod.	Informazione	Caso presente in azienda?	*Se* SI, *illustrare*
PN01	**Donazioni e lasciti vincolati ad investimenti.** Nell'esercizio non sono state rilevate donazioni e lasciti vincolati ad investimenti?	NO	*Sì, specificare importo, soggetto erogatore e tipologia di beni acquisiti*
PN02	**Fondo di dotazione.** Il fondo di dotazione ha subito variazioni rispetto all'esercizio precedente?	NO	*Se Sì, specificare importo e motivazione variazione*
PN03	**Altro.** Esistono altre informazioni che si ritiene necessario fornire per soddisfare la regola generale secondo cui "Se le informazioni richieste da specifiche disposizioni di legge non sono sufficienti a dare una rappresentazione veritiera e corretta, si devono fornire le informazioni complementari necessarie allo scopo" (art 2423 cc)?	NO	*Se* Sì, *illustrare*

RL S.C.R.I.B.A.

12. Fondi per rischi e oneri

B) FONDI PER RISCHI ED ONERI

I dati relativi alla consistenza iniziale, all'accantonamento e agli utilizzi dell'esercizio, nonché le riclassificazioni che concorrono alla determinazione del valore finale dell'esercizio, sono riportate nelle tabelle di Nota Integrativa Tabellare e nelle Schede di dettaglio, laddove previste dal D.lgs. 118/2011 e s.m.i.. Le tabelle sono presenti in allegato agli schemi di Stato Patrimoniale e Conto Economico e costituiscono parte integrante del Bilancio d'Esercizio.

Per questa categoria sono previste le seguenti tipologie:

- B.I) Fondi per imposte, anche differite
- B.II) Fondi per rischi
- B.III) Fondi da distribuire
- B.IV) Quota inutilizzata contributi di parte corrente vincolati
- B.V) Altri fondi

In particolare, per le categorie ***B) FONDI PER RISCHI ED ONERI,*** se movimentate, l'iscrizione tra i fondi è corredata da tutte le informazioni di dettaglio relative agli eventuali utilizzi dei fondi indicando la natura del costo; le informazioni di dettaglio sono rilevate nella tabella apposita del foglio *Utilizzi_Fondi_San* allegata al Bilancio d'Esercizio.

Inoltre, per le categorie ***B.IV) Quote inutilizzate contributi***, se movimentate, l'iscrizione tra i fondi è corredata da tutte le informazioni di dettaglio relative alla Assegnazione indicando la descrizione dell'ente o del soggetto concedente, gli estremi degli atti di assegnazione, la destinazione e la natura dei costi correlati al contributo, gli importi assegnati, utilizzati e accantonati, nonché le quote destinate agli investimenti; le informazioni di dettaglio sono rilevate nelle tabelle apposite dei fogli *"VincNI_SAN"* e *"UtilizziNI_SAN"* allegati al Bilancio d'Esercizio.

PRINCIPALI INFORMAZIONI delle movimentazioni dell'esercizio

Fondi rischi:
- 65 per utilizzi in esito a sentenze legali sfavorevoli
+ 270 per accantonamento autoassicurazione
Agli atti è depositato l'elenco delle cause aperte a fine esercizio, aggiornato al 31.03.2018, sulla cui base il fondo è capiente.

Quote inutilizzate contributi:
- 8.079 per utilizzi come da tabelle di dettaglio allegate al bilancio
+ 1 per accantonamento contributo del tesoriere
+ 5 per accantonamento contributi da Istituto Superiore Sanità (Contributo studio epidemiologico) e Provincia di Mantova (Contributo medicina di genere).
Le riclassifiche e gli utilizzi di + 6.386 sono relativi ai contributi anni precedenti per indennizzi abbattimenti veterinari ex legge n. 218/88 (rif. DDG 10797/2017 e 16864/2017) che sono stati contabilizzati come da indicazioni regionali.
Le riclassifiche di – 16 sono relative agli utilizzi per investimenti delle quote accantonate di contributi tesoriere.

Fondi rinnovi contrattuali:
- 1.726 per chiusura fondi anni precedenti
+ 1.726 per accantonamenti di esercizio

Altri fondi:
+ 1.705 accantonamento come da tabella di dettaglio, in particolare € 1.022 per sanzioni da riversare.

R.L. S.C.R.I.B.A.

FATTI DI RILIEVO delle movimentazioni dell'esercizio

come sopra esposto

Di seguito sono illustrati brevemente i criteri utilizzati per la determinazione dell'entità dei fondi, nonché degli estremi dei verbali del Collegio Sindacale come specificato nella tabella. Nel caso di assenza di un verbale specifico del collegio sindacale, si è indicato il verbale di approvazione del bilancio d'esercizio cui il fondo si riferisce.

3.20.10.00.000.000.00.000 **B.I) Fondi per imposte, anche differite**

Descrizione	Anno di costituzione	Criteri di determinazione	Importi	Estremi del Verbale del Collegio Sindacale
SP di apertura	1/1/2016		91	
Accantonamento IRES aliquota dimezzata esercizio corrente			+ 89	

3.20.20.10.000.000.00.000 **B.II.1) Fondo rischi per cause civili ed oneri processuali**

Descrizione	Anno di costituzione	Criteri di determinazione	Importi	Estremi del Verbale del Collegio Sindacale
SP apertura	1/1/2016		891	
Variazione esercizio corrente			- 65	

3.20.20.20.000.000.00.000 **B.II.2) Fondo rischi per contenzioso personale dipendente**

Descrizione	Anno di costituzione	Criteri di determinazione	Importi	Estremi del Verbale del Collegio Sindacale
SP apertura	1/1/2016		225	

3.20.20.30.000.000.00.000 **B.II.3) Fondo rischi connessi all'acquisto di prestazioni sanitarie da privato**

Descrizione	Anno di costituzione	Criteri di determinazione	Importi	Estremi del Verbale del Collegio Sindacale
SP apertura	1/1/2016		238	

RL S.C.R.I.B.A.

3.20.20.40.000.000.00.000 B.II.4) Fondo rischi per copertura diretta dei rischi (autoassicurazione)

Descrizione	Anno di costituzione	Criteri di determinazione	Importi	Estremi del verbale del Collegio Sindacale
SP apertura	1/1/2016		180	
Variazione esercizio corrente			+ 270	

3.20.20.50.000.000.00.000 B.II.5) Altri fondi rischi

Descrizione	Anno di costituzione	Criteri di determinazione	Importi	Estremi del verbale del Collegio Sindacale
SP apertura	1/1/2016		20	

3.20.50.30.000.000.00.000 B.V.3) Altri fondi per oneri e spese

Descrizione	Anno di costituzione	Criteri di determinazione	Importi	Estremi del verbale del Collegio Sindacale
SP apertura	1/1/2016		5.483	
Variazione esercizio corrente			+ 1.705	
Riclassifica d'esercizio			+ 9	

ALTRE INFORMAZIONI RELATIVE A FONDI RISCHI E ONERI

Inserire SI o NO nella cella in giallino denominata <<Caso presente in azienda?>>:

Cod.	Informazione	Caso presente in azienda?	*Se Sì, illustrare*
FR01	Con riferimento ai rischi per i quali è stato costituito un fondo, esiste la possibilità di subire perdite addizionali rispetto agli ammontari stanziati?	NO	*Se Sì, illustrare*
FR02	Esistono rischi probabili, a fronte dei quali non è stato costituito un apposito fondo per l'impossibilità di formulare stime attendibili?	NO	*Se Sì, indicare le informazioni utili per la comprensione della situazione*

RLS.C.R.I.B.A.

FR03	Esistono rischi (né generici, né remoti) a fronte dei quali non è stato costituito un apposito fondo perché solo possibili, anziché probabili? Da tali rischi potrebbero scaturire perdite significative?	NO	*Se Sì, indicare le informazioni utili per la comprensione della situazione*
FR04	Esistono altre informazioni che si ritiene necessario fornire per soddisfare la regola generale secondo cui "Se le informazioni richieste da specifiche disposizioni di legge non sono sufficienti a dare una rappresentazione veritiera e corretta, si devono fornire le informazioni complementari necessarie allo scopo" (art 2423 cc)?	NO	*Se Sì, illustrare*

13. Trattamento di fine rapporto

C) TRATTAMENTO DI FINE RAPPORTO

I dati relativi alla consistenza iniziale, all'accantonamento e agli utilizzi dell'esercizio, nonché le riclassificazioni che concorrono alla determinazione del valore finale dell'esercizio, sono riportate nelle tabelle di Nota Integrativa Tabellare e nelle Schede di dettaglio, laddove previste dal D.lgs. 118/2011 e s.m.i.. Le tabelle sono presenti in allegato agli schemi di Stato Patrimoniale e Conto Economico e costituiscono parte integrante del Bilancio d'Esercizio.

Per questa categoria sono previste le seguenti tipologie:

- C.I) Premi operosità
- C.II) TFR personale dipendente

In particolare, per le categorie *C) TRATTAMENTO DI FINE RAPPORTO* se movimentate, l'iscrizione tra i fondi è corredata da tutte le informazioni di dettaglio relative agli eventuali utilizzi dei fondi indicando la natura del costo; le informazioni di dettaglio sono rilevate nella tabella apposita del foglio *Utilizzi_Fondi_San* allegata al Bilancio d'Esercizio.

PRINCIPALI INFORMAZIONI delle movimentazioni dell'esercizio

L'importo esposto pari a € 565 è costituito dalla somma dei fondi premi operosità SUMAI al 31/12/2015 delle ex ASL di Cremona (€ 110) e Mantova (€ 455). Non sono stati effettuati accantonamenti per il 2016 e per il 2017.

FATTI DI RILIEVO delle movimentazioni dell'esercizio

Per la suddetta area di bilancio non si sono verificati fatti di rilievo.

Di seguito sono illustrati brevemente i criteri utilizzati per la determinazione dell'entità dei fondi, nonché degli estremi dei verbali del Collegio Sindacale come specificato nella tabella. Nel caso di assenza di un verbale specifico del collegio sindacale, si è indicato il verbale di approvazione del bilancio d'esercizio cui il fondo si riferisce.

3.30.10.00.000.000.00.000 C.I) Premi operosità

Descrizione	Anno di costituzione	Criteri di determinazione	Importi	Estremi del verbale del Collegio Sindacale
SP apertura	sino al 1994		32	Verbale n. 26 del 27/4/2017

RESCRIBA.

SP apertura	1995/1997		14	Verbale n. 26 del 27/4/2017
SP apertura	1998		158	
SP apertura	1999		28	
SP apertura	2000		25	
SP apertura	2001		25	
SP apertura	2002		21	
SP apertura	2003		21	
SP apertura	2004		21	
SP apertura	2005		21	
SP apertura	2006		22	
SP apertura	2007		23	
SP apertura	2008		24	
SP apertura	2009		25	
SP apertura	2010		23	
SP apertura	2011		23	
SP apertura	2012		24	
SP apertura	2013		24	
SP apertura	2014		5	
SP apertura	2015		6	
	2016			
	2017			

ALTRE INFORMAZIONI RELATIVE A TRATTAMENTO DI FINE RAPPORTO

Inserire SI *o* NO *nella cella in giallino denominata <<Caso presente in azienda?>>:*

Cod.	Informazione	Caso presente in azienda?	*Se* Sì, *illustrare*
TR01	**Altro**. Esistono altre informazioni che si ritiene necessario fornire per soddisfare la regola generale secondo cui "Se le informa-zioni richieste da specifiche disposizioni di legge non sono sufficienti a dare una rappresentazione veritiera e corretta, si devono fornire le informazioni complementari necessarie allo scopo" (art 2423 cc)?	NO	*Se* Sì, *illustrare*

RESCRIBA

14. Debiti

D) DEBITI

I dati relativi al valore iniziale, alle movimentazioni dell'esercizio quali incrementi, decrementi per pagamenti e giroconti, che concorrono alla determinazione del valore finale dell'anno, nonché i dettagli dei debiti per acquisto cespiti ed, infine, le fatture da ricevere, l'anzianità e la scadenza dei crediti, sono riportati nelle tabelle di Nota Integrativa Tabellare (vedi allegati del Bilancio d'Esercizio).

Per questa categoria sono previste le seguenti tipologie:

- D.I. Debiti per Mutui passivi
- D.II. Debiti v/Stato
- D.III. Debiti v/Regione
- D.IV. Debiti v/Comuni
- D.V. Debiti v/Aziende sanitarie pubbliche
- D.VI. Debiti V/ Società Partecipate e/o Enti Dipendenti Della Regione
- D.VII. Debiti v/Fornitori
- D.VIII. Debiti v/Istituto tesoriere
- D.IX. Debiti Tributari
- D.X. Debiti v/Istituti previdenziali, assistenziali e sicurezza sociale
- D.XI. Debiti v/Altri

In particolare, per la categoria ***D.I. Debiti per Mutui passivi***, se movimentata, l'iscrizione tra i debiti è corredata da tutte le informazioni di dettaglio relative alla destinazione, al soggetto erogatore, agli estremi della delibera di autorizzazione regionale, alla scadenza, alla garanzia e ai tassi reali, nonché l'importo iniziale e il debito residuo; le informazioni di dettaglio sono rilevate nella tabella apposita del foglio *"Dettaglio_SP_San"* allegata al Bilancio d'Esercizio.

Per la categoria ***Debiti v/Aziende sanitarie pubbliche della Regione - per mobilità in compensazione e non*** se movimentata, l'iscrizione tra i debiti è corredata da tutte le informazioni di dettaglio relative alla mobilità in compensazione e non in compensazione e alle altre prestazioni; le informazioni di dettaglio sono rilevate nella tabella del foglio *"Cons"* allegata al Bilancio d'Esercizio.

Per le informazioni di dettaglio relative ai debiti verso la Regione, ai debiti verso Aziende Sanitarie pubbliche e ai debiti verso fornitori si rinvia alle apposite tabelle allegate agli schemi del Bilancio d'Esercizio.

PRINCIPALI INFORMAZIONI delle movimentazioni dell'esercizio

Debiti per Mutui passivi
Non presenti

Debiti v/Stato
Trattasi di quote Dlgs 194/08 2°, 3° e 4° trimestre 2017 da riversare al Ministero.

Debiti v/Regione
Ammontano complessivamente a € 194.859.

L'importo di € 123.057 esposto nelle colonne incrementi dell'esercizio e giroconti della riga D.III.2) Debiti v/Regione o Provincia Autonoma per mobilità passiva intraregionale è così composto come da scheda GSA:

R.L.C.R.I.B.A.

- € 117.483 mobilità intra passiva 2017 SAN;
- € 5.574 mobilità intra passiva 2017 ASSI.

L'importo di € 66.402 esposto nelle colonne incrementi dell'esercizio e giroconti della riga D.III.3) Debiti v/Regione o Provincia Autonoma per mobilità passiva extraregionale è costituito dalla mobilità extra passiva 2017 come da scheda GSA.

L'importo di € 197 esposto nella colonna incrementi dell'esercizio della riga D.III.5.c) Debiti vs Regione per recuperi prestazioni STP è costituito da rilevazioni relative a rimborsi stranieri STP anno 2016.
Trattasi di prestazioni a stranieri 2016 che ASST di Cremona e Mantova devono restituire e che non sono state rilevate nel 2016, ma sono state registrate con data 2017.

Debiti v/Comuni
I debiti verso Comuni di € 267 si sono movimentati nel corso del 2017 con particolare riferimento alla misura sociosanitaria "Comunità minori" e alle imposte comunali.

Debiti v/Aziende sanitarie pubbliche
Si rimanda alle specifiche tabelle di dettaglio. Si conferma la quadratura dei debiti intercompany, fatta salva la posizione verso l'ATS di Milano oggetto di specifico percorso di analisi e verifica.
Residua un disallineamento con la ASST di Mantova per € 10 per la diversa attribuzione da decreti delle prestazioni sub acuti per stranieri.
I debiti verso le ASST si incremento rispettivamente di:
- € 113 verso la ASST DI CREMONA
- € 6.583 verso la ASST DI MANTOVA
- € 2.283 verso la ASST DI CREMA.

In particolare verso queste ultime due aziende si registrano minori pagamenti come da dettaglio seguente:

ASST MANTOVA	Pagamenti 2016		Pagamenti 2017		variazione	
	cassa reale	g3s	cassa reale	g3s	cassa reale	g3s
competenza	125.710	72.756	116.037	77.278	- 9.673	4.522
anni prec	13.520	11.581	15.743	12.445	2.223	864
pagato	**139.230**	**84.337**	**131.780**	**89.723**	**- 7.450**	**5.386**
ASST CREMA	Pagamenti 2016		Pagamenti 2017		variazione	
	cassa reale	g3s	cassa reale	g3s	cassa reale	g3s
competenza	58.286	31.038	57.488	30.930	- 798	- 108
anni prec	3.762	5.598	2.500	6.259	- 1.262	661
pagato	**62.048**	**36.636**	**59.988**	**37.189**	**- 2.060**	**553**

Le dinamiche di pagamento (per Mantova - €2.064, per Crema - € 1.507) hanno rispettato le esigenze finanziarie delle due aziende e si tradurranno in maggiori rimesse sui saldi da effettuarsi nell'anno 2018
Si attesta la piena quadratura dei debiti per LR 23/2015 rispetto ai crediti iscritti dalle ASST di riferimento, che al 31.12.2017 sono pari a zero.

Debiti V/ Società Partecipate e/o Enti Dipendenti Della Regione
Non presenti

Debiti v/Fornitori
Trattasi del debito maturato al 31/12 nei confronti di strutture private accreditate, farmacie convenzionate, medici convenzionati e fornitori di beni e servizi sanitari e non.
Sono altresì dettagliati per natura nella tabella analitica allegata.

Il saldo dei debiti verso erogatori privati si incrementa di € 5.025 composto dalle seguenti principali variazioni
- € 1.933 maggior debito per saldi attività a contratto verso Ospedale di Suzzara, composto in particolare da saldo per ricoveri, soprattutto per saldi extraregione, vista la maggior produzione per cittadini non lombardi per € 997;
- € 847 maggior debito per saldi attività a contratto verso Casa di Cura San Camillo, in prevalenza per prestazioni DRG;

RESERVED

- € 838 maggior debito per saldi attività a contratto verso Ospedale San Pellegrino composto in particolare da saldo ricoveri extraregione per € 366, (vista la maggior produzione per € 441) e da €. 430 maggiori debiti per medicina dello sport;
- € 557 maggior debito per saldi attività a contratto verso Xray One, dovuto in prevalenza a saldo extra regione (€ 515) vista la maggiore produzione di € 40 e soprattutto l'adeguamento nel 2017 degli acconti sulla effettiva produzione (rispetto ad acconti erogati nel 2016 in misura più alta);
- € 457 maggior debito per saldi attività a contratto verso Ist. Figlie di San Camillo, in prevalenza per prestazioni ambulatoriali;
- € 239 maggior debito per saldi attività a contratto verso Fondazione T. Camplani;
- € 163 maggior debito per saldi attività a contratto verso IRCCS Maugeri.

Come da indicazioni regionali, si procederà nel corso del 2018 ad effettuare verifiche interne per la ricognizione delle poste di debito aventi ageing risalenti nel tempo. Gli esiti delle verifiche saranno sottoposti al Collegio Sindacale e ai competenti uffici regionali al fine di procedere alle dovute rettifiche e saranno recepiti nell'adozione del bilancio d'esercizio 2018.

I debiti verso MMG, PLS e MCA sono pari a € 10.340 così composti:
- € 4.257 stipendi personale convenzionato relativi a dicembre 2017 pagati a gennaio 2018
- € 111 Progetto incremento orario di apertura studi medici MMG
- € 217 Progetto aumento orario personale di studio MMG
- € 1.230 Saldo governo clinico MMG
- € 216 Vaccinazioni antinfluenzali MMG
- € 75 saldo governo clinico PLS
- € 109 saldo piano di copertura PLS
- € 175 quota RAR da riconoscere
- € 90 Formazione continuità assistenziale
- € 130 Progetti continuità assistenziale
- € 87 RAR 2017 continuità assistenziale
- € 110 progetti informatizzazione continuità assistenziale
- € 70 TAO 4° trimestre 2017 MMG
- € 3.228 residui costi rilevati e non ancora erogati di competenza del 2015 e precedenti comprensivi di enpam
- € 235 residuo costi rilevati e non ancora erogati di competenza del 2016.

Debiti v/Istituto tesoriere
Trattasi di debito per oneri di bollo maturati nell'esercizio nell'ambito del servizio di tesoreria.

Debiti Tributari
Trattasi di debiti per IVA split, IRAP e ritenute su stipendi personale dipendente e convenzionato.

RLS.C.R.I.B.A.

Debiti v/Istituti previdenziali, assistenziali e sicurezza sociale
Trattasi sostanzialmente dei contributi calcolati sulle competenze al personale dipendente e convenzionato erogate nell'anno successivo.

Debiti v/Altri
Trattasi di debiti verso dipendenti (dettagliati nella specifica tabella) e verso altri.
Il valore degli "altri debiti diversi" è così dettagliato:

D.XI.4.a) Altri debiti diversi - V/Privati € 5.087

anno	importo	descrizione	stato di mantenimento
2007	€ 6	Depositi cauzionali su affitti attivi	da mantenere
2017	€ 27	Debiti vs. cessionari quinto stipendi dicembre versati a gennaio 2018	chiusi nel 2018
2017	€ 14	Debiti verso organizzazioni sindacali versati a gennaio 2018	chiusi nel 2018
2009	€ 1.813	Acconti ricevuti da terzi per rogito da perfezionare	da mantenere
2017	€ 753	Debiti vs/assistiti per L.210 mesi di novembre e dicembre 2017	debito corrente nell'ambito delle procedure di liquidazione in essere
2013	€ 70	fatture da ricevere su prestazioni da tabelle regionali	debito pregresso da approfondire e verificare
2013	€ 189	fatture da ricevere servizi sanitari e costi generali	debito pregresso da approfondire e verificare
2012	€ 386	fatture da ricevere servizi sanitari e costi generali	debito pregresso da approfondire e verificare
2011	€ 494	fatture da ricevere servizi sanitari e costi generali	debito pregresso da approfondire e verificare
2013	€ 26	fatture da ricevere servizi sanitari e costi generali	debito pregresso da approfondire e verificare
2017	€ 210	Funzioni tariffate da riversare agli erogatori privati	debito corrente nell'ambito delle procedure di liquidazione in essere
2008	€ 867	Entrate per conto terzi da riversare	debito pregresso da approfondire e verificare
2013	€ 110	Entrate per conto terzi da riversare	debito corrente nell'ambito delle procedure di liquidazione in essere
2017	€ 5	Depositi cauzionali di terzi su affitti attivi	debito corrente nell'ambito delle procedure di liquidazione in essere
2017	€ 117	Riscossioni effettuate per conto terzi da girocontare	debito corrente nell'ambito delle procedure di liquidazione in essere

D.XI.4.a) Altri debiti diversi - V/Enti pubblici € 509/000

anno	importo	descrizione	stato di mantenimento
2017	€ 300	Debiti v/Regione per Dlgs 194/08 2°, 3° e 4° trimestre 2017	debito corrente nell'ambito delle procedure di liquidazione in essere
2012	€ 100	Debito v/Istituto Zooprofilattico Sperimentale Lombardia per prestazioni diagnostiche	debito pregresso da approfondire e verificare
2013	€ 79	Debito v/Istituto Zooprofilattico Sperimentale Lombardia per prestazioni diagnostiche	debito pregresso da approfondire e verificare
2014	€ 2	Debito v/Istituto Zooprofilattico Sperimentale Lombardia per prestazioni diagnostiche	debito pregresso da approfondire e verificare

RESERVA

2017	€ 8	Debito v/Istituto Superiore Sanità per corsi di formazione	debito corrente nell'ambito delle procedure di liquidazione in essere
2017	€ 7	Debito v/ENPAV per rimborso contributi veterinari	debito corrente nell'ambito delle procedure di liquidazione in essere
2017	€ 4	Debito v/Tesoreria Provinciale dello Stato per compenso 4° trim. 2017 Collegio Sindacale	debito corrente nell'ambito delle procedure di liquidazione in essere
2017	€ 8	Debito v/AUSL Reggio Emilia per rimborso personale comandato 4° trimestre 2017	debito corrente nell'ambito delle procedure di liquidazione in essere
2017	€ 1	Debiti v/ANAC per tasse CIG gare varie	debito corrente nell'ambito delle procedure di liquidazione in essere

FATTI DI RILIEVO delle movimentazioni dell'esercizio

Per la suddetta area di bilancio non si sono verificati fatti di rilievo.

14.1 Ulteriori trasferimenti/rettifiche ai sensi della L.R 23/2015

Sono interamente azzerati i debiti per LR 23/2015 nati in sede di costituzione dell'ATS.
Nessun ulteriore variazione nella voce debiti.

ALTRE INFORMAZIONI RELATIVE A DEBITI

Inserire SI *o* NO *nella cella in giallino denominata <<Caso presente in azienda?>>:*

Cod.	Informazione	Caso presente in azienda?	*Se* Sì, *illustrare*
DB01	Transazioni. I debiti verso fornitori sono sottoposti a procedure di transazione regionali?	NO	*Se Sì, specificare importi per fornitori e allegare comunicazioni regionali in merito*
DB02	Altro. Esistono altre informazioni che si ritiene necessario fornire per soddisfare la regola generale secondo cui "Se le informazioni richieste da specifiche disposizioni di legge non sono sufficienti a dare una rappresentazione veritiera e corretta, si devono fornire le informazioni complementari necessarie allo scopo" (art 2423 cc)?	NO	*Se* Sì, *illustrare*

R.L.S.C.R.I.B.A.

15. Ratei e risconti passivi

E) RATEI E RISCONTI PASSIVI

I dati relativi al valore iniziale e al valore finale dell'esercizio, sono riportati nelle tabelle di Nota Integrativa Tabellare e nelle Schede di dettaglio, laddove previste dal D.lgs. 118/2011 e s.m.i.. Le tabelle sono presenti in allegato agli schemi di Stato Patrimoniale e Conto Economico e costituiscono parte integrante del Bilancio d'Esercizio.

In particolare, per le categorie ***E.I Ratei passivi e E.II Risconti passivi***, se movimentate, l'iscrizione tra i ratei e risconti attivi è corredata da tutte le informazioni di dettaglio relative alla natura, alla tipologia di realizzazione entro e oltre i 12 mesi; le informazioni di dettaglio sono rilevate nella tabella apposita del foglio *"Dettaglio_SP_San"* allegata al Bilancio d'Esercizio.

PRINCIPALI INFORMAZIONI delle movimentazioni dell'esercizio

Ratei passivi
Non valorizzati.

Risconti passivi
Trattasi di affitti attivi.

FATTI DI RILIEVO delle movimentazioni dell'esercizio

Nessun fatto di rilievo.

ALTRE INFORMAZIONI RELATIVE A RATEI E RISCONTI PASSIVI.

Inserire SI *o* NO *nella cella in giallino denominata <<Caso presente in azienda?>>:*

Cod.	Informazione	Caso presente in azienda?	*Se* Sì, *illustrare*
RP01	Altro. Esistono altre informazioni che si ritiene necessario fornire per soddisfare la regola generale secondo cui "Se le informazioni richieste da specifiche disposizioni di legge non sono sufficienti a dare una rappresentazione veritiera e corretta, si devono fornire le informazioni complementari necessarie allo scopo" (art 2423 cc)?	NO	*Se* Sì, *illustrare*

RLS.C.R.I.B.A.

16. Conti d'ordine

F) CONTI D'ORDINE

I dati relativi al valore iniziale e alle movimentazioni, quali incrementi e decrementi dell'esercizio che concorrono alla determinazione del valore finale dell'esercizio, sono riportati nelle tabelle di Nota Integrativa Tabellare e nelle Schede di dettaglio, laddove previste dal D.lgs. 118/2011 e s.m.i.. Le tabelle sono presenti in allegato agli schemi di Stato Patrimoniale e Conto Economico e costituiscono parte integrante del Bilancio d'Esercizio.

Per le informazioni di dettaglio si rinvia alle apposite tabelle allegate al Bilancio di Esercizio.

PRINCIPALI INFORMAZIONI delle movimentazioni dell'esercizio

Si movimentano le garanzie ricevute da terzi rappresentate da fidejussioni e i beni di terzi in base ai comodati d'uso gratuiti stipulati.
Inoltre sono stati aggiornati i valori degli "Altri impegni assunti" per le annualità residue dei recuperi NOCC dalle ASST di Mantova, Cremona, Crema, del Garda e Brescia.

FATTI DI RILIEVO delle movimentazioni dell'esercizio

Nessun fatto di rilievo.

ALTRE INFORMAZIONI RELATIVE A CONTI D'ORDINE

Inserire SI *o* NO *nella cella in giallino denominata <<Caso presente in azienda?>>:*

Cod.	Informazione	Caso presente in azienda?	*Se* Sì, *illustrare*
CO01	Sono state attivate operazioni di project finance?	NO	*Se* Sì, *illustrare*
CO02	Esistono beni dell'Azienda presso terzi (in deposito, in pegno o in comodato)?	NO	*Se* Sì, *illustrare*
CO03	Altro. Esistono altre informazioni che si ritiene necessario fornire per soddisfare la regola generale secondo cui "Se le informazioni richieste da specifiche disposizioni di legge non sono sufficienti a dare una rappresentazione veritiera e corretta, si devono fornire le informazioni complementari necessarie allo scopo" (art 2423 cc)?	NO	*Se* Sì, *illustrare*

RL S.C.R.I.B.A.

17. Superamento prescrizioni Bilancio di esercizio 2016

Sono stati rilevati i giroconti dei crediti verso regione in quadratura con i valori di GSA 2016, con la corretta iscrizione per anno di formazione dei valori aggiornati.
E' stata completata l'iscrizione del patrimonio immobiliare da afferimenti dalla ASST di Cremona.
Sono state riconciliate le partite CONS con le ASST del territorio, con la chiusura di gran parte delle partite pregresse.
Sono state chiuse le partite per crediti / debiti LR 23/15 relative al 2016, ad eccezione della ASST di Mantova, che verrà chiusa nel 2018.
Sono stati chiusi i debiti/crediti interni tra gestioni.
Sono ancora in corso le verifiche sui crediti e debiti pregressi, nonché sulle immobilizzazioni in corso.

RLS.C.R.I.B.A.

CONTO ECONOMICO

18. Contributi in conto esercizio

18.1 Contributi in conto esercizio

A.1) Contributi in conto esercizio

I dati relativi al valore dei contributi dell'esercizio confrontati con quelli dell'anno precedente e la relativa variazione sono riportati nelle tabelle di Nota Integrativa Tabellare e nelle Schede di dettaglio, laddove previste dal D.lgs. 118/2011 e s.m.i.. Le tabelle sono presenti in allegato agli schemi di Stato Patrimoniale e Conto Economico e costituiscono parte integrante del Bilancio d'Esercizio.

Per questa categoria sono previste le seguenti tipologie:

- A.1.a) Contributi in c/esercizio da Regione per quota Fondo Sanitario regionale
- A.1.b) Contributi in c/esercizio (Extra Fondo)
- A.1.c) Contributi in c/esercizio per ricerca
- A.1.d) Contributi in c/esercizio da privati

In particolare, per le categorie dei ***Contributi***, se movimentate, l'iscrizione tra i ricavi è corredata da tutte le informazioni di dettaglio relative alla Assegnazione indicando la descrizione dell'ente o del soggetto concedente, gli estremi degli atti di assegnazione, la destinazione e la natura dei costi correlati al contributo, gli importi assegnati, utilizzati e accantonati, nonché le quote destinate agli investimenti; le informazioni di dettaglio sono rilevate nelle tabelle apposite del foglio "*VincNI SAN*" allegata al Bilancio d'Esercizio.

Infine, per le categoria dei ***Contributi c/esercizio da enti pubblici*** e in particolare il contributo AREU, se movimentato, l'iscrizione tra i ricavi è corredata anche dal Conto Economico – Emergenza Urgenza 118 rilevato nella tabella apposita del foglio "*Ce-118*" allegato al Bilancio d'Esercizio.

PRINCIPALI INFORMAZIONI delle movimentazioni dell'esercizio

Finanziamento di parte corrente (FSR indistinto)
Il finanziamento di parte corrente assegnato con DDG 7266 del 21/05/2018, basato sui costi standard territoriali (ex quota capitaria), è stato determinato sulla base delle Regole di Sistema per la garanzia dei Livelli di Assistenza e ammonta ad € 1.000.500 per la gestione sanità e € 183.413 per la gestione sociosanitaria.

Funzioni
Il finanziamento per funzioni non tariffate di € 5.176 è stato assegnato con DGR 127 del 17/5/2018.

Altri Contributi da Regione
Nei contributi vincolati sono stati appostati esclusivamente quelli previsti dal DDG 5621 del 12/04/2018 confermati con DDG 7266 del 21/05/2018 per i quali si rinvia alle tabelle di dettaglio.

Altri Contributi da enti pubblici
Si tratta dei seguenti contributi:
- € 4 Istituto Superiore di Sanità - 1° RATEO CONTRIBUTO STUDIO EPIDEMIOLOGICO
- € 1 Provincia di Mantova - CONTRIBUTO MEDICINA DI GENERE

RI.S.C.R.I.B.A.

Altri Contributi da privati
E' rilevato il contributo del tesoriere come da convenzione, interamente riscosso con reversale 2018 ed accantonato.

FATTI DI RILIEVO delle movimentazioni dell'esercizio

Come sopra esposto

18.2 Rettifica contributi c/esercizio per destinazione ad investimenti

A.2) Rettifica contributi c/esercizio per destinazione ad investimenti - Totale

I dati relativi al valore delle rettifiche dei contributi c/esercizio destinate ad investimenti confrontati con quelli dell'anno precedente e la relativa variazione sono riportati nelle tabelle di Nota Integrativa Tabellare e nelle Schede di dettaglio, laddove previste dal D.lgs. 118/2011 e s.m.i.. Le tabelle sono presenti in allegato agli schemi di Stato Patrimoniale e Conto Economico e costituiscono parte integrante del Bilancio d'Esercizio.

PRINCIPALI INFORMAZIONI delle movimentazioni dell'esercizio

Per la suddetta area di bilancio non si sono verificati fatti di rilievo e/o non sono rilevati valori di bilancio.

FATTI DI RILIEVO delle movimentazioni dell'esercizio

Per la suddetta area di bilancio non si sono verificati fatti di rilievo e/o non sono rilevati valori di bilancio.

18.3 Utilizzo fondi per quote inutilizzate contributi vincolati di esercizi precedenti

A.3) Utilizzo fondi per quote inutilizzate contributi vincolati di esercizi precedenti - Totale

I dati relativi al valore degli utilizzi contributi degli esercizi precedenti confrontati con quelli dell'anno precedente e la relativa variazione sono riportati nelle tabelle di Nota Integrativa Tabellare e nelle Schede di dettaglio, laddove previste dal D.lgs. 118/2011 e s.m.i.. Le tabelle sono presenti in allegato agli schemi di Stato Patrimoniale e Conto Economico e costituiscono parte integrante del Bilancio d'Esercizio.

In particolare, per le categorie degli ***Utilizzi Contributi***, se movimentate, l'iscrizione tra i ricavi è corredata da tutte le informazioni di dettaglio relative alla Assegnazione indicando la descrizione dell'ente o del soggetto concedente, gli estremi degli atti di assegnazione, la destinazione e la natura dei costi correlati al contributo, gli importi assegnati, utilizzati e accantonati, nonché le quote destinate agli investimenti; le informazioni di dettaglio sono rilevate nella tabella apposita del foglio "*UtilizziNI_SAN*" allegata al Bilancio d'Esercizio.

PRINCIPALI INFORMAZIONI delle movimentazioni dell'esercizio

UTILIZZI SOCIOSANITARI
Gli utilizzi di contributi sociosanitari di anni precedenti sono riassunti nella tabella schema dettaglio contributi vincolati.
Il dettaglio delle prestazioni è così rappresentato:
- € 727 per sperimentazioni area riabilitazione minori
- € 252 a copertura dei maggiori costi per residenzialità leggera

R.L.S.C.R.I.B.A.

- € 12 a copertura dei maggiori costi per residenzialità minori disabili gravissimi
- € 68 a copertura dei maggiori costi per RSA aperta
  72 per progetto case management
- € 57 per voucher misura B1
- € 455 a copertura dei maggiori costi per l'ADI

Le risorse derivano sia da contributi vincolati alla specifica azione (quali la DGR n. 2655/2014 per i disabili gravissimi beneficiari del voucher misura B1) o da residui delle DGR di assegnazione dei finanziamenti specifici per le misure e le sperimentazioni (fino a concorrenza della disponibilità) e da quote del FSR indistinto non utilizzato nella annualità di riferimento.

Gli utilizzi area sanitaria sono rappresentati da € 50 fondi residui lotta al randagismo ed € 6.386 a copertura degli indennizzi ad allevatori per focolai.

FATTI DI RILIEVO delle movimentazioni dell'esercizio

Come sopra esposto.

ALTRE INFORMAZIONI RELATIVE A CONTRIBUTI IN CONTO ESERCIZIO

Inserire SI *o* NO *nella cella in giallino denominata <<Caso presente in azienda?>>:*

Cod.	Informazione	Caso presente in azienda?	*Se* Sì, *illustrare*
CT01	**Contributi in conto esercizio**. Sono state rilevate significative variazioni rispetto all'esercizio precedente?	SÌ	*Se* Sì, *illustrare* *+ € 6.765 quota capitaria sanitaria* *+ 3.630 contributi area socio sanitaria*
	Rettifica contributi in c/esercizio. Sono state rilevate significative variazioni rispetto all'esercizio precedente?	NO	*Se* Sì, *illustrare*
	Utilizzi contributi esercizi precedenti. Sono state rilevate significative variazioni rispetto all'esercizio precedente?	SÌ	*Se* Sì, *illustrare* *+ 6.378 utilizzi area sanitaria, sostanzialmente invariati (€ +93) area socio sanitaria*

R.L.S.C.R.I.B.A.

19. Proventi e ricavi diversi

19.1 Proventi e ricavi diversi

A.4) Ricavi per prestazioni sanitarie e sociosanitarie a rilevanza sanitaria

I dati relativi al valore delle prestazioni e degli altri proventi confrontati con quelli dell'anno precedente e la relativa variazione sono riportati nelle tabelle di Nota Integrativa Tabellare e nelle Schede di dettaglio, laddove previste dal D.lgs. 118/2011 e s.m.i.. Le tabelle sono presenti in allegato agli schemi di Stato Patrimoniale e Conto Economico e costituiscono parte integrante del Bilancio d'Esercizio.

In particolare, per le categorie dei ***Ricavi per prestazioni sanitarie***, se movimentate, l'iscrizione tra i ricavi è corredata da tutte le informazioni di dettaglio relative alla validazione delle prestazioni sanitarie (ricoveri, ambulatoriale, neuro-psichiatria, psichiatria, File F, Doppio Canale e Primo Ciclo) dalla ASL territorialmente competente; le informazioni di dettaglio sono rilevate nella tabella apposita del foglio "*Prestazioni*" allegata al Bilancio d'Esercizio.

Inoltre, per le categorie delle ***Altre prestazioni sanitarie***, se movimentate, l'iscrizione tra i ricavi è corredata da tutte le informazioni di dettaglio relative alla natura e alle movimentazioni dell'esercizio confrontate con i valori dell'esercizio precedente; le informazioni di dettaglio sono rilevate nella tabelle apposite dei fogli "*NI-SAN_Altre_Pres_San(Ricavi)*" allegata al Bilancio d'Esercizio.

Infine, per le categorie dei ***Ricavi e costi per prestazioni sanitarie erogate in regime di intramoenia***, se movimentate, l'iscrizione tra i ricavi è corredata da tutte le informazioni di dettaglio relative alla natura e alle movimentazioni dell'esercizio confrontate con i valori dell'esercizio precedente; le informazioni di dettaglio sono rilevate nella tabelle apposite dei fogli "*Dettaglio_CE_San*" e "*Ce-Lp*" (Conto Economico della libera professione) allegati al Bilancio d'Esercizio.

PRINCIPALI INFORMAZIONI delle movimentazioni dell'esercizio

Ricavi attività tipica
Trattasi principalmente di ricavi derivanti dalle attività di prevenzione e sicurezza negli ambienti di lavoro, di igiene pubblica e degli alimenti, veterinaria e LSP.

Altri proventi
Trattasi principalmente di affitti attivi

Ricavi libera-professione
Trattasi di ricavi per libera professione intramoenia da parte di psicologi, veterinari e di aree a pagamento

FATTI DI RILIEVO delle movimentazioni dell'esercizio

Per la suddetta area di bilancio non si sono verificati fatti di rilievo.

R.L.S.C.R.I.B.A.

19.2 Concorsi, recuperi, rimborsi per attività tipiche

A.5) Concorsi, recuperi, e rimborsi

I dati relativi al valore dei Concorsi, recuperi, rimborsi confrontati con quelli dell'anno precedente e la relativa variazione sono riportati nelle tabelle di Nota Integrativa Tabellare e nelle Schede di dettaglio, laddove previste dal D.lgs. 118/2011 e s.m.i.. Le tabelle sono presenti in allegato agli schemi di Stato Patrimoniale e Conto Economico e costituiscono parte integrante del Bilancio d'Esercizio.

PRINCIPALI INFORMAZIONI delle movimentazioni dell'esercizio

I recuperi di importo significativo sono rappresentati da rimborsi per comandi e contributi previdenziali di personale in aspettativa.

FATTI DI RILIEVO delle movimentazioni dell'esercizio

Per la suddetta area di bilancio non si sono verificati fatti di rilievo.

19.3 Ticket

A.6) Compartecipazione alla spesa per prestazioni sanitarie (ticket)

I dati relativi al valore dei Ticket confrontati con quelli dell'anno precedente e la relativa variazione sono riportati nelle tabelle di Nota Integrativa Tabellare e nelle Schede di dettaglio, laddove previste dal D.lgs. 118/2011 e s.m.i.. Le tabelle sono presenti in allegato agli schemi di Stato Patrimoniale e Conto Economico e costituiscono parte integrante del Bilancio d'Esercizio.

PRINCIPALI INFORMAZIONI delle movimentazioni dell'esercizio

Non presenti.

FATTI DI RILIEVO delle movimentazioni dell'esercizio

Per la suddetta area di bilancio non si sono verificati fatti di rilievo.

19.4 Costi capitalizzati

A.7) Quota contributi in conto capitale imputata nell'esercizio

I dati relativi al valore delle sterilizzazioni e degli altri costi capitalizzati confrontati con quelli dell'anno precedente e la relativa variazione sono riportati nelle tabelle di Nota Integrativa Tabellare e nelle Schede di dettaglio, laddove previste dal D.lgs. 118/2011 e s.m.i.. Le tabelle sono presenti in allegato agli schemi di Stato Patrimoniale e Conto Economico e costituiscono parte integrante del Bilancio d'Esercizio.

PRINCIPALI INFORMAZIONI delle movimentazioni dell'esercizio

Sono in leggera diminuzione rispetto allo scorso esercizio per il completamento dell'ammortamento di alcuni beni mobili e, per importi limitato, per l'afferimento di beni alle ASST.

RL S.C.R.I.B.A.

FATTI DI RILIEVO delle movimentazioni dell'esercizio

Per la suddetta area di bilancio non si sono verificati fatti di rilievo.

A.8) Incrementi delle immobilizzazioni per lavori interni

PRINCIPALI INFORMAZIONI delle movimentazioni dell'esercizio

Per la suddetta area di bilancio non si sono verificati fatti di rilievo e/o non sono rilevati valori di bilancio.

FATTI DI RILIEVO delle movimentazioni dell'esercizio

Per la suddetta area di bilancio non si sono verificati fatti di rilievo e/o non sono rilevati valori di bilancio.

19.5 Altri ricavi e proventi

A.9) Altri ricavi e proventi

I dati relativi al valore degli altri ricavi e proventi confrontati con quelli dell'anno precedente e la relativa variazione sono riportati nelle tabelle di Nota Integrativa Tabellare e nelle Schede di dettaglio, laddove previste dal D.lgs. 118/2011 e s.m.i.. Le tabelle sono presenti in allegato agli schemi di Stato Patrimoniale e Conto Economico e costituiscono parte integrante del Bilancio d'Esercizio.

PRINCIPALI INFORMAZIONI delle movimentazioni dell'esercizio

Diminuiscono soprattutto i ricavi per mensa.

FATTI DI RILIEVO delle movimentazioni dell'esercizio

Per la suddetta area di bilancio non si sono verificati fatti di rilievo.

ALTRE INFORMAZIONI RELATIVE A PROVENTI E RICAVI DIVERSI

Inserire SI *o* NO *nella cella in giallino denominata <<Caso presente in azienda?>>:*

Cod.	Informazione	Caso presente in azienda?	*Se* Sì, *illustrare*
PR01	**Proventi e ricavi diversi**. Sono state rilevate significative variazioni rispetto all'esercizio precedente?	NO	*Se* Sì, *illustrare*
	Concorsi, recuperi, rimborsi per attività tipiche. Sono state rilevate significative variazioni rispetto all'esercizio precedente?	NO	*Se* Sì, *illustrare*

RLSCRLBA.

	Compartecipazione alla spesa per prestazioni sanitarie. Sono state rilevate significative variazioni rispetto all'esercizio precedente?	NO	*Se* Sì, *illustrare*
	Costi capitalizzati. Sono state rilevate significative variazioni rispetto all'esercizio precedente?	NO	*Se* Sì, *illustrare*

20. Acquisti di beni

B.1) Acquisti di beni

I dati relativi al valore degli acquisti di beni confrontati con quelli dell'anno precedente e la relativa variazione sono riportati nelle tabelle di Nota Integrativa Tabellare e nelle Schede di dettaglio, laddove previste dal D.lgs. 118/2011 e s.m.i.. Le tabelle sono presenti in allegato agli schemi di Stato Patrimoniale e Conto Economico e costituiscono parte integrante del Bilancio d'Esercizio.

Per questa categoria sono previste le seguenti tipologie:

- B.1.A) Acquisti di beni sanitari - Totale
- B.1.B) Acquisti di beni non sanitari - Totale

In particolare per le categorie degli ***B.1.A) Acquisti di beni sanitari***, se movimentate, l'iscrizione tra i costi è corredata da tutte le informazioni di dettaglio relative alla tipologia di distribuzione totale, diretta e per conto; le informazioni di dettaglio sono rilevate nella tabella apposita del foglio "*Dettaglio_CE_San*" allegata al Bilancio d'Esercizio.

Infine, per le categorie degli ***B.1.A) Acquisti di beni sanitari e .1.B) Acquisti di beni non sanitari*** da parte di Asl/Ao/Fondazioni della Regione, se movimentate, l'iscrizione tra i costi è corredata da tutte le informazioni di dettaglio relative agli acquisti per ogni singola azienda pubblica; le informazioni di dettaglio sono rilevate nella tabella apposita del foglio "*Cons*" allegata al Bilancio d'Esercizio.

PRINCIPALI INFORMAZIONI delle movimentazioni dell'esercizio

Trattasi dell'acquisto di beni sanitari quali prodotti farmaceutici, dispositivi medici, prodotti chimici e materiale per uso veterinario.
Trattasi dell'acquisto di beni non sanitari quali carburanti, materiale per pulizie, cancelleria e stampati.

FATTI DI RILIEVO delle movimentazioni dell'esercizio

Per la suddetta area di bilancio non si sono verificati fatti di rilievo.

RESCRIBA.

ALTRE INFORMAZIONI RELATIVE AGLI ACQUISTI DI BENI

Inserire SI *o* NO *nella cella in giallino denominata <<Caso presente in azienda?>>:*

Cod.	Informazione	Caso presente in azienda?	*Se* Sì, *illustrare*
AB01	**Acquisti di beni** . Ciascuna tipologia di bene, compreso nelle voci relative agli acquisti di beni sanitari e non sanitari, non è monitorata attraverso il sistema gestionale del magazzino, che rileva ogni tipologia di movimento, in entrata e in uscita?	sì	*Se* Sì, *specificare tipologia beni, modalità di rilevazione e importo* ad eccezione degli acquisti dei farmaci DPC WEB gli altri beni sono codificati per articolo, e gestiti con ordine, carico e scarico
AB02	Sono stati rilevati costi per acquisto di beni da altre Aziende Sanitarie della Regione? Se sì, di quali tipologie di beni si tratta?	NO	*Se* Sì, *illustrare*
AB03	Sono state rilevate significative variazioni rispetto all'esercizio precedente?	SÌ	*Se* Sì, *illustrare* Non sono presenti gli acquisti per vaccini, con un incidenza di - €3.058 su una variazione negativa complessiva di € 2.630, con un incremento delle altre voci per € 428.

21. Acquisti di servizi

21.1 Acquisti di servizi sanitari e non sanitari

B.2) Acquisti di servizi sanitari

I dati relativi al valore degli acquisti di servizi confrontati con quelli dell'anno precedente e la relativa variazione sono riportati nelle tabelle di Nota Integrativa Tabellare e nelle Schede di dettaglio, laddove previste dal D.lgs. 118/2011 e s.m.i.. Le tabelle sono presenti in allegato agli schemi di Stato Patrimoniale e Conto Economico e costituiscono parte integrante del Bilancio d'Esercizio.

Per le categorie degli ***Acquisti di servizi sanitari in mobilità***, l'iscrizione tra i costi è corredata da tutte le informazioni di dettaglio relative agli acquisti per ogni singola azienda pubblica; le informazioni di dettaglio sono rilevate nella tabella apposita del foglio "*Cons*" allegata al Bilancio d'Esercizio.

Inoltre, per le categorie delle ***Altre prestazioni sanitarie***, se movimentate, l'iscrizione tra i costi è corredata da tutte le informazioni di dettaglio relative alla natura e alle movimentazioni dell'esercizio confrontate con i valori dell'esercizio precedente; le informazioni di dettaglio sono rilevate nella tabelle apposite dei fogli "*NI-SAN_Altre_Pres_San(Costi)*" allegata al Bilancio d'Esercizio.

Infine, per le categorie degli ***Acquisti di servizi sanitari da privato***, l'iscrizione tra i costi è corredata da tutte le informazioni di dettaglio relative alle singole strutture private, alla tipologia di prestazione, all'anno di competenza, agli importi e altre informazioni; le informazioni di dettaglio sono rilevate nella tabella apposita del foglio "*Dettaglio_CE_San*" allegata al Bilancio d'Esercizio.

R.L.S.C.R.I.R.A.

PRINCIPALI INFORMAZIONI delle movimentazioni dell'esercizio

Drg
Il valore imputato corrisponde al consumo di prestazioni di ricovero rese agli assistiti cremonesi e mantovani come da tabelle regionali

Ambulatoriale e Screening
Il valore imputato corrisponde al consumo di prestazioni rese agli assistiti cremonesi e mantovani come da tabelle regionali

Neuropsichiatria
Il valore imputato corrisponde all'importo indicato nelle tabelle regionali

Psichiatria
Il valore imputato corrisponde all'importo indicato nelle tabelle regionali

Farmaceutica
La spesa farmaceutica corrisponde all'importo indicato nelle tabelle regionali. Comprende il valore dell'indennità alle farmacie rurali e del contributo dello 0,15%

File F
Il valore imputato corrisponde all'importo indicato nelle tabelle regionali. Per i Farmaci HCV è imputato a costo il consumo per lombardi (come da regole) e per cittadini non lombardi (solo per questo esercizio).

Doppio canale e I Ciclo
Il valore imputato corrisponde all'importo indicato nelle tabelle regionali

Protesica e dietetica in convenzione
Valorizzato secondo i flussi della farmaceutica, con prescrizioni con RUR.

Integrativa e protesica non erogata in farmacia (compresi acq. di beni)
Vengono rilevati le erogazioni di diabetica dietetica e protesica tramite web-care e di dietetica attraverso i negozi convenzionati.

Medicina Generale e Pediatri
Vista l'assegnazione anno 2017 per la Medicina Convenzionata, come modificata con Decreto 4725 del 4-4-2018 e decreto 5261 del 12-4-2018, relativo alle "Assegnazione definitiva alle Agenzie di Tutela della Salute, alle Aziende Socio Sanitarie Territoriali, all'AREU, all'Agenzia di Controllo del Sistema Socio Sanitario Lombardo e alle Fondazioni IRCCS del finanziamento di parte corrente del F.S.R. per l'esercizio 2017", che ammonta, esclusa la mobilità passiva, a € 69.476 si è provveduto a compilare le tabelle relative alla medicina convenzionata, in accordo ai valori già comunicati in occasione dell'assestamento V2 del marzo 2018, ad eccezione delle ore della Continuità Assistenziale.

Infatti, per quest'ultima voce, in mancanza del dato FLUPER, l'assestamento riportava il valore d'assegnazione. Il totale FLUPER è stato comunicato in Regione successivamente con mail del 16 marzo e in tempo utile per rientrare nei calcoli dell'assegnazione definitiva.

RLS.C.R.I.B.A.

Prestazioni socio sanitarie

ANDAMENTO DEI COSTI FUORI REGIONE

Il territorio della ATS Val Padana è particolarmente esposto al fenomeno della mobilità extra regionale in quanto una considerevole area è confinante con due regioni.

La tabella evidenzia l'andamento dei costi fuori regione su tre annualità (fonte dati del 2015 BE ASL di Mantova e BE Asl di Cremona).

Andamento costi mobilità passiva extra regione udo socio sanitarie €/1000

TIPOLOGIA UDO	totale anno 2015	Anno 2016 ATS	Anno 2017 ATS
RSA	74	63	72
RSD	41	41	41
HOSPICE	0	0	0
ADI	0	3	1
RIABILITAZIONE	17	16	55
SERVIZI PER DIPENDENZE	117	126	108
TOTALE	**249**	**249**	**277**

L'incremento della spesa è da ricondurre ai servizi di riabilitazione che hanno visto nel 2017 un aumento di richieste; i maggiori oneri sono relativi alla permanenza in struttura altamente specializzata in addestramento all'uso di protesi personalizzate per persone con amputazione degli arti.

COSTI PER L'ASSISTENZA DOMICILIARE

I costi per l'ADI hanno trovato in parte copertura con l'utilizzo di contributi anni precedenti derivanti dal FSR indistinto sulla annualità 2009 (DDG n. 3984/2010 residui ex Asl di Cremona) e sulla annualità 2011 (DDG n. 4562/2012 residui ex ASL di Mantova) rispettivamente per € 169 ed € 286, in coerenza alle quote a carico dei fondi accantonati riconosciute agli erogatori operanti nei due diversi territori.

MISURE ATTUATIVE DELLA DGR N. 2942/2014

Diverse sono state le azioni intraprese dall'ATS nell'obiettivo di garantire l'appropriatezza dei servizi resi e monitorare il budget assegnato per le misure RSA aperta e residenzialità leggera. In particolare si segnalano gli incontri mensili con le ASST durante i quali sono stati forniti rimandi sul monitoraggio del budget e sul processo di revisione delle misure in discussione ai tavoli regionali.

Nel corso del II trimestre si è registrato un notevole aumento delle prestazioni e dei relativi costi le cui ragioni sono probabilmente da ricondurre a diverse ragioni quali:

- maggior interesse ad investire su tale segmento dell'assistenza da parte degli erogatori;
- utilizzo dello strumento della RSA aperta per gli anziani dimessi dall'ospedale.
- aumento della domanda da parte delle famiglie e dei MMG;
- difficoltà a dimettere utenti che nel tempo hanno beneficiato della misura;
- maggior conoscenza e apprezzamento di tali servizi da parte dei cittadini.

Le conseguenti azioni di rientro della spesa poste in essere dalle ASST (quali contenimento delle proroghe e limitazione di nuove prese in carico, riduzione delle prestazioni con nuova rivalutazione dei bisogni assistenziali nonché slittamento del momento della presa in carico nei casi non urgenti) hanno consentito di rispettare il budget assegnato in sede di assestamento con un minor utilizzo delle risorse aggiuntive derivanti da accantonamenti.

Prestazioni sanitarie

Si registra una diminuzione complessiva di € 256, come somma algebrica di maggiori costi da pubblico (soprattutto subacuti) e minori costi da privato.

Le prestazioni sanitarie a "gestione diretta" diminuiscono di € 157.

Consulenze e collaborazioni sanitarie

Sono presenti costi per € 7 per prestazioni interinali (infermiere) per attività laboratorio.

FATTI DI RILIEVO delle movimentazioni dell'esercizio

Come sopra esposto.

B.3) Acquisti di servizi non sanitari

In particolare per le categorie degli ***B.2.B.1) Servizi non sanitari -Totale***, se movimentate, l'iscrizione tra i costi è corredata da tutte le informazioni di dettaglio relative al dettaglio costi per contratti multiservizio (global service); le informazioni di dettaglio sono rilevate nella tabella apposita del foglio "*Dettaglio_CE_San*" allegata al Bilancio d'Esercizio.

Pper le categorie dei ***Canoni di leasing***, se movimentate, l'iscrizione tra i costi è corredata da tutte le informazioni di dettaglio relative agli estremi di delibera, alla decorrenza del contratto e alla sua scadenza, al valore del contratto comprensivo di IVA, al costo imputato all'esercizio e ai canoni a scadere; le informazioni di dettaglio sono rilevate nella tabella apposita del foglio "*Dettaglio_CE_San*" allegata al Bilancio d'Esercizio.

Per le categorie degli ***Acquisti di servizi sanitari in mobilità***, l'iscrizione tra i costi è corredata da tutte le informazioni di dettaglio relative agli acquisti per ogni singola azienda pubblica; le informazioni di dettaglio sono rilevate nella tabella apposita del foglio "*Cons*" allegata al Bilancio d'Esercizio.

PRINCIPALI INFORMAZIONI delle movimentazioni dell'esercizio

Formazione
Comprende i costi sostenuti per la formazione interna ed esterna rivolta al personale dipendente

Consulenze non sanitarie
Restano costanti, con la presenza in particolare della consulenza fiscale.

Altri costi per servizi NON sanitari
Tale voce comprende i costi per riscaldamento, utenze varie, assicurazioni
Nella riga "Altri servizi non sanitari acquistati in "Service" sono state contabilizzate le spese connesse all'estinzione dei focolai infettivi per influenza aviaria.

4.20.30.50.080.000.00.000- Altri Oneri diversi di gestione comprende:
- € 7 pubblicazione bandi
- € 37 spese per convegni
- € 29 altre spese (9 contributi per CIG, 7 quota associativa FIASO, 3 quota associativa CERISMAS, oltre a spese di notifica e commissioni).

FATTI DI RILIEVO delle movimentazioni dell'esercizio

Per la suddetta area di bilancio non si sono verificati fatti di rilievo.

R.E.S.C.R.I.B.A.

21.2 Acquisti di manutenzione ordinaria

B.4) Manutenzione e riparazione

I dati relativi al valore degli acquisti di manutenzione confrontati con quelli dell'anno precedente e la relativa variazione sono riportati nelle tabelle di Nota Integrativa Tabellare e nelle Schede di dettaglio, laddove previste dal D.lgs. 118/2011 e s.m.i.. Le tabelle sono presenti in allegato agli schemi di Stato Patrimoniale e Conto Economico e costituiscono parte integrante del Bilancio d'Esercizio.

PRINCIPALI INFORMAZIONI delle movimentazioni dell'esercizio

Diminuiscono rispetto allo scorso esercizio, soprattutto per le altre manutenzioni, con la messa a regime nel 2017 delle competenze ATS vs le ASST del territorio delle manutenzioni software.

FATTI DI RILIEVO delle movimentazioni dell'esercizio

Come sopra esposto.

21.3 Godimento di beni di terzi

B.5) Godimento di beni di terzi

I dati relativi al valore degli acquisti di manutenzione confrontati con quelli dell'anno precedente e la relativa variazione sono riportati nelle tabelle di Nota Integrativa Tabellare e nelle Schede di dettaglio, laddove previste dal D.lgs. 118/2011 e s.m.i.. Le tabelle sono presenti in allegato agli schemi di Stato Patrimoniale e Conto Economico e costituiscono parte integrante del Bilancio d'Esercizio.

PRINCIPALI INFORMAZIONI delle movimentazioni dell'esercizio

Noleggi
Sono in particolare rappresentati dal noleggio automezzi e delle stampanti/fotocopiatrici, oltre ai contratti di service del laboratorio

Leasing
non presenti

Altri costi per godimento beni di terzi

FATTI DI RILIEVO delle movimentazioni dell'esercizio

Nessun fatto di rilievo

RL S.C.R.I.B.A.

ALTRE INFORMAZIONI RELATIVE AGLI ACQUISTI DI SERVIZI

Inserire SI *o* NO *nella cella in giallino denominata <<Caso presente in azienda?>>:*

Cod.	Informazione	Caso presente in azienda?	*Se* Sì, *illustrare*
AS01	Sono state rilevate significative variazioni rispetto all'esercizio precedente?	Sì	*Se* Sì, *illustrare* **+ € 22.041 nei servizi sanitari** (in particolare +11.317 distribuzione farmaci e file F, +7.424 contribuzioni passive e sussidi legate ad indennizzi ad allevatori, +2.943 altri servizi socio sanitari) **+ € 2.874 servizi non sanitari** (+3.756 spese connesse ad abbattimenti, -882 altri servizi non sanitari)
AS02	**Costi per prestazioni sanitarie da privato**. Nell'esercizio sono stati rilevati disallineamenti tra valore fatturato dalla struttura privata e valore di budget autorizzato dalla Regione?	NO	*Se* Sì, *specificare motivazioni, scostamento e azioni intraprese dall'azienda*
AS03	**Consulenze, Collaborazioni, Interinale e altre prestazioni di lavoro sanitarie e sociosanitarie.** Nell'esercizio sono stati rilevati costi per consulenze, collaborazioni, interinale e altre prestazioni di lavoro sanitarie e sociosanitarie relativamente a …	Sì	*€ 7 per prestazioni di interinale – fornitore Obiettivo Lavoro S.p.a. di Milano, ora Randstad Italia Spa - n. 1 contratto profilo Infermiere, dal 15/12/2016 al 30/04/2017 (presso il Laboratorio Analisi - sede territoriale di Mantova);*
AS04	**Consulenze, Collaborazioni, Interinale e altre prestazioni di lavoro NON sanitarie.** Nell'esercizio sono stati rilevati costi per consulenze, collaborazioni, interinale e altre prestazioni di lavoro sanitarie e sociosanitarie relativamente a …	sì	*Assistenza fiscale e tributaria, dott. Nocivelli Marco, € 16 per l'intero anno 2017*
AS05	**Manutenzioni e riparazioni.** Illustrare i criteri adottati per distinguere tra manutenzioni ordinarie e incrementative.		Si iscrivono tra i costi d'esercizio le manutenzioni necessarie a mantenere in essere la funzionalità dei beni.

RL S.C.R.I.B.A.

21.4 Variazione costi beni e servizi

I beni e servizi, come si evince dal report sui dati del BES V1 (non variati nella presente stesura) elaborato da Regione (TAB. 10 e TAB. 10A), rispettano il valore dell'Assestamento V2 con la sola diminuzione di € 10 per i costi SSBL trattenuti direttamente a livello centrale, e ricompresi nei costi nella rilevazione dell'assestamento.

L'analisi per le variazioni all'interno della variazione complessiva è meglio rappresentativa se condotta sui dati lordi, viste le rilevanti variazioni dall'Assestamento V2 al bilancio d'esercizio definitivo sulle modalità di finanziamento degli indennizzi ad allevatori.

Le variazioni principali sono rappresentati anzitutto da € 74 previsti come fatture da ricevere e meglio riclassificate tra altri servizi non sanitari e altri servizi non sanitari in service (+ € 74 e - € 74).

Sono state inoltre riviste le stime delle fatture da ricevere, con maggiori dati di consuntivo disponibili:

- - € 59 per manutenzione impianti, parzialmente compensati da + € 17 di riscaldamento, sempre nell'ambito della gestione calore;
- - € 18 servizi di elaborazione dati (per corretta competenza sull'esercizio 2018);
- + € 63 per contributi ad enti diversi della quota parte dei ricavi D.Lgs. 194.

RL S.C.R.I.B.A.

22. Costi del personale

B.6) Costo del Personale (Totale)

I dati relativi al valore del costo del personale confrontati con quelli dell'anno precedente e la relativa variazione sono riportati nelle tabelle di Nota Integrativa Tabellare e nelle Schede di dettaglio, laddove previste dal D.lgs. 118/2011 e s.m.i.. Le tabelle sono presenti in allegato agli schemi di Stato Patrimoniale e Conto Economico e costituiscono parte integrante del Bilancio d'Esercizio.

Per questa categoria sono previste le seguenti tipologie:

- B.5 Personale del ruolo sanitario - Totale
- B.6 Personale del ruolo professionale – Totale
- B.7 Personale del ruolo tecnico – Totale
- B.8 Personale del ruolo amministrativo – Totale

In particolare, per le categorie dei ***Fondi del personale***, se movimentate, l'iscrizione tra i costi è corredata da tutte le informazioni di dettaglio relative agli importi e alla variazioni dei fondi; si rinvia alle apposite tabelle relative al Conto Annuale allegato al Bilancio d'Esercizio.

PRINCIPALI INFORMAZIONI delle movimentazioni dell'esercizio

Nella compilazione del modello A sono stati quantificati i costi a regime relativi al 2017.

Si rileva una forte riduzione rispetto a quanto rendicontato nel 4 CET 2017, che in assestamento era già stata prevista in sede di emissione Modello A.
Sono cambiate inoltre le modalità di rendicontazione degli oneri relativi al personale dirigente in aspettativa per incarico di direzione presso altre Aziende Sanitarie.

Si determina pertanto la seguente situazione:

ATS VALPADANA	Consuntivo	Decremento	4 CET 2017	Assestamento
Comparto	17.889.000	46.000	17.935.000	18.211.000
Medici/Veterinari	21.173.000	274.000	21.447.000	21.473.000
Dirigenza non medica	3.300.000	128.000	3.428.000	3.436.000
Totale	**42.362.000**	**448.000**	**42.810.000**	**43.120.000**
IRAP	*2.274.000*	*45.000*	*2.319.000*	*2.348.000*
TOTALE CON IRAP	***44.636.000***	***493.000***	***45.129.000***	***45.468.000***

Incidenza Oneri Sociali rispetto alle retribuzioni erogate

E' presente nel corso del 2017 personale dirigente a vario titolo in aspettativa senza retribuzione, per il quale vengono tuttavia pagati gli oneri previdenziali ed assistenziali ed inseriti in mod. A:

Dirigenza Medico Veterinaria		
Galavotti Maurizio	medico	Direttore Sanitario presso ASST Mantova
Boscaini Renzo	Medico	Direttore Sociosanitario presso ASST Mantova

RI.S.C.R.I.B.A.

Dirigenza SPTA		
Mosa Paola	Psicologo	Direttore Sociosanitario ASST Cremona
Ferrari Giuseppe	Amminist.	Direttore Amministrativo ASST Val Camonica

Per il personale citato sono esposti esclusivamente gli oneri previdenziali ed assistenziali.
In particolare modo nella dirigenza SPTA il tre dirigenti in aspettativa, considerato il numero contenuto di dirigenti non medici, rendono non congrua la percentuale complessiva degli oneri previdenziali rispetto alle retribuzioni.

Accantonamento contratto triennio 2016/2018

Le istruzioni relative al modello A 4 CET 2017 citavano che *"In applicazione del DPCM 18 aprile 2016, che prevede l'accantonamento per rinnovi contrattuali, a partire dal 2016, per il triennio 2016/2018, su indicazioni fornite dal MEF, si comunica che l'esposizione delle quote da indicare nell'apposita sezione del Modello A, sarà effettuata in sede di Bilancio Consuntivo 2017 sulla base dei dati forniti dalla competente struttura della Direzione Generale Welfare".*

Si prende atto delle tabelle regionali con gli importi da indicare nel modello A e nella nota integrativa.

Personale a tempo determinato

Si rilevano nel complesso variazioni poco sostanziali.
Potrebbero esserci variazioni in quanto devono essere ancora erogate componenti retributive accessorie, che pur non comportando variazioni a livello di sistema, essendo legate ai fondi, possono comportare variazioni sulla determinazione della quota parte dei tempi determinati.

	Consuntivo	Variazione	4 CET 2017	Assestamento
Medici/Veterinari	623.000	15.000	608.000	598.000
Dirigenza non medica	37.000	7.000	30.000	30.000
Totale	**660.000**	**22.000**	**638.000**	**628.000**

Si segnala di seguito il personale a tempo determinato presente nel corso del 2017:

Sede	Cognome	Nome	Dt. Inizio	Dt. Fine	Profilo
CR	AMBROSI	VERA	16/11/2016		DIRIGENTE VETERINARIO
MN	BOCCHI	MARIANGELA	01/10/2017		DIRIGENTE VETERINARIO
CR	CATELLI	ELENA	16/10/2017		DIRIGENTE VETERINARIO
MN	CIRAULO	GIOVANNA	01/06/2016	01/10/2017	DIRIGENTE VETERINARIO
MN	CUTTONE	GIUSEPPE	01/08/2016		DIRIGENTE VETERINARIO
CR	DALLOLI	CHIARA	05/12/2017		DIRIGENTE VETERINARIO
CR	FERRARI	VALENTINA VERONICA	18/09/2017		DIRIGENTE VETERINARIO
CR	FERRI	MICHELA	01/10/2017		DIRIGENTE AMMINISTRATIVO
MN	GORNI SILVESTRINI	FABIO	01/10/2017	14/12/2017	DIRIGENTE VETERINARIO
MN	LOATELLI	ANITA	10/10/2017		DIRIGENTE AMMINISTRATIVO
CR	MANCUSI	ROCCO	01/10/2017		DIRIGENTE VETERINARIO

ATS S.C.R.I.B.A.

MN	SAGGIANI	GIOVANNA	01/06/2015	16/04/2017	DIRIGENTE VETERINARIO
MN	SANTORO	CRISTINA	01/06/2015		DIRIGENTE VETERINARIO
CR	SARZI BRAGA	GIOVANNI	05/05/2017		DIRIGENTE VETERINARIO
CR	SOTTOCORNO	CARLO	18/09/2017	30/11/2017	DIRIGENTE VETERINARIO

Osservazioni su certificazione IV trimestre 2017 da parte della Direzione Generale Welfare

Punto A)
nulla da segnalare se non l'ulteriore decremento rispetto al budget attribuito da Regione Lombardia dovuto alla reale rendicontazione dei costi rispetto a quanto rendicontato in sede di 4 CET 2017.

Punto B)
Si rileva una errata compilazione della scheda "Monitoraggio andamento personale al trimestre di rilevazione" del modello A riferito al 4 cet 2017.

Punto C)
Corretta l'esposizione sul modello A consuntivo, erroneamente non compilato in fase di 4 CET.

Punto D)
Da segnalare che potrebbero esserci successive variazioni in quanto devono essere ancora erogate componenti retributive accessorie, che pur non comportando variazioni a livello di sistema (essendo legate ai fondi) , possono comportare variazioni sulla determinazione della quota parte dei tempi determinati.

FATTI DI RILIEVO delle movimentazioni dell'esercizio

Come sopra esposto

ALTRE INFORMAZIONI RELATIVE AL COSTO DEL PERSONALE

Inserire SI *o* NO *nella cella in giallino denominata <<Caso presente in azienda?>>:*

Cod.	Informazione	Caso presente in azienda?	*Se* Sì, *illustrare*
CP01	I costi del personale hanno registrato significativi incrementi rispetto all'esercizio precedente?	Sì	*Se* Sì, *specificare importo e motivazioni* - € 5.047 oltre irap per 320, soprattutto legati al passaggio del personale alle ASST.

RL S.C.R.I.B.A.

23. Oneri diversi di gestione

B.7) Oneri diversi di gestione

I dati relativi al valore degli oneri diversi di gestione confrontati con quelli dell'anno precedente e la relativa variazione sono riportati nelle tabelle di Nota Integrativa Tabellare e nelle Schede di dettaglio, laddove previste dal D.lgs. 118/2011 e s.m.i.. Le tabelle sono presenti in allegato agli schemi di Stato Patrimoniale e Conto Economico e costituiscono parte integrante del Bilancio d'Esercizio.

PRINCIPALI INFORMAZIONI delle movimentazioni dell'esercizio

Precisare per conto contabile importo e natura della spesa

4.20.30.00.000.000.00.000	**B.9 Oneri diversi di gestione - Totale**	**€.**	**1.105**	1.012	*(93)*

COD_COGE_NI	*Descrizione*		*Valore netto al 31/12/2016*	*Valore netto al 31/12/2017*	*Variazione*
4.20.30.10.010.000.00.000	Imposte e tasse (escluse Irap e Ires)	€.	212	119	*(93)*
4.20.30.20.010.000.00.000	Perdite su crediti	€.	0		*0*
4.20.30.30.010.000.00.000	Rimborso spese organi societari	€.	0		*0*
4.20.30.40.010.000.00.000	Indennità, rimborso spese e oneri sociali per il direttore generale, direttore sanitario, direttore amministrativo e componenti del collegio sindacale	€.	743	796	*53*
4.20.30.40.012.000.00.000	Indennità, rimborso spese e oneri sociali per il direttore generale, direttore sanitario, direttore amministrativo e componenti del collegio sindacale v/ATS, ASST, Fondazioni d/Regione	€.	68		*(68)*
4.20.30.50.010.000.00.000	Multe, ammende, penalità, arbitraggi, risarcimenti	€.	0		*0*
4.20.30.50.020.000.00.000	Sanzioni verso ATS della Regione	€.	0		*0*
4.20.30.50.030.000.00.000	Commissioni e spese bancarie	€.	2	1	*(1)*
4.20.30.50.040.000.00.000	Abbonamenti, acquisti di libri, riviste e giornali	€.	27	22	*(5)*
4.20.30.50.050.000.00.000	Oneri per sperimentazioni gestionali (art. 9-bis, D.Lgs. 502/92)	€.	0		*0*
4.20.30.50.080.000.00.000	Altri Oneri diversi di gestione	€.	53	74	*21*
4.20.30.50.085.000.00.000	Altri Oneri diversi di gestione servizi sociosanitari (ASSI)	€.	0		*0*

Diminuiscono le imposte e tasse, per il completamento degli afferimenti degli oneri di gestione alle ASST.
Il costo per i direttori resta costante, con la diversa composizione del costo degli oneri del direttore generale, non più verso ASST.
Diminuiscono i costi per giornali e riviste.

4.20.30.50.080.000.00.000- Altri Oneri diversi di gestione comprende:

- € 7 pubblicazione bandi
- € 37 spese per convegni
- € 29 altre spese (9 contributi per CIG, 7 quota associativa FIASO, 3 quota associativa CERISMAS, oltre a spese di notifica e commissioni).

FATTI DI RILIEVO delle movimentazioni dell'esercizio

Come sopra esposto

ALTRE INFORMAZIONI RELATIVE AGLI ONERI DIVERSI DI GESTIONE

Inserire SI *o* NO *nella cella in giallino denominata <<Caso presente in azienda?>>:*

Cod.	Informazione	Caso presente in azienda?	*Se* Sì, *illustrare*
OG01	Sono state rilevate significative variazioni rispetto all'esercizio precedente?	NO	*Se* Sì, *specificare importo e motivazioni*

RLS.C.R.L. S.p.A.

24. Ammortamenti e svalutazioni

B.8) Ammortamenti

I dati relativi al valore degli ammortamenti confrontati con quelli dell'anno precedente e la relativa variazione sono riportati nelle tabelle di Nota Integrativa Tabellare e nelle Schede di dettaglio, laddove previste dal D.lgs. 118/2011 e s.m.i.. Le tabelle sono presenti in allegato agli schemi di Stato Patrimoniale e Conto Economico e costituiscono parte integrante del Bilancio d'Esercizio.

Per questa categoria sono previste le seguenti tipologie:

- B.8.a) Ammortamenti delle immobilizzazioni immateriali
- B.8.b) Ammortamento dei fabbricati
- B.8.c) Ammortamenti delle altre immobilizzazioni materiali

PRINCIPALI INFORMAZIONI delle movimentazioni dell'esercizio

Registrano una leggera diminuzione, per il completamento dell'ammortamento di alcuni beni.

FATTI DI RILIEVO delle movimentazioni dell'esercizio

Nulla da rilevare.

ALTRE INFORMAZIONI RELATIVE AGLI AMMORTAMENTI

Inserire SI *o* NO *nella cella in giallino denominata <<Caso presente in azienda?>>:*

Cod.	Informazione	Caso presente in azienda?	*Se* Sì, *illustrare*
AMM01	Sono state rilevate significative variazioni rispetto all'esercizio precedente?	NO	*Se* Sì, *illustrare*

B.9) Svalutazione delle immobilizzazioni e dei crediti

I dati relativi al valore delle svalutazioni confrontati con quelli dell'anno precedente e la relativa variazione sono riportati nelle tabelle di Nota Integrativa Tabellare e nelle Schede di dettaglio, laddove previste dal D.lgs. 118/2011 e s.m.i.. Le tabelle sono presenti in allegato agli schemi di Stato Patrimoniale e Conto Economico e costituiscono parte integrante del Bilancio d'Esercizio.

PRINCIPALI INFORMAZIONI delle movimentazioni dell'esercizio

Svalutazione delle immobilizzazioni

Sono state svalutate per € 5 le attrezzature sanitarie, con impatto sul conto economico ai fini del Riallineamento dei valori del bilancio ai dati contabili, per neutralizzare l'effetto degli arrotondamenti degli anni precedenti (come esposto nelle immobilizzazioni).

RLS.C.R.I.B.A.

Svalutazione dei crediti: **precisare importo e copertura**
E' stato incrementato il fondo di € 279, senza alcun utilizzo del fondo stesso, in attesa di verifiche ed approfondimenti delle posizioni attive.

FATTI DI RILIEVO delle movimentazioni dell'esercizio

Come sopra esposto.

25. Variazione delle rimanenze

B. 10) Variazione delle rimanenze - Totale

I dati relativi al valore della variazione delle rimanenze confrontati con quelli dell'anno precedente e la relativa variazione sono riportati nelle tabelle di Nota Integrativa Tabellare e nelle Schede di dettaglio, laddove previste dal D.lgs. 118/2011 e s.m.i.. Le tabelle sono presenti in allegato agli schemi di Stato Patrimoniale e Conto Economico e costituiscono parte integrante del Bilancio d'Esercizio.

PRINCIPALI INFORMAZIONI delle movimentazioni dell'esercizio

Variano le rimanenze di beni non sanitari, in particolare gli altri beni per l'acquisto di BUSTE SICUREZZA Piattaforma Mepa che ha previsto l'approvvigionamento dell'intero fabbisogno pluriennale della convenzione.

FATTI DI RILIEVO delle movimentazioni dell'esercizio

Come sopra esposto.

ALTRE INFORMAZIONI RELATIVE ALLE VARIAZIONI DELLE RIMANENZE

Inserire SI *o* NO *nella cella in giallino denominata <<Caso presente in azienda?>>:*

Cod.	Informazione	Caso presente in azienda?	*Se* SI, *illustrare*
VRIM01	Sono state rilevate significative variazioni rispetto all'esercizio precedente?	sì	*Se* Sì, *illustrare:* *-49 altri beni non sanitari*

RL S.C.R.I.B.A.

26. Accantonamenti

B.11 Accantonamenti tipici dell'esercizio - Totale

I dati relativi al valore degli accantonamenti confrontati con quelli dell'anno precedente e la relativa variazione sono riportati nelle tabelle di Nota Integrativa Tabellare e nelle Schede di dettaglio, laddove previste dal D.lgs. 118/2011 e s.m.i.. Le tabelle sono presenti in allegato agli schemi di Stato Patrimoniale e Conto Economico e costituiscono parte integrante del Bilancio d'Esercizio.

PRINCIPALI INFORMAZIONI delle movimentazioni dell'esercizio

Sono dettagliati nella tabella analitica allegata al bilancio.
Gli altri accantonamenti sono iscritti per € 1.705 così composti:

Acc.to Legge Balduzzi L.Professione	€.	4
Acc.to sanzioni prot. 2863 del 30/1/2018	€.	1.011
Accantonamenti per recuperi NOC	€.	214
Accantonamento proventi Call Center Regionale	€.	441
QUOTA PIL 2017 NON SPESA	€.	35

FATTI DI RILIEVO delle movimentazioni dell'esercizio

Si incrementano soprattutto per la rilevazione degli accantonamenti per sanzioni da riversare.

ALTRE INFORMAZIONI RELATIVE AGLI ACCANTONAMENTI

Inserire SI *o* NO *nella cella in giallino denominata <<Caso presente in azienda?>>:*

Cod.	Informazione	Caso presente in azienda?	*Se* Sì, *illustrare*
AC01	La voce "Altri accantonamenti" è stata movimentata? Se sì, a fronte di quali rischi?	sì	*Se* Sì, *illustrare* Movimentata non per rischi ma per altri oneri: Acc.to Legge Balduzzi L.Professione €. 4 Acc.to sanzioni prot. 2863 del 30/1/2018 €. 1.011 Accantonamenti per recuperi NOC €. 214 Accantonamento proventi Call Center Regionale €. 441 QUOTA PIL 2017 NON SPESA €.35

RL S.C.R.I.B.A.

27. Proventi e oneri finanziari

27.1 Proventi finanziari

C) PROVENTI FINANZIARI

I dati relativi al valore dei proventi finanziari confrontati con quelli dell'anno precedente e la relativa variazione sono riportati nelle tabelle di Nota Integrativa Tabellare e nelle Schede di dettaglio, laddove previste dal D.lgs. 118/2011 e s.m.i.. Le tabelle sono presenti in allegato agli schemi di Stato Patrimoniale e Conto Economico e costituiscono parte integrante del Bilancio d'Esercizio.

PRINCIPALI INFORMAZIONI delle movimentazioni dell'esercizio

Sono rappresentati da altri interessi attivi.

FATTI DI RILIEVO delle movimentazioni dell'esercizio

Nessun fatto di rilievo.

27.2 Oneri finanziari

C) ONERI FINANZIARI

I dati relativi al valore degli oneri finanziari confrontati con quelli dell'anno precedente e la relativa variazione sono riportati nelle tabelle di Nota Integrativa Tabellare e nelle Schede di dettaglio, laddove previste dal D.lgs. 118/2011 e s.m.i.. Le tabelle sono presenti in allegato agli schemi di Stato Patrimoniale e Conto Economico e costituiscono parte integrante del Bilancio d'Esercizio.

PRINCIPALI INFORMAZIONI delle movimentazioni dell'esercizio

Per la suddetta area di bilancio non si sono verificati fatti di rilievo e/o non sono rilevati valori di bilancio.

FATTI DI RILIEVO delle movimentazioni dell'esercizio

Per la suddetta area di bilancio non si sono verificati fatti di rilievo e/o non sono rilevati valori di bilancio.

ALTRE INFORMAZIONI RELATIVE AI PROVENTI E ONERI FINANZIARI

Inserire SI *o* NO *nella cella in giallino denominata <<Caso presente in azienda?>>:*

Cod.	Informazione	Caso presente in azienda?	*Se* Sì, *illustrare*
OF01	Sono state rilevate significative variazioni rispetto all'esercizio precedente?	NO	*Se* Sì, *illustrare*
OF02	Nell'esercizio sono stati sostenuti oneri finanziari? Se sì, da quale operazione derivano?	NO	*Se* Sì, *illustrare*

RESCRIBA

28. Rettifiche di valore di attività finanziarie

I dati relativi al valore delle rettifiche di valore di attività finanziarie confrontati con quelli dell'anno precedente e la relativa variazione sono riportati nelle tabelle di Nota Integrativa Tabellare e nelle Schede di dettaglio, laddove previste dal D.lgs. 118/2011 e s.m.i.. Le tabelle sono presenti in allegato agli schemi di Stato Patrimoniale e Conto Economico e costituiscono parte integrante del Bilancio d'Esercizio.

PRINCIPALI INFORMAZIONI delle movimentazioni dell'esercizio

Per la suddetta area di bilancio non si sono verificati fatti di rilievo e/o non sono rilevati valori di bilancio.

FATTI DI RILIEVO delle movimentazioni dell'esercizio

Per la suddetta area di bilancio non si sono verificati fatti di rilievo e/o non sono rilevati valori di bilancio.

ALTRE INFORMAZIONI RELATIVE ALLE RETTIFICHE DI VALORE DI ATTIVITÀ FINANZIARIE

Inserire SI *o* NO *nella cella in giallino denominata <<Caso presente in azienda?>>:*

Cod.	Informazione	Caso presente in azienda?	*Se* Sì, *illustrare*
RF01	Nell'esercizio sono state rilevate rettifiche di valore di attività finanziarie?	NO	*Se* Sì, *illustrare*

RLS.C.R.I.B.A.

29. Proventi e oneri straordinari

29.1 Proventi straordinari

E.1) Proventi straordinari

I dati relativi al valore dei proventi straordinari confrontati con quelli dell'anno precedente e la relativa variazione sono riportati nelle tabelle di Nota Integrativa Tabellare e nelle Schede di dettaglio, laddove previste dal D.lgs. 118/2011 e s.m.i.. Le tabelle sono presenti in allegato agli schemi di Stato Patrimoniale e Conto Economico e costituiscono parte integrante del Bilancio d'Esercizio.

PRINCIPALI INFORMAZIONI delle movimentazioni dell'esercizio

Plusvalenze
€ 1 per dimissioni beni mobili (quota di contributo non utilizzato per le sterilizzazioni degli ammortamenti

Sopravvenienze e insussistenze attive verso ASST:
€ 254 verso ASST, di cui 214 per recuperi NOC (IV rata) e € 38 per saldo prestazioni TAO anno 2016 verso la ASST di Cremona

Sopravvenienze e insussistenze attive v/terzi relative all'acquisto prestaz. Sanitarie da operatori accreditati
€ 11 per residui DRG da recuperare da soggetti privati

Sopravvenienze e insussistenze attive v/terzi relative all'acquisto di beni e servizi: da REGIONE per:
- € 68 DGR 7500/17 RESTITUZIONE A FARMACIE PAYBACK 2013
- € 72 DDG 12780/17 ULTERIORE ACCONTO DA RICONOSCERE AI GESTORI CREG PER IL 2016

Altre:
precisare per anno, soggetto fornitore, tipologia ed importo come da tabella seguente:

Anno di riferimento	Nr. Documento	Descrizione	Data Documento	Importo	Tipologia rapporto	Ragione Sociale
2015-2016	2017-NDB-00066	ADDEBITI UTENZE 01/09/15 AL 31/12/16	15/05/2017	9.466,66	Cliente	CENTRO EDUCATIVO PRIMA INFANZIA L'INCANTESIMO
2016	2017-VND-04341	PRESTAZIONI VETERINARIE SOPRAVVENIENZE ATTIVE	16/05/2017	1.435,00	Cliente	CASEIFICIO SAN SILVESTRO S.P.A .
2016	2017-VVE-00545	PRESTAZIONI VETERINARIE SOPRAVVENIENZE ATTIVE	25/05/2017	112,2	Cliente	FRANZONI BRUNO
2016	2017-VVE-00556	PRESTAZIONI VETERINARIE SOPRAVVENIENZE ATTIVE	25/05/2017	338,64	Cliente	CASPOLI CLAUDIO AZ AGRICOLA
2016	2017-VVE-00558	PRESTAZIONI VETERINARIE SOPRAVVENIENZE ATTIVE	25/05/2017	141,78	Cliente	ALBERINI NARDINO E FIGLI SS SO CIETA' AGRICOLA
2016	2017-VVE-00559	PRESTAZIONI VETERINARIE SOPRAVVENIENZE ATTIVE	25/05/2017	73,44	Cliente	PRETTO GAITA E VISENTINI DINO SS
2016	2017-VVE-00560	PRESTAZIONI VETERINARIE SOPRAVVENIENZE ATTIVE	25/05/2017	6,12	Cliente	MARASTONI VITTORIO
2016	2017-VVE-00564	PRESTAZIONI VETERINARIE SOPRAVVENIENZE ATTIVE	25/05/2017	10,2	Cliente	CAMPAGNARI SILVANO,SAVINO,ELENA,GELMINO,TIZIANO, RENATO
2016	2017-VVE-00565	PRESTAZIONI VETERINARIE SOPRAVVENIENZE ATTIVE	25/05/2017	76,5	Cliente	LOMBARDI CANDIDO, LORENZO E M EGHI GIUSEPPINA SS S
2016	2017-VVE-00566	PRESTAZIONI VETERINARIE SOPRAVVENIENZE ATTIVE	25/05/2017	244,8	Cliente	ZANCHI FRANCESCO E ANTONELLA S S SOC AGR
2016	2017-VVE-00567	PRESTAZIONI VETERINARIE SOPRAVVENIENZE ATTIVE	25/05/2017	10,2	Cliente	LOMBARDI FRANCESCO AZ AGRIC
2016	2017-VVE-00568	PRESTAZIONI VETERINARIE SOPRAVVENIENZE ATTIVE	25/05/2017	15,3	Cliente	VIVIANI PIETRO,STEFANO,BRAVI M ARIA SOC AGR
2016	2017-VVE-00571	PRESTAZIONI VETERINARIE SOPRAVVENIENZE ATTIVE	25/05/2017	25,5	Cliente	PREVIDI ALFREDO E ALBERTO SS S OCIETA' AGRICOLA

R.L.S.C.R.I.B.A.

Anno di riferimento	Nr. Documento	Descrizione	Data Documento	Importo	Tipologia rapporto	Ragione Sociale
2016	2017-VVE-00576	PRESTAZIONI VETERINARIE SOPRAV-VENIENZE ATTIVE	25/05/2017	9,18	Cliente	CHIARELLO ARTURO
2016	2017-VVE-00585	PRESTAZIONI VETERINARIE SOPRAV-VENIENZE ATTIVE	25/05/2017	6,12	Cliente	SPERANZINI MARCO
2016	2017-VVE-00587	PRESTAZIONI VETERINARIE SOPRAV-VENIENZE ATTIVE	25/05/2017	20,4	Cliente	TONONI BRUNA
2016	2017-VVE-00589	PRESTAZIONI VETERINARIE SOPRAV-VENIENZE ATTIVE	25/05/2017	189,72	Cliente	SPAGNOLI SILVIO E FABIO SS AZ AGR SPA-GNOLA
2016	2017-VVE-00590	PRESTAZIONI VETERINARIE SOPRAV-VENIENZE ATTIVE	25/05/2017	241,74	Cliente	AGRICOLA DEL QUARTO S S SOCIET A' AGRI-COLA
2016	2017-VVE-00594	PRESTAZIONI VETERINARIE SOPRAV-VENIENZE ATTIVE	25/05/2017	31,62	Cliente	CERATO GIANNI
2016	2017-VVE-00595	PRESTAZIONI VETERINARIE SOPRAV-VENIENZE ATTIVE	25/05/2017	29,58	Cliente	LORA SILVIO E CORRADO SS SOC A GR
2016	2017-VVE-00596	PRESTAZIONI VETERINARIE SOPRAV-VENIENZE ATTIVE	25/05/2017	10,2	Cliente	CORTE PIOPPA SOCIETA' AGRICOLA SS
2016	2017-VVE-00598	PRESTAZIONI VETERINARIE SOPRAV-VENIENZE ATTIVE	25/05/2017	280,5	Cliente	BERSANI LUCA
2016	2017-VVE-00601	PRESTAZIONI VETERINARIE SOPRAV-VENIENZE ATTIVE	25/05/2017	229,5	Cliente	MARCHESELLI ALBERTO AZIENDA AG RICOLA
2016	2017-VVE-00607	PRESTAZIONI VETERINARIE SOPRAV-VENIENZE ATTIVE	25/05/2017	6,12	Cliente	CONCARO DINO
2016	2017-VVE-00610	PRESTAZIONI VETERINARIE SOPRAV-VENIENZE ATTIVE	25/05/2017	21,42	Cliente	MORETTI CLARA
2016	2017-VVE-00615	PRESTAZIONI VETERINARIE SOPRAV-VENIENZE ATTIVE	25/05/2017	12,24	Cliente	GATTI LORIS
2016	2017-VVE-00622	PRESTAZIONI VETERINARIE SOPRAV-VENIENZE ATTIVE	25/05/2017	158,1	Cliente	FORONI E MAGGIO S S SOCIETA' A GRICOLA
2016	2017-VVE-00623	PRESTAZIONI VETERINARIE SOPRAV-VENIENZE ATTIVE	25/05/2017	31,62	Cliente	GOZZOLI GIANNINO, REMO, PAOLO E FABRIS BRUNA S S SOC AGR
2016	2017-VVE-00624	PRESTAZIONI VETERINARIE SOPRAV-VENIENZE ATTIVE	25/05/2017	13,26	Cliente	AZIENDA AGRICOLA ARCOBALENO DI GOZZO-LI FABIO
2016	2017-VVE-00625	PRESTAZIONI VETERINARIE SOPRAV-VENIENZE ATTIVE	25/05/2017	91,8	Cliente	DE CESARI ANGELO AZ AGR
2016	2017-VVE-00628	PRESTAZIONI VETERINARIE SOPRAV-VENIENZE ATTIVE	25/05/2017	14,28	Cliente	BONFA' CARLO
2016	2017-VVE-00632	PRESTAZIONI VETERINARIE SOPRAV-VENIENZE ATTIVE	25/05/2017	12,24	Cliente	AZIENDA AGRICOLA DI ARIOTTI CR ISTIANO
2016	2017-VVE-00635	PRESTAZIONI VETERINARIE SOPRAV-VENIENZE ATTIVE	25/05/2017	10,2	Cliente	MATTUZZI GIANPIETRO
2016	2017-VVE-00637	PRESTAZIONI VETERINARIE SOPRAV-VENIENZE ATTIVE	25/05/2017	112,2	Cliente	VALLARSA STEFANO
2016	2017-VVE-00638	PRESTAZIONI VETERINARIE SOPRAV-VENIENZE ATTIVE	25/05/2017	265,2	Cliente	SOC AGR AVIFARM DI POMARI C L E G SS
2016	2017-VVE-00639	PRESTAZIONI VETERINARIE SOPRAV-VENIENZE ATTIVE	25/05/2017	29,58	Cliente	SOC AGRIC PORCALORA DI REBESAN MAT-TEO E BISSOLI F.SS
2016	2017-VVE-00642	PRESTAZIONI VETERINARIE SOPRAV-VENIENZE ATTIVE	25/05/2017	974,1	Cliente	VICENTINI LUCIANO
2016	2017-VVE-00643	PRESTAZIONI VETERINARIE SOPRAV-VENIENZE ATTIVE	25/05/2017	122,4	Cliente	LIGABUE BRUNO e PREVIDI EMMA S S
2016	2017-VVE-00646	PRESTAZIONI VETERINARIE SOPRAV-VENIENZE ATTIVE	25/05/2017	96,9	Cliente	LIGABUE MASSIMO
2016	2017-VVE-00647	PRESTAZIONI VETERINARIE SOPRAV-VENIENZE ATTIVE	25/05/2017	127,5	Cliente	POZZI LUIGI
2016	2017-VVE-00648	PRESTAZIONI VETERINARIE SOPRAV-VENIENZE ATTIVE	25/05/2017	41,82	Cliente	ONICOLTURA SOC AGR SRL
2016	2017-VVE-00650	PRESTAZIONI VETERINARIE SOPRAV-VENIENZE ATTIVE	25/05/2017	63,24	Cliente	MAESTRINI GAETANO
2016	2017-VVE-00651	PRESTAZIONI VETERINARIE SOPRAV-VENIENZE ATTIVE	25/05/2017	22,44	Cliente	CORTE MALDURA AZ AGR DI PENTIM ALLI DIE-GO
2016	2017-VVE-00661	PRESTAZIONI VETERINARIE SOPRAV-VENIENZE ATTIVE	25/05/2017	10,2	Cliente	BOTTURA MARCO
2016	2017-VVE-00627	PRESTAZIONI VETERINARIE SOPRAV-VENIENZE ATTIVE	25/05/2017	10,2	Cliente	ALLEVAMENTO GHIDINI DI GHIDINI MARCO
2016	2017-IST-08581	Nota Credito 2017-IST-08581	18/05/2017	2,91	Fornitore	TEA ENERGIA S.R.L.
2016	2017-IST-08581	Nota Credito 2017-IST-08581	18/05/2017	49,11	Fornitore	TEA ENERGIA S.R.L.
2016	2017-IST-08581	Nota Credito 2017-IST-08581	18/05/2017	10,8	Fornitore	TEA ENERGIA S.R.L.
2016	2017-IST-08582	Nota Credito 2017-IST-08582	30/05/2017	10,05	Fornitore	TEA ENERGIA S.R.L.
2016	2017-IST-08582	Nota Credito 2017-IST-08582	30/05/2017	501,05	Fornitore	TEA ENERGIA S.R.L.

R.C.R.I.B.A.

Anno di riferimento	Nr. Documento	Descrizione	Data Documento	Importo	Tipologia rapporto	Ragione Sociale
2016	2017-IST-08582	Nota Credito 2017-IST-08582	30/05/2017	110,23	Fornitore	TEA ENERGIA S.R.L.
2016	2017-IST-08594	Nota Credito 2017-IST-08594	30/03/2017	6.746,55	Fornitore	FONDAZIONE ANTONIO NUVOLARI
2016	2017-IST-08594	Nota Credito 2017-IST-08594	30/03/2017	1.484,24	Fornitore	FONDAZIONE ANTONIO NUVOLARI
2016	2017-IST-08833	Nota Credito 2017-IST-08833	30/05/2017	19.481,48	Fornitore	FASTWEB S.P.A
2016	2017-IST-08833	Nota Credito 2017-IST-08833	30/05/2017	4.285,93	Fornitore	FASTWEB S.P.A
2016	2017-VND-05604	PRESTAZIONI VETERINARIE SOPRAV-VENIENZE ATTIVE	28/06/2017	10	Cliente	AZ.AGR. CAVAGNINI G.FRANCO L. G. SOC. AGR.
2016	2017-VND-05604	PRESTAZIONI VETERINARIE SOPRAV-VENIENZE ATTIVE	28/06/2017	28,56	Cliente	AZ.AGR. CAVAGNINI G.FRANCO L. G. SOC. AGR.
2016	2017-VIM-00368	RIMBORSO POLIZZA CR ANNO 2016	14/07/2017	7.085,36	Cliente	AON SPA
2016	2017-VIM-00368	RIMBORSO POLIZZA CR ANNO 2016	14/07/2017	10.363,35	Cliente	AON SPA
2016	2017-VND-06219	PRESTAZIONI VETERINARIE SOPRAV-VENIENZE ATTIVE	10/08/2017	7,5	Cliente	BORGHI GIULIANO
2016	2017-VND-06219	PRESTAZIONI VETERINARIE SOPRAV-VENIENZE ATTIVE	10/08/2017	120,79	Cliente	BORGHI GIULIANO
2016	2017-VIM-00401	PRESTAZIONI VETERINARIE SOPRAV-VENIENZE ATTIVE	11/08/2017	128,29	Cliente	SOC AGR PASSERINI E GEROLA S S
2016	2017-VFE-00345	VERIFICHE IMPIANTISTICA SOPRAVVE-NIENZE ATTIVE	14/08/2017	778,94	Cliente	DIREZIONE REGIONALE VIGILI DEL FUOCO LOMBARDIA
2016	2017-ERA-05418	Nota Credito 2017-ERA-05418	31/08/2017	6.284,39	Fornitore	FONDAZIONE ELISABETTA GERMANI- ONLUS
2016	2017-VET-03581	PRESTAZIONI VETERINARIE SOPRAV-VENIENZE ATTIVE	04/09/2017	700,56	Cliente	MULTIPIUMA SNC DI ROTA GIUSEPP E E C.
2016	2017-NDB-00150	RECUPERO COMPETENZE DOTT. COR-SINI	06/10/2017	1.772,14	Cliente	COMUNE DI BRESCIA UFFICIO STIPENDI
2016	2017-VVE-01267	PRESTAZIONI VETERINARIE SOPRAV-VENIENZE ATTIVE	30/10/2017	41,82	Cliente	ALLEGRETTI MARINA
2016	2017-VVE-01370	PRESTAZIONI VETERINARIE SOPRAV-VENIENZE ATTIVE	23/11/2017	10,2	Cliente	MORETTI SERGIO AURELIO E ACHIL LE
2016	2017-VVE-01371	PRESTAZIONI VETERINARIE SOPRAV-VENIENZE ATTIVE	23/11/2017	10,2	Cliente	MORETTI SERGIO AURELIO E ACHIL LE
2016	2017-VND-09713	PRESTAZIONI VETERINARIE SOPRAV-VENIENZE ATTIVE	23/11/2017	25	Cliente	SOC.AGR.PALEOTTO BARALDI GIORG IO E BARALDI CARLO A.SS
2016	2017-VND-09713	PRESTAZIONI VETERINARIE SOPRAV-VENIENZE ATTIVE	23/11/2017	199,92	Cliente	SOC.AGR.PALEOTTO BARALDI GIORG IO E BARALDI CARLO A.SS
2016	2017-VVE-01420	PRESTAZIONI VETERINARIE SOPRAV-VENIENZE ATTIVE	23/11/2017	10,2	Cliente	BOTTURA MARCO
2016	2017-VVE-01428	PRESTAZIONI VETERINARIE SOPRAV-VENIENZE ATTIVE	23/11/2017	10,2	Cliente	L.R. SOCIETA' A R.L.
2016	2017-VND-10556	PRESTAZIONI VETERINARIE SOPRAV-VENIENZE ATTIVE	19/12/2017	14,28	Cliente	ANCELLOTTI ENRICO
2016	2017-VND-10556	PRESTAZIONI VETERINARIE SOPRAV-VENIENZE ATTIVE	19/12/2017	5	Cliente	ANCELLOTTI ENRICO
2016	2017-VIM-01092	FINANZIAMENTO RESIDUI DA TABELLE RICOVERI 2015-16	29/12/2017	325.838,00	Cliente	REGIONE LOMBARDIA
2016	RIC 2016 RILEV CHIUS	RICAVI 2016 RILEVATI DOPO LA CHIU-SURA	30/12/2017	69.202,00	Clienti vari	
2016	SOPRAVV ANNO 2016	Altre sopravvenienze e insuss. attive verso terzi	30/12/2017	249.392,02	Fornitore	FORNITORE FITTIZIO
2016	RETTIFICA ENPAV	Altre sopravvenienze e insuss. attive verso terzi	30/12/2017	-132,17	Fornitore	ENPAV - ENTE NAZIONALE DI PREVIDENZA ASS.ZA VETERINARI
2016	2018-IST-04193	Nota Credito 2018-IST-04193	17/01/2018	54	Fornitore	MED SERVICES COOPERATIVA SOCIALE
2016	2018-IST-04195	Nota Credito 2018-IST-04195	31/01/2018	580	Fornitore	FONDAZIONE SCARPARI FORATTINI ONLUS
2016	2018-IST-04355	Nota Credito 2018-IST-04355	17/01/2018	54	Fornitore	IL SORRISO SRL RESIDENZA BEATA PAOLA
2016	2018-VND-01774	PRESTAZIONI VETERINARIE SOPRAV-VENIENZE ATTIVE	01/03/2018	620,47	Cliente	SALVARANI RENATO,STEFANO E SAN DRO S S SOC AGRICOLA
2016	2017-IST-11136	Nota Credito 2017-IST-11136	03/08/2017	9.248,41	Fornitore	OSPEDALE SAN PELLEGRINO DI CAS TIGLIONE DELLE STIVIERE S.R.L.
2015	2017-VFE-00012	EROG.PROT.MINORE NON RESIDENTI OTTOBRE 2015	23/01/2017	76,65	Cliente	AZIENDA SANITARIA PROVINCIALE DI CATAN-ZARO
2015	2017-VFE-00013	EROG PROT MINORE NON RESIDENTI NOVEMBRE 2015	23/01/2017	65,63	Cliente	AZIENDA SANITARIA PROVINCIALE DI CATAN-ZARO
2015	2017-VFE-00014	EROGAZIONE PROTESICA MIN NON RESID DICEMBRE 2015	23/01/2017	65,62	Cliente	AZIENDA SANITARIA PROVINCIALE DI CATAN-ZARO
2015	2017-IST-01951	Nota Credito 2017-IST-01951	16/02/2017	79,2	Fornitore	FATER S.P.A.
2015	2017-IST-01951	Nota Credito 2017-IST-01951	16/02/2017	3,17	Fornitore	FATER S.P.A.
2015	2017-IST-01952	Nota Credito 2017-IST-01952	16/02/2017	52,2	Fornitore	FATER S.P.A.
2015	2017-IST-01952	Nota Credito 2017-IST-01952	16/02/2017	2,09	Fornitore	FATER S.P.A.
2016	2017-IST-02108	Nota Credito 2017-IST-02108	21/02/2017	0,39	Fornitore	E.ON ENERGIA SPA
2016	2017-IST-02108	Nota Credito 2017-IST-02108	21/02/2017	121,13	Fornitore	E.ON ENERGIA SPA

N.S.C.R.I.B.A.

Anno di riferimento	Nr. Documento	Descrizione	Data Documento	Importo	Tipologia rapporto	Ragione Sociale
2016	2017-IST-02108	Nota Credito 2017-IST-02108	21/02/2017	26,65	Fornitore	E.ON ENERGIA SPA
2016	2017-IST-02109	Nota Credito 2017-IST-02109	21/02/2017	-2	Fornitore	E.ON ENERGIA SPA
2016	2017-IST-02109	Nota Credito 2017-IST-02109	21/02/2017	162,1	Fornitore	E.ON ENERGIA SPA
2016	2017-IST-02109	Nota Credito 2017-IST-02109	21/02/2017	-50,15	Fornitore	E.ON ENERGIA SPA
2016	2017-IST-02109	Nota Credito 2017-IST-02109	21/02/2017	-11,03	Fornitore	E.ON ENERGIA SPA
2016	2017-IST-04067	Nota Credito 2017-IST-04067	08/03/2017	154,86	Fornitore	VITALAIRE ITALIA S.P.A.
2016	2017-IST-04067	Nota Credito 2017-IST-04067	08/03/2017	34,07	Fornitore	VITALAIRE ITALIA S.P.A.
2016	2017-IST-04195	Nota Credito 2017-IST-04195	07/03/2017	3.049,73	Fornitore	NOVARTIS FARMA S.P.A.
2016	2017-IST-04195	Nota Credito 2017-IST-04195	07/03/2017	304,97	Fornitore	NOVARTIS FARMA S.P.A.
2016	SOPR.ATTIVA SERV.SAN	Sopravv. e insuss. att. per acq. beni e servizi	31/03/2017	1.291,73		
2016	2017-VCO-00120	VERIFICA APPARECCHI DI SOLLEVAMENTO	14/04/2017	280,5	Cliente	ING.LEOPOLDO CASTELLI SPA
2016	2017-VCO-00124	VERIFICA APPARECCHI DI SOLLEVAMENTO	20/04/2017	280,5	Cliente	TECNOECO SRL
2016	2017-VSA-00164	C.SO AGGIORNAMENTO AMIANTO COMPENSO DOCENTI	25/05/2017	1.560,00	Cliente	SCUOLA PROVINCIALE APPRENDISTI EDILI
2016	2017-VSA-00163	CORSO AGGIORNAMENO COMPENSO DOCENTI E SPESE AMM.VE	25/05/2017	700	Cliente	SCUOLA PROVINCIALE APPRENDISTI EDILI
2016	1°TRIM2016	Contratto Bar Mensa-Locazione 1°trim.2016	14/06/2017	6.582,75	Cliente	LA CITTADELLA COOP. SOCIALE
2016	2017-IST-09019	Nota Credito 2017-IST-09019	21/06/2017	297,35	Fornitore	DENTSPLY ITALIA S.R.L. SOCIETA' CON SOCIO UNICO
2016	2017-VCO-00248	VERIFICA APPARECCHI DI SOLLEVAMENTO	30/06/2017	180	Cliente	CSM ITALIA S.R.L.
2016	2017-VCO-00249	VERIFICA APPARECCHI A PRESSIONE	30/06/2017	766,85	Cliente	FGT-FIER GAS TECNICI SRL
2016	2017-VCO-00250	VERIFICA APPARECCHI DI SOLLEVAMENTO	30/06/2017	643	Cliente	FGT-FIER GAS TECNICI SRL
2016	2017-NDB-00119	COMMISSIONI COMUNALI 2°SEM.2016	08/08/2017	645,2	Cliente	COMUNE PIZZIGHETTONE
2016	2017-NDB-00120	COMMISSIONI COMUNALI 2°SEM.2016	08/08/2017	234,4	Cliente	UNIONE COM.LOMBARDA CASALBUTTA NO ED
2016	2017-NDB-00121	COMMISSIONI COMUNALI 2°SEM.2016	08/08/2017	146,6	Cliente	COMUNE DI CASTELVERDE
2016	2017-NDB-00122	COMMISSIONI COMUNALI 2°SEMESTRE 2016	08/08/2017	234,4	Cliente	UNIONE LOMBARDA DEL SORESINESE
2016	2017-NDB-00124	COMMISSIONI COMUNALI 2 SEMESTRE 2016	08/08/2017	294	Cliente	COMUNE DI CREMONA
2016	2017-NDB-00123	COMMISSIONI COMUNALI 2°SEMESTRE 2016	08/08/2017	146,6	Cliente	COMUNE OSTIANO
2015	2017-IST-11921	Nota Credito 2017-IST-11921	10/08/2017	72,9	Fornitore	ROCHE DIAGNOSTICS SPA
2015	2017-IST-11921	Nota Credito 2017-IST-11921	10/08/2017	16,04	Fornitore	ROCHE DIAGNOSTICS SPA
2015	2017-IST-13649	Nota Credito 2017-IST-13649	31/12/2015	594,8	Fornitore	AMPLIFON S.P.A.
2015	2017-IST-13649	Nota Credito 2017-IST-13649	31/12/2015	23,79	Fornitore	AMPLIFON S.P.A.
2016	RILEVAZIONE SOPRAVVE	RILEV.SOPRAVVENIENZA PER MAGGIORE STIMA NOLEGGI ARVAL 2016	27/10/2017	33.078,95		
2016	2017-NDB-00056	RECUPERO COMPETENZE 2016 DOTT.VILLA	28/04/2017	9.195,89		

Altri proventi straordinari

€ 1.726 per chiusura Fondi rinnovi contrattuali anni precedenti

FATTI DI RILIEVO delle movimentazioni dell'esercizio

Come sopra esposto.

RESCRIBA

29.2 Oneri straordinari

E.2) Oneri straordinari

I dati relativi al valore degli oneri straordinari confrontati con quelli dell'anno precedente e la relativa variazione sono riportati nelle tabelle di Nota Integrativa Tabellare e nelle Schede di dettaglio, laddove previste dal D.lgs. 118/2011 e s.m.i.. Le tabelle sono presenti in allegato agli schemi di Stato Patrimoniale e Conto Economico e costituiscono parte integrante del Bilancio d'Esercizio.

PRINCIPALI INFORMAZIONI delle movimentazioni dell'esercizio

Minusvalenze
€ 1 per dimissioni beni mobili (quota di contributo non utilizzato per le sterilizzazioni degli ammortamenti

Sopravvenienze e insussistenze passive v/terzi relative all'acquisto prestaz. sanitarie da operatori accreditati
€ 326 relativi a residui anni precedenti validati da Regione relativi a:
- Prestazioni anno 2015 PSI 43San € 144
- Prestazioni anno 2015 NPI 43San € 85
- Prestazioni anno 2016 PSI € 14
- Prestazioni anno 2016 NPI € 83

Sopravvenienze e insussistenze passive v/terzi relative all'acquisto di beni e servizi: costi per
€ 68 DGR 7500/17 RESTITUZIONE A FARMACIE PAYBACK 2013
€ 72 DDG 12780/17 ULTERIORE ACCONTO DA RICONOSCERE AI GESTORI CREG PER IL 2016

Altre Sopravvenienze e insussistenze passive: **precisare per anno, soggetto fornitore, tipologia ed importo**

Anno	Data Registrazione	Descrizione	Importo	Ragione Sociale
2016	14/02/2017	Fattura 2017-STI-00125	1.453,55	INPS GESTIONE EX INPDAP
2016	23/02/2017	Fattura 2017-ERA-00611	216,99	RIZZI SANDRA
2016	23/02/2017	Fattura 2017-ERA-00613	51,61	EQUITALIA SERVIZI SPA AGENTE DELLA RI-SCOS.PROV.DI MN
2016	13/03/2017	Fattura 2017-STI-00250	3.230,04	INPS GESTIONE EX INPDAP
2016	23/03/2017	Fattura 2017-ERA-01393	40,77	MIRROU ZAHRA
2016	23/03/2017	Fattura 2017-ERA-01394	69,73	MAESTRONI BENEDETTA
2016	23/03/2017	Fattura 2017-ERA-01395	10,65	OUNOUNOU KAMAL
2016	23/03/2017	Fattura 2017-ERA-01396	53,18	SOFFIANTINI CLAUDIA
2016	27/03/2017	Fattura 2017-ERA-01427	56,7	LANFREDI FRANCESCA
2016	05/04/2017	Fattura 2017-IST-04555	83,12	SHARIPOVA AYGUL
2016	16/05/2017	STORNO TOTALE NOTA DEBITO NR. 2017-VND-02709	1.435,01	CASEIFICIO SAN SILVESTRO S.P.A .
2016	25/05/2017	NOTA CREDITO A STORNO TOTALE FT NR. 2017-VVE-00166	164,48	LUZZERI RENATO
2016	25/05/2017	NOTA CREDITO A STORNO TOTALE FT NR.2017-VVE-00433	10,2	SOCIETA' AGRICOLA CASETTO S S
2016	25/05/2017	STOR. TOT FTNR. 2017-VND-03352/VND-04212/VVE00428	10,2	LA PELLEGRINA SPA SOCIETA' AGR ICOLA
2016	28/06/2017	STORNO TOTALE NOTA DEBITO NR. 2016-VND-02127	10	SOC AGR PASSERINI E GEROLA S S
2016	28/06/2017	STORNO TOTALE NOTA DEBITO NR. 2016-VND-02127	28,56	SOC AGR PASSERINI E GEROLA S S
2016	28/06/2017	Fattura 2017-STI-00696	313,68	INPS GESTIONE EX INPDAP
2016	07/08/2017	Fattura 2017-STI-00836	1.453,55	INPS GESTIONE EX INPDAP

R.S.C.R.I.B.A.

Anno	Data Registrazione	Descrizione	Importo	Ragione Sociale
2013	10/08/2017	STORNO TOTALE FT NR. 2013-VVE-06882 (SALDATA)	7,5	SOC AGR PASSERINI E GEROLA S S
2013	10/08/2017	STORNO TOTALE FT NR. 2013-VVE-06882 (SALDATA)	120,79	SOC AGR PASSERINI E GEROLA S S
2016	14/08/2017	NC A STORNO TOTALE FT NR. 2016-VFE-00427	778,94	COMANDO PROVINCIALE VIGILI DEL FUOCO
2016	23/08/2017	Fattura 2017-STI-00942	3.230,04	INPS GESTIONE EX INPDAP
2016	31/08/2017	A CHIUSURA N.C.2017-VND-05784 RIM-BORSO -ERA-04296	-10	SOC AGR PASSERINI E GEROLA S S
2016	31/08/2017	A CHIUSURA N.C.2017-VND-05784 RIM-BORSO -ERA-04296	-28,56	SOC AGR PASSERINI E GEROLA S S
2016	06/10/2017	Fattura 2017-STI-01028	1.017,38	INPS GESTIONE EX INPDAP
2016	30/10/2017	STORNO TOTALE FATTURA NR. 2017-VVE-00416	41,82	LA CASTELLANA SOC AGR DI CIOLI STEFANO & C S S
2016	23/11/2017	STORNO TOTALE NOTA DEBITO NR. 2016-VND-04376	25	MARTINI SPA
2016	23/11/2017	STORNO TOTALE NOTA DEBITO NR. 2016-VND-04376	199,92	MARTINI SPA
2016	23/11/2017	STORNO PARZIALE NOTA DEBITO NR. 2016-VND-02612	10,2	MARTINI SPA
2016	19/12/2017	STORNO TOTALE NOTA DEBITO NR. 2016-VND-02383	14,28	SOCIETA' AGRICOLA CASETTO S S
2016	19/12/2017	STORNO TOTALE NOTA DEBITO NR. 2016-VND-02383	5	SOCIETA' AGRICOLA CASETTO S S
2016	21/12/2017	Fattura 2017-ERA-06611	11,76	COMUNE CREMA
2016	21/12/2017	Fattura 2017-ERA-06612	27,32	COMUNE CREMA
2016	28/12/2017	Fattura 2017-STI-01395	313,68	INPS GESTIONE EX INPDAP
2016	30/12/2017	Altre sopravv. e insuss. passive vs terzi	6.000,00	
2016	30/12/2017	Altre sopravv. e insuss. passive vs terzi	-49,84	ENPAV - ENTE NAZIONALE DI PREVIDENZA ASS.ZA VETERINARI
2016	31/12/2017	STORNO PARZIALE NOTA DEBITO NR. 2017-VND-02737	463,02	AZZI GIANNI MACELLERIA
2016	31/12/2017	STORNO PARZIALE NOTA DEBITO NR. 2016-VND-02763	516,04	AZZI GIANNI MACELLERIA
2016	31/12/2017	FASTWEB	11.507,00	
2016	31/12/2017	ALTRI ONERI	5.100,00	
2016	30/12/2017	Fattura 2017-IST-18854	190,06	Azienda ULSS 8 Berica
2016	01/02/2017	Fattura 2017-IST-01181	807,82	SANITARIA ORTOPEDIA BERTELLI SRL
2016	01/02/2017	Fattura 2017-IST-01181	32,31	SANITARIA ORTOPEDIA BERTELLI SRL
2016	20/02/2017	Fattura 2017-IST-01969	473,28	AEROMEDICA STUDIO MEDICO ASSOC IATO
2016	20/02/2017	Fattura 2017-IST-01970	2.103,66	AEROMEDICA STUDIO MEDICO ASSOC IATO
2016	20/02/2017	Fattura 2017-IST-01971	2.176,20	AEROMEDICA STUDIO MEDICO ASSOC IATO
2016	23/02/2017	Fattura 2017-IST-02113	2.495,52	ARVAL SERVICE LEASE ITALIA SPA
2016	23/02/2017	Fattura 2017-IST-02113	549,01	ARVAL SERVICE LEASE ITALIA SPA
2016	23/02/2017	Fattura 2017-IST-02114	2.495,52	ARVAL SERVICE LEASE ITALIA SPA
2016	23/02/2017	Fattura 2017-IST-02114	549,01	ARVAL SERVICE LEASE ITALIA SPA
2016	21/03/2017	Fattura 2017-ERA-01392	7,2	POLIZIA DI STATO-SEZ.POLIZIA STRADALE DI LODI
2016	24/03/2017	Fattura 2017-IST-03781	1.279,24	ORTOPEDIA DR. MAZZUCCHELLI PCR GROUP SRL
2016	24/03/2017	Fattura 2017-IST-03781	51,17	ORTOPEDIA DR. MAZZUCCHELLI PCR GROUP SRL
2016	02/05/2017	Fattura 2017-IST-05657	448,27	MANTOVA AMBIENTE S.R.L.
2016	02/05/2017	Fattura 2017-IST-05657	8.925,45	MANTOVA AMBIENTE S.R.L.
2016	02/05/2017	Fattura 2017-IST-05657	892,54	MANTOVA AMBIENTE S.R.L.
2016	03/05/2017	Fattura 2017-IST-05935	1.350,00	WINDEX S.R.L.
2016	03/05/2017	Fattura 2017-IST-05935	297	WINDEX S.R.L.
2016	03/05/2017	Fattura 2017-IST-05889	1.342,40	ZUCCHETTI INFORMATICA SPA
2016	03/05/2017	Fattura 2017-IST-05889	295,33	ZUCCHETTI INFORMATICA SPA
2016	18/05/2017	Fattura 2017-IST-06985	169,63	ROMEO GESTIONI SPA RTI
2016	18/05/2017	Fattura 2017-IST-06985	37,32	ROMEO GESTIONI SPA RTI
2016	18/05/2017	Fattura 2017-IST-06991	183,63	ROMEO GESTIONI SPA RTI
2016	18/05/2017	Fattura 2017-IST-06991	40,4	ROMEO GESTIONI SPA RTI
2016	18/05/2017	Fattura 2017-IST-06990	4.714,23	ROMEO GESTIONI SPA RTI

D.C.R.I.B.A.

Anno	Data Registrazione	Descrizione	Importo	Ragione Sociale
2016	18/05/2017	Fattura 2017-IST-06990	1.037,13	ROMEO GESTIONI SPA RTI
2016	18/05/2017	Fattura 2017-IST-06989	192,34	ROMEO GESTIONI SPA RTI
2016	18/05/2017	Fattura 2017-IST-06989	42,31	ROMEO GESTIONI SPA RTI
2016	18/05/2017	Fattura 2017-IST-06986	175,69	ROMEO GESTIONI SPA RTI
2016	18/05/2017	Fattura 2017-IST-06986	38,65	ROMEO GESTIONI SPA RTI
2016	18/05/2017	Fattura 2017-IST-06987	2.228,30	ROMEO GESTIONI SPA RTI
2016	18/05/2017	Fattura 2017-IST-06987	490,23	ROMEO GESTIONI SPA RTI
2016	24/05/2017	Fattura 2017-IST-07201	48,6	NESTLE' ITALIANA S.P.A.
2016	24/05/2017	Fattura 2017-IST-07201	4,86	NESTLE' ITALIANA S.P.A.
2016	24/05/2017	Fattura 2017-IST-07206	48,6	NESTLE' ITALIANA S.P.A.
2016	24/05/2017	Fattura 2017-IST-07206	4,86	NESTLE' ITALIANA S.P.A.
2016	24/05/2017	Fattura 2017-IST-07208	48,6	NESTLE' ITALIANA S.P.A.
2016	24/05/2017	Fattura 2017-IST-07208	4,86	NESTLE' ITALIANA S.P.A.
2016	24/05/2017	Fattura 2017-IST-07209	129,6	NESTLE' ITALIANA S.P.A.
2016	24/05/2017	Fattura 2017-IST-07209	12,96	NESTLE' ITALIANA S.P.A.
2016	24/05/2017	Fattura 2017-IST-07266	2.833,42	ASS. ITALIANA CROCE ROSSA COMITATO LOCALE DI OSTIGLIA
2016	24/05/2017	Fattura 2017-IST-07207	48,6	NESTLE' ITALIANA S.P.A.
2016	24/05/2017	Fattura 2017-IST-07207	4,86	NESTLE' ITALIANA S.P.A.
2016	24/05/2017	Fattura 2017-IST-07202	48,6	NESTLE' ITALIANA S.P.A.
2016	24/05/2017	Fattura 2017-IST-07202	4,86	NESTLE' ITALIANA S.P.A.
2016	24/05/2017	Fattura 2017-IST-07194	147	NESTLE' ITALIANA S.P.A.
2016	24/05/2017	Fattura 2017-IST-07194	14,7	NESTLE' ITALIANA S.P.A.
2016	24/05/2017	Fattura 2017-IST-07204	147	NESTLE' ITALIANA S.P.A.
2016	24/05/2017	Fattura 2017-IST-07204	14,7	NESTLE' ITALIANA S.P.A.
2016	24/05/2017	Fattura 2017-IST-07199	147	NESTLE' ITALIANA S.P.A.
2016	24/05/2017	Fattura 2017-IST-07199	14,7	NESTLE' ITALIANA S.P.A.
2016	24/05/2017	Fattura 2017-IST-07196	154,8	NESTLE' ITALIANA S.P.A.
2016	24/05/2017	Fattura 2017-IST-07196	15,48	NESTLE' ITALIANA S.P.A.
2016	24/05/2017	Fattura 2017-IST-07195	154,8	NESTLE' ITALIANA S.P.A.
2016	24/05/2017	Fattura 2017-IST-07195	15,48	NESTLE' ITALIANA S.P.A.
2016	24/05/2017	Fattura 2017-IST-07193	895,44	NESTLE' ITALIANA S.P.A.
2016	24/05/2017	Fattura 2017-IST-07193	89,54	NESTLE' ITALIANA S.P.A.
2016	24/05/2017	Fattura 2017-IST-07197	424,8	NESTLE' ITALIANA S.P.A.
2016	24/05/2017	Fattura 2017-IST-07197	42,48	NESTLE' ITALIANA S.P.A.
2016	24/05/2017	Fattura 2017-IST-07198	81	NESTLE' ITALIANA S.P.A.
2016	24/05/2017	Fattura 2017-IST-07198	8,1	NESTLE' ITALIANA S.P.A.
2016	24/05/2017	Fattura 2017-IST-07200	48,6	NESTLE' ITALIANA S.P.A.
2016	24/05/2017	Fattura 2017-IST-07200	4,86	NESTLE' ITALIANA S.P.A.
2016	24/05/2017	Fattura 2017-IST-07205	48,6	NESTLE' ITALIANA S.P.A.
2016	24/05/2017	Fattura 2017-IST-07205	4,86	NESTLE' ITALIANA S.P.A.
2016	24/05/2017	Fattura 2017-IST-07203	129,6	NESTLE' ITALIANA S.P.A.
2016	24/05/2017	Fattura 2017-IST-07203	12,96	NESTLE' ITALIANA S.P.A.
2016	08/06/2017	Fattura 2017-NOI-00084	7.432,00	COMUNE DI CREMONA
2016	15/06/2017	Fattura 2017-IST-08521	867,29	EDISON ENERGIA SPA
2016	15/06/2017	Fattura 2017-IST-08521	190,8	EDISON ENERGIA SPA
2016	15/06/2017	Fattura 2017-IST-08520	1.278,09	EDISON ENERGIA SPA
2016	15/06/2017	Fattura 2017-IST-08520	281,18	EDISON ENERGIA SPA
2016	15/06/2017	Fattura 2017-IST-08518	571,75	EDISON ENERGIA SPA
2016	15/06/2017	Fattura 2017-IST-08518	125,79	EDISON ENERGIA SPA
2016	15/06/2017	Fattura 2017-IST-08519	98,25	EDISON ENERGIA SPA
2016	15/06/2017	Fattura 2017-IST-08519	21,62	EDISON ENERGIA SPA
2016	15/06/2017	Fattura 2017-IST-08517	174,96	EDISON ENERGIA SPA
2016	15/06/2017	Fattura 2017-IST-08517	38,49	EDISON ENERGIA SPA
2016	15/06/2017	Fattura 2017-IST-08516	354,82	EDISON ENERGIA SPA
2016	15/06/2017	Fattura 2017-IST-08516	78,06	EDISON ENERGIA SPA
2016	15/06/2017	Fattura 2017-IST-08523	9.689,22	EDISON ENERGIA SPA
2016	15/06/2017	Fattura 2017-IST-08523	2.131,63	EDISON ENERGIA SPA
2016	20/06/2017	Fattura 2017-IST-08604	320	GLAXOSMITHKLINE S.P.A.
2016	20/06/2017	Fattura 2017-IST-08604	32	GLAXOSMITHKLINE S.P.A.

P.E.C.R. S.P.A.

Anno	Data Registrazione	Descrizione	Importo	Ragione Sociale
2016	26/06/2017	Fattura 2017-ERA-03098	9.733,02	AON SPA INSURANCE & REINSURANCE BROKERS
2016	18/07/2017	Fattura 2017-IST-10226	438,9	BIANCHERA CENTRO GOMME SRL
2016	18/07/2017	Fattura 2017-IST-10226	96,56	BIANCHERA CENTRO GOMME SRL
2016	24/07/2017	Fattura 2017-IST-10304	391	SOC.COOP SOCIALE FUXIA A R.L.
2016	24/07/2017	Fattura 2017-IST-10304	86,02	SOC.COOP SOCIALE FUXIA A R.L.
2016	26/07/2017	Fattura 2017-IST-10364	2.411,84	NUOVO ROBBIANI SRL
2016	26/07/2017	Fattura 2017-IST-10407	1.113,94	EDISON ENERGIA SPA
2016	26/07/2017	Fattura 2017-IST-10407	245,07	EDISON ENERGIA SPA
2016	25/10/2017	Fattura 2017-IST-15234	198,67	ROMEO GESTIONI SPA RTI
2016	25/10/2017	Fattura 2017-IST-15234	43,71	ROMEO GESTIONI SPA RTI
2016	25/10/2017	Fattura 2017-IST-15242	121,18	ROMEO GESTIONI SPA RTI
2016	25/10/2017	Fattura 2017-IST-15242	26,66	ROMEO GESTIONI SPA RTI
2016	25/10/2017	Fattura 2017-IST-15235	206,35	ROMEO GESTIONI SPA RTI
2016	25/10/2017	Fattura 2017-IST-15235	45,4	ROMEO GESTIONI SPA RTI
2016	25/10/2017	Fattura 2017-IST-15236	446,13	ROMEO GESTIONI SPA RTI
2016	25/10/2017	Fattura 2017-IST-15236	98,15	ROMEO GESTIONI SPA RTI
2016	25/10/2017	Fattura 2017-IST-15240	488,34	ROMEO GESTIONI SPA RTI
2016	25/10/2017	Fattura 2017-IST-15240	107,43	ROMEO GESTIONI SPA RTI
2016	25/10/2017	Fattura 2017-IST-15241	340,81	ROMEO GESTIONI SPA RTI
2016	25/10/2017	Fattura 2017-IST-15241	74,98	ROMEO GESTIONI SPA RTI
2016	25/10/2017	Fattura 2017-IST-15237	1.388,36	ROMEO GESTIONI SPA RTI
2016	25/10/2017	Fattura 2017-IST-15237	305,44	ROMEO GESTIONI SPA RTI
2016	25/10/2017	Fattura 2017-IST-15243	15,59	ROMEO GESTIONI SPA RTI
2016	25/10/2017	Fattura 2017-IST-15243	3,43	ROMEO GESTIONI SPA RTI
2016	25/10/2017	Fattura 2017-IST-15239	104,26	ROMEO GESTIONI SPA RTI
2016	25/10/2017	Fattura 2017-IST-15239	22,94	ROMEO GESTIONI SPA RTI
2016	26/10/2017	Fattura 2017-IST-15359	1.305,97	RICOH ITALIA SRL
2016	26/10/2017	Fattura 2017-IST-15359	287,32	RICOH ITALIA SRL
2016	26/10/2017	Fattura 2017-IST-15359	1.305,97	RICOH ITALIA SRL
2016	26/10/2017	Fattura 2017-IST-15359	287,31	RICOH ITALIA SRL
2016	27/10/2017	Nota Credito 2017-IST-15516	-224,90	TAKEDA ITALIA S.P.A.
2016	27/10/2017	Nota Credito 2017-IST-15517	-75,55	TAKEDA ITALIA FARMACEUTICI SPA
2016	27/10/2017	Nota Credito 2017-IST-15518	-118,58	TAKEDA ITALIA FARMACEUTICI SPA
2016	20/11/2017	Fattura 2017-IST-16609	2.703,00	ASST DI CREMA - AZIENDA SOCIO SANITARIA TER-RITOR. DI CREMA
2016	20/11/2017	Fattura 2017-IST-16609	594,66	ASST DI CREMA - AZIENDA SOCIO SANITARIA TER-RITOR. DI CREMA
2016	21/11/2017	Fattura 2017-ERA-05852	72,6	POLIZIA STRADALE SEZ.DI CREMON A
2016	13/12/2017	Fattura 2017-ERA-06471	882,26	CASALASCA SERVIZI SPA
2016	13/12/2017	Fattura 2017-ERA-06472	1.390,09	CASALASCA SERVIZI SPA
2016	13/12/2017	Fattura 2017-ERA-06473	481,57	CASALASCA SERVIZI SPA
2016	21/12/2017	Nota Credito 2017-IST-18565	-930	PARALUPPI VALENTINA
2016	31/12/2017	Fattura 2018-ERA-01591	278,68	AZIENDA SPECIALE VOLTA SERVIZI MN0263
2016	31/12/2017	Fattura 2018-IST-04562	70,98	TIM SPA DIREZ.E COORD.VIVENDI
			130.515,45	

Altri oneri straordinari

Non valorizzato

FATTI DI RILIEVO delle movimentazioni dell'esercizio

Come sopra esposto.

R.E.C.R. S.P.A.

ALTRE INFORMAZIONI RELATIVE AGLI ACQUISTI DI SERVIZI

Inserire SI *o* NO *nella cella in giallino denominata <<Caso presente in azienda?>>:*

Cod.	Informazione	Caso presente in azienda?	*Se* Sì, *illustrare*
PS01	**Plusvalenze/Minusvalenze.** Nell'esercizio sono state rilevate plusvalenze/minusvalenze?	Sì	*Se* Sì, *illustrare* Come sopra esposto
PS02	**Sopravvenienze attive**. Illustrare la composizione delle sopravvenienze attive, per anno di riferimento, per soggetto e per evento contabile, indicando quanto di esse è già stato incassato dall'Azienda.	Sì	*Se* Sì, *illustrare* Come sopra esposto
PS03	**Insussistenze attive.** Illustrare la composizione delle insussistenze attive, per anno di riferimento, per soggetto e per evento contabile.	Sì	*Se* Sì, *illustrare* Come sopra esposto
PS04	**Sopravvenienze passive.** Illustrare la composizione delle sopravvenienze passive, per anno di riferimento, per soggetto e per evento contabile.	Sì	*Se* Sì, *illustrare* Come sopra esposto
PS05	**Insussistenze passive.** Illustrare la composizione delle insussistenze passive, per anno di riferimento, per soggetto e per evento contabile.	Sì	*Se* Sì, *illustrare* Come sopra esposto
PS06	**Altro.** Esistono altre informazioni che si ritiene necessario fornire per soddisfare la regola generale secondo cui "Se le informazioni richieste da specifiche disposizioni di legge non sono sufficienti a dare una rappresentazione veritiera e corretta, si devono fornire le informazioni complementari necessarie allo scopo" (art 2423 cc)?	NO	*Se* Sì, *illustrare*

RL S.C.R.I.B.A.

30. Imposte e tasse

Y. IMPOSTE E TASSE

I dati relativi al valore delle imposte e tasse confrontati con quelli dell'anno precedente e la relativa variazione sono riportati nelle tabelle di Nota Integrativa Tabellare e nelle Schede di dettaglio, laddove previste dal D.lgs. 118/2011 e s.m.i.. Le tabelle sono presenti in allegato agli schemi di Stato Patrimoniale e Conto Economico e costituiscono parte integrante del Bilancio d'Esercizio.

PRINCIPALI INFORMAZIONI delle movimentazioni dell'esercizio

IRAP
Trattasi dell'imposta relativa a personale dipendente e collaboratori assimilati a lavoro dipendente

IRES
Trattasi dell'imposta calcolata sui fabbricati

L'accantonamento al fondo imposte di € 89 è stato costituito per far fronte ad eventuali passività derivanti dall'applicazione, per gli anni precedenti, dell'aliquota IRES dimezzata.
L'importo è stato così determinato:
- € 17 per l'anno 2016
- € 48 per l'anno 2015
- € 24 per l'anno 2014

FATTI DI RILIEVO delle movimentazioni dell'esercizio

Per la suddetta area di bilancio non si sono verificati fatti di rilievo.

RLS.C.R.I.B.A.

31. Informazioni relative al Conto Economico dell'attività libero professionale

Sintetica rappresentazione dei ricavi e costi di attività libero professionale

PRINCIPALI INFORMAZIONI delle movimentazioni dell'esercizio

Ricavi per LP pari a € 29, in prevalenza per attività veterinaria, con una residua attività di LP medica (€ 11).
Ricavi per area a pagamento composta da:
€ 66 attività nei macelli sede di Cremona
€ 115 attività nei macelli sede di Mantova
€ 26 attività laboratorio sede di Cremona
€ 9 distruzione stupefacenti sede di Cremona
Il margine è positivo ed è minore rispetto alla media regionale anzitutto per la prevalenza dell'area a pagamento rispetto alla libera professione intramoenia, che in ATS rappresenta quasi il 95% dei costi diretti rispetto al 74% della media regionale. L'area a pagamento, inoltre, è riferita per la maggior parte alle prestazioni dei veterinari nei macelli in extra orario di servizio, dove il margine previsto riflette la correlazione diretta tra il ricavo addebito e le quote riconosciute al personale, non sussistendo alcun costo diretto a carico dell'Agenzia.

FATTI DI RILIEVO delle movimentazioni dell'esercizio

Diminuzione per la cessazione a partire da aprile 2017 dell'attività di LP medica sede di Mantova, gestita da aprile dalla ASST.

32. Informazioni relative alle partite infragruppo

PRINCIPALI INFORMAZIONI delle movimentazioni dell'esercizio

Oltre alle prestazioni su contratti sono presenti servizi sanitari dalle ASST per sorveglianza malattie infettive e per esami/visite a dipendenti.
Verso gli IRCCS sono rilevati costi per tipizzazione donatori midollo osseo.
Inoltre nei servizi non sanitari è rilevante la componente dei costi per manutenzioni immobili addebitata dalla ASST di Mantova per la gestione degli stessi.

Nei ricavi sono presenti le prestazioni effettuate da ATS come attività di laboratorio e prevenzioni, i ricavi per prestazioni TAO verso la ASST di Cremona ed i rimborsi per oneri previdenziali del personale in aspettativa con incarichi di direttore in ASST.
A seguito della riadozione del bilancio si rappresenta quanto segue:

CONS SP
Sono stati verificati i dati con le altre aziende secondo il contenuto della TAB.1. E' stato riclassificato nella riga "crediti verso ASST" il credito verso l'Agenzia dei controlli. Sono stati sistemati gli arrotondamenti.
Permane nei crediti una differenza di € 12 verso la 321 ATS Brescia (dopo aver riclassificato le voci di mobilità anni precedenti) per valori che sono da stralciare da parte di questa ATS nel 2018.
Residua inoltre nei debiti un disallineamento con la ASST di Mantova per € 10 per la diversa attribuzione da decreti delle prestazioni sub acuti per stranieri.
Permangono altresì differenze con la ATS di Milano, che saranno oggetto di analisi e approfondimento, con un percorso già avviato di confronto e verifica delle posizioni reciproche.
La TAB 1A, che sostanzialmente quadrava con i dati di cons, viene coerentemente aggiornata.

R.S.C.R.I.B.A.

Si attesta la piena quadratura della voce crediti /debiti da scissione scorporo LR 23/2015 aggiornati al 31 dicembre 2017 con le ASST di riferimento, posto che i debiti in questione al 31.12.2017 sono pari a zero.

CONS CE

Dalla Tabella 12 (da istruttoria regione) si estrae la seguente situazione relativa all'ATS quale dichiarante:

Dati CONS - Consuntivo 2017 V1				
ENTE	RICAVI	COSTI		
dichiarante	controparte	dichiarante	DELTA	
327	0	0	0	Sopravvenienze
327	6	0	6	Contributi
327	0	11	-11	Prestazioni socio-sanitarie

Sulle sopravvenienze non ci sono squadrature.

Per quanto riguarda i contributi sono state riconciliate le differenze che erano relative a contributi della gestione sociale erogati tramite le ASST, e che non possono essere ricomprese nel CONS di ATS che non si estende al bilancio sociale. Con le ASST di Mantova e Cremona è stata pertanto quadrata la voce, con riclassificazione da parte delle ASST dei contributi nella voce "da altri enti pubblici".

Lo scostamento delle prestazioni socio sanitarie è relativa alla voce di € iscritta verso la ASST Rhodense come da indicazioni del Decreto 5621 del 12.04.2018 qui riportato per estratto della relativa indicazione:

Dettaglio costi per acquisti di prestazioni sociosanitarie da gestioni dirette ASST:
- da RSA ASST Rhodense euro 11

mentre la ASST interessata espone i ricavi per la gestione diretta interamente verso alla ATS di riferimento territoriale.

Sono stati verificati altresì i dati completi di CONS della tabella 12 che, oltre al focus sopra verificato, presenta tre tipologie di differenze:

In alcuni casi differenze di importo di valore assoluto pari a 1 o 2 per differenti arrotondamenti (parzialmente aggiornati ove possibile per il rispetto delle quadrature complessive);

- Differenza di € 10 con la ASST di Mantova (che permane) per una diversa attribuzione da tabelle delle prestazioni per subacuti;
- Differenza di € 6 per sopravvenienze con la ASST di Cremona per diversa imputazione di competenza, corretta dalla ASST;
- Differenze di importi per prestazioni File F con le ASST 701, 703, 708, 709, 711, 718, e IRCSS 925, riferibili in prevalenza ai costi per File F HCV, da rilevare solo verso la ATS di riferimento. Nel CONS V2 sono parzialmente riconciliate;
- Differenza File F con la ASST di Cremona corretta in sede di BES V2.

FATTI DI RILIEVO delle movimentazioni dell'esercizio

Nessun fatto di rilievo.

RESCRIBA

33. Verifica di cassa al 31 12 2017

Riportare stralcio del verbale del Collegio Sindacale in merito alla verifica di cassa al 31 12 2017 e relativo parere

Prot. n. 2018-16691

ATS della Val Padana *Libro delle Adunanze del Collegio Sindacale*

Ente/Collegio: AGENZIA DI TUTELA DELLA SALUTE DELLA VAL PADANA

Regione: Lombardia

Sede: via dei Toscani, 1 - Mantova

Verbale n. 40 del COLLEGIO SINDACALE del 31/01/2018

In data 31/01/2018 alle ore 08:45 si è riunito presso la sede della Azienda il Collegio sindacale regolarmente convocato.

Risultano essere presenti/assenti i Sigg.:

Presidente in rappresentanza del Ministero della Salute

FRANCO ALBERTONI Presente

Componente in rappresentanza del Ministero dell'Economia e delle Finanze

ALBERTO CASTELNUOVO Presente

Componente in rappresentanza della Regione

GERMANO TOMMASINI Presente

Partecipa alla riunione D.ssa Lorella Biancifiori, d.ssa Elena rossi

Gli argomenti all'ordine del giorno risultano essere i seguenti:

1) verifica di cassa
2) verifica indicatori di tempestività dei pagamenti
3) adempimenti preliminari in merito alla chiusura dell'esercizio 2017
4) verifica registri contabili obbligatori
5) parere compatibilità economica su ipotesi di accordo sulle progressioni economiche orizzontali anno 2017
6) esame atti di gestione
7) varie ed eventuali

ATS della Val Padana

RLS.C.R.I.B.A.

VERIFICA DI CASSA

VERIFICA DI CASSA AL 31/12/2017

In data 31/01/2018 alle ore 8.45 si è riunito presso la sede dell' Azienda il Collegio Sindacale, regolarmente convocato, per procedere alla verifica di cassa.

Risultano essere presenti/assenti i Sigg.:
Presenti: Franco Albertoni, Alberto Castelnuovo, Germano Tommasini; presenziano d.ssa Lorella Biancifiori, d.ssa Elena Rossi.

Il Collegio passa quindi ad effettuare la verifica di cassa alla data 31/12/2017, con le seguenti risultanze:

SITUAZIONE Azienda al		31/12/2017			
SALDO INIZIALE DI CASSA 01.01					€ 39.338.028,06
REVERSALI EMESSE	dal	04/01/2017	al	29/12/2017	€ 1.219.142.512,10
MANDATI	dal	09/01/2017	al	30/12/2017	€ 1.215.853.337,35
SALDO AZIENDA					€ 42.627.202,81
SITUAZIONE istituto cassiere al		**31/12/2017**			
FONDO DI CASSA AL 01.01					€ 39.338.028,06
RISCOSSIONI					€ 1.219.142.512,10
PAGAMENTI					€ 1.215.853.337,35
SALDO CASSIERE	al	31/12/2017			€ 42.627.202,81
SALDO AZIENDA	al	31/12/2017			€ 42.627.202,81
DIFFERENZA CON ISTITUTO CASSIERE					€ 0,00

Riconciliazioni con il saldo dell'Istituto cassiere:

REVERSALI DA RISCUOTERE	€ 0,00
REVERSALI DA EMETTERE	€ 0,00
MANDATI DA PAGARE	€ 0,00
MANDATI DA EMETTERE	€ 0,00
TOTALE	€ 0,00

ATS della Val Padana

RLSCRIBA.

Sono stati controllati, a campione, i seguenti mandati:

	N. Mandato	Data	Oggetto	Importo	Osservazioni
	16504	22/12/2017	VIVISOL - acconto dicembre saldo 3° trim.	€ 12.781,16	No
	13702	10/11/2017	Sinigaglia Stefano - liquidaz. contributi A5 5° bimestre	€ 1.568,09	No
	12236	10/10/2017	Fisiokinesiterapia Crema Srl - ADI fisiokines. ottobre	€ 17.676,71	No

Note:
Ultimo mandato emesso n. 16626 del 30/12/2017. Il Collegio ha proceduto a verificare puntualmente l'intera procedura che ha portato alla liquidazione dei tre mandati; in particolare, ha approfondito le procedure di controllo e validazione degli importi liquidati.

Sono stati controllati, a campione, le seguenti reversali:

	N. Reversale	Data	Oggetto	Importo	Osservazioni
	3326	29/12/2017	ZEMA Srl - fatture VET 3889 e 4719	€ 10.202,75	No
	2987	29/12/2017	Belli Giovanni - fatture VET 1908 e 2168	€ 3.154,09	No
	3556	29/12/2017	Clienti diversi CR - rimborso INAIL Gillini Giovanni	€ 1.236,36	No

Note:
Ultima reversale emessa n. 3568 del 29/12/2017.

Situazione Tesoreria unica:

	Data	Numero conto	Fruttifero/Infruttifero	Disponibilità
	31/12/2017	0319729	Infruttifero	€ 43.998.390,24

Anticipazioni di Tesoreria:

	Estremi atti	Limite massimo	Importo attuale utilizzato

Il collegio prende in esame gli originali dei seguenti versamenti effettuati per versamenti fiscali e previdenziali lavoratori dipendenti ed autonomi.

	Periodo di riferimento	Data versamento	Denominazione ente	Importo
	ottobre 2017	16/11/2017	INPS come da prospetto allegato	€ 5.504,51
	ottobre 2017	16/11/2017	INPS ex INPDAP come da prospetto allegato	€ 886.445,96

RLS.C.R.I.B.A.

	Periodo di riferimento	Data versamento	Denominazione ente	Importo
	novembre 2017	18/12/2017	INPS come da prospetto allegato	€ 3.058,20
	novembre 2017	18/12/2017	INPS ex INPDAP come da prospetto allegato	€ 862.822,67
	dicembre 2017	16/01/2018	INPS come da prospetto allegato	€ 4.226,47
	dicembre 2017	16/01/2018	INPS ex INPDAP come da prospetto allegato	€ 1.700.434,71
			Totale :	€ 3.462.492,52

Versamenti IRPEF: € 4.974.269,56

Versamenti IVA: € 1.626.292,56

Eventuali ulteriori osservazioni:

Si riportano i dati che illustrano la riconciliazione tra i i saldi di cassa di Tesoreria Unica (Mod. 56 T) e dell'istituto Cassiere:

Saldo Tesoreria Unica (banca d'Italia) conto 0319729:	€ 43.998.390,24
Entrate Banca d'Italia al 29/12/2017 registrate dal Tesoriere il 02/01/2018:	€ -1.425.080,00
Saldo movimenti Tesoreria (SAN) del 29/12/2017:	€ 255.693,73
di cui Entrate Banca d'Italia al 27 e 28/12/2017 :	€ -201.001,16
Saldo movimenti Tesoreria (SOC) del 29/12/2017:	€ -800,00
Saldo tesoriere al 31/12/2017:	€ 42.627.202,81

Nell'esercizio non è stata utilizzata anticipazione di Tesoreria.

Risultano in essere n. 6 c/c postali, che presentano i seguenti saldi attivi al 30/12/2017:

SEDE CR – TESORERIA	€ 22.056,06
SEDE CR – VETERINARIA	€ 16.946,07
SEDE MN - SERVIZIO TESORERIA	€ 6.638,78
SEDE MN - LABOR. ANALISI	€ 304,24
SEDE MN – VETERINARIA	€ 18.755,39
SEDE MN – IMPIANTISTICA	€ 5.595,84.
Totale :	€ 70.296,38

Dagli estratti conto risultano periodicamente effettuati i relativi prelevamenti e riversamenti.

Si allegano altresì i prospetti di riepilogo mensile dei versamenti contributivi e fiscali relativi al IV trimestre 2017.

RL S.C.R.B.A.

ELENCO FILE ALLEGATI AL DOCUMENTO

File allegato n° 1
http://portaleigf.tesoro.it/pisa/Allegati/ATS%20VAL%20PADANA%20VERBAMENTO%20DEL%20TRIMESTRE2017_799372_1.pdf

FIRME DEI PRESENTI

FRANCO ALBERTONI

ALBERTO CASTELNUOVO

GERMANO TOMMASINI

RLS.C.R.I.B.A.

	VERSAMENTI RELATIVI AL MESE DI OTTOBRE	IMPORTI VERSATI	DATA
INPDAP: CPDEL TRIBUTO COD. P201	OTTOBRE 2017	€ 377.395,61	16/11/2017
INPDAP: CPDEL - CONTRIBUZIONE 10% L. 166/91 COD. P. 206	OTTOBRE 2017	€ 51,65	16/11/2017
INPDAP: CPDEL RISCATTI COD. P211	OTTOBRE 2017	€ 633,57	16/11/2017
INPDAP: CPDEL RICONGIUNZIONI COD. P212	OTTOBRE 2017	€ 149,24	16/11/2017
INPDAP: CPS - COD. P501	OTTOBRE 2017	€ 396.154,40	16/11/2017
INPDAP: CPS - CONTRIBUZIONE 10% L. 166/91 COD. P506	OTTOBRE 2017	€ 10,83	16/11/2017
INPDAP: CPS RISCATTO - COD. P511	OTTOBRE 2017	€ 1.077,89	16/11/2017
INPDAP: CPS - RICONGIUNZIONE - COD. P541	OTTOBRE 2017	€ 5,39	16/11/2017
INPDAP: INADEL TFS COD. P607	OTTOBRE 2017	€ 76.629,11	16/11/2017
INPDAP: INADEL TFR COD. P608	OTTOBRE 2017	€ 25.998,89	16/11/2017
INPDAP: INADEL RISCATTO COD. P613	OTTOBRE 2017	€ 33,07	16/11/2017
F.DO CREDITO COD. P909	OTTOBRE 2017	€ 8.254,79	16/11/2017
INPDAP: CPDEL RICONGIUNZIONE L.45/90 - COD. P241	OTTOBRE 2017	€ 51,52	16/11/2017
TOTALE		**€ 886.445,96**	

IRAP	OTTOBRE 2017	**€ 166.613,88**	16/11/2017

IRPEF: COD. 100E	OTTOBRE 2017	€ 540.679,61	16/11/2017
IRPEF: COD. 165E - D.L. 66/2014	OTTOBRE 2017	-€ 14.655,99	16/11/2017
IRPEF: COD 155E ECCEDENZA RITENUTE DA LAV. DIPENDENTE/ASSIMILATO	OTTOBRE 2017	-€ 75,91	16/11/2017
IRPEF: COD 110E RITENUTE SU INDENNITA' CESSAZIONE RAPPORTO LAVORO	OTTOBRE 2017	€ 16.514,76	16/11/2017
IRPEF: COD 134E IRPEF A SALDO TRATTENUTA DAL SOSTITUTO DI IMPOSTA	OTTOBRE 2017	€ 1.278,20	16/11/2017
IRPEF: COD 147E IMPOSTA SOSTITUTIVA DELL'IRPEF E RELATIVE ADDIZIONALI	OTTOBRE 2017	€ 179,50	16/11/2017
IRPEF: COD 133E IRPEF IN ACCONTO TRATTENUTA DAL SOSTITUTO D'IMPOSTA	OTTOBRE 2017	€ 442,20	16/11/2017
IRPEF: COD 129E ACCONTO IMPOSTA REDDITI TASSAZIONE SEPARATA TRATTENUTO DAL SOSTITUTO D'IMPOSTA	OTTOBRE 2017		16/11/2017
IRPEF: COD 148E IMPOSTA SOSTITUTIVA DELL'IRPEF E RELATIVE ADDIZIONALI	OTTOBRE 2017	€ 33,75	16/11/2017
IRPEF: COD. 118E INTERESSI PAG. DILAZIONATO IMPORTI RATEIZZABILI IRPEF TRATTENUTA DAL SOSTITUTO D'IMPOSTA	OTTOBRE 2017	€ 19,01	
IRPEF: COD. 104E	OTTOBRE 2017	€ 887.445,81	16/11/2017
IRPEF: COD. 112E	OTTOBRE 2017	€ 59,48	16/11/2017
TOTALE IRPEF		**€ 1.431.910,42**	

ADD.LE REGIONALE COD. 381E: REG. CALABRIA 4	OTTOBRE 2017	€ 109,94	16/11/2017
ADD.LE REGIONALE COD. 381E: REG. CAMPANIA 5	OTTOBRE 2017	€ 56,21	16/11/2017
ADD.LE REGIONALE COD. 381E: REG. EMILIA ROMAGNA 6	OTTOBRE 2017	€ 1.789,42	16/11/2017
ADD.LE REGIONALE COD. 381E: REG. LAZIO 8	OTTOBRE 2017	€ 292,84	16/11/2017
ADD.LE REGIONALE COD. 381E/126E/124E: REG. LOMBARDIA 10	OTTOBRE 2017	€ 38.709,02	16/11/2017
ADD.LE REGIONALE COD. 381E: REG. SICILIA 16	OTTOBRE 2017	€ 77,91	16/11/2017
ADD.LE REGIONALE COD. 381E: REG. TOSCANA 17	OTTOBRE 2017	€ 132,83	16/11/2017
ADD.LE REGIONALE COD. 381E: REG. TRENTINO 18	OTTOBRE 2017	€ 36,96	16/11/2017
ADD.LE REGIONALE COD. 381E: REG. VENETO 21	OTTOBRE 2017	€ 449,63	16/11/2017
TOTALE ADDIZIONALE REGIONALE		**€ 41.654,76**	

ADDIZIONALE IRPEF COMUNALE	OTTOBRE 2017	**€ 18.489,66**	16/11/2017

SOVVENZIONI/PICCOLI PRESTITI CPS E CPDEL	OTTOBRE 2017	€ 10.787,82	07/11/2007
TOTALE CESSIONE V		**€ 10.787,82**	

INPS DPC - Legge 335/95	OTTOBRE 2017	€ 5.504,51	16/11/2017
TOTALE INPS		**€ 5.504,51**	

INPS DM10 ATTIVO	OTTOBRE 2017	**-€ 493,00**	COMPENSATO CON IVA

IVA OTTOBRE 2017		€ 23.436,66	
INPS DM 10 ATTIVO	OTTOBRE 2017	-€ 493,00	16/11/2017
IVA OTTOBRE 2017. COD. 610E	OTTOBRE 2017	€ 22.943,66	16/11/2017
IVA SPLIT PAYMENT OTTOBRE 2017: COD. 620E	OTTOBRE 2017	€ 354.579,71	16/11/2017
TOTALE IVA		**€ 377.523,37**	

93/2017

ATS della Val Padana

RI.C.R.I.B.A.

ATS della Val Padana — *Libro delle Adunanze del Collegio Sindacale*

	VERSAMENTI RELATIVI AL MESE DI NOVEMBRE	IMPORTI VERSATI	DATA
INPDAP: CPDEL TRIBUTO COD. P201	NOVEMBRE 2017	€ 382.623,44	18/12/2017
INPDAP: CPDEL - CONTRIBUZIONE 10% L. 166/91 COD. P. 206	NOVEMBRE 2017	€ 51,65	18/12/2017
INPDAP: CPDEL RISCATTI COD. P211	NOVEMBRE 2017	€ 1.440,11	18/12/2017
INPDAP: CPDEL RICONGIUNZIONI COD. P212	NOVEMBRE 2017	€ 149,24	18/12/2017
INPDAP: CPS - COD. P501	NOVEMBRE 2017	€ 366.534,62	18/12/2017
INPDAP: CPS - CONTRIBUZIONE 10% L. 166/91 COD. P506	NOVEMBRE 2017	€ 10,83	18/12/2017
INPDAP: CPS RISCATTO - COD. P511	NOVEMBRE 2017	€ 1.077,89	18/12/2017
INPDAP: CPS - RICONGIUNZIONE - COD. P541	NOVEMBRE 2017	€ 5,39	18/12/2017
INPDAP: INADEL TFS COD. P607	NOVEMBRE 2017	€ 76.423,87	18/12/2017
INPDAP: INADEL TFR COD. P608	NOVEMBRE 2017	€ 26.415,95	18/12/2017
INPDAP: INADEL RISCATTO COD. P613	NOVEMBRE 2017	€ 33,07	18/12/2017
F.DO CREDITO COD. P909	NOVEMBRE 2017	€ 8.005,09	18/12/2017
INPDAP: CPDEL RICONGIUNZIONE L.45/90 - COD. P241	NOVEMBRE 2017	€ 51,52	18/12/2017
TOTALE		**€ 862.822,67**	
IRAP	NOVEMBRE 2017	**€ 158.434,84**	18/12/2017
IRPEF: COD. 100E	NOVEMBRE 2017	€ 540.311,40	18/12/2017
IRPEF: COD. 165E - D.L. 66/2014	NOVEMBRE 2017	-€ 14.538,90	18/12/2017
IRPEF: COD. 165E - D.L. 66/2014	NOVEMBRE 2017	€ 179,12	18/12/2017
IRPEF: COD 155E ECCEDENZA RITENUTE DA LAV. DIPENDENTE/ASSIMILATO	NOVEMBRE 2017	-€ 85,38	18/12/2017
IRPEF: COD 134E IRPEF A SALDO TRATTENUTA DAL SOSTITUTO DI IMPOSTA	NOVEMBRE 2017	€ 427,20	18/12/2017
IRPEF: COD 147E IMPOSTA SOSTITUTIVA DELL'IRPEF E RELATIVE ADDIZIONALI	NOVEMBRE 2017	€ 22.593,48	18/12/2017
IRPEF: COD 133E IRPEF IN ACCONTO TRATTENUTA DAL SOSTITUO D'IMPOSTA	NOVEMBRE 2017	€ 18.378,47	18/12/2017
IRPEF: COD. 118E INTERESSI PAG. DILAZIONATO IMPORTI RATEIZZABILI IRPEF TRATTENUTA DAL SOSTITUTO D'IMPOSTA	NOVEMBRE 2017	€ 7,45	18/12/2017
IRPEF: COD. 104E	NOVEMBRE 2017	€ 852.034,90	18/12/2017
IRPEF: COD. 112E	NOVEMBRE 2017	€ 59,48	18/12/2017
TOTALE IRPEF		**€ 1.419.367,22**	
ADD.LE REGIONALE COD. 381E: REG. CALABRIA 4	NOVEMBRE 2017	€ 109,90	18/12/2017
ADD.LE REGIONALE COD. 381E: REG. CAMPANIA 5	NOVEMBRE 2017	€ 56,22	18/12/2017
ADD.LE REGIONALE COD. 381E: REG. EMILIA ROMAGNA 6	NOVEMBRE 2017	€ 1.788,86	18/12/2017
ADD.LE REGIONALE COD. 381E: REG. LAZIO 8	NOVEMBRE 2017	€ 292,81	18/12/2017
ADD.LE REGIONALE COD. 381E/126E/124E: REG. LOMBARDIA 10	NOVEMBRE 2017	€ 38.015,69	18/12/2017
ADD.LE REGIONALE COD. 381E: REG. SICILIA 16	NOVEMBRE 2017	€ 77,91	18/12/2017
ADD.LE REGIONALE COD. 381E: REG. TOSCANA 17	NOVEMBRE 2017	€ 132,83	18/12/2017
ADD.LE REGIONALE COD. 381E: REG. TRENTINO 18	NOVEMBRE 2017	€ 36,96	18/12/2017
ADD.LE REGIONALE COD. 381E: REG. VENETO 21	NOVEMBRE 2017	€ 449,64	18/12/2017
TOTALE ADDIZIONALE REGIONALE		**€ 40.960,82**	
ADDIZIONALE IRPEF COMUNALE	NOVEMBRE 2017	**€ 18.471,08**	18/12/2017
SOVVENZIONI/PICCOLI PRESTITI CPS E CPDEL	NOVEMBRE 2017	€ 11.017,38	04/12/2017
TOTALE CESSIONE V		**€ 11.017,38**	
INPS DPC - Legge 335/95	NOVEMBRE 2017	€ 3.058,20	18/12/2017
TOTALE INPS		**€ 3.058,20**	
INPS DM10 ATTIVO		**-€ 517,00**	COMPENSATO CON IVA
IVA NOVEMBRE 2017		€ 9.964,38	
INPS DM 10 ATTIVO	NOVEMBRE 2017	-€ 517,00	18/12/2017
IVA NOVEMBRE 2017: COD. 611E	NOVEMBRE 2017	€ 9.447,38	18/12/2017
IVA SPLIT PAYMENT NOVEMBRE 2017: COD. 620E	NOVEMBRE 2017	€ 536.172,88	18/12/2017
TOTALE IVA		**€ 545.620,26**	

94/2017

ATS della Val Padana

RESCRIBA

ATS della Val Padana — *Libro delle Adunanze del Collegio Sindacale*

	VERSAMENTI RELATIVI AL MESE DI DICEMBRE	IMPORTI VERSATI	DATA
INPDAP: CPDEL TRIBUTO COD. P201	DICEMBRE 2017	€ 747.432,24	16/01/2018
INPDAP: CPDEL - CONTRIBUZIONE 10% L. 166/91 COD. P. 206	DICEMBRE 2017	€ 103,27	16/01/2018
INPDAP: CPDEL RISCATTI COD. P211	DICEMBRE 2017	€ 1.440,11	16/01/2018
INPDAP: CPDEL RICONGIUNZIONI COD. P212	DICEMBRE 2017	€ 149,24	16/01/2018
INPDAP: CPS - COD. P501	DICEMBRE 2017	€ 731.783,05	16/01/2018
INPDAP: CPS - CONTRIBUZIONE 10% L. 166/91 COD. P506	DICEMBRE 2017	€ 21,65	16/01/2018
INPDAP: CPS RISCATTO - COD. P511	DICEMBRE 2017	€ 1.077,89	16/01/2018
INPDAP: CPS - RICONGIUNZIONE - COD. P541	DICEMBRE 2017	€ 5,39	16/01/2018
INPDAP: INADEL TFS COD. P607	DICEMBRE 2017	€ 149.841,68	16/01/2018
INPDAP: INADEL TFR COD. P608	DICEMBRE 2017	€ 50.585,59	16/01/2018
INPDAP: INADEL RISCATTO COD. P613	DICEMBRE 2017	€ 33,07	16/01/2018
F.DO CREDITO COD. P909	DICEMBRE 2017	€ 15.713,81	16/01/2018
INPDAP: CPDEL RICONGIUNZIONE L.45/90 - COD. P241	DICEMBRE 2017	€ 51,52	16/01/2018
INPDAP: CPS - BENEFICI L. 336/70 E BENIFICI CONTRATTUALI COD. P517	DICEMBRE 2017	€ 598,10	16/01/2018
INPDAP: CPDEL - BENEFICI L. 336/70 E BENIFICI CONTRATTUALI COD. P217	DICEMBRE 2017	€ 1.598,10	16/01/2018
TOTALE		**€ 1.700.434,71**	
IRAP	DICEMBRE 2017	**€ 307.201,53**	16/01/2018
IRPEF: COD. 100E	DICEMBRE 2017	€ 1.179.144,32	16/01/2018
IRPEF: COD. 165E - D.L. 66/2014	DICEMBRE 2017	€ 5.672,13	16/01/2018
IRPEF: COD. 165E - D.L. 66/2014	DICEMBRE 2017	€ 45.315,64	16/01/2018
IRPEF: COD 150E - IMPOSTE ERAR.RIMBORS. SOSTITUTO D'IMPOSTA	DICEMBRE 2017	-€ 3.394,00	16/01/2018
IRPEF: COD 155E ECCEDENZA RITENUTE DA LAV. DIPENDENTE/ASSIMILATO	DICEMBRE 2017	-€ 6.644,98	16/01/2018
IRPEF: COD 147E IMPOSTA SOSTITUTIVA DELL'IRPEF E RELATIVE ADDIZIONALI	DICEMBRE 2017	€ 53,52	16/01/2018
IRPEF: COD 133E IRPEF IN ACCONTO TRATTENUTA DAL SOSTITUO D'IMPOSTA	DICEMBRE 2017	€ 240,73	16/01/2018
IRPEF: COD. 118E INTERESSI PAG. DILAZIONATO IMPORTI RATEIZZABILI IRPEF TRATTENUTA DAL SOSTITUTO D'IMPOSTA	DICEMBRE 2017	€ 1,17	16/01/2018
IRPEF: COD. 104E	DICEMBRE 2017	€ 866.277,44	16/01/2018
IRPEF: COD. 112E	DICEMBRE 2017	€ 59,48	16/01/2018
TOTALE IRPEF		**€ 1.996.094,17**	
ADD.LE REGIONALE COD. 153E: REG. LOMBARDIA 10	DICEMBRE 2017	-€ 321,00	16/01/2018
ADD.LE REGIONALE COD. 381E: REG. LOMBARDIA 10	DICEMBRE 2017	€ 5.780,83	16/01/2018
ADD.LE REGIONALE COD. 381E: REG. TOSCANA 17	DICEMBRE 2017	€ 18,18	16/01/2018
ADD.LE REGIONALE COD. 381E: REG. VENETO 21	DICEMBRE 2017	€ 274,35	16/01/2018
TOTALE ADDIZIONALE REGIONALE		**€ 5.752,36**	
ADDIZIONALE IRPEF COMUNALE COD. 154E	DICEMBRE 2017	-€ 129,00	16/01/2018
ADDIZIONALE IRPEF COMUNALE COD. 161E	DICEMBRE 2017	-€ 405,58	16/01/2018
ADDIZIONALE IRPEF COMUNALE COD. 384E	DICEMBRE 2017	€ 2.103,65	16/01/2018
ADDIZIONALE IRPEF COMUNALE		**€ 1.569,07**	
SOVVENZIONI/PICCOLI PRESTITI CPS E CPDEL	DICEMBRE 2017	€ 10.926,76	28/12/2017
TOTALE CESSIONE V		**€ 10.926,76**	
INPS DPC - Legge 335/95	DICEMBRE 2017	€ 4.226,47	16/01/2018
TOTALE INPS		**€ 4.226,47**	
ACCONTO IVA DICEMBRE 2017: COD. 613E	DICEMBRE 2017	€ 45.301,52	16/01/2018
IVA SPLIT PAYMENT DICEMBRE 2017: COD. 620E	DICEMBRE 2017	€ 657.847,41	16/01/2018
TOTALE IVA		**€ 703.148,93**	
SALDO TASI 2017	DICEMBRE 2017	**€ 113,00**	18/12/2017
SALDO IMU 2017	DICEMBRE 2017	**€ 980,00**	18/12/2017

Totale IRPEF	€ 4.847.371,81
Totale addizionale regionale	€ 88.367,94
Totale addizionale comunale	€ 38.529,81
	€ 4.974.269,56
IVA	€ 1.626.292,56

95/2017

ATS della Val Padana

R.L.S.C.R.U.R.A.

34. Dati SIOPE al 31 12 2017

Riportare prospetti delle entrate e delle uscite dei dati annuali SIOPE secondo quanto disposto dall'art. 2 comma 1 del DM 23/12/2009

Ente Codice 030452231000000
Ente Descrizione AGENZIA DI TUTELA DELLA SALUTE DELLA VAL PADANA
Categoria Strutture sanitarie
Sotto Categoria ASL
Periodo ANNUALE 2017
Prospetto INCASSI
Tipo Report Semplice
Data ultimo aggiornamento 26-apr-2018
Data stampa 30-apr-2018
Importi in EURO

030452231000000 - AGENZIA DI TUTELA DELLA SALUTE DELLA VAL PADANA		Importo nel periodo	Importo a tutto il periodo
ENTRATE DERIVANTI DALLA PRESTAZIONE DI SERVIZI		**14.899.508,70**	**14.899.508,70**
1200	Entrate da Regione e Province autonome per prestazioni sanitarie e	2.393,92	2.393,92
1301	Entrate da aziende sanitarie della Regione/Provincia autonoma per	450.718,96	450.718,96
1302	Entrate da aziende ospedaliere della Regione/Provincia autonoma	5.833.013,54	5.833.013,54
1400	Entrate per prestazioni sanitarie e sociosanitarie a rilevanza	422.424,86	422.424,86
1500	Entrate per prestazioni sanitarie erogate a soggetti privati	4.887.744,08	4.887.744,08
1600	Entrate per prestazioni sanitarie erogate in regime di intramoenia	50.085,85	50.085,85
1700	Entrate per prestazioni non sanitarie	3.252.806,85	3.252.806,85
1800	Entrate per prestazioni di servizi derivanti da sopravvenienze attive	320,64	320,64
CONTRIBUTI E TRASFERIMENTI CORRENTI		**1.190.792.091,62**	**1.190.792.091,62**
2102	Contributi e trasferimenti correnti da Regione e Prov. Autonoma per	1.142.169.427,89	1.142.169.427,89
2103	Contributi e trasferimenti correnti da Regione e Prov. Autonoma per	1.469.232,37	1.469.232,37
2104	Contributi e trasferimenti correnti da Regione e Prov. Autonoma	7.064.893,53	7.064.893,53
2105	Altri contributi e trasferimenti correnti da Regione e Prov. Autonoma	7.056.245,08	7.056.245,08
2106	Contributi e trasferimenti correnti da province	1.000,00	1.000,00
2108	Contributi e trasferimenti correnti da comuni	3.668,56	3.668,56
2111	Contributi e trasferimenti correnti da aziende sanitarie	32.996.162,01	32.996.162,01
2112	Contributi e trasferimenti correnti da aziende ospedaliere	23.865,18	23.865,18
2201	Contributi e trasferimenti correnti da Imprese	502,00	502,00
2204	Donazioni da famiglie	7.095,00	7.095,00
ALTRE ENTRATE CORRENTI		**11.479.478,01**	**11.479.478,01**
3101	Rimborsi assicurativi	8.378,38	8.378,38
3102	Rimborsi spese per personale comandato	73.535,09	73.535,09
3104	Restituzione fondi economali	11.228,13	11.228,13
3106	Altri concorsi, recuperi e rimborsi	11.330.259,70	11.330.259,70
3201	Fitti attivi	41.604,59	41.604,59
3202	Interessi attivi	2.105,89	2.105,89
3204	Altri proventi	12.366,23	12.366,23
CONTRIBUTI E TRASFERIMENTI IN C/CAPITALE		**1.530.763,67**	**1.530.763,67**
5102	Contributi e trasferimenti da Regione e Prov. Autonoma per ripiani	0,00	0,00
5103	Contributi e trasferimenti da Regione e Prov. Autonoma per	1.530.283,67	1.530.283,67
5202	Contributi e trasferimenti in c/capitale da Famiglie	480,00	480,00
OPERAZIONI FINANZIARIE		**440.670,10**	**440.670,10**
6100	Prelievi da conti bancari di deposito	436.000,00	436.000,00
6400	Depositi cauzionali	4.670,10	4.670,10
INCASSI DA REGOLARIZZARE		**0,00**	**0,00**
9999	Altri incassi da regolarizzare (riscossioni codificate dal cassiere)	0,00	0,00
TOTALE INCASSI		**1.219.142.512,10**	**1.219.142.512,10**

R.L.S.R.I.B.A.

Ente Codice 030452231000000
Ente Descrizione AGENZIA DI TUTELA DELLA SALUTE DELLA VAL PADANA
Categoria Strutture sanitarie
Sotto Categoria ASL
Periodo ANNUALE 2017
Prospetto PAGAMENTI
Tipo Report Semplice
Data ultimo aggiornamento 26-apr-2018
Data stampa 30-apr-2018
Importi in EURO

030452231000000 - AGENZIA DI TUTELA DELLA SALUTE DELLA VAL PADANA		Importo nel periodo	Importo a tutto il periodo
PERSONALE		**55.347.811,16**	**55.347.811,16**
1103	Competenze a favore del personale a tempo indeterminato, al netto	19.103.568,71	19.103.568,71
1104	Arretrati di anni precedenti al personale a tempo indeterminato	1.509.746,00	1.509.746,00
1203	Altre ritenute al personale per conto di terzi	523.378,40	523.378,40
1204	Ritenute previdenziali e assistenziali al personale a tempo	2.537.495,89	2.537.495,89
1205	Ritenute erariali a carico del personale a tempo indeterminato	8.946.363,56	8.946.363,56
1304	Contributi obbligatori per il personale a tempo indeterminato	22.508.478,96	22.508.478,96
1306	Contributi obbligatori per il personale a tempo determinato	51,61	51,61
1599	Altri oneri per il personale	218.728,03	218.728,03
ACQUISTO DI BENI		**19.099.458,95**	**19.099.458,95**
2101	Prodotti farmaceutici	17.274.084,88	17.274.084,88
2103	Prodotti dietetici	47.040,83	47.040,83
2104	Materiali per la profilassi (vaccini)	629.523,36	629.523,36
2110	Materiali e prodotti per uso veterinario	119.259,68	119.259,68
2111	Acquisto di beni sanitari da altre strutture sanitarie	29.185,13	29.185,13
2112	Dispositivi medici	534.308,00	534.308,00
2113	Prodotti chimici	533,34	533,34
2198	Altri acquisti di beni sanitari	22,57	22,57
2199	Acquisto di beni sanitari derivante da sopravvenienze	2.723,42	2.723,42
2201	Prodotti alimentari	4.238,17	4.238,17
2202	Materiali di guardaroba, di pulizia e di convivenza in genere	42.510,78	42.510,78
2203	Combustibili, carburanti e lubrificanti	172.946,33	172.946,33
2204	Supporti informatici e cancelleria	102.468,91	102.468,91
2205	Pubblicazioni, giornali e riviste	32.930,75	32.930,75
2206	Acquisto di materiali per la manutenzione	12.474,88	12.474,88
2298	Altri beni non sanitari	92.737,42	92.737,42
2299	Acquisto di beni non sanitari derivante da sopravvenienze	2.470,50	2.470,50
ACQUISTI DI SERVIZI		**1.079.524.506,60**	**1.079.524.506,60**
3103	Acquisti di servizi sanitari per medicina di base da soggetti	46.296.369,37	46.296.369,37
3106	Acquisti di servizi sanitari per farmaceutica da privati	118.780.696,32	118.780.696,32
3107	Acquisti di servizi sanitari per assistenza specialistica	119.811.854,46	119.811.854,46
3109	Acquisti di servizi sanitari per assistenza specialistica	53.643.995,51	53.643.995,51
3110	Acquisti di servizi sanitari per assistenza riabilitativa da strutture	1.365.960,29	1.365.960,29
3111	Acquisti di servizi sanitari per assistenza riabilitativa da altre	1.273.208,79	1.273.208,79
3112	Acquisti di servizi sanitari per assistenza riabilitativa da privati	35.848.737,42	35.848.737,42
3115	Acquisti di servizi sanitari per assistenza integrativa e protesica da	2.980.247,07	2.980.247,07
3116	Acquisti di servizi sanitari per assistenza ospedaliera da strutture	282.339.240,92	282.339.240,92
3118	Acquisti di servizi sanitari per assistenza ospedaliera da privati	97.425.086,99	97.425.086,99
3119	Acquisti di prestazioni di psichiatria residenziale e	19.695.481,87	19.695.481,87
3121	Acquisti di prestazioni di psichiatria residenziale e	7.826.959,94	7.826.959,94
3122	Acquisti di prestazioni di distribuzione farmaci file F da strutture	81.576.141,03	81.576.141,03
3124	Acquisti di prestazioni di distribuzione farmaci file F da privati	2.038.420,11	2.038.420,11
3127	Acquisti di prestazioni termali in convenzione da privati	30.162,34	30.162,34
3131	Acquisti di prestazioni socio sanitarie a rilevanza sanitaria da	9.768.438,18	9.768.438,18
3132	Acquisti di prestazioni socio sanitarie a rilevanza sanitaria da altre	3.095.321,58	3.095.321,58
3133	Acquisti di prestazioni socio sanitarie a rilevanza sanitaria da privati	157.047.840,69	157.047.840,69
3136	Consulenze, collaborazioni, interinale e altre prestazioni di lavoro	223.185,37	223.185,37
3137	Altri acquisti di servizi e prestazioni sanitarie da strutture sanitarie	1.224.906,10	1.224.906,10
3138	Altri acquisti di servizi e prestazioni sanitarie da altre	199.988,23	199.988,23
3150	Ritenute erariali sui compensi ai medici di base in convenzione	10.980.678,51	10.980.678,51
3151	Contributi previdenziali e assistenziali sui compensi ai medici di	181.496,88	181.496,88
3198	Altri acquisti di servizi e prestazioni sanitarie da altri soggetti	14.513.013,79	14.513.013,79
3199	Acquisti di servizi sanitari derivanti da sopravvenienze	51.501,92	51.501,92
3201	Consulenze, collaborazioni, interinale e altre prestazioni di lavoro	1.126,00	1.126,00
3203	Consulenze, collaborazioni, interinale e altre prestazioni di lavoro	9.939,84	9.939,84
3204	Servizi ausiliari e spese di pulizia	494.658,12	494.658,12
3205	Buoni pasto e mensa per il personale dipendente	675.309,08	675.309,08
3207	Riscaldamento	999.834,30	999.834,30
3208	Utenze e canoni per telefonia e reti di trasmissione	524.463,50	524.463,50
3209	Utenze e canoni per energia elettrica	336.121,15	336.121,15
3210	Utenze e canoni per altri servizi	228.138,33	228.138,33
3211	Assicurazioni	572.573,25	572.573,25
3212	Assistenza informatica e manutenzione software	1.023.864,85	1.023.864,85
3213	Corsi di formazione esternalizzata	32.188,89	32.188,89
3214	Manutenzione ordinaria e riparazioni di immobili e loro pertinenze	724.716,24	724.716,24
3216	Manutenzione ordinaria e riparazioni di attrezzature tecnico-	112.123,55	112.123,55
3217	Manutenzione ordinaria e riparazioni di automezzi	42.610,55	42.610,55
3218	Altre spese di manutenzione ordinaria e riparazioni	116.264,30	116.264,30
3219	Spese legali	97.689,06	97.689,06
3220	Smaltimento rifiuti	93.789,27	93.789,27
3221	Manutenzione e riparazione agli impianti e macchinari	26.064,73	26.064,73
3298	Acquisto di servizi non sanitari derivanti da sopravvenienze	37.476,54	37.476,54
3299	Altre spese per servizi non sanitari	5.156.621,37	5.156.621,37

R.I.B.A.

CONTRIBUTI E TRASFERIMENTI		**55.556.839,59**	**55.556.839,59**
4101	Contributi e trasferimenti a Regione/Provincia autonoma	59.178,85	59.178,85
4102	Contributi e trasferimenti a province	5.300,00	5.300,00
4104	Contributi e trasferimenti a comuni	5.730.965,46	5.730.965,46
4105	Contributi e trasferimenti a unioni di comuni	2.662.377,35	2.662.377,35
4107	Contributi e trasferimenti ad aziende sanitarie	32.860.020,25	32.860.020,25
4108	Contributi e trasferimenti ad aziende ospedaliere	45.610,00	45.610,00
4111	Contributi e trasferimenti a Istituti Zooprofilattici sperimentali	59.178,85	59.178,85
4114	Contributi e trasferimenti a Camere di commercio	60.200,00	60.200,00
4117	Contributi e trasferimenti a Universita'	2.000,00	2.000,00
4198	Contributi e trasferimenti ad altre Amministrazioni Pubbliche	94.774,40	94.774,40
4201	Contributi e trasferimenti ad altre imprese	7.010.667,77	7.010.667,77
4202	Contributi e trasferimenti a famiglie	6.513.448,53	6.513.448,53
4203	Contributi e trasferimenti a istituzioni sociali private	441.818,13	441.818,13
4299	Contributi e trasferimenti a soggetti privati derivanti da	11.300,00	11.300,00
ALTRE SPESE CORRENTI		**5.708.449,72**	**5.708.449,72**
5101	Concorsi, recuperi e rimborsi ad Amministrazioni Pubbliche	718.813,02	718.813,02
5103	Altri concorsi, recuperi e rimborsi a soggetti privati	1.754,51	1.754,51
5201	Noleggi	549.638,46	549.638,46
5202	Locazioni	256.095,41	256.095,41
5206	Altre forme di godimento di beni di terzi	1.731,23	1.731,23
5308	Altri oneri finanziari	30,00	30,00
5401	IRAP	2.416.648,34	2.416.648,34
5404	IVA	203.807,14	203.807,14
5499	Altri tributi	70.921,88	70.921,88
5501	Costituzione di fondi per il servizio economato in contanti	23.005,96	23.005,96
5503	Indennita', rimborso spese ed oneri sociali per gli organi direttivi e	1.445.577,63	1.445.577,63
5504	Commissioni e Comitati	3.802,51	3.802,51
5508	Premi di operosita' medici SUMAI	380,00	380,00
5598	Altri oneri della gestione corrente	10.066,21	10.066,21
5599	Altre spese correnti derivanti da sopravvenienze	6.177,42	6.177,42
INVESTIMENTI FISSI		**616.271,33**	**616.271,33**
6102	Fabbricati	600.167,33	600.167,33
6199	Altri beni materiali	16.104,00	16.104,00
PAGAMENTI DA REGOLARIZZARE		**0,00**	**0,00**
9999	ALTRI PAGAMENTI DA REGOLARIZZARE (pagamenti codificati	0,00	0,00
TOTALE PAGAMENTI		**1.215.853.337,35**	**1.215.853.337,35**

RL S.C.R.I.B.A.

Categoria Strutture sanitarie
Sotto Categoria ASL
Periodo ANNUALE 2017
Prospetto INDICATORI ENTI
Tipo Report Semplice
Data ultimo aggiornamento 26-apr-2018
Data stampa 30-apr-2018
Importi in EURO

030452231000000 - AGENZIA DI TUTELA DELLA SALUTE DELLA VAL PADANA		Valore nel periodo	Valore a tutto il periodo
Indicatori per composizione			
Indicatori Spese			
Spese Totali			
	Spese Correnti / Spese Totali	1,00	1,00
	Spesa Corrente Primaria / Spese Totali	1,00	1,00
	Spese Conto Capitale / Spese Totali	0,00	0,00
Spese Correnti			
	Spesa per il Personale / Spese Correnti	0,05	0,05
	Trasferimenti Correnti / Spese Correnti	0,03	0,03
	Consumi Intermedi / Spese Correnti	0,51	0,51
Indicatori Entrate			
	Dipendenza da Trasferimenti	0,98	0,98

Si dichiara la riconciliazione della la verifica di cassa con i dati SIOPE e di rimessa regionale.

RL S.C.R.I.B.A.

35. Riscontro alle osservazioni al IV CET 2017

Osservazioni su certificazione IV trimestre 2017 da parte della Direzione Generale Welfare

Punto A)
Nulla da segnalare se non l'ulteriore decremento rispetto al budget attribuito da Regione Lombardia dovuto alla reale rendicontazione dei costi rispetto a quanto rendicontato in sede di 4 CET 2017.

Punto B)
Si è verificata una errata compilazione della scheda "Monitoraggio andamento personale al trimestre di rilevazione" del modello A riferito al 4 cet 2017, superata nella presente rilevazione.

Punto C)
Corretta l'esposizione sul modello A consuntivo, erroneamente non compilato in fase di 4 CET.

Punto D)
Da segnalare che potrebbero esserci successive variazioni in quanto devono essere ancora erogate componenti retributive accessorie, che pur non comportando variazioni a livello di sistema (essendo legate ai fondi), possono comportare variazioni sulla determinazione della quota parte dei tempi determinati.

Firmato ai sensi del D.Lgs. 39/93
Il Responsabile del Servizio Economico Finanziario
Dr.ssa Elena Rossi

RL S.C.R.I.B.A.

Sistema Socio Sanitario
Regione Lombardia
ATS Val Padana

Agenzia di tutela della Salute

della Val Padana

Codice azienda

327

Regione Lombardia

BILANCIO D'ESERCIZIO 2017 V2

Nota Integrativa Descrittiva

Attività Sociale

R.L.S.C.R.I.B.A.

Sommario

1. Criteri generali di formazione del bilancio d'esercizio 4
2. Criteri di valutazione adottati per la redazione del bilancio d'esercizio 5
3. Dati relativi al personale 7
4. Immobilizzazioni immateriali e materiali 8
   4.1 Immobilizzazioni Immateriali 8
   4.2 Immobilizzazioni Materiali 11
5. Immobilizzazioni Finanziarie 18
6. Rimanenze 20
7. Crediti 21
8. Attività finanziarie che non costituiscono immobilizzazioni 23
9. Disponibilità liquide 24
10. Ratei e risconti attivi 25
11. Patrimonio netto 26
12. Fondi per rischi e oneri 27
13. Trattamento di fine rapporto 29
14. Debiti 30
15. Ratei e risconti passivi 32
16. Conti d'ordine 33
17. Contributi in conto esercizio 34
   17.1 Contributi in conto esercizio 34
   17.2 Rettifica contributi c/esercizio per destinazione ad investimenti 36
   17.3 Utilizzo fondi per quote inutilizzate contributi vincolati di esercizi precedenti 37
18. Proventi e ricavi diversi 38
   18.1 Proventi e ricavi diversi 38
   18.2 Concorsi, recuperi, rimborsi per attività tipiche 39
   18.3 Ticket 39
   18.4 Costi capitalizzati 40
19. Acquisti di beni 41
20. Acquisti di servizi 42
   20.1 Acquisti di servizi sanitari e non sanitari 42
   20.2 Acquisti di manutenzione ordinaria 43
   20.3 Godimento di beni di terzi 44
21. Costi del personale 45
22. Oneri diversi di gestione 46
23. Ammortamenti e svalutazioni 46
24. Variazione delle rimanenze 47
25. Accantonamenti 48
26. Proventi e oneri finanziari 50
   26.1 Proventi finanziari 50
   26.2 Oneri finanziari 50

R.S.C.R.I.B.A.

27. Rettifiche di valore di attività finanziarie 51
28. Proventi e oneri straordinari 52
28.1 Proventi straordinari 52
28.2 Oneri straordinari 52
29. Imposte e tasse 54

RLS.C.R.I.B.A.

1. Criteri generali di formazione del bilancio d'esercizio

Il Bilancio di esercizio è costituito dallo Stato Patrimoniale, dal Conto Economico, dal Rendiconto Finanziario e dalla presente Nota Integrativa, ed è corredato dalla Relazione sulla Gestione.

La nota integrativa, secondo il nuovo principio contabile OIC 12, fornisce:

- un commento esplicativo dei dati presentati nello stato patrimoniale e nel conto economico, che per loro natura sono sintetici e quantitativi;
- un'evidenza delle informazioni di carattere qualitativo che per loro natura non possono essere fornite dagli schemi di stato patrimoniale e conto economico. La nota integrativa contiene informazioni ulteriori rispetto a quelle fornite dagli schemi di bilancio.

Il contenuto della nota integrativa è definito da:

- alcuni articoli del codice civile, quali: art. 2423 "Redazione del bilancio" e art. 2427 "Contenuto della nota integrativa;
- Principi Contabili Nazionali (OIC);
- dal D.lgs. 118/2011 e s.m.i., nonché dai successivi decreti ministeriali di attuazione.

La presente nota integrativa, in particolare, contiene tutte le informazioni richieste dal D.lgs. 118/2011 e s.m.i., nonché dai successivi decreti ministeriali di attuazione. Fornisce inoltre tutte le informazioni supplementari, anche se non specificamente richieste da disposizioni di legge, ritenute necessarie a dare una rappresentazione veritiera e corretta dei fatti aziendali e in ottemperanza al postulato della chiarezza del bilancio.

Va precisato che le informazioni della nota integrativa sono presentate secondo lo stesso ordine in cui sono esposte le relative voci negli schemi di stato patrimoniale e conto economico.

I valori dello Stato Patrimoniale, del Conto Economico, del Rendiconto Finanziario e delle tabelle di Nota Integrativa sono divisi per migliaia di euro (/000).

Eventuali deroghe all'applicazione di disposizioni di legge:

GEN01	Non si sono verificati casi eccezionali che, ai sensi dell'articolo 2423, comma 4, codice civile, impongono di derogare alle disposizioni di legge.

Eventuali deroghe al principio di continuità di applicazione dei criteri di valutazione:

GEN02	I criteri utilizzati nella formazione del bilancio non si discostano dai medesimi utilizzati per la formazione del bilancio del precedente esercizio, in particolare nelle valutazioni e nella continuità dei medesimi principi.

Eventuali casi di non comparabilità delle voci rispetto all'esercizio precedente:

GEN03	Tutte le voci relative allo stato patrimoniale, al conto economico e al rendiconto finanziario dell'esercizio precedente sono comparabili con quelle del presente esercizio e non si è reso necessario alcun adattamento.

Altre informazioni di carattere generale, relative alla conversione dei valori

GEN04	Nel corso dell'esercizio non sono state effettuate conversioni di voci di bilancio espresse all'origine in moneta diversa dall'Euro.

R.L.S.C.R.I.B.A.

2. Criteri di valutazione adottati per la redazione del bilancio d'esercizio

Il bilancio di esercizio è lo strumento di informazione patrimoniale, finanziaria ed economica dell'azienda sanitaria. Perché possa svolgere tale funzione, il bilancio è stato redatto con chiarezza, così da rappresentare in modo veritiero e corretto la situazione patrimoniale e finanziaria dell'azienda e il risultato economico dell'esercizio.

Le caratteristiche sopra menzionate sono state assicurate, laddove necessario, dall'inserimento di informazioni complementari. Se vi è stata deroga alle disposizioni di legge, essa è stata motivata e ne sono stati esplicitati gli effetti sulla situazione patrimoniale, finanziaria ed economica dell'azienda nella presente nota integrativa.

La valutazione delle voci di bilancio è stata fatta ispirandosi ai principi di prudenza e competenza, tenendo conto della funzione economica dell'elemento attivo e passivo considerato e nella prospettiva della continuazione dell'attività.

L'applicazione del principio di prudenza ha comportato la valutazione individuale degli elementi componenti le singole poste o voci delle attività o passività, per evitare compensi tra perdite che dovevano essere riconosciute e utili da non riconoscere in quanto non realizzati.

In ottemperanza al principio di competenza, l'effetto delle operazioni e degli altri eventi è stato rilevato contabilmente e attribuito all'esercizio al quale tali operazioni ed eventi si riferiscono, e non a quello in cui si concretizzano i relativi movimenti di numerario (incassi e pagamenti).

I criteri di valutazione adottati sono sintetizzati nella tabella che segue.

Posta di Bilancio	Criterio di Valutazione
Immobilizzazioni immateriali	Sono iscritte al costo di acquisto o di produzione, inclusi i costi accessori e l'IVA in quanto non detraibile. Sono esposte in bilancio al netto degli ammortamenti effettuati nel corso degli esercizi. Le aliquote di ammortamento sono quelle fissate dal D.lgs. 118/2011 e s.m.i., nonché dai successivi decreti ministeriali di attuazione e dalle indicazioni specifiche regionali in applicazione della normativa vigente e delle eventuali circolari ministeriali. *Nei casi in cui ci si è avvalsi della facoltà di adottare aliquote superiori o di applicare indicazioni specifiche regionali, i criteri sono indicati in modo specifico dall'azienda nella sezione apposita della specifica tipologia di immobilizzazioni.* L'iscrizione tra le immobilizzazioni dei costi di impianto e di ampliamento, di ricerca e sviluppo avviene con il consenso del collegio sindacale.
Immobilizzazioni materiali	Sono iscritte al costo di acquisto o di produzione, inclusi i costi accessori e l'IVA in quanto non detraibile. Sono esposte in bilancio al netto dei relativi fondi di ammortamento. Le aliquote di ammortamento sono quelle fissate dal D.lgs. 118/2011 e s.m.i., nonché dai successivi decreti ministeriali di attuazione e dalle indicazioni specifiche regionali in applicazione della normativa vigente e delle eventuali circolari ministeriali. *Nei casi in cui ci si è avvalsi della facoltà di adottare aliquote superiori o di applicare indicazioni specifiche regionali, i criteri sono indicati in modo specifico dall'azienda nella sezione apposita della specifica tipologia di immobilizzazioni.* I fabbricati di primo conferimento sono stati iscritti sulla base dei seguenti criteri di valutazione
	Voce non valorizzata
	I fabbricati ricevuti a titolo gratuito, dalla regione o da altri soggetti pubblici e privati, successivamente alla costituzione dell'azienda, sono stati iscritti sulla base dei seguenti criteri di valutazione
	Voce non valorizzata
	I costi di manutenzione e riparazione che non rivestono carattere incrementativo del valore e/o della funzionalità dei beni sono addebitati al conto economico dell'esercizio in cui sono sostenuti. Le spese di manutenzione e riparazione aventi natura incrementativa sono imputate all'attivo patrimoniale e, successivamente, ammortizzate. Le immobilizzazioni che, alla fine dell'esercizio, presentano un valore durevolmente inferiore rispetto al residuo costo da ammortizzare vengono iscritte a tale minor valore. Questo non viene mantenuto se negli esercizi successivi vengono meno le ragioni della svalutazione effettuata. Le immobilizzazioni materiali detenute in base a contratti di leasing finanziario vengono contabilizzate secondo quanto previsto dalla vigente normativa italiana, la quale prevede l'addebito a conto economico per competenza dei canoni, l'indicazione dell'impegno per canoni a scadere nei conti d'ordine e l'inserimento del cespite tra le immobilizzazioni solo all'atto del riscatto.

R.S.R.I.B.A.

Posta di Bilancio	Criterio di valutazione
Titoli	Sono iscritti al minor valore tra il prezzo d'acquisto e quanto è possibile realizzare sulla base dell'andamento del mercato.
Partecipazioni	Sono iscritte al costo di acquisto o di sottoscrizione, eventualmente rettificato per riflettere perdite permanenti di valore. Tale minor valore non verrà mantenuto negli esercizi successivi qualora vengano meno le ragioni della svalutazione effettuata.
Rimanenze	Sono iscritte al minore tra costo di acquisto o di produzione e valore desumibile dall'andamento del mercato. Per i beni fungibili il costo è calcolato con il metodo della media ponderata.
Crediti	Sono esposti al presumibile valore di realizzo. L'adeguamento del valore nominale dei crediti al valore presunto di realizzo è ottenuto mediante apposito fondo al fine di tener conto dei rischi di inesigibilità.
Disponibilità Liquide	Sono iscritte in bilancio al loro valore nominale.
Patrimonio Netto	I contributi per ripiano perdite sono rilevati con le modalità previste dal D.lgs. 118/2011 e s.m.i., nonché dai successivi decreti ministeriali di attuazione. I contributi in conto capitale sono rilevati con le modalità previste dal D.lgs. 118/2011 e s.m.i., nonché dai successivi decreti ministeriali di attuazione. Per i beni di primo conferimento, la sterilizzazione degli ammortamenti avviene mediante storno a conto economico di quote della voce di Patrimonio Netto "Finanziamenti per beni di prima dotazione".
Fondi per Rischi e oneri	I fondi per quote inutilizzate di contributi sono costituiti da accantonamenti determinati con le modalità previste dall'art. 29 comma 1, lett. e) del D.lgs. 118/2011 e s.m.i., nonché dai successivi decreti ministeriali di attuazione I fondi per rischi e oneri sono costituiti da accantonamenti effettuati allo scopo di coprire perdite o debiti di natura determinata e di esistenza certa o probabile, che alla data di chiusura dell'esercizio sono però indeterminati nell'ammontare e/o nella data di sopravvenienza, secondo quanto previsto dall'art. 29, comma 1, lett. g) del D.lgs. 118/2011 e s.m.i., nonché dai successivi decreti ministeriali di attuazione.
Premio operosità Medici SUMAI	È determinato secondo le norme e disposizioni contenute nella Convenzione Unica Nazionale che regolano la determinazione del premio di operosità dei medici SUMAI.
TFR	Rappresenta l'effettivo debito maturato, in conformità alla legge e ai contratti vigenti, verso le seguenti figure professionali: *Voce non valorizzata* Il fondo corrisponde al totale delle singole indennità maturate alla data di chiusura del bilancio, al netto degli acconti erogati, ed è pari a quanto si sarebbe dovuto corrispondere nell'ipotesi di cessazione del rapporto di lavoro in tale data.
Debiti	Sono rilevati al loro valore nominale.
Ricavi e costi	Sono rilevati secondo i principi della prudenza e della competenza economica, anche mediante l'iscrizione dei relativi ratei e risconti.
Imposte sul Reddito	Sono determinate secondo le norme e le aliquote vigenti
Conti d'ordine	Impegni e garanzie sono indicati nei conti d'ordine al loro valore contrattuale residuo. I beni di terzi sono indicati nei conti d'ordine in base al loro valore di mercato al momento dell'ingresso in azienda.

RLS.C.R.I.B.A.

3. Dati relativi al personale

I dati del personale sono desunti dalle schede del Conto Annuale allegate al Bilancio d'Esercizio di cui sono parte integrante. In sintesi la situazione del Personale è la seguente:

PERSONALE ATTIVITA' SOCIALE

[Inserire e completare le informazioni sul personale]:

PERSONALE DIPENDENTE
Il personale dell'agenzia al 31.12.2016 era pari a 0 unità, di cui personale part-time 0 unità; al 31.12.2017 il numero delle unità è rimasto pari a 0 di cui personale part-time 0 unità.

Il totale delle spese a carattere stipendiale è stato di 0 €/000 e il totale delle spese accessorie di 0 €/000.

PERSONALE IN COMANDO AD ALTRI ENTI
Il personale in comando ad altri enti al 31.12.2016 era pari a 0 unità, ed al 31.12.2017 il numero delle unità è rimasto pari a 0.

PERSONALE IN COMANDO DA ALTRI ENTI
Il personale in comando da altri enti al 31.12.2016 era pari a 0 unità, ed al 31.12.2017 il numero delle unità è rimasto pari a 0.

PERSONALE CON ALTRO CONTRATTO: FORMAZIONE LAVORO
Le unità uomini-anno al 31.12.2016 era pari a 2, ed al 31.12.2017 è pari a 0.

PERSONALE CON ALTRO CONTRATTO: SOMMINISTRAZIONE
Le unità uomini-anno al 31.12.2016 era pari a 0 unità, al 30.04.2017 il numero delle unità è pari a 2 ed al 31.12.2017 il numero delle unità è pari a 1.

PERSONALE CON ALTRO CONTRATTO: LSU
Le unità uomini-anno al 31.12.2016 era pari a 0 unità, ed al 31.12.2017 il numero delle unità è rimasto pari a 0.

Per quanto riguarda i dati del personale suddivisi per ruolo (sanitario, professionale, tecnico e amministrativo), categorie (dirigenza e comparto) e profili si rinvia alle apposite tabelle relative al Conto Annuale allegato al Bilancio d'Esercizio.

PL S.C.R.I.B.A.

4. Immobilizzazioni immateriali e materiali

4.1 Immobilizzazioni Immateriali

A.I.1 Costi di impianto e ampliamento

I dati relativi al costo storico, al valore netto iniziale e alle movimentazioni che concorrono alla determinazione del valore netto finale dell'esercizio sono riportate nelle tabelle di Nota Integrativa Tabellare e nelle Schede di dettaglio, laddove previste dal D.lgs. 118/2011 e s.m.i.. Le tabelle sono presenti in allegato agli schemi di Stato Patrimoniale e Conto Economico e costituiscono parte integrante del Bilancio d'Esercizio.

In particolare, per questa categoria, se movimentata, l'iscrizione tra le immobilizzazioni è avvenuta con il consenso del Collegio Sindacale i cui estremi del verbale e le ragioni di iscrizione sono rilevate nella tabella del foglio *"Dettaglio_SP_San"* allegata al Bilancio d'Esercizio. Nel caso di assenza di un verbale specifico del collegio sindacale, si è indicato il verbale di approvazione del bilancio d'esercizio cui il fondo si riferisce.

PRINCIPALI INFORMAZIONI delle movimentazioni dell'esercizio

Voce non valorizzata

FATTI DI RILIEVO delle movimentazioni dell'esercizio

Per la suddetta area di bilancio non si sono verificati fatti di rilievo

A.I.2 Costi di ricerca e sviluppo

I dati relativi al costo storico, al valore netto iniziale e alle movimentazioni che concorrono alla determinazione del valore netto finale dell'esercizio sono riportate nelle tabelle di Nota Integrativa Tabellare e nelle Schede di dettaglio, laddove previste dal D.lgs. 118/2011 e s.m.i.. Le tabelle sono presenti in allegato agli schemi di Stato Patrimoniale e Conto Economico e costituiscono parte integrante del Bilancio d'Esercizio.

In particolare, per questa categoria, se movimentata, l'iscrizione tra le immobilizzazioni è avvenuta con il consenso del Collegio Sindacale i cui estremi del verbale e le ragioni di iscrizione sono rilevate nella tabella del foglio *"Dettaglio_SP_San"* allegata al Bilancio d'Esercizio. Nel caso di assenza di un verbale specifico del collegio sindacale, si è indicato il verbale di approvazione del bilancio d'esercizio cui il fondo si riferisce.

PRINCIPALI INFORMAZIONI delle movimentazioni dell'esercizio

Voce non valorizzata

FATTI DI RILIEVO delle movimentazioni dell'esercizio

Per la suddetta area di bilancio non si sono verificati fatti di rilievo

A.I.3 Diritti di brevetto e diritti di utilizzazione delle opere dell'ingegno

I dati relativi al costo storico, al valore netto iniziale e alle movimentazioni che concorrono alla determinazione del valore netto finale dell'esercizio sono riportate nelle tabelle di Nota Integrativa Tabellare e nelle Schede di dettaglio, laddove previste dal D.lgs. 118/2011 e s.m.i.. Le tabelle sono presenti in allegato agli schemi di Stato Patrimoniale e Conto Economico e costituiscono parte integrante del Bilancio d'Esercizio.

A.S.L. R.I.B.A.

Per questa categoria di immobilizzazioni immateriali sono previste le seguenti tipologie:

- A.I.3.a) Diritti di brevetto e diritti di utilizzazione delle opere dell'ingegno - Attività di ricerca
- A.I.3.c) Diritti di brevetto e diritti di utilizzazione delle opere dell'ingegno – Altri

PRINCIPALI INFORMAZIONI delle movimentazioni dell'esercizio

Voce non valorizzata

FATTI DI RILIEVO delle movimentazioni dell'esercizio

Per la suddetta area di bilancio non si sono verificati fatti di rilievo

A.I.4 Immobilizzazioni immateriali in corso e acconti

I dati relativi al costo storico, al valore netto iniziale e alle movimentazioni che concorrono alla determinazione del valore netto finale dell'esercizio sono riportate nelle tabelle di Nota Integrativa Tabellare e nelle Schede di dettaglio, laddove previste dal D.lgs. 118/2011 e s.m.i.. Le tabelle sono presenti in allegato agli schemi di Stato Patrimoniale e Conto Economico e costituiscono parte integrante del Bilancio d'Esercizio.

PRINCIPALI INFORMAZIONI delle movimentazioni dell'esercizio

Voce non valorizzata

FATTI DI RILIEVO delle movimentazioni dell'esercizio

Per la suddetta area di bilancio non si sono verificati fatti di rilievo

A.I.5 Altre immobilizzazioni immateriali

I dati relativi al costo storico, al valore netto iniziale e alle movimentazioni che concorrono alla determinazione del valore netto finale dell'esercizio sono riportate nelle tabelle di Nota Integrativa Tabellare e nelle Schede di dettaglio, laddove previste dal D.lgs. 118/2011 e s.m.i..Le tabelle sono presenti in allegato agli schemi di Stato Patrimoniale e Conto Economico e costituiscono parte integrante del Bilancio d'Esercizio.

Per questa categoria di immobilizzazioni immateriali sono previste le seguenti tipologie:

- A.I.5.a) Concessioni, licenze, marchi e diritti simili
- A.I.5.c) Migliorie su beni di terzi
- A.I.5.e) Pubblicità (da ammortizzare)
- A.I.5.g) Altre immobilizzazioni immateriali

In particolare, per la categoria ***A.I.5.e) Pubblicità (da ammortizzare)***, se movimentata, l'iscrizione tra le immobilizzazioni è avvenuta con il consenso del Collegio Sindacale i cui estremi del verbale e le ragioni di iscrizione sono rilevate nella tabella del foglio *"Dettaglio_SP_San"* allegata al Bilancio d'Esercizio. Nel caso di assenza di un verbale specifico del collegio sindacale, si è indicato il verbale di approvazione del bilancio d'esercizio cui il fondo si riferisce.

PRINCIPALI INFORMAZIONI delle movimentazioni dell'esercizio

Nell'esercizio viene rilevata la quota di ammortamento annuale relativa ad applicativi implementati negli anni precedenti per gestione flussi e per la vigilanza, soggetta a sterilizzazione.

R.L.S.C.R.I.B.A.

FATTI DI RILIEVO delle movimentazioni dell'esercizio

Per la suddetta area di bilancio non si sono verificati fatti di rilievo

A.I.6 F.do Svalutazione immobilizzazioni immateriali

I dati relativi al valore iniziale, ai giroconti, all'utilizzo fondo (storno fondo svalutazioni) e alle svalutazioni dell'esercizio che concorrono alla determinazione del valore netto finale dell'esercizio sono riportate nelle tabelle di Nota Integrativa Tabellare e nelle Schede di dettaglio, laddove previste dal D.lgs. 118/2011 e s.m.i.. Le tabelle sono presenti in allegato agli schemi di Stato Patrimoniale e Conto Economico e costituiscono parte integrante del Bilancio d'Esercizio.

PRINCIPALI INFORMAZIONI delle movimentazioni dell'esercizio

Voce non valorizzata

FATTI DI RILIEVO delle movimentazioni dell'esercizio

Per la suddetta area di bilancio non si sono verificati fatti di rilievo

ALTRE INFORMAZIONI RELATIVE ALLE IMMOBILIZZAZIONI IMMATERIALI

IMM01 – Aliquote di ammortamento immobilizzazioni immateriali.

Inserire nella cella in giallino solo in caso le aliquote utilizzate in azienda sono diverse da quelle previste dalla normativa vigente e motivare le ragioni nella tabella precedente:

Immobilizzazioni Immateriali	Allegato 3 - D.lgs. 118/2011	Aliquota utilizzata dall'azienda
COSTI DI IMPIANTO E AMPLIAMENTO	20,0%	
COSTI DI RICERCA E SVILUPPO	20,0%	
DIRITTI DI BREVETTO E UTILIZZAZIONE OPERE INGEGNO	durata legale del diritto o, in assenza, 20,0%	
DIRITTI DI CONCESSIONE, LICENZE MARCHI E DIRITTI SIMILI	durata legale del diritto o, in assenza, 20,0%	
MIGLIORIE SU BENI DI TERZI	aliquota % maggiore tra bene e durata residua contratto	
IMMOBILIZZAZIONI IMMATERIALI IN CORSO E ACCONTI	--	
ALTRE IMMOBILIZZAZIONI IMMATERIALI	20,0%	

Inserire SI o NO nella cella in giallino denominata <<Caso presente in azienda?>>:

Cod.	Informazione	Caso presente in azienda?	*Se Sì, illustrare*
IMM01	Per le immobilizzazioni immateriali, ci si è avvalsi della facoltà di adottare aliquote di ammortamento superiori a quelle indicate nel D.lgs. 118/2011 e s.m.i., nonché dai successivi decreti ministeriali di attuazione?	NO	*Se Sì, illustrare*

RESCRIBA

4.2 Immobilizzazioni Materiali

A.II.1 Terreni

I dati relativi al costo storico, al valore netto iniziale e alle movimentazioni che concorrono alla determinazione del valore netto finale dell'esercizio sono riportate nelle tabelle di Nota Integrativa Tabellare e nelle Schede di dettaglio, laddove previste dal D.lgs. 118/2011 e s.m.i.. Le tabelle sono presenti in allegato agli schemi di Stato Patrimoniale e Conto Economico e costituiscono parte integrante del Bilancio d'Esercizio.

Per questa categoria di immobilizzazioni materiali sono previste le seguenti tipologie:

- A.II.1.a) Terreni disponibili
- A.II.1.b) Terreni indisponibili

PRINCIPALI INFORMAZIONI delle movimentazioni dell'esercizio

Voce non valorizzata

FATTI DI RILIEVO delle movimentazioni dell'esercizio

Per la suddetta area di bilancio non si sono verificati fatti di rilievo

A.II.2 Fabbricati

I dati relativi al costo storico, al valore netto iniziale e alle movimentazioni che concorrono alla determinazione del valore netto finale dell'esercizio sono riportate nelle tabelle di Nota Integrativa Tabellare e nelle Schede di dettaglio, laddove previste dal D.lgs. 118/2011 e s.m.i.. Le tabelle sono presenti in allegato agli schemi di Stato Patrimoniale e Conto Economico e costituiscono parte integrante del Bilancio d'Esercizio.

Per questa categoria di immobilizzazioni materiali sono previste le seguenti tipologie:

- A.II.2.a) Fabbricati non strumentali (disponibili)
- A.II.2.b) Fabbricati (indisponibili)

PRINCIPALI INFORMAZIONI delle movimentazioni dell'esercizio

Voce non valorizzata

FATTI DI RILIEVO delle movimentazioni dell'esercizio

Per la suddetta area di bilancio non si sono verificati fatti di rilievo

A.II.3 Impianti e macchinari

I dati relativi al costo storico, al valore netto iniziale e alle movimentazioni che concorrono alla determinazione del valore netto finale dell'esercizio sono riportate nelle tabelle di Nota Integrativa Tabellare e nelle Schede di dettaglio, laddove previste dal D.lgs. 118/2011 e s.m.i.. Le tabelle sono presenti in allegato agli schemi di Stato Patrimoniale e Conto Economico e costituiscono parte integrante del Bilancio d'Esercizio.

PRINCIPALI INFORMAZIONI delle movimentazioni dell'esercizio

Voce non valorizzata

R.L.S.C.R.I.B.A.

FATTI DI RILIEVO delle movimentazioni dell'esercizio

Per la suddetta area di bilancio non si sono verificati fatti di rilievo

A.II.4 Attrezzature sanitarie e scientifiche

I dati relativi al costo storico, al valore netto iniziale e alle movimentazioni che concorrono alla determinazione del valore netto finale dell'esercizio sono riportate nelle tabelle di Nota Integrativa Tabellare e nelle Schede di dettaglio, laddove previste dal D.lgs. 118/2011 e s.m.i.. Le tabelle sono presenti in allegato agli schemi di Stato Patrimoniale e Conto Economico e costituiscono parte integrante del Bilancio d'Esercizio.

PRINCIPALI INFORMAZIONI delle movimentazioni dell'esercizio

Voce non valorizzata

FATTI DI RILIEVO delle movimentazioni dell'esercizio

Per la suddetta area di bilancio non si sono verificati fatti di rilievo

A.II.5 Mobili ed arredi

I dati relativi al costo storico, al valore netto iniziale e alle movimentazioni che concorrono alla determinazione del valore netto finale dell'esercizio sono riportate nelle tabelle di Nota Integrativa Tabellare e nelle Schede di dettaglio, laddove previste dal D.lgs. 118/2011 e s.m.i.. Le tabelle sono presenti in allegato agli schemi di Stato Patrimoniale e Conto Economico e costituiscono parte integrante del Bilancio d'Esercizio.

PRINCIPALI INFORMAZIONI delle movimentazioni dell'esercizio

Nell'esercizio viene rilevata la quota d'ammortamento annuale soggetta a sterilizzazione

FATTI DI RILIEVO delle movimentazioni dell'esercizio

Per la suddetta area di bilancio non si sono verificati fatti di rilievo

A.II.6 Automezzi

I dati relativi al costo storico, al valore netto iniziale e alle movimentazioni che concorrono alla determinazione del valore netto finale dell'esercizio sono riportate nelle tabelle di Nota Integrativa Tabellare e nelle Schede di dettaglio, laddove previste dal D.lgs. 118/2011 e s.m.i.. Le tabelle sono presenti in allegato agli schemi di Stato Patrimoniale e Conto Economico e costituiscono parte integrante del Bilancio d'Esercizio.

PRINCIPALI INFORMAZIONI delle movimentazioni dell'esercizio

Voce non valorizzata

RL S.C.R.I.B.A.

FATTI DI RILIEVO delle movimentazioni dell'esercizio

Per la suddetta area di bilancio non si sono verificati fatti di rilievo

A.II.7 Oggetti d'arte

I dati relativi al costo storico, al valore netto iniziale e alle movimentazioni che concorrono alla determinazione del valore netto finale dell'esercizio sono riportate nelle tabelle di Nota Integrativa Tabellare e nelle Schede di dettaglio, laddove previste dal D.lgs. 118/2011 e s.m.i.. Le tabelle sono presenti in allegato agli schemi di Stato Patrimoniale e Conto Economico e costituiscono parte integrante del Bilancio d'Esercizio.

PRINCIPALI INFORMAZIONI delle movimentazioni dell'esercizio

Voce non valorizzata

FATTI DI RILIEVO delle movimentazioni dell'esercizio

Per la suddetta area di bilancio non si sono verificati fatti di rilievo

A.II.8 Altre immobilizzazioni materiali

I dati relativi al costo storico, al valore netto iniziale e alle movimentazioni che concorrono alla determinazione del valore netto finale dell'esercizio sono riportate nelle tabelle di Nota Integrativa Tabellare e nelle Schede di dettaglio, laddove previste dal D.lgs. 118/2011 e s.m.i.. Le tabelle sono presenti in allegato agli schemi di Stato Patrimoniale e Conto Economico e costituiscono parte integrante del Bilancio d'Esercizio.

In particolare, per la categoria ***Altri Beni (sterilizzati e non)***, se movimentata, l'iscrizione tra le immobilizzazioni è avvenuta indicando la tipologia dei singoli beni in modo dettagliato tabella del foglio *"Dettaglio_SP_San"* allegata al Bilancio d'Esercizio.

PRINCIPALI INFORMAZIONI delle movimentazioni dell'esercizio

Nell'esercizio viene rilevata la quota d'ammortamento annuale relativa ad attrezzature EDP implementate negli anni precedenti per la vigilanza, soggetta a sterilizzazione.

FATTI DI RILIEVO delle movimentazioni dell'esercizio

Per la suddetta area di bilancio non si sono verificati fatti di rilievo

A.II.9 Immobilizzazioni materiali in corso ed acconti

I dati relativi al costo storico, al valore netto iniziale e alle movimentazioni che concorrono alla determinazione del valore netto finale dell'esercizio sono riportate nelle tabelle di Nota Integrativa Tabellare e nelle Schede di dettaglio, laddove previste dal D.lgs. 118/2011 e s.m.i.. Le tabelle sono presenti in allegato agli schemi di Stato Patrimoniale e Conto Economico e costituiscono parte integrante del Bilancio d'Esercizio.

R.L.S.C.R.I.B.A.

In particolare, per questa categoria, se movimentata, nella tabella del foglio *"Dettaglio_SP_San"*, allegata al Bilancio d'Esercizio, è riportata l'elenco dei lavori relativi alle Immobilizzazioni materiali in corso di esecuzione indicando la ***tipologia di finanziamento*** e le movimentazioni dell'esercizio.

PRINCIPALI INFORMAZIONI delle movimentazioni dell'esercizio

Voce non valorizzata

FATTI DI RILIEVO delle movimentazioni dell'esercizio

Per la suddetta area di bilancio non si sono verificati fatti di rilievo

A.II.10 F.do Svalutazione immobilizzazioni materiali

I dati relativi al valore iniziale, ai giroconti, all'utilizzo fondo (storno fondo svalutazioni) e alle svalutazioni dell'esercizio che concorrono alla determinazione del valore netto finale dell'esercizio, sono riportate nelle tabelle di Nota Integrativa Tabellare e nelle Schede di dettaglio, laddove previste dal D.lgs. 118/2011 e s.m.i.. Le tabelle sono presenti in allegato agli schemi di Stato Patrimoniale e Conto Economico e costituiscono parte integrante del Bilancio d'Esercizio.

PRINCIPALI INFORMAZIONI delle movimentazioni dell'esercizio

Voce non valorizzata

FATTI DI RILIEVO delle movimentazioni dell'esercizio

Per la suddetta area di bilancio non si sono verificati fatti di rilievo

ALTRE INFORMAZIONI RELATIVE ALLE IMMOBILIZZAZIONI MATERIALI

IMM02 – Aliquote di ammortamento immobilizzazioni materiali.

Inserire nella cella in giallino solo in caso le aliquote utilizzate in azienda sono diverse da quelle previste dalla normativa vigente e motivare le ragioni nella tabella precedente nello spazio previsto:

Immobilizzazioni Materiali	Allegato 3 D.lgs. 118/2011	Aliquota utilizzata dall'azienda
TERRENI	---	
EDIFICI	3,0%	
IMPIANTI INSERITI STABILMENTE NEL FABBRICATO	6,5%	
EDIFICI ADIBITI AD USO CIVILE NON ISTITUZIONALE	3,0%	da applicare solo per i cespiti acquisiti dal 2012
COSTRUZIONI LEGGERE (tettoie, baracche, ecc.)	10,0%	
MOBILI ED ARREDAMENTO	12,5%	
ATTREZZATURE SANITARIE E SCIENTIFICHE	20,0%	
IMPIANTI E MACCHINARI ADIBITI ALL'ATTIVITÀ ISTITUZIONALE	12,5%	
IMPIANTI E MACCHINARI ADIBITI ALL'ATTIVITÀ NON ISTITUZIONALE	12,5%	
IMPIANTI E MACCHINARI - AUDIOVISIVI	20,0%	

RLS.C.R.I.B.A.

AUTOMEZZI (ambulanze, autovetture, motoveicoli e simili, autoveicoli pesanti in genere, carrelli elevatori, mezzi di trasporto interno, ecc.)	25,0%	
MOBILI E MACCHINE ORDINARIE D'UFFICIO	20,0%	
MACCHINE D'UFFICIO ELETTROMECCANICHE ED ELETTRONICHE COMPRESI I COMPUTERS E I SISTEMI TELEFONICI ELETTRONICI	20,0%	
ATTREZZATURA GENERICA (stoviglie, posate, ecc.)		25,0% se utilizzate tali aliquote dovranno essere applicate fino ad esaurimento del valore residuo
IMPIANTI DESTINATI AL TRATTAMENTO E DEPURAMENTO DELLE ACQUE, FUMI NOCIVI, ECC MEDIANTE IMPIEGO DI REAGENTI CHIMICI		15,0% se utilizzate tali aliquote dovranno essere applicate fino ad esaurimento del valore residuo
BIANCHERIA		40,0% se utilizzate tali aliquote dovranno essere applicate fino ad esaurimento del valore residuo

Inserire SI *o* NO *nella cella in giallino denominata <<Caso presente in azienda?>>:*

Cod.	Informazione	Caso presente in azienda?	*Se Sì, illustrare*
IMM02	Per le immobilizzazioni materiali, ci si è avvalsi della facoltà di adottare aliquote di ammortamento superiori a quelle indicate nel D.lgs. 118/2011 e s.m.i., nonché dai successivi decreti ministeriali di attuazione?	NO	*Se Sì, illustrare*

IMM03 – Eventuale ammortamento dimezzato per i cespiti acquistati nell'anno.

Inserire SI *o* NO *nella cella in giallino denominata <<Caso presente in azienda?>>:*

Cod.	Informazione	Caso presente in azienda?	*Se Sì, illustrare*
IMM03	Per i cespiti acquistati nell'anno, l'aliquota di ammortamento è stata analiticamente commisurata al periodo intercorso tra (i) il momento in cui il bene è divenuto disponibile e pronto per l'uso e (ii) il 31/12?	NO	*Se Sì, illustrare*
	Per i cespiti acquistati nell'anno, ci si è avvalsi della facoltà di dimezzare forfettariamente l'aliquota normale di ammortamento?	NO	*Se Sì, illustrare*
	Per i cespiti acquistati nell'anno, ci si è avvalsi della facoltà di dimezzare forfettaria-mente l'aliquota normale di ammortamento, ma soltanto per alcune categorie di beni?	NO	*Se Sì, illustrare*

IMM04 – Eventuale ammortamento integrale.

Inserire SI *o* NO *nella cella in giallino denominata <<Caso presente in azienda?>>:*

R.S.C.R.I.B.A.

Cod.	Informazione	Caso presente in azienda?	*Se Sì, illustrare*
IMM04	Per i cespiti di valore inferiore a € 516.46, ci si è avvalsi della facoltà di ammortizzare integralmente il bene nell'esercizio in cui il bene è divenuto disponibile e pronto per l'uso?	NO	*Se Sì, illustrare*
	Altro	NO	*Se Sì, illustrare*

IMM05 – Svalutazioni.

Inserire SI *o* NO *nella cella in giallino denominata <<Caso presente in azienda?>>:*

Cod.	Informazione	Caso presente in azienda?	*Se Sì, illustrare*
IMM05	Nel corso dell'esercizio sono state effettuate svalutazioni di immobilizzazioni materiali e/o immateriali?	NO	*Se Sì, specificare importo, motivazioni, criteri di determinazione, impatto sul risultato economico*

IMM06 – Rivalutazioni.

Inserire SI *o* NO *nella cella in giallino denominata <<Caso presente in azienda?>>:*

Cod.	Informazione	Caso presente in azienda?	*Se Sì, illustrare*
IMM06	Nel corso dell'esercizio sono state effettuate rivalutazioni di immobilizzazioni materiali e/o immateriali?	NO	*Se Sì, specificare legge speciale che le ha determinate, importo al lordo e al netto degli ammortamenti, criteri di determinazione, impatto sul patrimonio netto*

IMM07 – Incrementi delle immobilizzazioni per lavori interni.

Inserire SI *o* NO *nella cella in giallino denominata <<Caso presente in azienda?>>:*

Cod.	Informazione	Caso presente in azienda?	*Se Sì, illustrare*
IMM07	Nel corso dell'esercizio si sono effettuate capitalizzazioni di costi (la voce CE "Incrementi delle immobilizzazioni per lavori interni" è > 0)?	NO	*Se Sì, specificare importo e criteri di determinazione*

RL S.C.R.I.B.A.

IMM08 – Oneri finanziari capitalizzati.

Inserire SI *o* NO *nella cella in giallino denominata <<Caso presente in azienda?>>:*

Cod.	Informazione	Caso presente in azienda?	*Se Sì, illustrare*
IMM08	Nel corso dell'esercizio si sono capitalizzati oneri finanziari?	NO	*Se Sì, specificare importo e criteri di determinazione*

Altre informazioni relative alle immobilizzazioni materiali e immateriali

Inserire SI *o* NO *nella cella in giallino denominata <<Caso presente in azienda?>>:*

Cod.	Informazione	Caso presente in azienda?	*Se Sì, illustrare*
IMM09	**Gravami**. Sulle immobilizzazioni dell'azienda vi sono gravami quali ipoteche, privilegi, pegni, pignoramenti ecc.?	NO	*Se Sì, illustrare*
IMM10	**Immobilizzazioni in contenzioso iscritte in bilancio.** Sulle immobilizzazioni iscritte in bilancio sono in corso contenziosi con altre aziende sanitarie, con altri enti pubblici o con soggetti privati?	NO	*Se Sì, illustrare*
IMM11	**Immobilizzazioni in contenzioso non iscritte in bilancio.** Esistono immobilizzazioni non iscritte nello stato patrimoniale perché non riconosciute come proprietà dell'azienda in seguito a contenziosi in corso con altre aziende sanitarie, con altri enti pubblici o con soggetti privati?	NO	*Se Sì, illustrare*
IMM12	**Eventuali impegni significativi assunti con fornitori per l'acquisizione di immobilizzazioni materiali.** Esistono impegni già assunti, ma non ancora tradottisi in debiti?	NO	*Se Sì, illustrare l'ammontare per singolo impegno*
IMM13	**Immobilizzazioni destinate alla vendita.** Esistono immobilizzazioni destinate alla vendita con apposito atto deliberativo aziendale?	NO	*Se Sì, illustrare*
IMM14	**Altro.** Esistono altre informazioni che si ritiene necessario fornire per soddisfare la regola generale secondo cui "Se le informazioni richieste da specifiche disposizioni di legge non sono sufficienti a dare una rappresentazione veritiera e corretta, si devono fornire le informazioni complementari necessarie allo scopo" (art 2423 cc)?	NO	*Se Sì, illustrare*

RI.S.C.R.I.B.A.

5. Immobilizzazioni Finanziarie

A.III.1 Crediti Finanziari

I dati relativi al valore iniziale, alle movimentazioni dell'esercizio quali incrementi, decrementi per incassi e giroconti che concorrono alla determinazione del valore finale dell'esercizio, nonché il relativo fondo svalutazione e i relativi utilizzi e accantonamenti ed, infine, l'anzianità e la scadenza dei crediti, sono riportate nelle tabelle di Nota Integrativa Tabellare e nelle Schede di dettaglio, laddove previste dal D.lgs. 118/2011 e s.m.i.. Le tabelle sono presenti in allegato agli schemi di Stato Patrimoniale e Conto Economico e costituiscono parte integrante del Bilancio d'Esercizio.

PRINCIPALI INFORMAZIONI delle movimentazioni dell'esercizio

Voce non valorizzata

FATTI DI RILIEVO delle movimentazioni dell'esercizio

Per la suddetta area di bilancio non si sono verificati fatti di rilievo

A.III.2 Titoli

I dati relativi al costo storico, al valore iniziale, alle movimentazioni dell'esercizio che concorrono alla determinazione del valore netto finale dell'esercizio, sono riportate nelle tabelle di Nota Integrativa Tabellare e nelle Schede di dettaglio, laddove previste dal D.lgs. 118/2011 e s.m.i.. Le tabelle sono presenti in allegato agli schemi di Stato Patrimoniale e Conto Economico e costituiscono parte integrante del Bilancio d'Esercizio.

Per questa categoria di immobilizzazioni finanziarie sono previste le seguenti tipologie:

- A.III.2.a) Partecipazioni
- A.III.2.b) Altri Titoli

In particolare, per la categoria ***A.III.2.a) Partecipazioni***, se movimentata, l'iscrizione tra le immobilizzazioni finanziarie è corredata da tutte le informazioni di dettaglio relative alla natura, alla tipologia, alla forma giuridica, ai criteri di valutazione e a tutte le altre informazioni richieste dalla normativa vigente; le informazioni di dettaglio sono rilevate nella tabella *<<ELENCO PARTECIPAZIONI ISCRITTE NELLE IMMOBILIZZAZIONI FINANZIARIE>>* del foglio *"Dettaglio_SP_San"* allegata al Bilancio d'Esercizio.

PRINCIPALI INFORMAZIONI delle movimentazioni dell'esercizio

Voce non valorizzata

FATTI DI RILIEVO delle movimentazioni dell'esercizio

Per la suddetta area di bilancio non si sono verificati fatti di rilievo

RE.S.C.R.I.B.A.

ALTRE INFORMAZIONI RELATIVE ALLE IMMOBILIZZAZIONI FINANZIARIE

Inserire SI o NO nella cella in giallino denominata <<Caso presente in azienda?>>:

Cod.	Informazione	Caso presente in azienda?	*Se Sì, illustrare*
IF01	**Svalutazione delle immobilizzazioni finanziarie**. Nel corso dell'esercizio sono state effettuate svalutazioni delle immobilizzazioni finanziarie?	NO	*Se Sì, specificare partecipazioni, altri titoli, crediti svalutati, importo della svalutazione, motivazioni, criteri di determinazione*
IF02	**Gravami**. Su crediti immobilizzati, partecipazioni e altri titoli dell'azienda vi sono gravami quali pegni, pignoramenti ecc.?	NO	*Se Sì, illustrare*
IF03	**Contenzioso con iscrizione in bilancio.** Su crediti immobilizzati, partecipazioni e altri titoli iscritti in bilancio sono in corso contenziosi con altre aziende sanitarie, con altri enti pubblici o con soggetti privati?	NO	*Se Sì, illustrare*
IF04	**Contenzioso senza iscrizione in bilancio.** Esistono partecipazioni o altri titoli non iscritti nello stato patrimoniale perché non riconosciuti come proprietà dell'azienda in seguito a contenziosi in corso con altre aziende sanitarie, con altri enti pubblici o con soggetti privati?	NO	*Se Sì, illustrare*
IF05	**Altro**. Esistono altre informazioni che si ritiene necessario fornire per soddisfare la regola generale secondo cui *"Se le informazioni richieste da specifiche disposizioni di legge non sono sufficienti a dare una rappresentazione veritiera e corretta, si devono fornire le informazioni complementari necessarie allo scopo"* (art 2423 cc)?	NO	*Se Sì, illustrare*

RL S.C.R.I.B.A.

6. Rimanenze

B.I. Rimanenze

I dati relativi alle rimanenze iniziali, agli acquisti e ai consumi dell'esercizio, nonché alle altre movimentazioni riguardanti l'eventuale fondo svalutazione di magazzino, i giroconti/riclassificazioni, le rimanenze presso terzi per distribuzione per nome e per conto e le rimanenze finali di reparto che concorrono alla determinazione del valore netto finale dell'esercizio, sono riportate nelle tabelle di Nota Integrativa Tabellare e nelle Schede di dettaglio, laddove previste dal D.lgs. 118/2011 e s.m.i.. Le tabelle sono presenti in allegato agli schemi di Stato Patrimoniale e Conto Economico e costituiscono parte integrante del Bilancio d'Esercizio.

Per questa categoria sono previste le seguenti tipologie:

- B.I.1 Rimanenze di materiale sanitario
- B.I.2 Rimanenze di materiale non sanitario

PRINCIPALI INFORMAZIONI delle movimentazioni dell'esercizio

Voce non valorizzata

FATTI DI RILIEVO delle movimentazioni dell'esercizio

Per la suddetta area di bilancio non si sono verificati fatti di rilievo

ALTRE INFORMAZIONI RELATIVE ALLE RIMANENZE

Inserire SI *o* NO *nella cella in giallino denominata <<Caso presente in azienda?>>:*

Cod.	Informazione	Caso presente in azienda?	*Se* Sì, *illustrare*
RIM01	**Svalutazioni**. Nel corso dell'esercizio sono state effettuate svalutazioni di rimanenze obsolete o a lento rigiro?	NO	*Se Sì, specificare importo iniziale, movimenti dell'anno, motivazioni, criteri di determinazione, impatto sul risultato economico*
RIM02	**Gravami**. Sulle rimanenze dell'azienda vi sono gravami quali pegni, patti di riservato dominio, pignoramenti ecc.?	NO	*Se* Sì, *illustrare*
RIM03	**Modifiche di classificazione.** Nel corso dell'esercizio vi sono stati rilevanti cambiamenti nella classificazione delle voci?	NO	*Se* Sì, *illustrare*
RIM04	**Valore a prezzi di mercato.** Vi è una differenza, positiva e significativa, tra il valore delle rimanenze a prezzi di mercato e la loro valutazione a bilancio?	NO	*Se* Sì, *illustrare*
RIM05	**Altro.** Esistono altre informazioni che si ritiene necessario fornire per soddisfa-re la regola generale secondo cui "Se le informazioni richieste da specifiche disposizioni di legge non sono sufficienti a dare una rappresentazione veritiera e corretta, si devono fornire le informazioni complementari necessarie allo scopo" (art 2423 cc)?	NO	*Se* Sì, *illustrare*

RLS.C.R.I.B.A.

7. Crediti

B.II. Crediti

I dati relativi al valore iniziale, alle movimentazioni dell'esercizio quali incrementi, decrementi per incassi e giroconti che concorrono alla determinazione del valore finale dell'esercizio, nonché il relativo fondo svalutazione e i relativi utilizzi e accantonamenti ed, infine, le fatture da emettere, l'anzianità e la scadenza dei crediti, sono riportate nelle tabelle di Nota Integrativa Tabellare e nelle Schede di dettaglio, laddove previste dal D.lgs. 118/2011 e s.m.i.. Le tabelle sono presenti in allegato agli schemi di Stato Patrimoniale e Conto Economico e costituiscono parte integrante del Bilancio d'Esercizio.

Per questa categoria sono previste le seguenti tipologie:

- B.II.1) Crediti v/Stato
- B.II.2) Crediti v/Regione
- B.II.3) Crediti v/Comuni
- B.II.4) Crediti v/Aziende sanitarie pubbliche
- B.II.5) Crediti v/Società partecipate e/o enti dipendenti dalla Regione
- B.II.6) Crediti v/Erario
- B.II.7) Crediti v/Altri

In particolare, per le categorie ***B.II.1.h) Crediti v/Stato per finanziamenti per investimenti*** e ***B.II.2.b) Crediti v/Regione o Provincia Autonoma per versamenti a patrimonio netto,*** se movimentate, l'iscrizione tra i crediti è corredata da tutte le informazioni di dettaglio relative agli atti di delibera, agli importi, alle riscossioni, alle integrazioni dei finanziamenti e alla consistenza finale; le informazioni di dettaglio sono rilevate nella tabella del foglio *"Dettaglio_SP_San"* allegata al Bilancio d'Esercizio.

Infine, per la categoria ***Crediti v/Aziende sanitarie pubbliche della Regione - per mobilità in compensazione e non*** se movimentate, l'iscrizione tra i crediti è corredata da tutte le informazioni di dettaglio relative alla mobilità in compensazione e non in compensazione e alle altre prestazioni; le informazioni di dettaglio sono rilevate nella tabella del foglio "*Cons"* allegata al Bilancio d'Esercizio.

PRINCIPALI INFORMAZIONI delle movimentazioni dell'esercizio

Trattasi di:

1. Crediti Verso Regione per contributi vincolati extra FSR
Riga 1.20.20.20.010.030.60.000 per 1.015 di cui:
- € 5 L.45/99 Niod e Sind ex ASL Cremona
- € 18 FNPS quota indistinta DDG 16165/2014 ex ASL Mantova
- € 25 Decreti vari servizio integrazione trattamento dei cocainomani ex ASL Mantova
- € 109 dgr 7230/2017 saldo Bonus Famiglia 2017
- € 11 dgr 6614/2017 Contributo per persone sottoposte a terapia oncologica
- € 3 dgr 5879/2016 Linguaggio segni
- € 844 contributi incassati nel 2018 relativi alla L.104/92 Modifica strumenti di guida, FNA B1 e B2 dgr 7549/17, progetto Adolescenti in difficoltà, Fattore famiglia lombardo per disabilità sensoriale, Norme a tutela genitori separati e 2° tranche Bonus Famiglia 2017.

2. Crediti verso Comuni
Riga 1.20.20.30.000.000.00.000 per € 90:
Trattasi del credito derivante dalla gestione del CDD di Via Desti a Crema, anni 2008-2009-2010, sorto nei confronti del Comune di Crema in quanto Ente capofila del medesimo ambito territoriale (gestione che è stata trasferita dall'Asl di Cremona alla Comunità Sociale Cremasca il 1/1/2011, come da delibera Asl 457/11.

R.L.S.C.R.I.B.A.

3. Crediti verso ATS della Regione
Riga 1.20.20.40.010.030.11 per € 270:
Trattasi del credito nei confronti di ATS MI per fondi FSR C/CAP sorto dopo la rimodulazione DGR 4531/15.

4. Crediti verso altri
Riga 1.20.20.70.000.000.00.000 per € 58:
Trattasi di Crediti verso Clienti privati

FATTI DI RILIEVO delle movimentazioni dell'esercizio

Per la suddetta area di bilancio non si sono verificati fatti di rilievo

ALTRE INFORMAZIONI RELATIVE AI CREDITI

Inserire SI *o* NO *nella cella in giallino denominata <<Caso presente in azienda?>>:*

Cod.	Informazione	Caso presente in azienda?	*Se Sì, illustrare*
CRED01	**Svalutazioni**. Nel corso dell'esercizio sono state effettuate svalutazioni di crediti iscritti nell'attivo circolante?	NO	*Se Sì, specificare crediti svalutati, importo della svalutazione, motivazioni, criteri di determinazione*
CRED02	**Gravami**. Sui crediti dell'azienda vi sono gravami quali pignoramenti ecc.?	NO	*Se Sì, illustrare*
CRED03	**Cartolarizzazioni.** L'azienda ha in atto operazioni di cartolarizzazione dei crediti?	NO	*Se Sì, illustrare*
CRED04	**Altro.** Esistono altre informazioni che si ritiene necessario fornire per soddisfare la regola generale secondo cui "Se le informazioni richieste da specifiche disposizioni di legge non sono sufficienti a dare una rappresentazione veritiera e corretta, si devono fornire le informazioni complementari necessarie allo scopo" (art 2423 cc)?	NO	*Se Sì, illustrare*

R.E.S.C.R.I.B.A.

8. Attività finanziarie che non costituiscono immobilizzazioni

B.III. Attività finanziarie che non costituiscono immobilizzazioni

I dati relativi al costo storico, al valore iniziale, alle movimentazioni che concorrono alla determinazione del valore finale dell'esercizio, sono riportate nelle tabelle di Nota Integrativa Tabellare e nelle Schede di dettaglio, laddove previste dal D.lgs. 118/2011 e s.m.i.. Le tabelle sono presenti in allegato agli schemi di Stato Patrimoniale e Conto Economico e costituiscono parte integrante del Bilancio d'Esercizio.

In particolare, per le categorie ***Partecipazioni in imprese controllate, collegate e in altre imprese***, se movimentate, l'iscrizione tra le attività finanziarie che non costituiscono immobilizzazioni è corredata da tutte le informazioni di dettaglio relative alla natura, alla tipologia, alla forma giuridica, ai criteri di valutazione e a tutte le altre informazioni richieste dalla normativa vigente; le informazioni di dettaglio sono rilevate nella tabella *<<ELENCO PARTECIPAZIONI ISCRITTE NELLE ATTIVITA' A BREVE>>* del foglio *"Dettaglio_SP_San"* allegata al Bilancio d'Esercizio.

PRINCIPALI INFORMAZIONI delle movimentazioni dell'esercizio

Voce non valorizzata

FATTI DI RILIEVO delle movimentazioni dell'esercizio

Per la suddetta area di bilancio non si sono verificati fatti di rilievo

ALTRE INFORMAZIONI RELATIVE ATTIVITÀ FINANZIARIE CHE NON COSTITUISCONO IMMOBILIZZAZIONI

Inserire SI *o* NO *nella cella in giallino denominata <<Caso presente in azienda?>>:*

Cod.	Informazione	Caso presente in azienda?	*Se Sì, illustrare*
AF01	**Gravami.** Sulle attività finanziarie che non costituiscono immobilizzazioni vi sono gravami quali pegni, pignoramenti ecc.?	NO	*Se* Sì, *illustrare*
AF02	**Contenzioso con iscrizione in bilancio.** Sulle attività finanziarie che non costituiscono immobilizzazioni iscritte in bilancio sono in corso contenziosi con altre aziende sanitarie, con altri enti pubblici o con soggetti privati?	NO	*Se* Sì, *illustrare*
AF03	**Contenzioso senza iscrizione in bilancio.** Esistono attività finanziarie che non costituiscono immobilizzazioni non iscritte nello stato patrimoniale perché non riconosciute come proprietà dell'azienda in seguito a contenziosi in corso con altre aziende sanitarie, con altri enti pubblici o con soggetti privati?	NO	*Se* Sì, *illustrare*
AF04	**Altro.** Esistono altre informazioni che si ritiene necessario fornire per soddisfare la regola generale secondo cui "Se le informazioni richieste da specifiche disposizioni di legge non sono sufficienti a dare una rappresentazione veritiera e corretta, si devono fornire le informazioni complementari necessarie allo scopo" (art 2423 cc)?	NO	*Se* Sì, *illustrare*

R.E.S.C.R.I.B.A.

9. Disponibilità liquide

B.IV. Disponibilità liquide

I dati relativi al valore iniziale, agli incrementi e decrementi dell'esercizio che concorrono alla determinazione del valore finale dell'esercizio, sono riportate nelle tabelle di Nota Integrativa Tabellare e nelle Schede di dettaglio, laddove previste dal D.lgs. 118/2011 e s.m.i.. Le tabelle sono presenti in allegato agli schemi di Stato Patrimoniale e Conto Economico e costituiscono parte integrante del Bilancio d'Esercizio.

PRINCIPALI INFORMAZIONI delle movimentazioni dell'esercizio

Tesoreria unica
Il saldo al 31/12/2017 è stato correttamente allocato alla riga di NI 1.20.40.25.000.000.00.000, l'incremento è dovuto alle rimesse regionali pervenute in chiusura d'anno.
Nel corso dell'esercizio 2017 l'Agenzia non è ricorsa all'utilizzo dell'anticipazione.

FATTI DI RILIEVO delle movimentazioni dell'esercizio

Per la suddetta area di bilancio non si sono verificati fatti di rilievo

ALTRE INFORMAZIONI RELATIVE ALLE DISPONIBILITÀ LIQUIDE

Inserire SI *o* NO *nella cella in giallino denominata <<Caso presente in azienda?>>:*

Cod.	Informazione	Caso presente in azienda?	*Se Sì, illustrare*
DL01	**Fondi vincolati.** Le disponibilità liquide comprendono fondi vincolati?	NO	*Se Sì, specificare importo e natura del vincolo*
DL02	**Gravami.** Sulle disponibilità liquide dell'azienda vi sono gravami quali pignoramenti ecc.?	NO	*Se Sì, illustrare*
DL03	**Altro.** Esistono altre informazioni che si ritiene necessario fornire per soddisfare la regola generale secondo cui "Se le informazioni richieste da specifiche disposizioni di legge non sono sufficienti a dare una rappresentazione veritiera e corretta, si devono fornire le informazioni complementari necessarie allo scopo" (art 2423 cc)?	NO	*Se Sì, illustrare*

R.L.S.C.R.I.B.A.

10. Ratei e risconti attivi

C) RATEI E RISCONTI ATTIVI

I dati relativi al valore iniziale e al valore finale dell'esercizio, sono riportati nelle tabelle di Nota Integrativa Tabellare e nelle Schede di dettaglio, laddove previste dal D.lgs. 118/2011 e s.m.i.. Le tabelle sono presenti in allegato agli schemi di Stato Patrimoniale e Conto Economico e costituiscono parte integrante del Bilancio d'Esercizio.

In particolare, per le categorie ***C.I Ratei attivi e C.II Risconti attivi***, se movimentate, l'iscrizione tra i ratei e risconti attivi è corredata da tutte le informazioni di dettaglio relative alla natura, alla tipologia di realizzazione entro e oltre i 12 mesi; le informazioni di dettaglio sono rilevate nella tabella apposita del foglio *"Dettaglio_SP_San"* allegata al Bilancio d'Esercizio.

PRINCIPALI INFORMAZIONI delle movimentazioni dell'esercizio

Voce non valorizzata

FATTI DI RILIEVO delle movimentazioni dell'esercizio

Per la suddetta area di bilancio non si sono verificati fatti di rilievo

Altre informazioni relative a ratei e risconti attivi.

Inserire SI *o* NO *nella cella in giallino denominata <<Caso presente in azienda?>>:*

Cod.	Informazione	Caso presente in azienda?	*Se Sì, illustrare*
RR01	Esistono altre informazioni che si ritiene necessario fornire per soddisfare la regola generale secondo cui "Se le informazioni richieste da specifiche disposizioni di legge non sono sufficienti a dare una rappresentazione veritiera e corretta, si devono fornire le informazioni complementari necessarie allo scopo" (art 2423 cc)?	NO	*Se Sì, illustrare*

RLS.R.I.B.A.

11. Patrimonio netto

A) PATRIMONIO NETTO

I dati relativi alla consistenza iniziale, all'assegnazione e agli utilizzi per sterilizzazioni nel corso dell'esercizio, nonché i giroconti/riclassificazioni e altre variazioni che concorrono alla determinazione del valore finale dell'esercizio, sono riportate nelle tabelle di Nota Integrativa Tabellare e nelle Schede di dettaglio, laddove previste dal D.lgs. 118/2011 e s.m.i.. Le tabelle sono presenti in allegato agli schemi di Stato Patrimoniale e Conto Economico e costituiscono parte integrante del Bilancio d'Esercizio.

In particolare, per le categorie ***A.II) Finanziamenti per Investimenti***, ***A.IV.2) Riserve da plusvalenze da reinvestire e A.IV.3) Contributi da reinvestire,*** se movimentate, l'iscrizione tra il Patrimonio Netto è corredata da tutte le informazioni di dettaglio relative alla natura, alla tipologia, alle movimentazioni patrimoniali e finanziarie, nonché alla consistenza iniziale e finale; le informazioni di dettaglio sono rilevate nella tabella apposita del foglio *"Dettaglio_SP_San"* allegata al Bilancio d'Esercizio.

PRINCIPALI INFORMAZIONI delle movimentazioni dell'esercizio

Il patrimonio netto si decrementa di 18 mila euro per la sterilizzazione degli ammortamenti degli investimenti effettuati negli anni precedenti con fondi vincolati.

FATTI DI RILIEVO delle movimentazioni dell'esercizio

Per la suddetta area di bilancio non si sono verificati fatti di rilievo

ALTRE INFORMAZIONI RELATIVE AL PATRIMONIO NETTO

Inserire SI *o* NO *nella cella in giallino denominata <<Caso presente in azienda?>>:*

Cod.	Informazione	Caso presente in azienda?	*Se* Sì, *illustrare*
PN01	**Donazioni e lasciti vincolati ad investimenti.** Nell'esercizio non sono state rilevate donazioni e lasciti vincolati ad investimenti?	NO	*Sì, specificare importo, soggetto erogatore e tipologia di beni acquisiti*
PN02	**Fondo di dotazione.** Il fondo di dotazione ha subito variazioni rispetto all'esercizio precedente?	NO	*Se Sì, specificare importo e motivazione variazione*
PN03	**Altro.** Esistono altre informazioni che si ritiene necessario fornire per soddisfare la regola generale secondo cui "Se le informazioni richieste da specifiche disposizioni di legge non sono sufficienti a dare una rappresentazione veritiera e corretta, si devono fornire le informazioni complementari necessarie allo scopo" (art 2423 cc)?	NO	*Se* Sì, *illustrare*

RLS.C.R.I.B.A.

12. Fondi per rischi e oneri

B) FONDI PER RISCHI ED ONERI

I dati relativi alla consistenza iniziale, all'accantonamento e agli utilizzi dell'esercizio, nonché le riclassificazioni che concorrono alla determinazione del valore finale dell'esercizio, sono riportate nelle tabelle di Nota Integrativa Tabellare e nelle Schede di dettaglio, laddove previste dal D.lgs. 118/2011 e s.m.i.. Le tabelle sono presenti in allegato agli schemi di Stato Patrimoniale e Conto Economico e costituiscono parte integrante del Bilancio d'Esercizio.

Per questa categoria sono previste le seguenti tipologie:

- B.I) Fondi per imposte, anche differite
- B.II) Fondi per rischi
- B.III) Fondi da distribuire
- B.IV) Quote inutilizzate contributi
- B.V) Altri fondi per oneri e spese

In particolare, per le categorie ***B) FONDI PER RISCHI ED ONERI,*** se movimentate, l'iscrizione tra i fondi è corredata da tutte le informazioni di dettaglio relative agli eventuali utilizzi dei fondi indicando la natura del costo; le informazioni di dettaglio sono rilevate nella tabella apposita del foglio *Utilizzi_Fondi_San* allegata al Bilancio d'Esercizio.

Inoltre, per le categorie ***B.IV) Quote inutilizzate contributi***, se movimentate, l'iscrizione tra i fondi è corredata da tutte le informazioni di dettaglio relative alla Assegnazione indicando la descrizione dell'ente o del soggetto concedente, gli estremi degli atti di assegnazione, la destinazione e la natura dei costi correlati al contributo, gli importi assegnati, utilizzati e accantonati, nonché le quote destinate agli investimenti; le informazioni di dettaglio sono rilevate nelle tabelle apposite dei fogli *"VincNI_SOC"* e *"UtilizziNI_SOC"* allegati al Bilancio d'Esercizio.

PRINCIPALI INFORMAZIONI delle movimentazioni dell'esercizio

Trattasi di Quote inutilizzate dei contributi per F.S. indistinto e dei Contributi Vincolati extra Fondo il cui dettaglio è riportato nelle relative tabelle – Schema contributi vincolati, foglio utilizzi.

FATTI DI RILIEVO delle movimentazioni dell'esercizio

Per la suddetta area di bilancio non si sono rilevati valori di bilancio

3.20.20.50.000.000.00.000 B.II.5) Altri fondi rischi

Descrizione	Anno di costituzione	Criteri di determinazione	Importi	Estremi del Verbale del Collegio Sindacale

3.20.50.30.000.000.00.000 B.V.3) Altri fondi per oneri e spese

Descrizione	Anno di costituzione	Criteri di determinazione	Importi	Estremi del Verbale del Collegio Sindacale
Altri Fondi	Dal 2004	Valore iscritto in anni pregressi	220	Rif. Approvazione BES 2013 Verbale 52 del 6/11/2014

RL S.C.R.I.B.A.

ALTRE INFORMAZIONI RELATIVE A FONDI RISCHI E ONERI

Inserire SI *o* NO *nella cella in giallino denominata <<Caso presente in azienda?>>:*

Cod.	Informazione	Caso presente in azienda?	*Se Sì, illustrare*
FR01	Con riferimento ai rischi per i quali è stato costituito un fondo, esiste la possibilità di subire perdite addizionali rispetto agli ammontari stanziati?	NO	*Se Sì, illustrare*
FR02	Esistono rischi probabili, a fronte dei quali non è stato costituito un apposito fondo per l'impossibilità di formulare stime attendibili?	NO	*Se Sì, indicare le informazioni utili per la comprensione della situazione*
FR03	Esistono rischi (né generici, né remoti) a fronte dei quali non è stato costituito un apposito fondo perché solo possibili, anziché probabili? Da tali rischi potrebbero scaturire perdite significative?	NO	*Se Sì, indicare le informazioni utili per la comprensione della situazione*
FR04	Esistono altre informazioni che si ritiene necessario fornire per soddisfare la regola generale secondo cui "Se le informazioni richieste da specifiche disposizioni di legge non sono sufficienti a dare una rappresentazione veritiera e corretta, si devono fornire le informazioni complementari necessarie allo scopo" (art 2423 cc)?	NO	*Se Sì, illustrare*

RLS.C.R.I.B.A.

13. Trattamento di fine rapporto

C) TRATTAMENTO DI FINE RAPPORTO

I dati relativi alla consistenza iniziale, all'accantonamento e agli utilizzi dell'esercizio, nonché le riclassificazioni che concorrono alla determinazione del valore finale dell'esercizio, sono riportate nelle tabelle di Nota Integrativa Tabellare e nelle Schede di dettaglio, laddove previste dal D.lgs. 118/2011 e s.m.i.. Le tabelle sono presenti in allegato agli schemi di Stato Patrimoniale e Conto Economico e costituiscono parte integrante del Bilancio d'Esercizio.

Per questa categoria sono previste le seguenti tipologie:

- C.I) Fondo per premi operosità
- C.II) Fondo per trattamento di fine rapporto dipendenti

In particolare, per le categorie ***C) TRATTAMENTO DI FINE RAPPORTO*** se movimentate, l'iscrizione tra i fondi è corredata da tutte le informazioni di dettaglio relative agli eventuali utilizzi dei fondi indicando la natura del costo; le informazioni di dettaglio sono rilevate nella tabella apposita del foglio *Utilizzi_Fondi_San* allegata al Bilancio d'Esercizio.

PRINCIPALI INFORMAZIONI delle movimentazioni dell'esercizio

Voce non valorizzata

FATTI DI RILIEVO delle movimentazioni dell'esercizio

Per la suddetta area di bilancio non si sono verificati fatti di rilievo

ALTRE INFORMAZIONI RELATIVE A TRATTAMENTO DI FINE RAPPORTO

Inserire SI *o* NO *nella cella in giallino denominata <<Caso presente in azienda?>>:*

Cod.	Informazione	Caso presente in azienda?	*Se Sì, illustrare*
TR01	Altro. Esistono altre informazioni che si ritiene necessario fornire per soddisfare la regola generale secondo cui "Se le informa-zioni richieste da specifiche disposizioni di legge non sono sufficienti a dare una rappresentazione veritiera e corretta, si devono fornire le informazioni complementari necessarie allo scopo" (art 2423 cc)?	NO	*Se Sì, illustrare*

R.E.S.C.R.I.B.A.

14. Debiti

D) DEBITI

I dati relativi al valore iniziale, alle movimentazioni dell'esercizio quali incrementi, decrementi per pagamenti e giroconti, che concorrono alla determinazione del valore finale dell'anno, nonché i dettagli dei debiti per acquisto cespiti ed, infine, le fatture da ricevere, l'anzianità e la scadenza dei crediti, sono riportati nelle tabelle di Nota Integrativa Tabellare (vedi allegati del Bilancio d'Esercizio).

Per questa categoria sono previste le seguenti tipologie:

- D.I. Debiti per Mutui passivi
- D.II. Debiti v/Stato
- D.III. Debiti v/Regione
- D.IV. Debiti v/Comuni
- D.V. Debiti v/Aziende sanitarie pubbliche
- D.VI. Debiti V/ Società Partecipate e/o Enti Dipendenti Della Regione
- D.VII. Debiti v/Fornitori
- D.VIII. Debiti v/Istituto tesoriere
- D.IX. Debiti Tributari
- D.X. Debiti v/Istituti previdenziali, assistenziali e sicurezza sociale
- D.XI. Debiti v/Altri

In particolare, per la categoria ***D.I. Debiti per Mutui passivi***, se movimentata, l'iscrizione tra i debiti è corredata da tutte le informazioni di dettaglio relative alla destinazione, al soggetto erogatore, agli estremi della delibera di autorizzazione regionale, alla scadenza, alla garanzia e ai tassi reali, nonché l'importo iniziale e il debito residuo; le informazioni di dettaglio sono rilevate nella tabella apposita del foglio *"Dettaglio_SP_San"* allegata al Bilancio d'Esercizio.

Infine, per la categoria ***Debiti v/Aziende sanitarie pubbliche della Regione - per mobilità in compensazione e non*** se movimentata, l'iscrizione tra i debiti è corredata da tutte le informazioni di dettaglio relative alla mobilità in compensazione e non in compensazione e alle altre prestazioni; le informazioni di dettaglio sono rilevate nella tabella del foglio *"Cons"* allegata al Bilancio d'Esercizio.

PRINCIPALI INFORMAZIONI delle movimentazioni dell'esercizio

Trattasi di:
Debiti verso Comuni:
Riga 3.40.40.00.000.000.00.000 per € 1.985

Debiti verso ATS della Regione
Riga 3.40.50.10.010.011.00.000 per € 70

Debiti verso fornitori di beni e servizi sanitari e non sanitari
Riga 3.40.70.20.010.000.00.000 per € 1.364

Debiti verso altri
Riga 3.40.95.00.000.000.00.000 per € 562

RL S.C.R.I.B.A.

FATTI DI RILIEVO delle movimentazioni dell'esercizio

Per la suddetta area di bilancio non si sono verificati fatti di rilievo

ALTRE INFORMAZIONI RELATIVE A DEBITI

Inserire SI *o* NO *nella cella in giallino denominata <<Caso presente in azienda?>>:*

Cod.	Informazione	Caso presente in azienda?	*Se Sì, illustrare*
DB01	**Transazioni**. I debiti verso fornitori sono sottoposti a procedure di transazione regionali?	NO	*Se Sì, specificare importi per fornitori e allegare comunicazioni regionali in merito*
DB02	**Altro**. Esistono altre informazioni che si ritiene necessario fornire per soddisfare la regola generale secondo cui "Se le informazioni richieste da specifiche disposizioni di legge non sono sufficienti a dare una rappresentazione veritiera e corretta, si devono fornire le informazioni complementari necessarie allo scopo" (art 2423 cc)?	NO	*Se Sì, illustrare*

RLS.C.R.I.B.A.

15. Ratei e risconti passivi

E) RATEI E RISCONTI PASSIVI

I dati relativi al valore iniziale e al valore finale dell'esercizio, sono riportati nelle tabelle di Nota Integrativa Tabellare e nelle Schede di dettaglio, laddove previste dal D.lgs. 118/2011 e s.m.i.. Le tabelle sono presenti in allegato agli schemi di Stato Patrimoniale e Conto Economico e costituiscono parte integrante del Bilancio d'Esercizio.

In particolare, per le categorie ***E.I Ratei passivi e E.II Risconti passivi***, se movimentate, l'iscrizione tra i ratei e risconti attivi è corredata da tutte le informazioni di dettaglio relative alla natura, alla tipologia di realizzazione entro e oltre i 12 mesi; le informazioni di dettaglio sono rilevate nella tabella apposita del foglio *"Dettaglio_SP_San"* allegata al Bilancio d'Esercizio.

PRINCIPALI INFORMAZIONI delle movimentazioni dell'esercizio

Voce non valorizzata

FATTI DI RILIEVO delle movimentazioni dell'esercizio

Per la suddetta area di bilancio non si sono verificati fatti di rilievo

ALTRE INFORMAZIONI RELATIVE A RATEI E RISCONTI PASSIVI.

Inserire SI *o* NO *nella cella in giallino denominata <<Caso presente in azienda?>>:*

Cod.	Informazione	Caso presente in azienda?	*Se Sì, illustrare*
RP01	**Altro**. Esistono altre informazioni che si ritiene necessario fornire per soddisfare la regola generale secondo cui "Se le informazioni richieste da specifiche disposizioni di legge non sono sufficienti a dare una rappresentazione veritiera e corretta, si devono fornire le informazioni complementari necessarie allo scopo" (art 2423 cc)?	NO	*Se Sì, illustrare*

R.I.S.C.R.I.B.A.

16. Conti d'ordine

F) CONTI D'ORDINE

I dati relativi al valore iniziale e alle movimentazioni, quali incrementi e decrementi dell'esercizio che concorrono alla determinazione del valore finale dell'esercizio, sono riportati nelle tabelle di Nota Integrativa Tabellare e nelle Schede di dettaglio, laddove previste dal D.lgs. 118/2011 e s.m.i.. Le tabelle sono presenti in allegato agli schemi di Stato Patrimoniale e Conto Economico e costituiscono parte integrante del Bilancio d'Esercizio.

PRINCIPALI INFORMAZIONI delle movimentazioni dell'esercizio

Voce non valorizzata

FATTI DI RILIEVO delle movimentazioni dell'esercizio

Per la suddetta area di bilancio non si sono verificati fatti di rilievo

ALTRE INFORMAZIONI RELATIVE A CONTI D'ORDINE

Inserire SI *o* NO *nella cella in giallino denominata <<Caso presente in azienda?>>:*

Cod.	Informazione	Caso presente in azienda?	*Se* Sì, *illustrare*
CO01	Sono state attivate operazioni di project finance?	NO	*Se* Sì, *illustrare*
CO02	Esistono beni dell'Azienda presso terzi (in deposito, in pegno o in comodato)?	NO	*Se* Sì, *illustrare*
CO03	Altro. Esistono altre informazioni che si ritiene necessario fornire per soddisfare la regola generale secondo cui "Se le informazioni richieste da specifiche disposizioni di legge non sono sufficienti a dare una rappresentazione veritiera e corretta, si devono fornire le informazioni complementari necessarie allo scopo" (art 2423 cc)?	NO	*Se* Sì, *illustrare*

RESCRIBA

17. Contributi in conto esercizio

17.1 Contributi in conto esercizio

A.1) Contributi in conto esercizio - Totale

I dati relativi al valore dei contributi dell'esercizio confrontati con quelli dell'anno precedente e la relativa variazione sono riportati nelle tabelle di Nota Integrativa Tabellare e nelle Schede di dettaglio, laddove previste dal D.lgs. 118/2011 e s.m.i.. Le tabelle sono presenti in allegato agli schemi di Stato Patrimoniale e Conto Economico e costituiscono parte integrante del Bilancio d'Esercizio.

Per questa categoria sono previste le seguenti tipologie:

- A.1.A) Contributi da Regione per quota Fondo Sanitario regionale - Totale
- A.1.B) Contributi c/esercizio da enti pubblici (Extra Fondo) - Totale
- A.1.C) Contributi c/esercizio da enti privati – Totale

In particolare, per le categorie dei ***Contributi***, se movimentate, l'iscrizione tra i ricavi è corredata da tutte le informazioni di dettaglio relative alla Assegnazione indicando la descrizione dell'ente o del soggetto concedente, gli estremi degli atti di assegnazione, la destinazione e la natura dei costi correlati al contributo, gli importi assegnati, utilizzati e accantonati, nonché le quote destinate agli investimenti; le informazioni di dettaglio sono rilevate nelle tabelle apposite del foglio "*VincNI_SAN*" allegata al Bilancio d'Esercizio.

Infine, per le categoria dei ***Contributi c/esercizio da enti pubblici*** e in particolare il contributo AREU, se movimentato, l'iscrizione tra i ricavi è corredata anche dal Conto Economico – Emergenza Urgenza 118 rilevato nella tabella apposita del foglio "*Ce-118*" allegato al Bilancio d'Esercizio.

PRINCIPALI INFORMAZIONI delle movimentazioni dell'esercizio

Finanziamenti di parte corrente
I ricavi in conto esercizio alla voce Contributi c/es da Enti Pubblici (extra fondo) assommano ad € 8.986 e sono stati appostati come da indicazioni.
Di seguito il dettaglio delle assegnazioni

CONTRIBUTI IN CONTO ESERCIZIO ANNO 2017 (IMPORTI IN MIGLIAIA DI EURO)				
Descrizione assegnazione	**Provvedimento Regionale di assegnazione**	**Dettaglio riga NI**	**Parziali**	**Totali come da riga NI_CE**
Fondo Sociale Regionale parte corrente-risorse per ambiti distrettuali	*DGR 6974/17*	*4.10.10.20.600.010.00.000*		***4.473***

RLS.C.R.I.B.A.

Descrizione assegnazione	Provvedimento Regionale di assegnazione	Dettaglio riga NI	Parziali	Totali come da riga NI_CE
Contributi da Regione per esercizio funzioni di vigilanza	*DDG 6823/17*	*4.10.10.20.600.050.00.000*		***103***
Contributi da Regione per funzioni trasferite ai Comuni in materia di autorizzazione al funzionamento e accreditamento	*DDG 6823/17*	*4.10.10.20.600.060.00.000*		***59***
L.104/92 Modifica strumenti di guida	DDG 16190/17		14	
L. 23/99 Strumenti Tecnologicamente Avanzati	DGR 5631/16		123	
Integrazione scolastica lavorativa sociale migranti	DDG 15759/17		24	
Fondo per le non autosufficienze - Misura B1	DGR 7549/17		116	
Fondo per le non autosufficienze - Misura B2	DGR 7549/17		62	
Progetto DOPO DI NOI	DGR 6674/17		1.640	
Piano Territoriale Conciliazione	DGR 5969/16		107	
Contributo terapia oncologica	DGR 6614/17		23	
Interventi psico-socio educativi per famiglie con adolescenti in difficoltà	DGR 17051/17		198	
Reddito di autonomia –Prosecuzione Bonus Famiglia	DGR 6711/17		654	
Progetto Linguaggio dei segni - L.I.S.	DGR 5879/16		3	
Norme a tutela genitori separati-canoni-	DGR 7545/17		140	
Inclusione scolastica studenti con disabilità sensoriale	DGR 6832/17		287	
Fattore Lombardo per la disabilità sensoriale	DGR 7632/17		96	
Leva Civica volontaria regionale	DGR 7486/17		267	

RLS.C.R.I.B.A.

Descrizione assegnazione	Provvedimento Regionale di assegnazione	Dettaglio riga NI	Parziali	Totali come da riga NI_CE
Altri contributi da Regione (Bilancio Sociale)		*4.10.10.20.600.070.00.000*		***3.754***
Fondo per le non autosufficienze - Misura B1	DGR 7292/17	*4.10.10.20.600.148.00.000*		**597**
TOTALE CONTRIBUTI REGIONALI				***8.986***

Altri Contributi da privati
Voce non valorizzata

FATTI DI RILIEVO delle movimentazioni dell'esercizio

Per la suddetta area di bilancio non si sono rilevati valori di bilancio

17.2 Rettifica contributi c/esercizio per destinazione ad investimenti

A.1a) Rettifica contributi c/esercizio per destinazione ad investimenti - Totale

I dati relativi al valore delle rettifiche dei contributi c/esercizio destinate ad investimenti confrontati con quelli dell'anno precedente e la relativa variazione sono riportati nelle tabelle di Nota Integrativa Tabellare e nelle Schede di dettaglio, laddove previste dal D.lgs. 118/2011 e s.m.i.. Le tabelle sono presenti in allegato agli schemi di Stato Patrimoniale e Conto Economico e costituiscono parte integrante del Bilancio d'Esercizio.

PRINCIPALI INFORMAZIONI delle movimentazioni dell'esercizio

Voce non valorizzata

FATTI DI RILIEVO delle movimentazioni dell'esercizio

Per la suddetta area di bilancio non si sono rilevati valori di bilancio

R.I.S.C.R.I.B.A.

17.3 Utilizzo fondi per quote inutilizzate contributi vincolati di esercizi precedenti

A.1b) Utilizzo fondi per quote inutilizzate contributi vincolati di esercizi precedenti - Totale

I dati relativi al valore degli utilizzi contributi degli esercizi precedenti confrontati con quelli dell'anno precedente e la relativa variazione sono riportati nelle tabelle di Nota Integrativa Tabellare e nelle Schede di dettaglio, laddove previste dal D.lgs. 118/2011 e s.m.i.. Le tabelle sono presenti in allegato agli schemi di Stato Patrimoniale e Conto Economico e costituiscono parte integrante del Bilancio d'Esercizio.

In particolare, per le categorie degli ***Utilizzi Contributi***, se movimentate, l'iscrizione tra i ricavi è corredata da tutte le informazioni di dettaglio relative alla Assegnazione indicando la descrizione dell'ente o del soggetto concedente, gli estremi degli atti di assegnazione, la destinazione e la natura dei costi correlati al contributo, gli importi assegnati, utilizzati e accantonati, nonché le quote destinate agli investimenti; le informazioni di dettaglio sono rilevate nella tabella apposita del foglio "*UtilizziNI_SAN*" allegata al Bilancio d'Esercizio.

PRINCIPALI INFORMAZIONI delle movimentazioni dell'esercizio

Per questa area di bilancio si rinvia alla tabella di dettaglio

FATTI DI RILIEVO delle movimentazioni dell'esercizio

Per la suddetta area di bilancio non si sono verificati fatti di rilievo

ALTRE INFORMAZIONI RELATIVE A CONTRIBUTI IN CONTO ESERCIZIO

Inserire SI *o* NO *nella cella in giallino denominata <<Caso presente in azienda?>>:*

Cod.	Informazione	Caso presente in azienda?	*Se Sì, illustrare*
CT01	**Contributi in conto esercizio**. Sono state rilevate significative variazioni rispetto all'esercizio precedente?	NO	*Se Sì, illustrare*
	Rettifica contributi in c/esercizio. Sono state rilevate significative variazioni rispetto all'esercizio precedente?	NO	*Se Sì, illustrare*
	Utilizzi contributi esercizi precedenti. Sono state rilevate significative variazioni rispetto all'esercizio precedente?	NO	*Se Sì, illustrare*

RL S.C.R.I.B.A.

18. Proventi e ricavi diversi

18.1 Proventi e ricavi diversi

A.2) Proventi e ricavi diversi - Totale

I dati relativi al valore delle prestazioni e degli altri proventi confrontati con quelli dell'anno precedente e la relativa variazione sono riportati nelle tabelle di Nota Integrativa Tabellare e nelle Schede di dettaglio, laddove previste dal D.lgs. 118/2011 e s.m.i.. Le tabelle sono presenti in allegato agli schemi di Stato Patrimoniale e Conto Economico e costituiscono parte integrante del Bilancio d'Esercizio.

Per questa categoria sono previste le seguenti tipologie:

- A.2.A) Ricavi per prestazioni sanitarie e sociosanitarie a rilevanza sanitaria - Totale
- A.2.B) Ricavi per prestazioni non sanitarie - Totale
- A.2.C) Altri proventi – Totale

In particolare, per le categorie dei ***A.2.A) Ricavi per prestazioni sanitarie***, se movimentate, l'iscrizione tra i ricavi è corredata da tutte le informazioni di dettaglio relative alla validazione delle prestazioni sanitarie (ricoveri, ambulatoriale, neuro-psichiatria, psichiatria, File F, Doppio Canale e Primo Ciclo) dalla ASL territorialmente competente; le informazioni di dettaglio sono rilevate nella tabella apposita del foglio "*Prestazioni*" allegata al Bilancio d'Esercizio.

Inoltre, per le categorie delle ***Altre prestazioni sanitarie***, se movimentate, l'iscrizione tra i ricavi è corredata da tutte le informazioni di dettaglio relative alla natura e alle movimentazioni dell'esercizio confrontate con i valori dell'esercizio precedente; le informazioni di dettaglio sono rilevate nella tabelle apposite dei fogli "*NI-SAN_Altre_Pres_San(Ricavi)*" allegata al Bilancio d'Esercizio.

Infine, per le categorie dei ***Ricavi e costi per prestazioni sanitarie erogate in regime di intramoenia***, se movimentate, l'iscrizione tra i ricavi è corredata da tutte le informazioni di dettaglio relative alla natura e alle movimentazioni dell'esercizio confrontate con i valori dell'esercizio precedente; le informazioni di dettaglio sono rilevate nella tabelle apposite dei fogli "*Dettaglio_CE_San*" e "*Ce-Lp*" (Conto Economico della libera professione) allegati al Bilancio d'Esercizio.

PRINCIPALI INFORMAZIONI delle movimentazioni dell'esercizio

Voce non valorizzata

FATTI DI RILIEVO delle movimentazioni dell'esercizio

Per la suddetta area di bilancio non si sono verificati fatti di rilievo

RL S.C.R.I.B.A.

18.2 Concorsi, recuperi, rimborsi per attività tipiche

A.3) Concorsi, recuperi, rimborsi per attività tipiche - Totale

I dati relativi al valore dei Concorsi, recuperi, rimborsi confrontati con quelli dell'anno precedente e la relativa variazione sono riportati nelle tabelle di Nota Integrativa Tabellare e nelle Schede di dettaglio, laddove previste dal D.lgs. 118/2011 e s.m.i.. Le tabelle sono presenti in allegato agli schemi di Stato Patrimoniale e Conto Economico e costituiscono parte integrante del Bilancio d'Esercizio.

Per questa categoria sono previste le seguenti tipologie:

- A.3.A) Rimborsi assicurativi - Totale
- A.3.B) Altri concorsi, recuperi e rimborsi per attività tipiche – Totale

PRINCIPALI INFORMAZIONI delle movimentazioni dell'esercizio

Voce non valorizzata

FATTI DI RILIEVO delle movimentazioni dell'esercizio

Per la suddetta area di bilancio non si sono verificati fatti di rilievo

18.3 Ticket

A.4) Compartecipazione alla spesa per prestazioni sanitarie - Totale

I dati relativi al valore dei Ticket confrontati con quelli dell'anno precedente e la relativa variazione sono riportati nelle tabelle di Nota Integrativa Tabellare e nelle Schede di dettaglio, laddove previste dal D.lgs. 118/2011 e s.m.i.. Le tabelle sono presenti in allegato agli schemi di Stato Patrimoniale e Conto Economico e costituiscono parte integrante del Bilancio d'Esercizio.

PRINCIPALI INFORMAZIONI delle movimentazioni dell'esercizio

Voce non valorizzata

FATTI DI RILIEVO delle movimentazioni dell'esercizio

Per la suddetta area di bilancio non si sono verificati fatti di rilievo

RL S.C.R.I.B.A.

18.4 Costi capitalizzati

A.5) Costi capitalizzati - Totale

I dati relativi al valore delle sterilizzazioni e degli altri costi capitalizzati confrontati con quelli dell'anno precedente e la relativa variazione sono riportati nelle tabelle di Nota Integrativa Tabellare e nelle Schede di dettaglio, laddove previste dal D.lgs. 118/2011 e s.m.i.. Le tabelle sono presenti in allegato agli schemi di Stato Patrimoniale e Conto Economico e costituiscono parte integrante del Bilancio d'Esercizio.

PRINCIPALI INFORMAZIONI delle movimentazioni dell'esercizio

Sterilizzazione degli ammortamenti per investimenti finanziati in anni precedenti

FATTI DI RILIEVO delle movimentazioni dell'esercizio

Per la suddetta area di bilancio non si sono verificati fatti di rilievo

ALTRE INFORMAZIONI RELATIVE A PROVENTI E RICAVI DIVERSI

Inserire SI *o* NO *nella cella in giallino denominata <<Caso presente in azienda?>>:*

Cod.	Informazione	Caso presente in azienda?	*Se Sì, illustrare*
PR01	**Proventi e ricavi diversi**. Sono state rilevate significative variazioni rispetto all'esercizio precedente?	NO	*Se Sì, illustrare*
	Concorsi, recuperi, rimborsi per attività tipiche. Sono state rilevate significative variazioni rispetto all'esercizio precedente?	NO	*Se Sì, illustrare*
	Compartecipazione alla spesa per prestazioni sanitarie. Sono state rilevate significative variazioni rispetto all'esercizio precedente?	NO	*Se Sì, illustrare*
	Costi capitalizzati. Sono state rilevate significative variazioni rispetto all'esercizio precedente?	NO	*Se Sì, illustrare*

RESCRIBA

19. Acquisti di beni

B.1) Acquisti di beni - Totale

I dati relativi al valore degli acquisti di beni confrontati con quelli dell'anno precedente e la relativa variazione sono riportati nelle tabelle di Nota Integrativa Tabellare e nelle Schede di dettaglio, laddove previste dal D.lgs. 118/2011 e s.m.i.. Le tabelle sono presenti in allegato agli schemi di Stato Patrimoniale e Conto Economico e costituiscono parte integrante del Bilancio d'Esercizio.

Per questa categoria sono previste le seguenti tipologie:

- B.1.A) Acquisti di beni sanitari - Totale
- B.1.B) Acquisti di beni non sanitari - Totale

In particolare per le categorie degli ***B.1.A) Acquisti di beni sanitari***, se movimentate, l'iscrizione tra i costi è corredata da tutte le informazioni di dettaglio relative alla tipologia di distribuzione totale, diretta e per conto; le informazioni di dettaglio sono rilevate nella tabella apposita del foglio "*Dettaglio_CE_San*" allegata al Bilancio d'Esercizio.

Infine, per le categorie degli ***B.1.A) Acquisti di beni sanitari e .1.B) Acquisti di beni non sanitari*** da parte di Asl/Ao/Fondazioni della Regione, se movimentate, l'iscrizione tra i costi è corredata da tutte le informazioni di dettaglio relative agli acquisti per ogni singola azienda pubblica; le informazioni di dettaglio sono rilevate nella tabella apposita del foglio "*Dett_Cons*" allegata al Bilancio d'Esercizio.

PRINCIPALI INFORMAZIONI delle movimentazioni dell'esercizio

Voce non valorizzata

FATTI DI RILIEVO delle movimentazioni dell'esercizio

Per la suddetta area di bilancio non si sono verificati fatti di rilievo

ALTRE INFORMAZIONI RELATIVE AGLI ACQUISTI DI BENI

Inserire SI *o* NO *nella cella in giallino denominata <<Caso presente in azienda?>>:*

Cod.	Informazione	Caso presente in azienda?	*Se Sì, illustrare*
AB01	Acquisti di beni . Ciascuna tipologia di bene, compreso nelle voci relative agli acquisti di beni sanitari e non sanitari, non è monitorata attraverso il sistema gestionale del magazzino, che rileva ogni tipologia di movimento, in entrata e in uscita?	NO	*Se Sì, specificare tipologia beni, modalità di rilevazione e importo*

RL S.C.R.L.B.A.

AB02	Sono stati rilevati costi per acquisto di beni da altre Aziende Sanitarie della Regione? Se sì, di quali tipologie di beni si tratta?	NO	*Se* Sì, *illustrare*
AB03	Sono state rilevate significative variazioni rispetto all'esercizio precedente?	NO	*Se* Sì, *illustrare*

20. Acquisti di servizi

20.1 Acquisti di servizi sanitari e non sanitari

B.2) Acquisti di servizi - Totale

I dati relativi al valore degli acquisti di servizi confrontati con quelli dell'anno precedente e la relativa variazione sono riportati nelle tabelle di Nota Integrativa Tabellare e nelle Schede di dettaglio, laddove previste dal D.lgs. 118/2011 e s.m.i.. Le tabelle sono presenti in allegato agli schemi di Stato Patrimoniale e Conto Economico e costituiscono parte integrante del Bilancio d'Esercizio.

Per questa categoria sono previste le seguenti tipologie:

- B.2.A) Acquisti di servizi sanitari - Totale
- B.2.B) Acquisti di servizi non sanitari – Totale

In particolare per le categorie degli ***B.2.B.1) Servizi non sanitari -Totale***, se movimentate, l'iscrizione tra i costi è corredata da tutte le informazioni di dettaglio relative al dettaglio costi per contratti multiservizio (global service); le informazioni di dettaglio sono rilevate nella tabella apposita del foglio "*Dettaglio_CE_San*" allegata al Bilancio d'Esercizio.

Inoltre, per le categorie dei ***Canoni di leasing***, se movimentate, l'iscrizione tra i costi è corredata da tutte le informazioni di dettaglio relative agli estremi di delibera, alla decorrenza del contratto e alla sua scadenza, al valore del contratto comprensivo di IVA, al costo imputato all'esercizio e ai canoni a scadere; le informazioni di dettaglio sono rilevate nella tabella apposita del foglio "*Dettaglio_CE_San*" allegata al Bilancio d'Esercizio.

Inoltre, per le categorie degli ***Acquisti di servizi sanitari in mobilità***, l'iscrizione tra i costi è corredata da tutte le informazioni di dettaglio relative agli acquisti per ogni singola azienda pubblica; le informazioni di dettaglio sono rilevate nella tabella apposita del foglio "*Cons*" allegata al Bilancio d'Esercizio.

Inoltre, per le categorie delle ***Altre prestazioni sanitarie***, se movimentate, l'iscrizione tra i costi è corredata da tutte le informazioni di dettaglio relative alla natura e alle movimentazioni dell'esercizio confrontate con i valori dell'esercizio precedente; le informazioni di dettaglio sono rilevate nella tabelle apposite dei fogli "*NI-SAN_Altre_Pres_San(Costi)*" allegata al Bilancio d'Esercizio.

Infine, per le categorie degli ***Acquisti di servizi sanitari da privato***, l'iscrizione tra i costi è corredata da tutte le informazioni di dettaglio relative alle singole strutture private, alla tipologia di prestazione, all'anno di com-

R.L.S.C.R.I.B.A.

petenza, agli importi e altre informazioni; le informazioni di dettaglio sono rilevate nella tabella apposita del foglio "*Dettaglio_CE_San*" allegata al Bilancio d'Esercizio.

PRINCIPALI INFORMAZIONI delle movimentazioni dell'esercizio

Nella riga 4.20.10.10.130.010.30.000 "Altre Contribuzioni Passive e sussidi" sono appostati per un totale di € 5.525 tutti gli oneri relativi all'erogazione, in attuazione delle disposizioni regionali, di contributi a privati (enti e singoli) e al trasferimento di risorse di finanziamenti vincolati extra FSR ad enti pubblici.
Nella riga 4.20.10.10.130.010.45.000 "Fondo nazionale per le politiche sociali-risorse per ambiti distrettuali" è appostato l'intero costo FNPS DGR 5939/16 pari a € 3.123.
Nella riga 4.20.10.10.130.010.50.000 "Fondo sociale regionale parte corrente-risorse per ambiti distrettuali" è appostato l'intero costo FSR DGR 6974/17 pari a € 4.473.
Nella riga 4.20.10.10.130.010.55.000 "Fondo nazionale per le non autosufficienza-risorse per ambiti distrettuali" è appostato il costo FNA B2 pari ad € 2.143.
Nella riga 4.20.10.10.140.020.45.000 "Prestazioni lavoro interinale (sociale) – da terzi" sono stati appostati costi per € 49 relativi all'attività di n.1 interinale fino al 30/4/2017 e di n.1 interinale per tutto l'anno 2017 sul progetto Vigilanza.

FATTI DI RILIEVO delle movimentazioni dell'esercizio

Per la suddetta area di bilancio non si sono verificati fatti di rilievo

20.2 Acquisti di manutenzione ordinaria

B.3) Manutenzione e riparazione (ordinaria esternalizzata) - Totale

I dati relativi al valore degli acquisti di manutenzione confrontati con quelli dell'anno precedente e la relativa variazione sono riportati nelle tabelle di Nota Integrativa Tabellare e nelle Schede di dettaglio, laddove previste dal D.lgs. 118/2011 e s.m.i.. Le tabelle sono presenti in allegato agli schemi di Stato Patrimoniale e Conto Economico e costituiscono parte integrante del Bilancio d'Esercizio.

PRINCIPALI INFORMAZIONI delle movimentazioni dell'esercizio

Voce non valorizzata

FATTI DI RILIEVO delle movimentazioni dell'esercizio

Per la suddetta area di bilancio non si sono verificati fatti di rilievo

RL S.C.R.I.B.A.

20.3 Godimento di beni di terzi

B.4) Godimento di beni di terzi - Totale

I dati relativi al valore degli acquisti di manutenzione confrontati con quelli dell'anno precedente e la relativa variazione sono riportati nelle tabelle di Nota Integrativa Tabellare e nelle Schede di dettaglio, laddove previste dal D.lgs. 118/2011 e s.m.i.. Le tabelle sono presenti in allegato agli schemi di Stato Patrimoniale e Conto Economico e costituiscono parte integrante del Bilancio d'Esercizio.

PRINCIPALI INFORMAZIONI delle movimentazioni dell'esercizio

Voce non valorizzata

FATTI DI RILIEVO delle movimentazioni dell'esercizio

Per la suddetta area di bilancio non si sono rilevati valori di bilancio

ALTRE INFORMAZIONI RELATIVE AGLI ACQUISTI DI SERVIZI

Inserire SI *o* NO *nella cella in giallino denominata <<Caso presente in azienda?>>:*

Cod.	Informazione	Caso presente in azienda?	*Se Sì, illustrare*
AS01	Sono state rilevate significative variazioni rispetto all'esercizio precedente?	NO	*Se Sì, illustrare*
AS02	**Costi per prestazioni sanitarie da privato**. Nell'esercizio sono stati rilevati disallineamenti tra valore fatturato dalla struttura privata e valore di budget autorizzato dalla Regione?	NO	*Se Sì, specificare motivazioni, scostamento e azioni intraprese dall'azienda*
AS03	**Consulenze, Collaborazioni, Interinale e altre prestazioni di lavoro sanitarie e sociosanitarie.** Nell'esercizio sono stati rilevati costi per consulenze, collaborazioni, interinale e altre prestazioni di lavoro sanitarie e sociosanitarie relativamente a …	SI	*Nell'esercizio sono stati rilevati costi per l'attività di n.2 Interinali (DDG11036/2015):* *1 unità dal 1/1/2017 al 30/4/2017 ed 1 unità dal 1/1/2017 fino al 31/12/2017* *Sul progetto "Funzioni trasferite in materia di Vigilanza e controllo per la verifica dei requisiti di esercizio e di accreditamento delle strutture socio-assistenziali".*
AS04	**Consulenze, Collaborazioni, Interinale e altre prestazioni di lavoro NON sanitarie.** Nell'esercizio sono stati rilevati costi per consulenze, collaborazioni, interinale e altre prestazioni di lavoro sanitarie e sociosanitarie relativamente a …	NO	*Se Sì, specificare tipologia prestazione, soggetto fornitore e importo*
AS05	**Manutenzioni e riparazioni.** Illustrare i criteri adottati per distinguere tra manutenzioni ordinarie e incrementative.	NO	Se Sì, illustrare

N.S.C.R.I.B.A.

21. Costi del personale

Costo del Personale (Totale)

I dati relativi al valore del costo del personale confrontati con quelli dell'anno precedente e la relativa variazione sono riportati nelle tabelle di Nota Integrativa Tabellare e nelle Schede di dettaglio, laddove previste dal D.lgs. 118/2011 e s.m.i.. Le tabelle sono presenti in allegato agli schemi di Stato Patrimoniale e Conto Economico e costituiscono parte integrante del Bilancio d'Esercizio.

Per questa categoria sono previste le seguenti tipologie:

- B.5 Personale del ruolo sanitario - Totale
- B.6 Personale del ruolo professionale – Totale
- B.7 Personale del ruolo tecnico – Totale
- B.8 Personale del ruolo amministrativo – Totale

In particolare, per le categorie dei ***Fondi del personale***, se movimentate, l'iscrizione tra i costi è corredata da tutte le informazioni di dettaglio relative agli importi e alla variazioni dei fondi; si rinvia alle apposite tabelle relative al Conto Annuale allegato al Bilancio d'Esercizio.

PRINCIPALI INFORMAZIONI delle movimentazioni dell'esercizio

Voce non valorizzata. Sul bilancio socio assistenziale di questa ATS non è imputata alcuna risorsa di personale

FATTI DI RILIEVO delle movimentazioni dell'esercizio

Per la suddetta area di bilancio non si sono verificati fatti di rilievo

ALTRE INFORMAZIONI RELATIVE AL COSTO DEL PERSONALE

Inserire SI *o* NO *nella cella in giallino denominata <<Caso presente in azienda?>>:*

Cod.	Informazione	Caso presente in azienda?	*Se Sì, illustrare*
CP01	I costi del personale hanno registrato significativi incrementi rispetto all'esercizio precedente?	NO	*Se Sì, specificare importo e motivazioni*

RI.S.C.R.I.B.A.

22. Oneri diversi di gestione

B.9 Oneri diversi di gestione - Totale

I dati relativi al valore degli oneri diversi di gestione confrontati con quelli dell'anno precedente e la relativa variazione sono riportati nelle tabelle di Nota Integrativa Tabellare e nelle Schede di dettaglio, laddove previste dal D.lgs. 118/2011 e s.m.i.. Le tabelle sono presenti in allegato agli schemi di Stato Patrimoniale e Conto Economico e costituiscono parte integrante del Bilancio d'Esercizio.

PRINCIPALI INFORMAZIONI delle movimentazioni dell'esercizio

Voce non valorizzata

FATTI DI RILIEVO delle movimentazioni dell'esercizio

Per la suddetta area di bilancio non si sono rilevati fatti di rilievo

ALTRE INFORMAZIONI RELATIVE AGLI ONERI DIVERSI DI GESTIONE

Inserire SI *o* NO *nella cella in giallino denominata <<Caso presente in azienda?>>:*

Cod.	Informazione	Caso presente in azienda?	*Se Sì, illustrare*
OG01	Sono state rilevate significative variazioni rispetto all'esercizio precedente?	NO	*Se Sì, specificare importo e motivazioni*

23. Ammortamenti e svalutazioni

B.10-13) Totale Ammortamenti e svalutazioni

I dati relativi al valore degli ammortamenti confrontati con quelli dell'anno precedente e la relativa variazione sono riportati nelle tabelle di Nota Integrativa Tabellare e nelle Schede di dettaglio, laddove previste dal D.lgs. 118/2011 e s.m.i.. Le tabelle sono presenti in allegato agli schemi di Stato Patrimoniale e Conto Economico e costituiscono parte integrante del Bilancio d'Esercizio.

Per questa categoria sono previste le seguenti tipologie:

- B.10) Ammortamenti delle immobilizzazioni immateriali – Totale
- B.11) Ammortamento dei fabbricati – Totale
- B.12) Ammortamenti delle altre immobilizzazioni materiali – Totale
- B.13 Svalutazione dei crediti – Totale

PRINCIPALI INFORMAZIONI delle movimentazioni dell'esercizio

Sono rilevati gli ammortamenti interamente coperti da sterilizzazioni

R.L.S.C.R.I.B.A.

FATTI DI RILIEVO delle movimentazioni dell'esercizio

Per la suddetta area di bilancio non si sono verificati fatti di rilievo

ALTRE INFORMAZIONI RELATIVE AGLI AMMORTAMENTI

Inserire SI *o* NO *nella cella in giallino denominata <<Caso presente in azienda?>>:*

Cod.	Informazione	Caso presente in azienda?	*Se Sì, illustrare*
AMM01	Sono state rilevate significative variazioni rispetto all'esercizio precedente?	NO	*Se Sì, illustrare*

24. Variazione delle rimanenze

B. 14 Variazione delle rimanenze - Totale

I dati relativi al valore della variazione delle rimanenze confrontati con quelli dell'anno precedente e la relativa variazione sono riportati nelle tabelle di Nota Integrativa Tabellare e nelle Schede di dettaglio, laddove previste dal D.lgs. 118/2011 e s.m.i.. Le tabelle sono presenti in allegato agli schemi di Stato Patrimoniale e Conto Economico e costituiscono parte integrante del Bilancio d'Esercizio.

PRINCIPALI INFORMAZIONI delle movimentazioni dell'esercizio

Voce non valorizzata

FATTI DI RILIEVO delle movimentazioni dell'esercizio

Per la suddetta area di bilancio non si sono verificati fatti di rilievo

ALTRE INFORMAZIONI RELATIVE ALLE VARIAZIONI DELLE RIMANENZE

Inserire SI *o* NO *nella cella in giallino denominata <<Caso presente in azienda?>>:*

Cod.	Informazione	Caso presente in azienda?	*Se Sì, illustrare*
VRIM01	Sono state rilevate significative variazioni rispetto all'esercizio precedente?	NO	*Se Sì, illustrare*

RESCRIBA

25. Accantonamenti

B.15 Accantonamenti tipici dell'esercizio - Totale

I dati relativi al valore degli accantonamenti confrontati con quelli dell'anno precedente e la relativa variazione sono riportati nelle tabelle di Nota Integrativa Tabellare e nelle Schede di dettaglio, laddove previste dal D.lgs. 118/2011 e s.m.i.. Le tabelle sono presenti in allegato agli schemi di Stato Patrimoniale e Conto Economico e costituiscono parte integrante del Bilancio d'Esercizio.

PRINCIPALI INFORMAZIONI delle movimentazioni dell'esercizio

Si riporta il dettaglio degli accantonamenti effettuati:

ACCANTONAMENTI ANNO 2017 (importi in migliaia di euro)				
Descrizione assegnazione	**Provvedimento Regionale di Assegnazione**	**Importo assegnazione da Regione anno 2017**	**Importo utilizzato al 31/12/17 (Costi su Assegnazioni)**	**Importo non utilizzato (da accantonare)**
Fondo Sociale Regionale parte corrente-Ambiti	DGR 6974/17	4.473	4.473	0
Contributi per funzioni di Vigilanza ATS	DDG 6823/17	103	3	100
Contributi per funzioni trasferite ai Comuni ATS	DDG 6823/17	59	0	59
L.104/92 Modifica strumenti di guida	DDG 16190/17	14	14	0
Integraz. scolastica lavorativa sociale migranti	DDG 15759/17	24	0	24
L.23/99 Strumenti tecnologicamente avanzati	DGR 5631/16	123	0	123
FNA Nov./Dic. 2017 - Misura B1	DGR 7292/17	597	578	19
FNA Bonus – Misura B1	DGR 7549/17	116	0	116
FNA Assist.fam./Risorse Fnps2015 - Misura B2	DGR 7549/17	62	0	62
Progetto DOPO DI NOI	DGR 6674/17	1.640	920	720

R.L.S.C.R.I.B.A.

Descrizione assegnazione	Provvedimento Regionale di Assegnazione	Importo assegnazione da Regione anno 2017	Importo utilizzato al 31/12/17 (Costi su Assegnazioni)	Importo non utilizzato (da accantonare)
P.T.Conciliazione	DGR 5969/16	107	0	107
Contributo terapia oncologica	DGR 6614/17	23	10	13
Progetto Adolescenti in difficoltà	DDG 17051/17	198	37	161
Prosecuzione Bonus Famiglia	DGR 6711/17	654	230	424
Progetto Linguaggio dei Segni - L.I.S.	DGR 5879/16	3	2	1
Norme a tutela genitori separati-canoni-	DGR 7545/17	140	0	140
Servizio Inclusione scolastica studenti con disabilità sensoriale	DGR 6832/17	287	116	171
Fattore Lombardo per la disabilità sensoriale	DGR 7632/17	96	0	96
Leva Civica volontaria Regionale	DGR 7486/17	267	0	267
TOTALE		**8.986**	**6.383**	**2.603**

FATTI DI RILIEVO delle movimentazioni dell'esercizio

Per la suddetta area di bilancio non si sono verificati fatti di rilievo

ALTRE INFORMAZIONI RELATIVE AGLI ACCANTONAMENTI

Inserire SI *o* NO *nella cella in giallino denominata <<Caso presente in azienda?>>:*

Cod.	Informazione	Caso presente in azienda?	*Se Sì, illustrare*
AC01	La voce "Altri accantonamenti" è stata movimentata? Se sì, a fronte di quali rischi?	NO	*Se Sì, illustrare*

RL S.C.R.I.B.A.

26. Proventi e oneri finanziari

26.1 Proventi finanziari

C) PROVENTI FINANZIARI (Parziale)

I dati relativi al valore dei proventi finanziari confrontati con quelli dell'anno precedente e la relativa variazione sono riportati nelle tabelle di Nota Integrativa Tabellare e nelle Schede di dettaglio, laddove previste dal D.lgs. 118/2011 e s.m.i.. Le tabelle sono presenti in allegato agli schemi di Stato Patrimoniale e Conto Economico e costituiscono parte integrante del Bilancio d'Esercizio.

PRINCIPALI INFORMAZIONI delle movimentazioni dell'esercizio

Voce non valorizzata

FATTI DI RILIEVO delle movimentazioni dell'esercizio

Per la suddetta area di bilancio non si sono verificati fatti di rilievo

26.2 Oneri finanziari

C) ONERI FINANZIARI (Parziale)

I dati relativi al valore degli oneri finanziari confrontati con quelli dell'anno precedente e la relativa variazione sono riportati nelle tabelle di Nota Integrativa Tabellare e nelle Schede di dettaglio, laddove previste dal D.lgs. 118/2011 e s.m.i.. Le tabelle sono presenti in allegato agli schemi di Stato Patrimoniale e Conto Economico e costituiscono parte integrante del Bilancio d'Esercizio.

PRINCIPALI INFORMAZIONI delle movimentazioni dell'esercizio

Voce non valorizzata

FATTI DI RILIEVO delle movimentazioni dell'esercizio

Per la suddetta area di bilancio non si sono verificati fatti di rilievo

ALTRE INFORMAZIONI RELATIVE AI PROVENTI E ONERI FINANZIARI

Inserire SI o NO nella cella in giallino denominata <<Caso presente in azienda?>>:

Cod.	Informazione	Caso presente in azienda?	*Se Sì, illustrare*
OF01	Sono state rilevate significative variazioni rispetto all'esercizio precedente?	NO	*Se Sì, illustrare*
OF02	Nell'esercizio sono stati sostenuti oneri finanziari? Se sì, da quale operazione derivano?	NO	*Se Sì, illustrare*

RLS.C.R.I.B.A.

27. Rettifiche di valore di attività finanziarie

I dati relativi al valore delle rettifiche di valore di attività finanziarie confrontati con quelli dell'anno precedente e la relativa variazione sono riportati nelle tabelle di Nota Integrativa Tabellare e nelle Schede di dettaglio, laddove previste dal D.lgs. 118/2011 e s.m.i.. Le tabelle sono presenti in allegato agli schemi di Stato Patrimoniale e Conto Economico e costituiscono parte integrante del Bilancio d'Esercizio.

PRINCIPALI INFORMAZIONI delle movimentazioni dell'esercizio

Voce non valorizzata

FATTI DI RILIEVO delle movimentazioni dell'esercizio

Per la suddetta area di bilancio non si sono verificati fatti di rilievo

ALTRE INFORMAZIONI RELATIVE ALLE RETTIFICHE DI VALORE DI ATTIVITÀ FINANZIARIE

Inserire SI *o* NO *nella cella in giallino denominata <<Caso presente in azienda?>>:*

Cod.	Informazione	Caso presente in azienda?	*Se* Sì, *illustrare*
RF01	Nell'esercizio sono state rilevate rettifiche di valore di attività finanziarie?	NO	*Se* Sì, *illustrare*

RLS.C.R.I.B.A.

28. Proventi e oneri straordinari

28.1 Proventi straordinari

E.1) Proventi straordinari - Totale

I dati relativi al valore dei proventi straordinari confrontati con quelli dell'anno precedente e la relativa variazione sono riportati nelle tabelle di Nota Integrativa Tabellare e nelle Schede di dettaglio, laddove previste dal D.lgs. 118/2011 e s.m.i.. Le tabelle sono presenti in allegato agli schemi di Stato Patrimoniale e Conto Economico e costituiscono parte integrante del Bilancio d'Esercizio.

PRINCIPALI INFORMAZIONI delle movimentazioni dell'esercizio

Voce non valorizzata

FATTI DI RILIEVO delle movimentazioni dell'esercizio

Per la suddetta area di bilancio non si sono verificati fatti di rilievo

28.2 Oneri straordinari

E.2) Oneri straordinari - Totale

I dati relativi al valore degli oneri straordinari confrontati con quelli dell'anno precedente e la relativa variazione sono riportati nelle tabelle di Nota Integrativa Tabellare e nelle Schede di dettaglio, laddove previste dal D.lgs. 118/2011 e s.m.i.. Le tabelle sono presenti in allegato agli schemi di Stato Patrimoniale e Conto Economico e costituiscono parte integrante del Bilancio d'Esercizio.

PRINCIPALI INFORMAZIONI delle movimentazioni dell'esercizio

Voce non valorizzata

FATTI DI RILIEVO delle movimentazioni dell'esercizio

Per la suddetta area di bilancio non si sono verificati fatti di rilievo

R.L. S.C.R.I.B.A.

ALTRE INFORMAZIONI RELATIVE AGLI ACQUISTI DI SERVIZI

Inserire SI *o* NO *nella cella in giallino denominata <<Caso presente in azienda?>>:*

Cod.	Informazione	Caso presente in azienda?	*Se Sì, illustrare*
PS01	**Plusvalenze/Minusvalenze.** Nell'esercizio sono state rilevate plusvalenze/minusvalenze?	NO	*Se Sì, illustrare*
PS02	**Sopravvenienze attive**. Illustrare la composizione delle sopravvenienze attive, per anno di riferimento, per soggetto e per evento contabile, indicando quanto di esse è già stato incassato dall'Azienda.	NO	*Se Sì, illustrare*
PS03	**Insussistenze attive.** Illustrare la composizione delle insussistenze attive, per anno di riferimento, per soggetto e per evento contabile.	NO	*Se Sì, illustrare*
PS04	**Sopravvenienze passive.** Illustrare la composizione delle sopravvenienze passive, per anno di riferimento, per soggetto e per evento contabile.	NO	Se Sì,illustrare
PS05	**Insussistenze passive.** Illustrare la composizione delle insussistenze passive, per anno di riferimento, per soggetto e per evento contabile.	NO	*Se Sì, illustrare*
PS06	**Altro.** Esistono altre informazioni che si ritiene necessario fornire per soddisfare la regola generale secondo cui "Se le informazioni richieste da specifiche disposizioni di legge non sono sufficienti a dare una rappresentazione veritiera e corretta, si devono fornire le informazioni complementari necessarie allo scopo" (art 2423 cc)?	NO	*Se Sì, illustrare*

RLS.C.R.I.B.A.

29. Imposte e tasse

Y. IMPOSTE E TASSE

I dati relativi al valore delle imposte e tasse confrontati con quelli dell'anno precedente e la relativa variazione sono riportati nelle tabelle di Nota Integrativa Tabellare e nelle Schede di dettaglio, laddove previste dal D.lgs. 118/2011 e s.m.i.. Le tabelle sono presenti in allegato agli schemi di Stato Patrimoniale e Conto Economico e costituiscono parte integrante del Bilancio d'Esercizio.

PRINCIPALI INFORMAZIONI delle movimentazioni dell'esercizio

€ 3 Trattasi di Irap su compenso per attività Interinali sul progetto Vigilanza.

FATTI DI RILIEVO delle movimentazioni dell'esercizio

Per la suddetta area di bilancio non si sono verificati fatti di rilievo

Firmato ai sensi del D.Lgs. 39/93

Il Responsabile del Servizio Economico Finanziario

Dr.ssa Elena Rossi

RLS.C.R.I.B.A.

Bilancio Preventivo (D.Lgs. 23/6/2011 - n. 118) Anno: 2017

Nome dell'Azienda

327 ATS DELLA VAL PADANA

Dati in €./1.000 - Anno: 2017 - Trimestre: Consuntivo

Codice	SCHEMA DI CONTO ECONOMICO	Bilancio Consuntivo Complessivo 2016	Bilancio Consuntivo Attività Sanitaria 2016	Bilancio Consuntivo Attività Ricerca 2016	Bilancio Consuntivo Attività Territoriale 2016	Bilancio Consuntivo Attività Assistenziale 2016	Bilancio Consuntivo Attività 118 2016	Bilancio Consuntivo Complessivo 2017	Bilancio Consuntivo Attività Sanitaria 2017	Bilancio Consuntivo Attività Ricerca 2017	Bilancio Consuntivo Attività Territoriale 2017	Bilancio Consuntivo Attività Assistenziale 2017	Bilancio Consuntivo Attività 118 2017
A	**A) Valore della produzione**												
A1	**A1) Contributi in conto esercizio**	1.213.012	1.198.722	0	0	14.290	0	1.218.605	1.209.619	0	0	8.986	0
A.1.a	A.1.a) Contributi in conto esercizio - da Regione e Prov. Aut. per quota F.S. regionale	1.197.490	1.197.490	0	0	0	0	1.207.417	1.207.417	0	0	0	0
A.1.b	A.1.b) Contributi in conto esercizio - da Regione e Prov. Aut extra fondo	15.502	1.212	0	0	14.290	0	11.187	2.201	0	0	8.986	0
A.1.b.1	*A.1.b.1) Contributi da Regione (extrafondo) - vincolati*	7.673	0	0	0	7.673	0	1.466	869	0	0	597	0
A.1.b.2	*A.1.b.2) Contributi da Regione (extrafondo) - Risorse agg.regionali cop. LEA*	0	0	0	0	0	0	0	0	0	0	0	0
A.1.b.3	*A.1.b.3) Contributi da Regione (extrafondo) - Risorse agg.regionali cop. extra LEA*	0	0	0	0	0	0	0	0	0	0	0	0
A.1.b.4	*A.1.b.4) Contributi da Regione (extrafondo) - altro*	6.617	0	0	0	6.617	0	8.389	0	0	0	8.389	0
A.1.b.5	*A.1.b.5) Contributi da Aziende sanitarie pubbliche (extrafondo) - altro*	0	0	0	0	0	0	0	0	0	0	0	0
A.1.b.6	*A.1.b.6) Contributi da altri soggetti pubblici*	1.212	1.212	0	0	0	0	1.332	1.332	0	0	0	0
A.1.c	A.1.c) Contributi in conto esercizio - per ricerca	0	0	0	0	0	0	0	0	0	0	0	0
A.1.c.1	*A.1.c.1)da Ministero della Salute per ricerca corrente*	0	0	0	0	0	0	0	0	0	0	0	0
A.1.c.2	*A.1.c.2)da Ministero della Salute per ricerca finalizzata*	0	0	0	0	0	0	0	0	0	0	0	0
A.1.c.3	*A.1.c.3)da Regione e altri enti pubblici*	0	0	0	0	0	0	0	0	0	0	0	0
A.1.c.4	*A.1.c.4)da privati*	0	0	0	0	0	0	0	0	0	0	0	0
A.1.d	A.1.d) Contributi in conto esercizio - altro	20	20	0	0	0	0	1	1	0	0	0	0
A2	**A2) Rettifica contributi c/esercizio per destinazione ad investimenti**	0	0	0	0	0	0	0	0	0	0	0	0
A3	**A3) Utilizzo fondi per quote inutilizzate contributi vincolati di esercizi precedenti**	7.651	1.608	0	0	6.043	0	17.012	8.079	0	0	8.933	0
A4	**A4) Ricavi per prestazioni sanitarie e sociosanitarie a rilevanza sanitaria**	8.350	8.350	0	0	0	0	8.350	8.350	0	0	0	0
A.4.a	A.4.a) Ricavi per prestazioni sanitarie e socio san - ad altre aziende sanitarie pubbliche	598	598	0	0	0	0	969	969	0	0	0	0
A.4.b	A.4.b) Ricavi per prestazioni sanitarie e socio san - intramoenia	284	284	0	0	0	0	245	245	0	0	0	0
A.4.c	A.4.c) Ricavi per prestazioni sanitarie e socio san - altro	7.468	7.468	0	0	0	0	7.136	7.136	0	0	0	0
A5	**A5) Concorsi, recuperi e rimborsi**	717	717	0	0	0	0	513	513	0	0	0	0
A6	**A6) Compartecipazione alla spesa per prestazioni sanitarie (ticket)**	0	0	0	0	0	0	0	0	0	0	0	0
A7	**A7) Quota contributi in conto capitale imputata nell'esercizio**	1.092	1.071	0	0	21	0	1.045	1.027	0	0	18	0
A8	**A8) Incrementi delle immobilizzazioni per lavori interni**	0	0	0	0	0	0	0	0	0	0	0	0
A9	**A9) Altri ricavi e proventi**	829	829	0	0	0	0	687	687	0	0	0	0
A_T	**TOTALE A)**	1.231.651	1.211.297	0	0	20.354	0	1.246.212	1.228.275	0	0	17.937	0
B	**B) Costi della produzione**												
B1	**B1) Acquisti di beni**	19.683	19.683	0	0	0	0	17.053	17.053	0	0	0	0
B.1.a	B.1.a) Acquisti di beni sanitari	19.321	19.321	0	0	0	0	16.630	16.630	0	0	0	0
B.1.b	B.1.b) Acquisti di beni non sanitari	362	362	0	0	0	0	423	423	0	0	0	0
B2	**B2) Acquisti di servizi**	1.141.701	1.130.305	0	0	11.396	0	1.167.659	1.152.346	0	0	15.313	0
B.2.a	B.2.a) Acquisto servizi sanitari - Medicina di base	70.006	70.006	0	0	0	0	69.692	69.692	0	0	0	0
B.2.b	B.2.b) Acquisto servizi sanitari - Farmaceutica	114.188	114.188	0	0	0	0	114.689	114.689	0	0	0	0
B.2.c	B.2.c) Acquisto servizi sanitari - Assistenza specialistica ambulatoriale	188.705	188.705	0	0	0	0	188.794	188.794	0	0	0	0
B.2.d	B.2.d) Acquisto servizi sanitari - Assistenza riabilitativa	4.192	4.192	0	0	0	0	4.470	4.470	0	0	0	0
B.2.e	B.2.e) Acquisto servizi sanitari - Assistenza integrativa	9.210	9.210	0	0	0	0	9.374	9.374	0	0	0	0
B.2.f	B.2.f) Acquisto servizi sanitari - Assistenza protesica	2.440	2.440	0	0	0	0	2.993	2.993	0	0	0	0
B.2.g	B.2.g) Acquisto servizi sanitari - Assistenza ospedaliera	426.143	426.143	0	0	0	0	425.541	425.541	0	0	0	0
B.2.h	B.2.h) Acquisto prestazioni psichiatria residenziale e semiresidenziale	24.540	24.540	0	0	0	0	24.536	24.536	0	0	0	0
B.2.i	B.2.i) Acquisto prestazioni di distribuzione farmaci File F	91.306	91.306	0	0	0	0	102.623	102.623	0	0	0	0
B.2.j	B.2.j) Acquisto prestazioni termali in convenzione	1.328	1.328	0	0	0	0	1.238	1.238	0	0	0	0
B.2.k	B.2.k) Acquisto prestazioni di trasporto sanitario	673	673	0	0	0	0	768	768	0	0	0	0
B.2.l	B.2.l) Acquisto prestazioni socio-sanitarie a rilevanza sanitaria	174.410	174.410	0	0	0	0	175.068	175.068	0	0	0	0
B.2.m	B.2.m) Compartecipazione al personale per att. Libero professionale (Intramoenia)	237	237	0	0	0	0	213	213	0	0	0	0
B.2.n	B.2.n) Rimborsi assegni e contributi sanitari	14.316	2.994	0	0	11.322	0	24.442	9.178	0	0	15.264	0
B.2.o	B.2.o) Consulenze, collaborazioni, interinale, altre prestazioni di lavoro sanitarie e sociosanitarie	105	34	0	0	71	0	56	7	0	0	49	0
B.2.p	B.2.p) Altri servizi sanitari e sociosanitari a rilevanza sanitaria	19.902	19.899	0	0	3	0	23.162	23.162	0	0	0	0
B.2.q	B.2.q) Costi per differenziale Tariffe TUC	0	0	0	0	0	0	0	0	0	0	0	0
B3	**B3) Acquisti di servizi non sanitari**	4.853	4.853	0	0	0	0	7.727	7.727	0	0	0	0
B.3.a	B.3.a) Servizi non sanitari	4.703	4.703	0	0	0	0	7.529	7.529	0	0	0	0
B.3.b	B.3.b) Consulenze, collaborazioni, interinale, altre prestazioni di lavoro non sanitarie	45	45	0	0	0	0	82	82	0	0	0	0
B.3.c	B.3.c) Formazione	105	105	0	0	0	0	116	116	0	0	0	0
B4	**B4) Manutenzione e riparazione**	2.228	2.228	0	0	0	0	1.485	1.485	0	0	0	0
B5	**B5) Godimento di beni di terzi**	666	666	0	0	0	0	593	593	0	0	0	0
B6	**B6) Costi del personale**	47.409	47.409	0	0	0	0	42.362	42.362	0	0	0	0
B.6.a	B.6.a) Personale dirigente medico	22.397	22.397	0	0	0	0	21.173	21.173	0	0	0	0
B.6.b	B.6.b) Personale dirigente ruolo sanitario non medico	1.798	1.798	0	0	0	0	1.683	1.683	0	0	0	0
B.6.c	B.6.c) Personale comparto ruolo sanitario	11.124	11.124	0	0	0	0	9.363	9.363	0	0	0	0
B.6.d	B.6.d) Personale dirigente altri ruoli	1.862	1.862	0	0	0	0	1.617	1.617	0	0	0	0
B.6.e	B.6.e) Personale comparto altri ruoli	10.228	10.228	0	0	0	0	8.526	8.526	0	0	0	0
B7	**B7) Oneri diversi di gestione**	1.105	1.105	0	0	0	0	1.012	1.012	0	0	0	0
B8	**B8) Ammortamenti**	1.688	1.667	0	0	21	0	1.539	1.521	0	0	18	0
B.8.a	B.8.a) Ammortamento immobilizzazioni immateriali	291	271	0	0	20	0	238	221	0	0	17	0
B.8.b	B.8.b) Ammortamento fabbricati	1.038	1.038	0	0	0	0	1.039	1.039	0	0	0	0
B.8.c	B.8.c) Ammortamento altre immobilizzazioni materiali	359	358	0	0	1	0	262	261	0	0	1	0
B9	**B9) Svalutazione dei crediti**	156	156	0	0	0	0	279	279	0	0	0	0
B.9.a	B.9.a) Svalutazione dei crediti	156	156	0	0	0	0	279	279	0	0	0	0
B10	**B10) Variazione delle rimanenze**	(76)	(76)	0	0	0	0	(42)	(42)	0	0	0	0
B.10.a	B.10.a) Variazione rimanenze sanitarie	(45)	(45)	0	0	0	0	0	0	0	0	0	0
B.10.b	B.10.b) Variazione rimanenze non sanitarie	(31)	(31)	0	0	0	0	(42)	(42)	0	0	0	0
B11	**B11) Accantonamenti**	11.270	2.353	0	0	8.917	0	6.310	3.707	0	0	2.603	0
B.11.a	B.11.a) Accantonamenti per rischi	1.117	1.117	0	0	0	0	1.996	1.996	0	0	0	0
B.11.b	B.11.b) Accantonamenti per premio operosità	2	2	0	0	0	0	0	0	0	0	0	0
B.11.c	B.11.c) Accantonamenti per quote inutilizzate contributi vincolati	8.937	20	0	0	8.917	0	2.609	6	0	0	2.603	0
B.11.d	B.11.d) Altri accantonamenti	1.214	1.214	0	0	0	0	1.705	1.705	0	0	0	0
B_T	**TOTALE B)**	1.230.683	1.210.349	0	0	20.334	0	1.245.977	1.228.043	0	0	17.934	0
B_Z	**Differenza tra valore e costi della produzione**	968	948	0	0	20	0	235	232	0	0	3	0
C	**C) Proventi e oneri finanziari**												
C1	**C1) Interessi attivi e altri proventi finanziari**	5	5	0	0	0	0	2	2	0	0	0	0
C2	**C2) Interessi passivi e altri oneri finanziari**	0	0	0	0	0	0	0	0	0	0	0	0
C_T	**TOTALE C)**	5	5	0	0	0	0	2	2	0	0	0	0
D	**D) Rettifiche di valore di attività finanziarie**												
D1	**D1) Rivalutazioni**	0	0	0	0	0	0	0	0	0	0	0	0
D2	**D2) Svalutazioni**	0	0	0	0	0	0	0	0	0	0	0	0
D_T	**TOTALE D)**	0	0	0	0	0	0	0	0	0	0	0	0
E	**E) Proventi e oneri straordinari**												
E1	**E1) Proventi straordinari**	2.222	2.222	0	0	0	0	2.923	2.923	0	0	0	0
E.1.a	E.1.a) Plusvalenze	0	0	0	0	0	0	1	1	0	0	0	0
E.1.b	E.1.b) Altri proventi straordinari	2.222	2.222	0	0	0	0	2.922	2.922	0	0	0	0
E2	**E2) Oneri straordinari**	465	449	0	0	16	0	598	598	0	0	0	0
E.2.a	E.2.a) Minusvalenze	0	0	0	0	0	0	1	1	0	0	0	0
E.2.b	E.2.b) Altri oneri straordinari	465	449	0	0	16	0	597	597	0	0	0	0
E_T	**TOTALE E)**	1.757	1.773	0	0	(16)	0	2.325	2.325	0	0	0	0
E_Z	**Risultato prima delle imposte**	2.730	2.726	0	0	4	0	2.562	2.559	0	0	3	0
Y	**Y) Imposte sul reddito dell'esercizio**												
Y1	**Y1) IRAP**	2.713	2.709	0	0	4	0	2.439	2.436	0	0	3	0
Y.1.a	Y.1.a) IRAP relativa a personale dipendente	2.594	2.594	0	0	0	0	2.274	2.274	0	0	0	0
Y.1.b	Y.1.b) IRAP relativa a collaboratori e personale assimilato a lavoro dipendente	98	94	0	0	4	0	126	123	0	0	3	0
Y.1.c	Y.1.c) IRAP relativa ad attività di libera professione (intramoenia)	21	21	0	0	0	0	18	18	0	0	0	0
Y.1.d	Y.1.d) IRAP relativa ad attività commerciali	0	0	0	0	0	0	21	21	0	0	0	0
Y2	**Y2) IRES**	17	17	0	0	0	0	34	34	0	0	0	0
Y3	**Y3) Accantonamento a F.do Imposte (Accertamenti, condoni, ecc.)**	0	0	0	0	0	0	89	89	0	0	0	0
Y_T	**TOTALE Y)**	2.730	2.726	0	0	4	0	2.562	2.559	0	0	3	0
Z_99	**Utile (perdita) dell'esercizio**	0	0	0	0	0	0	0	0	0	0	0	0

F.to Il Direttore Generale ai sensi D.Lgs. 39/93 ----------

F.to Il Responsabile Economico Finanziario ai sensi D.Lgs. 39/93 ----------

FACSIMILE

Tabelle allegate nota integrativa di: ATS DELLA VAL PADANA - Consuntivo 2017

TOTALE

CONTO ECONOMICO - Dati in €./000

			Valore netto al 31/12/2016	Valore netto al 31/12/2017	Variazione
4.10.00.00.000.000.00.000	**A) VALORE DELLA PRODUZIONE**	**€.**	**1.231.651**	**1.246.212**	***14.561***

			Valore netto al 31/12/2016	Valore netto al 31/12/2017	Variazione
4.10.10.00.000.000.00.000	**A.1) Contributi in conto esercizio - Totale**	**€.**	**1.213.012**	**1.218.605**	***5.593***

4.10.10.10.000.000.00.000	**A.1.A) Contributi da Regione per quota Fondo Sanitario regionale - Totale**	**€.**	**1.197.490**	**1.207.417**	***9.927***

COD_COGE_NI	*Descrizione*		*Valore netto al 31/12/2016*	*Valore netto al 31/12/2017*	*Variazione*
4.10.10.10.010.000.00.000	Finanziamento di parte corrente (FSR indistinto)	€.	993.636	1.000.500	*6.864*
4.10.10.10.015.000.00.000	Finanziamento di parte corrente Territorio (FSR indistinto) [ASSI per ATS]	€.	181.208	183.413	*2.205*
4.10.10.10.020.000.00.000	Funzioni non tariffate (FSR indistinto)	€.	5.275	5.176	*(99)*
4.10.10.10.025.000.00.000	Funzioni non tariffate per presidio servizi territoriali (FSR indistinto)	€.	0	0	*0*
4.10.10.10.045.000.00.000	Contributo da destinare al finanziamento del PSSR, progetti obiettivo, miglioramento qualità offerta e realizzazione piani di sviluppo regionali (FSR indistinto)	€.	0	0	*0*
4.10.10.10.050.000.00.000	Contributi per obiettivi di piano sanitario nazionale (di parte corrente) (FSR indistinto)	€.	2.129	2.154	*25*
4.10.10.10.090.000.00.000	Altri contributi da Regione (FSR indistinto)	€.	15.242	13.929	*(1.313)*
4.10.10.10.095.000.00.000	Altri contributi da Regione per servizi socio-sanitari (ASSI)-(FSR indistinto)	€.	0	1.425	*1.425*
4.10.10.10.210.000.00.000	Contributi da Regione (FSR vincolato)	€.	0	820	*820*
4.10.10.10.310.000.00.000	Contributi da FSR per servizi socio sanitari integrati direttamente gestiti	€.	0	0	*0*

4.10.10.20.000.000.00.000	**A.1.B) Contributi c/esercizio da enti pubblici (Extra Fondo) - Totale**	**€.**	**15.502**	**11.187**	***(4.315)***

COD_COGE_NI	*Descrizione*		*Valore netto al 31/12/2016*	*Valore netto al 31/12/2017*	*Variazione*
4.10.10.20.010.010.00.000	Contributi da Regione (extra fondo) - Gettito fiscalità regionale	€.	0	0	*0*
4.10.10.20.010.020.00.000	Contributi da Regione (extra fondo) - Altri contributi regionali extra fondo	€.	0	0	*0*
4.10.10.20.010.025.00.000	Contributi da Regione per servizi socio-sanitari (ASSI) - Altri contributi regionali extra fondo	€.	0	0	*0*
4.10.10.20.010.030.00.000	Contributi da Regione (extra fondo) - Vincolati	€.	0	869	*869*
4.10.10.20.010.035.00.000	Contributi da Regione per servizi socio-sanitari (ASSI) -(extra fondo) Vincolati	€.	0	0	*0*
4.10.10.20.015.010.00.000	Contributi da Regione (extra fondo) - Risorse aggiuntive da bilancio regionale a titolo di copertura LEA	€.	0	0	*0*
4.10.10.20.015.020.00.000	Contributi da Regione (extra fondo) - Risorse aggiuntive da bilancio regionale a titolo di copertura extra LEA	€.	0	0	*0*
4.10.10.20.020.010.00.000	Contributi da U.E.	€.	0	0	*0*
4.10.10.20.020.020.00.000	Contributi da U.E. per progetti (FSE)	€.	0	0	*0*
4.10.10.20.020.030.00.000	Contributi vincolati da enti pubblici (extra fondo) - Vincolati	€.	0	5	*5*
4.10.10.20.020.035.00.000	Contributi da altri enti pubblici (extra fondo) - Altro	€.	0	0	*0*
4.10.10.20.020.040.00.000	Contributi obbligatori L. 210/92 (extra fondo) - Vincolati	€.	1.212	1.327	*115*
4.10.10.20.030.010.00.000	Contributi da ATS/ASST/Fondazioni della Regione (extra fondo) - Vincolati	€.	0	0	*0*
4.10.10.20.030.020.00.000	Contributi da ATS/ASST/Fondazioni della Regione (extra fondo) - Altro	€.	0	0	*0*
4.10.10.20.200.010.00.000	Contributi per la ricerca corrente da Ministero	€.	0	0	*0*
4.10.10.20.200.020.00.000	Contributi per la ricerca corrente da altri enti pubblici - Vincolati	€.	0	0	*0*
4.10.10.20.200.110.00.000	Contributi per la ricerca finalizzata da Ministero	€.	0	0	*0*
4.10.10.20.200.115.00.000	Contributi per la ricerca finalizzata da Regione - Vincolati	€.	0	0	*0*
4.10.10.20.200.120.00.000	Contributi per la ricerca finalizzata da altri enti pubblici - Vincolati	€.	0	0	*0*
4.10.10.20.600.010.00.000	Fondo sociale regionale parte corrente - risorse per ambiti distrettuali	€.	4.483	4.473	*(10)*
4.10.10.20.600.030.00.000	Quota fondo sociale regionale parte corrente	€.	0	0	*0*
4.10.10.20.600.040.00.000	Contributi da Regione per mantenimento sviluppo servizi socio assistenziali	€.	0	0	*0*
4.10.10.20.600.050.00.000	Contributi da Regione per esercizio funzioni di vigilanza	€.	103	103	*0*
4.10.10.20.600.060.00.000	Contributi da Regione per funzioni trasferite ai Comuni in materia di autorizzazione al funzionamento e accreditamento	€.	60	59	*(1)*
4.10.10.20.600.070.00.000	Altri contributi da Regione (Bilancio sociale)	€.	1.971	3.754	*1.783*
4.10.10.20.600.110.00.000	Fondo nazionale per le politiche sociali - risorse per ambiti distrettuali	€.	3.123	0	*(3.123)*
4.10.10.20.600.120.00.000	Fondo nazionale per le politiche sociali - quota per gestione amministrativa	€.	0	0	*0*

RICOR.I.B.A.

4.10.10.20.600.130.00.000	Fondo nazionale per le politiche sociali - risorse per la realizzazione del sistema integrato di interventi e servizi sociali (quota indistinta)	€.	0	0	0
4.10.10.20.600.140.00.000	Fondo nazionale per le politiche sociali - risorse finalizzate leggi di settore	€.	0	0	0
4.10.10.20.600.145.00.000	Fondo nazionale per le non autosufficienze - risorse per ambiti distrettuali	€.	1.999	0	(1.999)
4.10.10.20.600.148.00.000	Fondo nazionale per le non autosufficienze - risorse A.S.L.	€.	2.551	597	(1.954)
4.10.10.20.600.150.00.000	Contributi statali vincolati per servizi socio assistenziali	€.	0	0	0
4.10.10.20.600.210.00.000	Contributi da Comuni per attività socio assistenziali	€.	0	0	0
4.10.10.20.600.310.00.000	Contributi da Province per servizi socio assistenziali	€.	0	0	0
4.10.10.20.600.320.00.000	Fondo nazionale per la famiglia - risorse per ambiti distrettuali	€.	0	0	0

4.10.10.30.000.000.00.000	**A.1.C) Contributi c/esercizio da enti privati - Totale**	**€.**	**20**	**1**	**(19)**

COD_COGE_NI	*Descrizione*		*Valore netto al 31/12/2016*	*Valore netto al 31/12/2017*	*Variazione*
4.10.10.30.010.000.00.000	Contributi da persone giuridiche private - Vincolati	€.	0	0	0
4.10.10.30.020.000.00.000	Contributi da persone fisiche private - Vincolati	€.	0	0	0
4.10.10.30.030.000.00.000	Contributo del Tesoriere - Indistinto	€.	20	1	(19)
4.10.10.30.080.000.00.000	Altri contributi da privati - Indistinto	€.	0	0	0
4.10.10.30.210.000.00.000	Contributi per la ricerca corrente da soggetti privati - Vincolati	€.	0	0	0
4.10.10.30.230.000.00.000	Contributi per la ricerca finalizzata da soggetti privati - Vincolati	€.	0	0	0

			Valore netto al 31/12/2016	*Valore netto al 31/12/2017*	*Variazione*
4.10.11.00.000.000.00.000	**A.1a) Rettifica contributi c/esercizio per destinazione ad investimenti - Totale**	**€.**	0	**0**	**0**

4.10.11.10.000.000.00.000	**A.1a.A) Rettifica contributi c/esercizio per destinazione ad investimenti**	**€.**	**-**	-	***0***

COD_COGE_NI	*Descrizione*		*Valore netto al 31/12/2016*	*Valore netto al 31/12/2017*	*Variazione*
4.10.11.10.010.000.00.000	Rettifica contributi c/esercizio per destinazione ad investimenti - Contributi da Regione per quota F.S. Regionale	€.	0	0	0
4.10.11.10.015.000.00.000	Rettifica contributi c/esercizio per destinazione ad investimenti - Contributi da ATS/ASST/Fondazioni della Regione	€.	0	0	0
4.10.11.10.020.000.00.000	Rettifica contributi c/esercizio per destinazione ad investimenti - altri contributi	€.	0	0	0

BRESCRIBA

			Valore netto al 31/12/2016	Valore netto al 31/12/2017	Variazione
4.10.12.00.000.000.00.000	**A.1b) Utilizzo fondi per quote inutilizzate contributi vincolati di esercizi precedenti - Totale**	**€.**	**7.651**	**17.012**	**9.361**

4.10.12.10.000.000.00.000	**A.1b.A) Utilizzo fondi per quote inutilizzate contributi vincolati di esercizi precedenti**	**€.**	**7.651**	**17.012**	**9.361**

COD_COGE_NI	Descrizione		Valore netto al 31/12/2016	Valore netto al 31/12/2017	Variazione
4.10.12.10.010.000.00.000	Utilizzo fondi per quote inutilizzati contributi vincolati esercizi precedenti da Regione per quota FSR Vincolato	€.	0	6.386	*6.386*
4.10.12.10.012.000.00.000	Utilizzo fondi per quote inutilizzati contributi esercizi precedenti da Regione per quota FSR indistinto	€.	13	0	*(13)*
4.10.12.10.013.000.00.000	Utilizzo fondi per quote inutilizzate finanziamento di parte corrente per servizi socio-sanitari (ASSI) da contributi esercizi precedenti da Regione - quota FSR indistinto	€.	918	1.643	*725*
4.10.12.10.015.000.00.000	Utilizzo fondi per quote inutilizzati contributi vincolati esercizi precedenti da ATS/ASST/Fondazioni per quota FSR Vincolato	€.	0	0	*0*
4.10.12.10.018.000.00.000	Utilizzo fondi per quote inutilizzati contributi esercizi precedenti da ATS/ASST/Fondazioni per quota FSR indistinto	€.	0	0	*0*
4.10.12.10.020.000.00.000	Utilizzo fondi per quote inutilizzati contributi vincolati esercizi precedenti da soggetti pubblici (extra fondo) Vincolati	€.	6.088	8.983	*2.895*
4.10.12.10.025.000.00.000	Utilizzo fondi per quote inutilizzati per servizi socio sanitari (ASSI) di contributi esercizi precedenti da Regione (extra fondo)	€.	632	0	*(632)*
4.10.12.10.030.000.00.000	Utilizzo fondi per quote inutilizzate contributi vincolati esercizi precedenti per ricerca da Ministero	€.	0	0	*0*
4.10.12.10.040.000.00.000	Utilizzo fondi per quote inutilizzate contributi vincolati esercizi precedenti per ricerca da Regione	€.	0	0	*0*
4.10.12.10.045.000.00.000	Utilizzo fondi per quote inutilizzate contributi vincolati esercizi precedenti per ricerca da ATS/ASST/Fondazioni	€.	0	0	*0*
4.10.12.10.050.000.00.000	Utilizzo fondi per quote inutilizzate contributi vincolati esercizi precedenti per ricerca da altri Enti Pubblici	€.	0	0	*0*
4.10.12.10.055.000.00.000	Utilizzo fondi per quote inutilizzate contributi vincolati esercizi precedenti da privati (altro)	€.	0	0	*0*
4.10.12.10.060.000.00.000	Utilizzo fondi per quote inutilizzate contributi vincolati esercizi precedenti per ricerca da privati	€.	0	0	*0*

			Valore netto al 31/12/2016	Valore netto al 31/12/2017	Variazione
4.10.20.00.000.000.00.000	**A.2) Proventi e ricavi diversi - Totale**	**€.**	**9.179**	**9.037**	***(142)***

4.10.20.10.000.000.00.000	**A.2.A) Ricavi per prestazioni sanitarie e sociosanitarie a rilevanza sanitaria - Totale**	**€.**	**8.350**	**8.350**	*0*

COD_COGE_NI	Descrizione		Valore netto al 31/12/2016	Valore netto al 31/12/2017	Variazione
4.10.20.10.010.010.00.000	ricavi per prestazioni drg per la ATS di appartenza	€.	0	0	*0*
4.10.20.10.010.020.00.000	ricavi per prestazioni drg per altre ATS lombarde	€.	0	0	*0*
4.10.20.10.010.050.00.000	ricavi per prestazioni drg extraregionale (Mobilità attiva in compensazione)	€.	0	0	*0*
4.10.20.10.010.070.01.000	ricavi per prestazioni drg relativo agli stranieri - codice onere - 7	€.	*0*	*0*	*0*
4.10.20.10.010.070.02.000	ricavi per prestazioni drg relativo agli stranieri - codice onere - 9	€.	0	0	*0*
4.10.20.10.010.070.03.000	ricavi per prestazioni drg relativo agli stranieri - codice onere - CSCS	€.	0	0	*0*
4.10.20.10.020.010.00.000	ricavi per prestazioni attivita' ambulatoriale per la ATS di appartenenza	€.	0	0	*0*
4.10.20.10.020.020.00.000	ricavi per prestazioni attivita' ambulatoriale per altre ATS lombarde	€.	0	0	*0*
4.10.20.10.020.050.00.000	ricavi per prestazioni attivita' ambulatoriale per extra regione (Mobilità attiva in compensazione)	€.	0	0	*0*
4.10.20.10.020.070.01.000	ricavi per prestazioni attivita' ambulatoriale per stranieri - codice onere - 7	€.	0	0	*0*
4.10.20.10.020.070.02.000	ricavi per prestazioni attivita' ambulatoriale per stranieri - codice onere - 9	€.	0	0	*0*
4.10.20.10.020.070.03.000	ricavi per prestazioni attivita' ambulatoriale per stranieri - codice onere - CSCS	€.	0	0	*0*
4.10.20.10.020.075.00.000	ricavi per prestazioni attivita' ambulatoriale per carcerati	€.	0	0	*0*
4.10.20.10.020.110.00.000	ricavi per prestazioni di "screening" ATS di appartenenza	€.	0	0	*0*
4.10.20.10.020.120.00.000	ricavi per prestazioni di "screening" altre ATS della regione	€.	0	0	*0*
4.10.20.10.020.150.00.000	ricavi per prestazioni di "screening" per extra regione (Mobilità attiva in compensazione)	€.	0	0	*0*
4.10.20.10.020.170.00.000	ricavi per prestazioni di "screening" per stranieri	€.	0	0	*0*
4.10.20.10.020.210.00.000	ricavi per Neuro-psichiatria Infantile (Uonpia) per la ATS di appartenenza	€.	0	0	*0*
4.10.20.10.020.220.00.000	ricavi per Neuro-psichiatria Infantile (Uonpia) per altre ATS lombarde	€.	0	0	*0*
4.10.20.10.020.250.00.000	ricavi per Neuro-psichiatria Infantile (Uonpia) per Extraregione (Mobilità attiva in compensazione)	€.	0	0	*0*
4.10.20.10.020.270.01.000	ricavi per Neuro-psichiatria Infantile (Uonpia) per Stranieri - codice onere - 7	€.	0	0	*0*
4.10.20.10.020.270.02.000	ricavi per Neuro-psichiatria Infantile (Uonpia) per Stranieri - codice onere - 9	€.	0	0	*0*
4.10.20.10.020.270.03.000	ricavi per Neuro-psichiatria Infantile (Uonpia) per Stranieri - codice onere - CSCS	€.	0	0	*0*
4.10.20.10.030.010.00.000	ricavi per attivita' di psichiatria (circ. 46/san) per la ATS di appartenenza	€.	0	0	*0*
4.10.20.10.030.020.00.000	ricavi per attivita' di psichiatria (circ. 46/san) per altre ATS lombarde	€.	0	0	*0*
4.10.20.10.030.050.00.000	ricavi per attivita' di psichiatria (circ. 46/san) per Extraregione (Mobilità non soggetta a compensazione)	€.	0	0	*0*

ARIS C.R.I.B.A.

4.10.20.10.030.070.00.000	ricavi per attivita' di psichiatria (circ. 46/san) stranieri	€.	0	0	0
4.10.20.10.040.010.00.000	ricavi per farmaci File F per la ATS di appartenenza	€.	0	0	0
4.10.20.10.040.010.01.000	ricavi per farmaci File F (escluso HCV) per la ATS di appartenenza	€.	0	0	0
4.10.20.10.040.010.02.000	ricavi per farmaci HCV per la ATS di appartenenza	€.	0	0	0
4.10.20.10.040.020.00.000	ricavi per farmaci File F per altre ATS lombarde	€.	0	0	0
4.10.20.10.040.020.01.000	ricavi per farmaci File F (escluso HCV) per altre ATS lombarde	€.	0	0	0
4.10.20.10.040.020.02.000	ricavi per farmaci HCV per altre ATS lombarde	€.	0	0	0
4.10.20.10.040.050.00.000	ricavi per farmaci File F per Extraregione (Mobilità attiva in compensazione)	€.	0	0	0
4.10.20.10.040.050.01.000	ricavi per farmaci File F (escluso HCV) per Extraregione (Mobilità attiva in	€.	0	0	0
4.10.20.10.040.050.02.000	ricavi per farmaci HCV per Extraregione (Mobilità attiva in compensazione)	€.	0	0	0
4.10.20.10.040.070.00.000	ricavi per i farmaci File F per stranieri	€.	0	0	0
4.10.20.10.040.070.01.000	ricavi per i farmaci File F (escluso HCV) per stranieri	€.	0	0	0
4.10.20.10.040.070.02.000	ricavi per i farmaci HCV per stranieri	€.	0	0	0
4.10.20.10.040.080.00.000	ricavi per i farmaci File F per carcerati (per conto Istituti penitenziari)	€.	0	0	0
4.10.20.10.040.080.01.000	ricavi per i farmaci File F (escluso HCV) per carcerati (per conto Istituti penitenziari)	€.	0	0	0
4.10.20.10.040.080.02.000	ricavi per i farmaci HCV per carcerati (per conto Istituti penitenziari)	€.	0	0	0
4.10.20.10.050.010.00.000	ricavi per farmaci erogati in "Doppio Canale" per ATS di appartenenza	€.	0	0	0
4.10.20.10.050.020.00.000	ricavi per farmaci erogati in "Doppio Canale" per altre ATS lombarde	€.	0	0	0
4.10.20.10.050.050.00.000	ricavi per farmaci erogati in "Doppio Canale" per Extraregione (Mobilità attiva in compensazione)	€.	0	0	0
4.10.20.10.050.070.00.000	ricavi per farmaci erogati in "Doppio Canale" per stranieri	€.	0	0	0
4.10.20.10.060.010.00.000	ricavi per farmaci erogati in "Primo ciclo" per ATS di appartenenza	€.	0	0	0
4.10.20.10.060.020.00.000	ricavi per farmaci erogati in "Primo ciclo" per altre ATS lombarde	€.	0	0	0
4.10.20.10.060.050.00.000	ricavi per farmaci erogati in "Primo ciclo" per Extraregione (Mobilità attiva in compensazione)	€.	0	0	0
4.10.20.10.060.070.00.000	ricavi per farmaci erogati in "Primo ciclo" per stranieri	€.	0	0	0
4.10.20.10.190.010.00.000	Altre prestazioni sanitarie v/ATS di appartenenza	€.	0	0	0
4.10.20.10.190.020.00.000	Altre prestazioni sanitarie verso altre ATS/ASST/Fondazioni lombardi	€.	349	366	17
4.10.20.10.190.030.00.000	Altre prestazioni sanitarie ad altri soggetti pubblici	€.	0	0	0
4.10.20.10.190.050.00.000	Altre prestazioni sanitarie a soggetti pubblici extraregione (soggette a compensazione)	€.	0	0	0
4.10.20.10.190.055.00.000	Altre prestazioni sanitarie a soggetti pubblici extraregione (non in compensazione)	€.	8	37	29
4.10.20.10.200.010.00.000	Altre prestazioni socio sanitarie per ATS di appartenenza	€.	0	0	0
4.10.20.10.200.015.00.000	Ricavi per Voucher socio-sanitari ATS della Regione	€.	0	0	0
4.10.20.10.200.020.00.000	Altre prestazioni socio sanitarie verso altre ATS/ASST/Fondazioni lombardi	€.	0	0	0
4.10.20.10.200.030.00.000	Altre prestazioni socio sanitarie ad altri soggetti pubblici	€.	0	0	0
4.10.20.10.300.010.00.000	Ricavi per consulenza sanitaria per ATS di appartenenza	€.	0	0	0
4.10.20.10.300.020.00.000	Ricavi per consulenza sanitaria v/altre ATS-ASST-Fondazioni della Regione	€.	0	0	0
4.10.20.10.300.030.00.000	Ricavi per consulenza sanitaria ad altri soggetti pubblici	€.	0	0	0
4.10.20.10.300.055.00.000	Ricavi per consulenza sanitaria ad altri soggetti pubblici Extraregione (non soggette a compensazione)	€.	0	0	0
4.10.20.10.300.060.00.000	Ricavi per consulenza sanitaria a privati	€.	7	3	(4)
4.10.20.10.400.010.00.000	Ricavi per prestazioni sanitarie erogate a soggetti privati	€.	0	0	0
4.10.20.10.400.110.00.000	Ricavi per prestazioni socio sanitarie a soggetti privati	€.	0	0	0
4.10.20.10.500.010.00.000	Ricavi per libera professione ex art. 55 c.1 lett. a) - b) Ccnl - (Area ospedaliera)	€.	0	0	0
4.10.20.10.500.020.00.000	Ricavi per libera professione ex art. 55 c.1 lett. a) - b) Ccnl - (Area specialistica)	€.	0	0	0
4.10.20.10.500.030.00.000	Ricavi per libera professione ex art. 55 c.1 lett. a) - b) Ccnl - (Area sanità pubblica)	€.	78	29	(49)
4.10.20.10.500.110.00.000	Ricavi per servizi di consulenza sanitaria in area pagamento (art. 55 c.1 lett. c) d) ed ex art. 57-58 CCNL)	€.	206	216	10
4.10.20.10.500.120.00.000	Ricavi per servizi di consulenza sanitaria in area pagamento (art. 55 c.1 lett. c) d) ed ex art. 57-58 CCNL) verso ATS-ASST-Fondazioni della Regione	€.	0	0	0
4.10.20.10.500.210.00.000	Ricavi per prestazioni sanitarie intramoenia - Altro	€.	0	0	0
4.10.20.10.500.220.00.000	Ricavi per prestazioni sanitarie intramoenia - Altro verso ATS-ASST-Fondazioni della Regione	€.	0	0	0
4.10.20.10.600.110.00.000	Ricavi di ATS per attività di prevenzione e sicurezza ambiente di lavoro - certificazioni	€.	693	643	(50)
4.10.20.10.600.120.00.000	Ricavi di ATS per attività di prevenzione e sicurezza ambiente di lavoro - sanzioni	€.	1.087	1.013	(74)
4.10.20.10.600.210.00.000	Ricavi di ATS per attività di igiene pubblica ed ambientale - certificazioni	€.	385	228	(157)
4.10.20.10.600.220.00.000	Ricavi di ATS per attività di igiene pubblica ed ambientale - sanzioni	€.	6	5	(1)
4.10.20.10.600.310.00.000	Ricavi di ATS per attività nel campo igiene degli alimenti - certificazioni	€.	361	463	102
4.10.20.10.600.320.00.000	Ricavi di ATS per attività nel campo igiene degli alimenti - sanzioni	€.	137	148	11
4.10.20.10.600.410.00.000	Ricavi di ATS attività veterinaria da privato - certificazioni	€.	4.124	4.029	(95)
4.10.20.10.600.420.00.000	Ricavi di ATS attività veterinaria da privato - sanzioni	€.	344	394	50
4.10.20.10.600.450.00.000	Ricavi di ATS attività veterinaria da pubblico	€.	0	0	0
4.10.20.10.600.800.00.000	Ricavi di ATS per attività di prevenzione, salute ambiente di lavoro, igiene pubblica ed ambientale verso ATS/ASST/Fondazioni della Regione	€.	235	548	313
4.10.20.10.650.010.00.000	Ricavi di ATS per sanzioni amministrative art. 12-bis, L.R. 31/1997 - a soggetti privati	€.	65	111	46
4.10.20.10.650.020.00.000	Ricavi di ATS per sanzioni amministrative art. 12-bis, L.R. 31/1997 ATS/ASST/Fondazioni della Regione	€.	6	18	12
4.10.20.10.800.010.00.000	Altri ricavi propri di ATS - a soggetti privati	€.	259	99	(160)

C.R.I.B.A.

4.10.20.10.010.900.00.000	REGIONE: Prestazioni di servizi MMG, PLS, Continuità assistenziale Fuori regione (Mobilità attiva in compensazione)	€.	0	0	0
4.10.20.10.020.900.00.000	REGIONE: Prestazioni servizi farmaceutica convenzionata Fuori regione (Mobilità attiva in compensazione)	€.	0	0	0
4.10.20.10.040.900.00.000	REGIONE: Prestazioni termali Fuori regione (Mobilità attiva in compensazione)	€.	0	0	0
4.10.20.10.100.900.00.000	REGIONE: Altre prestazioni sanitarie - Mobilità attiva internazionale	€.	0	0	0
4.10.20.10.110.900.00.000	REGIONE: Prestazioni di ricovero da privati verso residenti extraregione in compensazione (mobilità attiva)	€.	0	0	0
4.10.20.10.120.900.00.000	REGIONE: Prestazioni ambulatoriali da privati verso residenti extraregione in compensazione (mobilità attiva)	€.	0	0	0
4.10.20.10.190.900.00.000	REGIONE: Prestazioni di File F da privati verso residenti extraregione in compensazione (mobilità attiva)	€.	0	0	0
4.10.20.10.200.900.00.000	REGIONE: Altre prestazioni sanitarie erogate da privati verso residenti extraregione in compensazione (mobilità attiva)	€.	0	0	0

Si ricorda che i ricavi da degenze in corso al 31/12 vengono indicati nei rispettivi conti di dettaglio dei ricavi da DRG.

4.10.20.20.000.000.00.000	**A.2.B) Ricavi per prestazioni non sanitarie - Totale**	€.	**801**	**635**	***(166)***

COD_COGE_NI	*Descrizione*		*Valore netto al 31/12/2016*	*Valore netto al 31/12/2017*	*Variazione*
4.10.20.20.010.010.00.000	Ricavi da differenza alberghiera	€.	0	0	0
4.10.20.20.020.010.00.000	Buoni mensa	€.	235	156	(79)
4.10.20.20.030.010.00.000	Proventi da sperimentazione farmaci	€.	0	0	0
4.10.20.20.040.010.00.000	Proventi da Rilascio certificati e cartelle cliniche	€.	0	0	0
4.10.20.20.050.010.00.000	Ricavi per formazione	€.	7	3	(4)
4.10.20.20.050.020.00.000	Ricavi per formazione verso ATS/ASST/Fondazioni della Regione	€.	0	0	0
4.10.20.20.060.000.00.000	Ricavi da sperimentazioni gestionali (art. 9-bis, D.Lgs. 502/92)	€.	0	0	0
4.10.20.20.080.010.00.000	Altri ricavi per prestazioni non sanitarie verso ATS/ASST/Fondazioni della Regione	€.	494	432	(62)
4.10.20.20.080.030.00.000	Altri ricavi per prestazioni non sanitarie verso altri enti pubblici	€.	0	0	0
4.10.20.20.080.080.00.000	Altri ricavi per prestazioni non sanitarie verso privati	€.	65	44	(21)

4.10.20.30.000.000.00.000	**A.2.C) Altri proventi - Totale**	**€.**	**28**	**52**	***24***

COD_COGE_NI	*Descrizione*		*Valore netto al 31/12/2016*	*Valore netto al 31/12/2017*	*Variazione*
4.10.20.30.010.010.00.000	Affitti attivi	€.	24	35	11
4.10.20.30.010.015.00.000	Altri proventi da attività immobiliari	€.	0	0	0
4.10.20.30.010.020.00.000	Altri proventi non sanitari	€.	0	0	0
4.10.20.30.080.010.00.000	Altri proventi diversi verso ATS/ASST/Fondazioni della Regione	€.	0	0	0
4.10.20.30.080.030.00.000	Altri proventi diversi verso altri enti pubblici	€.	0	0	0
4.10.20.30.080.080.00.000	Altri proventi diversi verso privati	€.	4	17	13

			Valore netto al 31/12/2016	*Valore netto al 31/12/2017*	*Variazione*
4.10.30.00.000.000.00.000	**A.3) Concorsi, recuperi, rimborsi per attività tipiche - Totale**	**€.**	**717**	**513**	***(204)***

4.10.30.10.000.000.00.000	**A.3.A) Rimborsi assicurativi - Totale**	**€.**	**56**	**37**	***(19)***

COD_COGE_NI	*Descrizione*		*Valore netto al 31/12/2016*	*Valore netto al 31/12/2017*	*Variazione*
4.10.30.10.010.000.00.000	Rimborsi assicurativi	€.	56	37	(19)

4.10.30.20.000.000.00.000	**A.3.B) Altri concorsi, recuperi e rimborsi per attività tipiche - Totale**	**€.**	**661**	**476**	***(185)***

COD_COGE_NI	*Descrizione*	**€.**	*Valore netto al 31/12/2016*	*Valore netto al 31/12/2017*	*Variazione*
4.10.30.20.010.010.00.000	Rimborso personale comandato e convenzionato c/o ATS/ASST/Fondazioni della Regione	€.	216	249	33
4.10.30.20.010.030.00.000	Rimborso personale comandato e convenzionato c/o altri enti pubblici	€.	252	144	(108)
4.10.30.20.010.060.00.000	Rimborso personale comandato e convenzionato c/o Regione Lombardia	€.	0	0	0
4.10.30.20.020.010.00.000	Rimborsi per Cessione di farmaci ed emoderivati verso ATS/ASST/Fondazioni della Regione ESCLUSI EMODERIVATI GESTITI VIA CONSORZIO INTERREGIONALE]	€.	0	0	0
4.10.30.20.020.012.00.000	Rimborsi per Cessione emoderivati verso ATS/ASST/Fondazioni della Regione SOLAMENTE OVE GESTITI NELL'AMBITO DEL CONSORZIO INTERREGIONALE]	€.	0	0	0
4.10.30.20.020.015.00.000	Rimborsi per Cessione emoderivati verso az. Sanit. Pubbliche Extraregione - NON in compensazione SOLAMENTE OVE GESTITI NELL'AMBITO DEL CONSORZIO INTERREGIONALE]	€.	0	0	0
4.10.30.20.020.030.00.000	Rimborsi per Cessione di farmaci ed emoderivati verso altri enti pubblici	€.	0	0	0
4.10.30.20.020.060.00.000	Rimborsi per Cessione di farmaci ed emoderivati verso privati ESCLUSI EMODERIVATI GESTITI VIA CONSORZIO INTERREGIONALE]	€.	0	0	0

PRO.B.A.

4.10.30.20.020.065.00.000	Rimborsi per Cessione emoderivati verso privati SOLAMENTE OVE GESTITI NELL'AMBITO DEL CONSORZIO INTERREGIONALE]	€.	0	0	*0*
4.10.30.20.030.010.00.000	Rimborsi per Cessione di sangue ed emocomponenti verso ATS/ASST/Fondazioni della Regione	€.	0	0	*0*
4.10.30.20.030.030.00.000	Rimborsi per Cessione di sangue ed emocomponenti verso altri enti pubblici	€.	0	0	*0*
4.10.30.20.030.035.00.000	Rimborsi per Cessione di emocomponenti e cellule staminali Extraregione	€.	0	0	*0*
4.10.30.20.030.060.00.000	Rimborsi per Cessione di sangue ed emocomponenti verso privati	€.	0	0	*0*
4.10.30.20.030.070.00.000	Rimborsi per vaccinazioni in copagamento	€.	0	0	*0*
4.10.30.20.040.010.00.000	Rimborso per acquisto altri beni da parte di ATS/ASST/Fondazioni della Regione	€.	0	0	*0*
4.10.30.20.040.030.00.000	Rimborso per acquisto altri beni da parte di altri enti pubblici	€.	0	0	*0*
4.10.30.20.040.060.00.000	Rimborso per acquisto altri beni verso privati	€.	0	0	*0*
4.10.30.20.050.010.00.000	Altri concorsi, recuperi e rimborsi per attività tipiche da parte di ATS/ASST/Fondazioni della Regione	€.	150	0	*(150)*
4.10.30.20.050.030.00.000	Altri concorsi, recuperi e rimborsi per attività tipiche da parte di altri enti pubblici	€.	0	0	*0*
4.10.30.20.050.060.00.000	Altri concorsi, recuperi e rimborsi per attività tipiche da parte di Regione Lombardia	€.	0	0	*0*
4.10.30.20.080.010.00.000	Recuperi da personale dipendente (vitto, alloggio, ...)	€.	2	5	*3*
4.10.30.20.080.020.00.000	Concorsi, recuperi, rimborsi da sperimentazioni gestionali (art. 9-bis, D.Lgs. 502/92)	€.	0	0	*0*
4.10.30.20.080.025.00.000	Concorsi, recuperi, rimborsi da esternalizzazioni di servizi	€.	0	0	*0*
4.10.30.20.080.045.00.000	Rette a carico degli ospiti per accesso a servizi sociosanitari integrati	€.	0	0	*0*
4.10.30.20.080.050.00.000	Rette a carico dei Comuni per accesso a servizi sociosanitari integrati	€.	0	0	*0*

I.S.C.R.I.B.A.

4.10.30.20.080.080.00.000	Altri ricavi per concorsi, recuperi e rimborsi verso privati	€.	41	78	37
4.10.30.20.060.900.00.000	REGIONE: Pay-back per il superamento del tetto della spesa farmaceutica territoriale	€.	0	0	0
4.10.30.20.060.910.00.000	REGIONE: Pay-back per superamento del tetto della spesa farmaceutica ospedaliera	€.	0	0	0
4.10.30.20.060.920.00.000	REGIONE: Ulteriore Pay-back	€.	0	0	0

4.10.40.00.000.000.00.000	**A.4) Compartecipazione alla spesa per prestazioni sanitarie - Totale**	€.	-	-	0

COD_COGE_NI	Descrizione		Valore netto al 31/12/2016	Valore netto al 31/12/2017	Variazione
4.10.40.10.000.000.00.000	Ticket sulle prestazioni di specialistica ambulatoriale	€.	0	0	0
4.10.40.20.000.000.00.000	Ticket sul prontosoccorso	€.	0	0	0
4.10.40.80.000.000.00.000	Altri Tickets	€.	0	0	0

4.10.50.00.000.000.00.000	**A.5) Costi capitalizzati - Totale**	€.	1.092	1.045	(47)

COD_COGE_NI	Descrizione		Valore netto al 31/12/2016	Valore netto al 31/12/2017	Variazione
4.10.50.10.010.010.00.000	Quota contributi c/capitale da utilizzo finanziamenti per investimenti da Regione	€.	746	703	(43)
4.10.50.10.010.012.00.000	Quota contributi c/capitale da utilizzo finanziamenti per investimenti da Regione - Beni di prima dotazione	€.	76	77	1
4.10.50.10.010.020.00.000	Quota contributi c/capitale da utilizzo finanziamenti per investimenti dallo Stato	€.	0	0	0
4.10.50.10.015.010.00.000	Quota contributi c/esercizio da contributi FSR destinati a investimenti	€.	88	74	(14)
4.10.50.10.015.020.00.000	Quota contributi c/esercizio da altri contributi destinati a investimenti	€.	4	10	6
4.10.50.10.020.010.00.000	Costi capitalizzati da utilizzo riserva plusvalenze da reinvestire	€.	0	0	0
4.10.50.10.020.020.00.000	Costi capitalizzati da utilizzo riserva successioni e donazioni	€.	0	0	0
4.10.50.10.020.030.00.000	Costi capitalizzati da utilizzo riserva per investimenti	€.	178	181	3
4.10.50.20.010.010.00.000	Capitalizzazione costi (sostenuti in economia)	€.	0	0	0

			Valore netto al 31/12/2016	Valore netto al 31/12/2017	Variazione	Costi da utilizzo contributi Prechiusura al 31/12/2017	Costi da utilizzo contributi DI CUI SOCIO-SAN	Costi da contributi Prechiusura al 31/12/2017	Costi da contributi DI CUI SOCIO-SAN
4.20.00.00.000.000.00.000	**B) COSTI DELLA PRODUZIONE**		1.230.683	1.245.977	15.294	8.079	1.643	15.911	1.425

			Valore netto al 31/12/2016	Valore netto al 31/12/2017	Variazione	Costi da utilizzo contributi Prechiusura al 31/12/2017	Costi da utilizzo contributi DI CUI SOCIO-SAN	Costi da contributi Prechiusura al 31/12/2017	Costi da contributi DI CUI SOCIO-SAN
4.20.05.00.000.000.00.000	**B.1) Acquisti di beni - Totale**	€.	19.683	17.053	(2.630)	0	0	0	0
4.20.05.10.000.000.00.000	**B.1.A) Acquisti di beni sanitari - Totale**	€.	19.321	16.630	(2.691)	-	-	-	-

COD_COGE_NI	Descrizione		Valore netto al 31/12/2016	Valore netto al 31/12/2017	Variazione	Costi da utilizzo contributi Prechiusura al 31/12/2017	Costi da utilizzo contributi DI CUI SOCIO-SAN	Costi da contributi Prechiusura al 31/12/2017	Costi da contributi DI CUI SOCIO-SAN
4.20.05.10.010.010.01.050	Farmaceutici: Specialità Medicinali (File F escluso HCV)	€.	0	0	0				
4.20.05.10.010.010.01.070	Farmaceutici: Specialità Medicinali (HCV)	€.	0	0	0				
4.20.05.10.010.010.02.000	Farmaceutici: Specialità Medicinali (altro: farmaci ospedalieri)	€.	0	0	0	0	0	0	0
4.20.05.10.010.020.00.000	Farmaceutici: Specialità Medicinali (Doppio Canale ex Nota CUF 37)	€.	15.662	16.019	357				
4.20.05.10.010.030.00.000	Farmaceutici: Specialità Medicinali (Primo Ciclo terapeutico D.G.R. 10246/02)	€.	0	0	0				
4.20.05.10.010.810.00.000	Farmaceutici: Specialità Medicinali da ATS/ASST/Fondazioni della Regione	€.	0	0	0	0	0	0	0
4.20.05.10.010.820.00.000	Farmaceutici: Specialità Medicinali (Doppio Canale ex Nota CUF 37) da ATS/ASST/Fondazioni della Regione	€.	0	0	0				
4.20.05.10.020.010.00.000	Farmaceutici: Ossigeno	€.	0	0	0	0	0	0	0
4.20.05.10.020.020.00.000	Farmaceutici: Ossigeno (Doppio Canale)	€.	0	0	0				
4.20.05.10.020.810.00.000	Farmaceutici: Ossigeno da ATS/ASST/Fondazioni della Regione	€.	0	0	0	0	0	0	0
4.20.05.10.020.820.00.000	Farmaceutici: Ossigeno (Doppio Canale) da ATS/ASST/Fondazioni della Regione	€.	0	0	0				
4.20.05.10.025.010.00.000	Farmaceutici: Specialità Medicinali SENZA AIC	€.	0	0	0	0	0	0	0
4.20.05.10.025.020.00.000	Farmaceutici: Galenici e altri medicinali SENZA AIC	€.	0	0	0	0	0	0	0
4.20.05.10.025.030.00.000	Farmaceutici: Ossigeno e gas medicali SENZA AIC	€.	0	0	0	0	0	0	0
4.20.05.10.030.010.00.000	Emoderivati	€.	0	0	0	0	0	0	0
4.20.05.10.030.012.00.000	Emoderivati da Privati SOLAMENTE OVE GESTITI NELL'AMBITO DEL CONSORZIO INTERREGIONALE]	€.	0	0	0	0	0	0	0
4.20.05.10.030.020.00.000	Emoderivati (Doppio Canale ex Nota CUF 37)	€.	0	0	0				
4.20.05.10.030.810.00.000	Emoderivati da ATS/ASST/Fondazioni della Regione ESCLUSI EMODERIVATI GESTITI VIA CONSORZIO INTERREGIONALE]	€.	0	0	0	0	0	0	0

Ufficiale

4.20.05.10.030.812.00.000	Emoderivati da ATS/ASST/Fondazioni della Regione SOLAMENTE OVE GESTITI NELL'AMBITO DEL CONSORZIO INTERREGIONALE]	€.	0	0	0	0	0	0	0
4.20.05.10.030.815.00.000	Emoderivati da Az. Pubbliche ExtraRegione SOLAMENTE OVE GESTITI NELL'AMBITO DEL CONSORZIO INTERREGIONALE]	€.	0	0	0	0	0	0	0
4.20.05.10.030.820.00.000	Emoderivati (Doppio Canale ex Nota CUF 37) da ATS/ASST/Fondazioni della Regione	€.	0	4	4				
4.20.05.10.040.010.00.000	Prodotti dietetici	€.	0	0	0	0	0	0	0
4.20.05.10.050.010.00.000	Dispositivi medici: Cnd W - Materiali Diagnostici in vitro	€.	366	373	7	0	0	0	0
4.20.05.10.050.020.00.000	Dispositivi medici: Cnd Z - Materiali diagnostici (materiale per apparecchiature sanitare e relativi componenti)	€.	2	2	0	0	0	0	0
4.20.05.10.050.030.00.000	Prodotti chimici: Materiali diagnostici (senza Cnd)	€.	129	91	(38)	0	0	0	0
4.20.05.10.060.011.00.000	Dispositivi Medici: Cnd A - Dispositivi da somministrazione, prelievo e raccolta	€.	2	1	(1)	0	0	0	0
4.20.05.10.060.012.00.000	Dispositivi Medici: Cnd K, L - Strumentario chirurgico	€.	0	0	0	0	0	0	0
4.20.05.10.060.013.00.000	Dispositivi Medici: Cnd H - Dispositivi di sutura	€.	0	0	0	0	0	0	0
4.20.05.10.060.014.00.000	Dispositivi Medici: Cnd M - Dispositivi per medicazioni generali e specialistiche	€.	2	1	(1)	0	0	0	0
4.20.05.10.060.015.00.000	Dispositivi Medici: Cnd T - Dispositivi di protezione e ausili per incontinenza (d. lgs. 46/97)	€.	4	3	(1)	0	0	0	0
4.20.05.10.060.016.00.000	Dispositivi Medici: Cnd Y - Supporti o ausili tecnici per persone disabili	€.	0	0	0	0	0	0	0
4.20.05.10.060.017.00.000	Dispositivi Medici: Cnd B; G; N; Q; R; U - Presidi medico-chirurgici specialistici	€.	0	0	0	0	0	0	0
4.20.05.10.060.018.00.000	Dispositivi Medici: Cnd: D; S; V - Disinfettanti, prodotti per sterilizzazione e dispositivi vari	€.	1	0	(1)	0	0	0	0
4.20.05.10.060.020.00.000	Dispositivi medici: Cnd: C - Dispositivi per appar. Cardiocircolatorio		0	0	0	0	0	0	0
4.20.05.10.060.030.00.000	Dispositivi medici con repertorio e senza CND (tipo 2, kit)	€.	0	0	0	0	0	0	0
4.20.05.10.060.040.00.000	Dispositivi medici non registrati in Italia (senza repertorio e con CND assimilabile)	€.	0	0	0	0	0	0	0
4.20.05.10.070.010.00.000	Materiale chirurgico e prodotti per uso veterinario	€.	37	65	28	0	0	0	0
4.20.05.10.080.010.00.000	Materiali protesici (c.d. protesica "Maggiore") - Cnd: Y	€.	0	0	0	0	0	0	0
4.20.05.10.080.020.00.000	Materiali protesici (c.d. protesica "Minore")] - Cnd: T04	€.	0	0	0	0	0	0	0
4.20.05.10.080.030.00.000	Dispositivi Medici: Cnd: J - impiantabili attivi: Materiali protesici (endoprotesi)	€.	0	0	0	0	0	0	0
4.20.05.10.080.040.00.000	Dispositivi medici: Cnd: P - Materiali protesici (endoprotesi non attive)		0	0	0	0	0	0	0
4.20.05.10.090.010.00.000	Dispositivi Medici: Cnd F - Materiali per emodialisi	€.	0	0	0	0	0	0	0
4.20.05.10.100.010.00.000	Materiali per la profilassi igienico-sanitari: sieri	€.	0	0	0	0	0	0	0
4.20.05.10.100.020.00.000	Materiali per la profilassi igienico-sanitari: vaccini	€.	3.058	0	(3.058)	0	0	0	0
4.20.05.10.120.010.00.000	Prodotti farmaceutici per uso veterinario	€.	40	59	19	0	0	0	0
4.20.05.10.130.010.00.000	Sangue ed emocomponenti	€.	0	0	0	0	0	0	0
4.20.05.10.130.800.00.000	Sangue ed emocomponenti acquistati Extraregione	€.	0	0	0	0	0	0	0
4.20.05.10.130.810.00.000	Sangue ed emocomponenti da ATS/ASST/Fondazioni della Regione	€.	0	0	0	0	0	0	0
4.20.05.10.800.010.00.000	Altri beni e prodotti sanitari (PRODOTTI SENZA REPERTORIO E/O CND)	€.	18	12	(6)	0	0	0	0
4.20.05.10.800.810.00.000	Altri beni e prodotti sanitari (escluso Specialità medicinali, ossigeno, emoderivati e sangue) da ATS/ASST/Fondazioni della Regione	€.	0	0	0	0	0	0	0

Gli acquisti vanno indicati al netto di sconti, resi e abbuoni

R.C.P.R.I.B.A.

4.20.05.20.000.000.00.000	**B.1.B) Acquisti di beni non sanitari - Totale**		**362**	**423**	***61***	-	-	-	-

COD_COGE_NI	Descrizione		Valore netto al 31/12/2016	Valore netto al 31/12/2017	Variazione	Costi da utilizzo contributi Prechiusura al 31/12/2017	Costi da utilizzo contributi DI CUI SOCIO-SAN	Costi da contributi Prechiusura al 31/12/2017	Costi da contributi DI CUI SOCIO-SAN
4.20.05.20.010.010.00.000	Prodotti alimentari	€.	5	1	(4)	0	0	0	0
4.20.05.20.020.010.00.000	Materiale di guardaroba, di pulizia e di convivenza in genere	€.	44	39	(5)	0	0	0	0
4.20.05.20.030.010.00.000	Carburanti e lubrificanti	€.	163	155	(8)	0	0	0	0
4.20.05.20.030.020.00.000	Combustibili	€.	0	0	0	0	0	0	0
4.20.05.20.040.010.00.000	Cancelleria e stampati	€.	124	100	(24)	0	0	0	0
4.20.05.20.050.010.00.000	Supporti informatici e materiale per EDP	€.	3	3	0	0	0	0	0
4.20.05.20.060.010.00.000	Materiale per manutenzioni e riparazioni immobili e loro pertinenze	€.	4	0	(4)	0	0	0	0
4.20.05.20.060.020.00.000	Materiale per manutenzioni e riparazioni mobili e macchine	€.	0	0	0	0	0	0	0
4.20.05.20.060.030.00.000	Materiale per manutenzioni e riparazioni attrezzature tecnico scientifico sanitarie	€.	0	0	0	0	0	0	0
4.20.05.20.060.040.00.000	Materiale per manutenzioni e riparazioni attrezzature tecnico economali	€.	3	11	8	0	0	0	0
4.20.05.20.060.050.00.000	Materiale per manutenzioni e riparazioni automezzi (sanitari e non)	€.	0	0	0	0	0	0	0
4.20.05.20.060.080.00.000	Materiale per manutenzioni e riparazioni - Altro	€.	0	0	0	0	0	0	0
4.20.05.20.800.010.00.000	Altri beni non sanitari	€.	16	114	98	0	0	0	0
4.20.05.20.800.810.00.000	Altri beni non sanitari da ATS/ASST/Fondazioni della Regione	€.	0	0	0	0	0	0	0
4.20.05.20.800.900.00.000	REGIONE: Acquisti di beni non sanitari - Spese dirette regionali	€.	0	0	0	0	0	0	0

Gli acquisti vanno indicati al netto di sconti, resi e abbuoni

			Valore netto al 31/12/2016	Valore netto al 31/12/2017	Variazione	Costi da utilizzo contributi Prechiusura al 31/12/2017	Costi da utilizzo contributi DI CUI SOCIO-SAN	Costi da contributi Prechiusura al 31/12/2017	Costi da contributi DI CUI SOCIO-SAN
4.20.10.00.000.000.00.000	**B.2) Acquisti di servizi - Totale**	**€.**	**1.146.554**	**1.175.386**	***28.832***	**8.079**	**1.643**	**15.911**	**1.425**

			Valore netto al 31/12/2016	Valore netto al 31/12/2017	Variazione	Costi da utilizzo contributi Prechiusura al 31/12/2017	Costi da utilizzo contributi DI CUI SOCIO-SAN	Costi da contributi Prechiusura al 31/12/2017	Costi da contributi DI CUI SOCIO-SAN
4.20.10.10.000.000.00.000	**B.2.A) Acquisti di servizi sanitari - Totale**	**€.**	**1.141.701**	**1.167.659**	***25.958***	**8.079**	**1.643**	**15.697**	**1.425**
4.20.10.10.010.000.00.000	**B.2.A.1) Acquisti di servizi sanitari per medicina di base - Totale**	**€.**	**70.006**	**69.692**	***(314)***	-	-	-	-

COD_COGE_NI	Descrizione		Valore netto al 31/12/2016	Valore netto al 31/12/2017	Variazione	Costi da utilizzo contributi Prechiusura al 31/12/2017	Costi da utilizzo contributi DI CUI SOCIO-SAN	Costi da contributi Prechiusura al 31/12/2017	Costi da contributi DI CUI SOCIO-SAN
4.20.10.10.010.010.00.000	Assistenza per medicina di base convenzionata: Medici Medicina Generale	€.	52.932	52.626	(306)	0	0	0	0
4.20.10.10.010.020.00.000	Assistenza per medicina di base convenzionata: Pediatri Libera Scelta	€.	12.304	12.272	(32)	0	0	0	0
4.20.10.10.010.030.00.000	Assistenza per medicina di base convenzionata: Medici Guardia medica - Continuità assistenziale	€.	4.567	4.579	12	0	0	0	0
4.20.10.10.010.040.00.000	Assistenza per medicina di base convenzionata: Medicina dei servizi	€.	0	0	0	0	0	0	0
4.20.10.10.010.050.00.000	Assistenza per medicina di base convenzionata: Psicologi	€.	0	0	0	0	0	0	0
4.20.10.10.010.060.00.000	Assistenza per medicina di base convenzionata: Medici 118	€.	0	0	0	0	0	0	0
4.20.10.10.010.100.00.000	Altra assistenza per medicina di base	€.	0	0	0	0	0	0	0
4.20.10.10.010.200.00.000	Assistenza per medicina di base convenzionata: da pubblico Mobilità (Extra Regione)	€.	203	215	12	0	0	0	0
4.20.10.10.010.900.00.000	REGIONE: Mobilità attiva MMG da contabilizzare a costo	€.	0	0	0	0	0	0	0

4.20.10.10.020.000.00.000	**B.2.A.2) Acquisti di servizi sanitari per farmaceutica - Totale**	**€.**	**114.188**	**114.689**	***501***	-	-	**15**	-

COD_COGE_NI	Descrizione		Valore netto al 31/12/2016	Valore netto al 31/12/2017	Variazione	Costi da utilizzo contributi Prechiusura al 31/12/2017	Costi da utilizzo contributi DI CUI SOCIO-SAN	Costi da contributi Prechiusura al 31/12/2017	Costi da contributi DI CUI SOCIO-SAN
4.20.10.10.020.010.10.000	acquisto di prestazioni di farmaceutica da farmacie ubicate nel proprio territorio (Farmaceutica convenzionata ex art. 8, c. 2, D. Lgs. 502/92): Farmaci	€.	60.434	57.902	(2.532)	0	0	15	0
4.20.10.10.020.010.20.000	acquisto di prestazioni di farmaceutica da farmacie ubicate in altre province lombarde (Farmaceutica convenzionata ex art. 8, c. 2, D. Lgs. 502/92): Farmaci	€.	1.339	1.449	110	0	0	0	0
4.20.10.10.020.010.30.000	acquisto di prestazioni di farmaceutica da farmacie ubicate fuori regione (Farmaceutica convenzionata ex art. 8, c. 2, D. Lgs. 502/92): Farmaci (Mobilità passiva in compensazione)	€.	557	492	(65)	0	0	0	0
4.20.10.10.020.020.10.000	acquisto di prestazioni di farmaceutica da farmacie ubicate nel proprio territorio (Farmaceutica convenzionata ex art. 8, c. 2, D. Lgs. 502/92): Galenici	€.	0	1	1	0	0	0	0
4.20.10.10.020.020.20.000	acquisto di prestazioni di farmaceutica da farmacie ubicate in altre province lombarde (Farmaceutica convenzionata ex art. 8, c. 2, D. Lgs. 502/92): Galenici	€.	0	0	0	0	0	0	0
4.20.10.10.020.030.10.000	acquisto di prestazioni di farmaceutica da farmacie ubicate nel proprio territorio (Farmaceutica convenzionata ex art. 8, c. 2, D. Lgs. 502/92): Ossigeno	€.	139	161	22	0	0	0	0
4.20.10.10.020.030.20.000	acquisto di prestazioni di farmaceutica da farmacie ubicate in altre province lombarde (Farmaceutica convenzionata ex art. 8, c. 2, D. Lgs. 502/92): Ossigeno	€.	0	0	0	0	0	0	0
4.20.10.10.020.040.10.000	acquisto di prestazioni di farmaceutica da farmacie rurali	€.	49.445	52.387	2.942	0	0	0	0
4.20.10.10.020.040.20.000	Indennità farmacie rurali	€.	299	303	4	0	0	0	0

FIDO.ER.IA

4.20.10.10.020.050.10.000	contributi ENPAF per acquisto di prestazioni di farmaceutica (Farmaceutica convenzionata ex art. 8, c. 2, D. Lgs. 502/92)	€.	1.975	1.926	*(49)*	0	0	0	0
4.20.10.10.020.090.10.000	altri contributi relativi alle prestazioni di farmaceutica Convenzionata	€.	0	68	*68*	0	0	0	0
4.20.10.10.020.900.90.000	REGIONE: Mobilità attiva Farmaceutica da contabilizzare a costo	€.	0	0	*0*	0	0	0	0

RLS.C.R.I.B.A.

4.20.10.10.030.000.00.000	**B.2.A.3) Acquisti di servizi sanitari per assistenza specialistica ambulatoriale - Totale**	**€.**	**188.705**	**188.794**	***89***	-	-	**957**	-

COD_COGE_NI	*Descrizione*		*Valore netto al 31/12/2016*	*Valore netto al 31/12/2017*	*Variazione*	*Costi da utilizzo contributi Prechiusura al 31/12/2017*	***Costi da utilizzo contributi DI CUI SOCIO-SAN***	***Costi da contributi Prechiusura al 31/12/2017***	***Costi da contributi DI CUI SOCIO-SAN***
4.20.10.10.030.010.10.010	acquisto di prestazioni ambulatoriali da strutture pubbliche ubicate nel proprio territorio: ASST/ATS/Fondazioni pubbliche	€.	109.724	108.764	*(960)*	0	0	86	0
4.20.10.10.030.010.10.020	acquisto di prestazioni ambulatoriali da strutture pubbliche ubicate nel proprio territorio: altri soggetti pubblici	€.	0	0	*0*	0	0	0	0
4.20.10.10.030.010.10.030	acquisto di prestazioni ambulatoriali in strutture pubbliche ubicate in altre province della Lombardia: ASST/ATS/Fondazioni pubbliche	€.	13.149	13.370	*221*	0	0	0	0
4.20.10.10.030.010.10.050	acquisto di prestazioni ambulatoriali in strutture pubbliche ubicate in altre province della Lombardia: altri soggetti pubblici	€.	0	0	*0*	0	0	0	0
4.20.10.10.030.010.20.010	acquisto di prestazioni ambulatoriali da strutture private ubicate nel proprio territorio: IRCCS privati	€.	865	904	*39*	0	0	0	0
4.20.10.10.030.010.20.020	acquisto di prestazioni ambulatoriali da strutture private ubicate nel proprio territorio: ospedali classificati	€.	0	0	*0*	0	0	0	0
4.20.10.10.030.010.20.030	acquisto di prestazioni ambulatoriali da strutture private ubicate nel proprio territorio: case di cura private	€.	30.668	31.041	*373*	0	0	21	0
4.20.10.10.030.010.20.040	acquisto di prestazioni ambulatoriali da strutture private ubicate nel proprio territorio: strutture accreditate	€.	8.051	7.656	*(395)*	0	0	0	0
4.20.10.10.030.010.20.110	acquisto di prestazioni ambulatoriali in strutture private ubicate in altre province della Lombardia: IRCCS privati	€.	2.939	3.102	*163*	0	0	0	0
4.20.10.10.030.010.20.120	acquisto di prestazioni ambulatoriali in strutture private ubicate in altre province della Lombardia: ospedali classificati	€.	120	129	*9*	0	0	0	0
4.20.10.10.030.010.20.130	acquisto di prestazioni ambulatoriali in strutture private ubicate in altre province della Lombardia: case di cura private	€.	2.670	2.753	*83*	0	0	0	0
4.20.10.10.030.010.20.140	acquisto di prestazioni ambulatoriali in strutture private ubicate in altre province della Lombardia: strutture accreditate	€.	1.461	1.730	*269*	0	0	0	0
4.20.10.10.030.010.30.010	acquisto di prestazioni ambulatoriali in strutture ubicate fuori Regione (mobilità passiva in compensazione)	€.	10.324	10.333	*9*	0	0	0	0
4.20.10.10.030.020.10.010	assistenza medico specialistica convenzionata interna (SUMAI)	€.	130	110	*(20)*	0	0	0	0
4.20.10.10.030.030.10.010	Prestazioni di "screening" in strutture pubbliche ubicate nel proprio territorio: ASST/ATS/Fondazioni pubbliche	€.	1.237	1.320	*83*	0	0	0	0
4.20.10.10.030.030.10.020	Prestazioni di "screening" in strutture pubbliche ubicate nel proprio territorio: altri soggetti pubblici	€.	0	0	*0*	0	0	0	0
4.20.10.10.030.030.10.030	Prestazioni di "screening" in strutture pubbliche ubicate in altre province della Lombardia: ASST/ATS/Fondazioni pubbliche	€.	2	1	*(1)*	0	0	0	0
4.20.10.10.030.030.20.010	Prestazioni di "screening" in strutture private ubicate nel proprio territorio: IRCCS privati	€.	0	0	*0*	0	0	0	0
4.20.10.10.030.030.20.020	Prestazioni di "screening" in strutture private ubicate nel proprio territorio: ospedali classificati	€.	0	0	*0*	0	0	0	0
4.20.10.10.030.030.20.030	Prestazioni di "screening" in strutture private ubicate nel proprio territorio: case di cura private	€.	329	361	*32*	0	0	0	0
4.20.10.10.030.030.20.040	Prestazioni di "screening" in strutture private ubicate nel proprio territorio: strutture accreditate	€.	139	97	*(42)*	0	0	0	0
4.20.10.10.030.030.20.110	Prestazioni di "screening" in strutture private ubicate in altre province della Lombardia: IRCCS privati	€.	0	0	*0*	0	0	0	0
4.20.10.10.030.030.20.120	Prestazioni di "screening" in strutture private ubicate in altre province della Lombardia: ospedali classificati	€.	0	0	*0*	0	0	0	0
4.20.10.10.030.030.20.130	Prestazioni di "screening" in strutture private ubicate in altre province della Lombardia: case di cura private	€.	0	0	*0*	0	0	0	0
4.20.10.10.030.030.20.140	Prestazioni di "screening" in strutture private ubicate in altre province della Lombardia: strutture accreditate	€.	0	0	*0*	0	0	0	0
4.20.10.10.030.030.30.010	acquisto di prestazioni di "screening" in strutture ubicate fuori Regione (mobilità passiva in compensazione)	€.	0	0	*0*	0	0	0	0
4.20.10.10.030.040.10.010	acquisto di prestazioni di Neuro-psichiatria Infantile (Uonpia) in strutture pubbliche ubicate nel proprio territorio: ASST/ATS/Fondazioni pubbliche	€.	5.249	5.318	*69*	0	0	850	0
4.20.10.10.030.040.10.020	acquisto di prestazioni di Neuro-psichiatria Infantile (Uonpia) in strutture pubbliche ubicate nel proprio territorio: altri soggetti pubblici	€.	0	0	*0*	0	0	0	0
4.20.10.10.030.040.10.030	acquisto di prestazioni di Neuro-psichiatria Infantile (Uonpia) in strutture pubbliche ubicate in altre province della Lombardia: ASST/ATS/Fondazioni pubbliche	€.	86	82	*(4)*	0	0	0	0
4.20.10.10.030.040.10.040	acquisto di prestazioni di Neuro-psichiatria Infantile (Uonpia) in strutture pubbliche ubicate in altre province della Lombardia: altri soggetti pubblici	€.	0	0	*0*	0	0	0	0
4.20.10.10.030.040.20.010	acquisto di prestazioni di Neuro-psichiatria Infantile (Uonpia) in strutture private ubicate nel proprio territorio: IRCCS privati	€.	0	0	*0*	0	0	0	0
4.20.10.10.030.040.20.030	acquisto di prestazioni di Neuro-psichiatria Infantile (Uonpia) in strutture private ubicate nel proprio territorio: case di cura private	€.	0	0	*0*	0	0	0	0
4.20.10.10.030.040.20.040	acquisto di prestazioni di Neuro-psichiatria Infantile (Uonpia) in strutture private ubicate nel proprio territorio: strutture accreditate	€.	546	718	*172*	0	0	0	0
4.20.10.10.030.040.20.110	acquisto di prestazioni di Neuro-psichiatria Infantile (Uonpia) in strutture private ubicate in altre province lombarde: IRCCS privati	€.	0	0	*0*	0	0	0	0
4.20.10.10.030.040.20.120	acquisto di prestazioni di Neuro-psichiatria Infantile (Uonpia) in strutture private ubicate in altre province lombarde: ospedali classificati	€.	0	0	*0*	0	0	0	0
4.20.10.10.030.040.20.130	acquisto di prestazioni di Neuro-psichiatria Infantile (Uonpia) in strutture private ubicate in altre province lombarde: case di cura private	€.	0	0	*0*	0	0	0	0
4.20.10.10.030.040.20.140	acquisto di prestazioni di Neuro-psichiatria Infantile (Uonpia) in strutture private ubicate in altre province lombarde: strutture accreditate	€.	401	280	*(121)*	0	0	0	0
4.20.10.10.030.040.30.010	acquisto di prestazioni di Neuro-psichiatria Infantile (Uonpia) in strutture private ubicate fuori regione (mobilità passiva non in compensazione)	€.	615	725	*110*	0	0	0	0

FIRMATO DIGITALMENTE

4.20.10.10.040.000.00.000	**B.2.A.4) Acquisti di servizi sanitari per assistenza riabilitativa - Totale**	**€.**	**4.192**	**4.470**	*278*	-	-	-	-

COD_COGE_NI	*Descrizione*		*Valore netto al 31/12/2016*	*Valore netto al 31/12/2017*	*Variazione*	*Costi da utilizzo contributi Prechiusura al 31/12/2017*	***Costi da utilizzo contributi DI CUI SOCIO-SAN***	***Costi da contributi Prechiusura al 31/12/2017***	***Costi da contributi DI CUI SOCIO-SAN***
4.20.10.10.040.010.10.000	acquisto di prestazioni socio sanitarie integrate da strutture ubicate nel proprio territorio da I.D.R. extraosp. Art. 26 L.833/78 e da strutture di riabilitazione riclassificate ex Dgr n. 19883/2004 pubblici	€.	66	62	*(4)*	0	0	0	0
4.20.10.10.040.010.20.000	acquisto di prestazioni socio sanitarie integrate da strutture ubicate in altre province della Regione da I.D.R. extraosp. Art. 26 L.833/78 e da strutture di riabilitazione riclassificate ex Dgr n. 19883/2004 pubblici	€.	82	308	*226*	0	0	0	0
4.20.10.10.040.010.30.000	acquisto di prestazioni socio sanitarie integrate da strutture ubicate fuori Regione da I.D.R. extraosp. Art.26 €.833/78 pubblici (non soggetto a compensazione)	€.	0	0	*0*	0	0	0	0
4.20.10.10.040.020.10.000	acquisto di prestazioni socio sanitarie integrate da strutture ubicate nel proprio territorio da I.D.R. extraosp. Art. 26 L.833/78 e da strutture di riabilitazione riclassificate ex Dgr n. 19883/2004 privati	€.	4.028	4.045	*17*	0	0	0	0
4.20.10.10.040.020.20.000	acquisto di prestazioni socio sanitarie integrate da strutture ubicate in altre province della Regione da I.D.R. extraosp. Art. 26 L.833/78 e da strutture di riabilitazione riclassificate ex Dgr n. 19883/2004 privati	€.	0	0	*0*	0	0	0	0
4.20.10.10.040.020.30.000	acquisto di prestazioni socio sanitarie integrate da strutture ubicate fuori Regione da I.D.R. extraosp. Art.26 L.833/78 privati	€.	16	55	*39*	0	0	0	0

4.20.10.10.050.000.00.000	**B.2.A.5) Acquisti servizi sanitari per assistenza integrativa e protesica - Totale**	**€.**	**11.650**	**12.367**	***717***	-	-	-	-

COD_COGE_NI	*Descrizione*		*Valore netto al 31/12/2016*	*Valore netto al 31/12/2017*	*Variazione*	*Costi da utilizzo contributi Prechiusura al 31/12/2017*	***Costi da utilizzo contributi DI CUI SOCIO-SAN***	***Costi da contributi Prechiusura al 31/12/2017***	***Costi da contributi DI CUI SOCIO-SAN***
4.20.10.10.050.010.00.000	acquisto di prestazioni di farmaceutica da farmacie ubicate nel proprio territorio (Farmaceutica convenzionata ex art. 8, c. 2, D. Lgs. 502/92): Protesica	€.	65	73	*8*	0	0	0	0
4.20.10.10.050.020.00.000	acquisto di prestazioni di farmaceutica da farmacie ubicate in altre province lombarde (Farmaceutica convenzionata ex art. 8, c. 2, D. Lgs. 502/92): Protesica	€.	0	0	*0*	0	0	0	0
4.20.10.10.050.030.00.000	acquisto di prestazioni di farmaceutica da farmacie ubicate fuori regione (Farmaceutica convenzionata ex art. 8, c. 2, D. Lgs. 502/92): Protesica	€.	0	0	*0*	0	0	0	0
4.20.10.10.050.110.00.000	acquisto di prestazioni di farmaceutica da farmacie ubicate nel proprio territorio (Farmaceutica convenzionata ex art. 8, c. 2, D. Lgs. 502/92): Dietetica	€.	10	127	*117*	0	0	0	0
4.20.10.10.050.120.00.000	acquisto di prestazioni di farmaceutica da farmacie ubicate in altre province lombarde (Farmaceutica convenzionata ex art. 8, c. 2, D. Lgs. 502/92): Dietetica	€.	0	0	*0*	0	0	0	0
4.20.10.10.050.130.00.000	acquisto di prestazioni di farmaceutica da farmacie ubicate fuori regione (Farmaceutica convenzionata ex art. 8, c. 2, D. Lgs. 502/92): Dietetica	€.	0	0	*0*	0	0	0	0

BOZZA C.R.I.B.A.

4.20.10.10.050.150.00.000	acquisto di prestazioni di farmaceutica da farmacie ubicate nel proprio territorio (Farmaceutica convenzionata ex art. 8, c. 2, D. Lgs. 502/92): Diabetica	€.	162	3	(159)	0	0	0	0
4.20.10.10.050.152.00.000	acquisto di prestazioni di farmaceutica da farmacie ubicate in altre province lombarde (Farmaceutica convenzionata ex art. 8, c. 2, D. Lgs. 502/92): Diabetica	€.	0	0	0	0	0	0	0
4.20.10.10.050.154.00.000	acquisto di prestazioni di farmaceutica da farmacie ubicate fuori regione (Farmaceutica convenzionata ex art. 8, c. 2, D. Lgs. 502/92): Diabetica	€.	0	0	0	0	0	0	0
4.20.10.10.050.210.00.000	Assistenza Integrativa (Dietetica) non erogata tramite Farmaceutica Convenzionata - Negozi non WebCare - (ex art. 8, c. 2, D.Lgs. 502/92)	€.	1.220	1.397	177	0	0	0	0
4.20.10.10.050.215.00.000	Assistenza Integrativa (Dietetica) non erogata tramite Farmaceutica Convenzionata - WEBCARE -(ex art. 8, c. 2, D.Lgs. 502/92)	€.	1.875	1.803	(72)	0	0	0	0
4.20.10.10.050.220.00.000	Assistenza Integrativa (Ausili per Diabetici) non erogata tramite Farmaceutica Convenzionata (ex art. 8, c. 2, D.Lgs. 502/92)	€.	5.914	6.044	130	0	0	0	0
4.20.10.10.050.310.00.000	Assistenza Protesica non erogata tramite Farmaceutica Convenzionata (ex art. 8, c. 2, D.Lgs. 502/92) c.d. protesica "Maggiore"	€.	0	0	0	0	0	0	0
4.20.10.10.050.320.00.000	Assistenza Protesica non erogata tramite Farmaceutica Convenzionata (ex art. 8, c. 2, D.Lgs. 502/92) c.d. protesica "Minore"	€.	2.375	2.920	545	0	0	0	0
4.20.10.10.050.330.00.000	Assistenza Protesica non erogata tramite Farmaceutica Convenzionata (ex art. 8, c. 2, D.Lgs. 502/92) - Costi di gestione magazzino	€.	0	0	0	0	0	0	0
4.20.10.10.050.332.00.000	Acquisto di prestazioni relative all'Assistenza Integrativa - Nutrizione Artificiale Enterale	€.	0	0	0	0	0	0	0
4.20.10.10.050.334.00.000	Acquisto di prestazioni relative all'Assistenza Integrativa (SOLO Servizio Distributivo da privato)	€.	29	0	(29)	0	0	0	0
4.20.10.10.050.336.00.000	Acquisto di prestazioni relative all'Assistenza Protesica (SOLO Servizio Distributivo da privato)	€.	0	0	0	0	0	0	0
4.20.10.10.050.400.00.000	Acquisto di prestazioni relative all'Assistenza Protesica Extraregione	€.	0	0	0	0	0	0	0
4.20.10.10.050.450.00.000	Acquisto di prestazioni relative all'Assistenza Integrativa Extraregione	€.	0	0	0	0	0	0	0
4.20.10.10.060.000.00.000	**B.2.A.6) Acquisti servizi sanitari per assistenza ospedaliera - Totale**	**€.**	**426.143**	**425.541**	**(602)**	**-**	**-**	**747**	**-**

COD_COGE_NI	Descrizione		Valore netto al 31/12/2016	Valore netto al 31/12/2017	Variazione	Costi da utilizzo contributi Prechiusura al 31/12/2017	Costi da utilizzo contributi DI CUI SOCIO-SAN	Costi da contributi Prechiusura al 31/12/2017	Costi da contributi DI CUI SOCIO-SAN
4.20.10.10.060.010.10.000	acquisto di Drg da strutture pubbliche ubicate nel proprio territorio: ASST/Fondazioni pubbliche	€.	243.121	243.010	(111)	0	0	683	0
4.20.10.10.060.010.30.000	acquisto di Drg da strutture pubbliche ubicate in altre province della Lombardia: ATS/ASST/Fondazioni pubbliche	€.	40.974	40.151	(823)	0	0	0	0
4.20.10.10.060.010.40.000	acquisto di Drg da strutture pubbliche ubicate in altre province della Lombardia: altri soggetti pubblici	€.	0	0	0	0	0	0	0
4.20.10.10.060.010.80.000	acquisto di Drg da strutture pubbliche ubicate fuori Regione (mobilità passiva in compensazione)	€.	44.270	47.788	3.518	0	0	0	0
4.20.10.10.060.020.10.000	acquisto di Drg da erogatori privati ubicati nel proprio territorio: IRCCS privati	€.	4.273	4.205	(68)	0	0	46	0
4.20.10.10.060.020.20.000	acquisto di Drg da erogatori privati ubicati nel proprio territorio: ospedali classificati	€.	0	0	0	0	0	0	0
4.20.10.10.060.020.30.000	acquisto di Drg da erogatori privati ubicati nel proprio territorio: case di cura private	€.	59.020	57.726	(1.294)	0	0	18	0
4.20.10.10.060.020.40.000	acquisto di Drg da erogatori privati ubicati in altre province della Lombardia: IRCCS privati	€.	16.804	15.387	(1.417)	0	0	0	0
4.20.10.10.060.020.50.000	acquisto di Drg da erogatori privati ubicati in altre province della Lombardia: ospedali classificati	€.	730	515	(215)	0	0	0	0
4.20.10.10.060.020.60.000	acquisto di Drg da erogatori privati ubicati in altre province della Lombardia: case di cura private	€.	16.951	16.759	(192)	0	0	0	0
4.20.10.10.060.900.10.000	REGIONE: Mobilità attiva Ricoveri privato da contabilizzare a costo	€.	0	0	0	0	0	0	0
4.20.10.10.060.900.20.000	REGIONE: Funzioni non tariffate IRCCS privati + Altro	€.	0	0	0	0	0	0	0
4.20.10.10.060.900.30.000	REGIONE: Funzioni non tariffate ospedali classificati + Altro	€.	0	0	0	0	0	0	0
4.20.10.10.060.900.40.000	REGIONE: Funzioni non tariffate case di cura private + Altro	€.	0	0	0	0	0	0	0
4.20.10.10.070.000.00.000	**B.2.A.7) Acquisto prestazioni di psichiatria residenziale e semiresidenziale - Totale**	**€.**	**24.540**	**24.536**	**(4)**	**-**	**-**	**660**	**-**

COD_COGE_NI	Descrizione		Valore netto al 31/12/2016	Valore netto al 31/12/2017	Variazione	Costi da utilizzo contributi Prechiusura al 31/12/2017	Costi da utilizzo contributi DI CUI SOCIO-SAN	Costi da contributi Prechiusura al 31/12/2017	Costi da contributi DI CUI SOCIO-SAN
4.20.10.10.070.010.10.000	acquisto di prestazioni di psichiatria in strutture pubbliche ubicate nel proprio territorio: ASST/Fondazioni pubbliche	€.	19.297	19.081	(216)	0	0	660	0
4.20.10.10.070.010.30.000	acquisto di prestazioni di psichiatria in strutture pubbliche ubicate in altre province lombarde: ATS/ASST/Fondazioni pubbliche	€.	43	53	10	0	0	0	0
4.20.10.10.070.010.40.000	acquisto di prestazioni di psichiatria in strutture pubbliche ubicate in altre province lombarde: altri soggetti pubblici	€.	0	0	0	0	0	0	0
4.20.10.10.070.020.10.000	acquisto di prestazioni di psichiatria in strutture private accreditate a contratto ubicate nel proprio territorio	€.	3.497	3.546	49	0	0	0	0
4.20.10.10.070.020.20.000	acquisto di prestazioni di psichiatria in strutture private accreditate a contratto ubicate in altre province lombarde	€.	460	453	(7)	0	0	0	0
4.20.10.10.070.020.30.000	acquisto di prestazioni di psichiatria in strutture private accreditate NON a contratto ubicate nel proprio territorio	€.	672	798	126	0	0	0	0
4.20.10.10.070.020.40.000	acquisto di prestazioni di psichiatria in strutture private accreditate NON a contratto ubicate in altre province lombarde	€.	291	330	39	0	0	0	0
4.20.10.10.070.020.50.000	acquisto di prestazioni di psichiatria in strutture private ubicate fuori regione (Mobilità passiva non soggetta a compensazione)	€.	280	275	(5)	0	0	0	0

ATTO CONFORME ORIGINALE

4.20.10.10.080.000.00.000	**B.2.A.8) Acquisto prestazioni di distribuzione farmaci e File F - Totale**	**€.**	**91.306**	**102.623**	***11.317***	-	-	-	-

COD_COGE_NI	*Descrizione*		*Valore netto al 31/12/2016*	*Valore netto al 31/12/2017*	*Variazione*	*Costi da utilizzo contributi Prechiusura al 31/12/2017*	***Costi da utilizzo contributi DI CUI SOCIO-SAN***	***Costi da contributi Prechiusura al 31/12/2017***	***Costi da contributi DI CUI SOCIO-SAN***
4.20.10.10.080.010.10.000	acquisto farmaci file F da struture pubbliche ubicate nel proprio territorio: ASST/Fondazioni pubbliche	€.	42.167	52.640	*10.473*	0	0	0	0
4.20.10.10.080.010.30.000	acquisto farmaci file F da strutture pubbliche ubicate in altre province della Regione: ATS/ASST/Fondazioni pubbliche	€.	9.839	11.733	*1.894*	0	0	0	0
4.20.10.10.080.010.40.000	acquisto farmaci file F da strutture pubbliche ubicate in altre province della Regione: altri Enti pubblici	€.	0	0	*0*	0	0	0	0
4.20.10.10.080.010.50.000	acquisto farmaci file F da Istituti penitenziari (anche per il tramite di ASST/Fondazioni pubbliche)	€.	182	166	*(16)*	0	0	0	0
4.20.10.10.080.010.80.000	acquisto farmaci file F fuori Regione (Mobilità passiva in compensazione)	€.	5.708	6.083	*375*	0	0	0	0
4.20.10.10.080.020.10.000	Acquisto farmaci file F da erogatori privati ubicati nel proprio territorio: IRCCS privati	€.	84	105	*21*	0	0	0	0
4.20.10.10.080.020.20.000	Acquisto farmaci file F da erogatori privati ubicati nel proprio territorio: ospedali classificati	€.	0	0	*0*	0	0	0	0
4.20.10.10.080.020.30.000	Acquisto farmaci file F da erogatori privati ubicati nel proprio territorio: case di cura private	€.	1.503	1.855	*352*	0	0	0	0
4.20.10.10.080.020.40.000	Acquisto farmaci file F da erogatori privati ubicati in altre province della Regione: IRCCS privati	€.	2.691	3.266	*575*	0	0	0	0
4.20.10.10.080.020.50.000	Acquisto farmaci file F da erogatori privati ubicati in altre province della Regione: ospedali classificati	€.	79	102	*23*	0	0	0	0
4.20.10.10.080.020.60.000	Acquisto farmaci file F da erogatori privati ubicati in altre province della Regione: case di cura private	€.	1.041	907	*(134)*	0	0	0	0
4.20.10.10.080.030.10.000	acquisto farmaci "Doppio canale" (ex Nota CUF 37 più ossigeno) da strutture pubbliche ubicate nel proprio territorio (rimborso farmaco più servizio): ASST/Fondazioni pubbliche	€.	20.566	17.970	*(2.596)*	0	0	0	0
4.20.10.10.080.030.30.000	acquisto farmaci "Doppio canale" (ex Nota CUF 37 più ossigeno) da strutture pubbliche ubicate in altre province (rimborso farmaco più servizio): ATS/ASST/Fondazioni pubbliche	€.	3.080	3.093	*13*	0	0	0	0
4.20.10.10.080.030.40.000	acquisto farmaci "Doppio canale" (ex Nota CUF 37 più ossigeno) da strutture pubbliche ubicate in altre province (rimborso farmaco più servizio): altri Enti pubblici	€.	0	0	*0*	0	0	0	0
4.20.10.10.080.040.10.000	Prestazioni di acquisto più servizio distributivo di "Doppio canale" da soggetti privati ubicati nel proprio territorio	€.	236	256	*20*	0	0	0	0
4.20.10.10.080.040.20.000	Prestazioni di acquisto più servizio distributivo di "Doppio canale" da soggetti privati ubicati in altre province	€.	1.221	1.371	*150*	0	0	0	0
4.20.10.10.080.040.30.000	Acquisti di prestazioni derivanti dall'attività di "Doppio Canale" (SOLO Servizio Distributivo da privato)	€.	2.570	2.786	*216*	0	0	0	0

BRSCR.I.B.A.

4.20.10.10.080.050.10.000	acquisto farmaci "Primo Ciclo" da strutture pubbliche ubicate nel proprio territorio: ASST/Fondazioni pubbliche	€.	255	211	(44)	0	0	0	0
4.20.10.10.080.050.30.000	acquisto farmaci "Primo Ciclo" da strutture pubbliche ubicate in altre province della Regione: ASST/Fondazioni pubbliche	€.	21	20	(1)	0	0	0	0
4.20.10.10.080.050.40.000	acquisto farmaci "Primo Ciclo" da strutture pubbliche ubicate in altre province della Regione: altri Enti pubblici	€.	0	0	0	0	0	0	0
4.20.10.10.080.050.80.000	acquisto farmaci "Primo Ciclo" da strutture ubicate fuori Regione (Mobilità passiva in compensazione)	€.	0	0	0	0	0	0	0
4.20.10.10.080.060.10.000	acquisto farmaci "Primo Ciclo" da strutture private ubicate nel proprio territorio	€.	59	51	(8)	0	0	0	0
4.20.10.10.080.060.20.000	acquisto farmaci "Primo Ciclo" da strutture private ubicate in altre province della Regione	€.	4	8	4	0	0	0	0
4.20.10.10.080.900.90.000	REGIONE: Mobilità attiva File F, Doppio Canale, Primo Ciclo privato da contabilizzare a costo	€.	0	0	0	0	0	0	0
4.20.10.10.090.000.00.000	**B.2.A.9) Acquisto prestazioni termali in convenzione - Totale**	**€.**	**1.328**	**1.238**	**(90)**	-	-	-	-

COD_COGE_NI	Descrizione		Valore netto al 31/12/2016	Valore netto al 31/12/2017	Variazione	Costi da utilizzo contributi Prechiusura al 31/12/2017	Costi da utilizzo contributi DI CUI SOCIO-SAN	Costi da contributi Prechiusura al 31/12/2017	Costi da contributi DI CUI SOCIO-SAN
4.20.10.10.090.010.00.000	assistenza termale in convenzione ubicate nel proprio territorio	€.	28	27	(1)	0	0	0	0
4.20.10.10.090.020.00.000	assistenza termale in convenzione ubicate in altre province della Regione	€.	514	488	(26)	0	0	0	0
4.20.10.10.090.030.00.000	assistenza termale in convenzione fuori Regione (Mobilità passiva in compensazione)	€.	786	723	(63)	0	0	0	0
4.20.10.10.090.900.00.000	REGIONE: Mobilità attiva prestazioni Termali privato da contabilizzare a costo	€.	0	0	0	0	0	0	0
4.20.10.10.100.000.00.000	**B.2.A.10) Acquisto prestazioni trasporto sanitari - Totale**	**€.**	**673**	**768**	**95**	-	-	-	-

COD_COGE_NI	Descrizione		Valore netto al 31/12/2016	Valore netto al 31/12/2017	Variazione	Costi da utilizzo contributi Prechiusura al 31/12/2017	Costi da utilizzo contributi DI CUI SOCIO-SAN	Costi da contributi Prechiusura al 31/12/2017	Costi da contributi DI CUI SOCIO-SAN
4.20.10.10.100.010.10.000	Trasporti sanitari per emergenza da pubblico (118)	€.	0	0	0	0	0	0	0
4.20.10.10.100.010.20.000	Altri Trasporti sanitari da pubblico	€.	0	0	0	0	0	0	0
4.20.10.10.100.010.80.000	Trasporti fuori regione (mobilità passiva in compensazione)	€.	673	768	95	0	0	0	0
4.20.10.10.100.020.10.000	Trasporti sanitari per emergenza da privato (118)	€.	0	0	0	0	0	0	0
4.20.10.10.100.020.20.000	Altri Trasporti sanitari da privato	€.	0	0	0	0	0	0	0
4.20.10.10.100.900.90.000	REGIONE: Mobilità attiva prestazioni di Trasporto privato da contabilizzare a costo	€.	0	0	0	0	0	0	0
4.20.10.10.110.000.00.000	**B.2.A.11) Acquisto prestazioni Socio-Sanitaria a rilevanza sanitaria - Totale**	**€.**	**174.410**	**175.068**	658	**455**	**455**	-	-

COD_COGE_NI	Descrizione		Valore netto al 31/12/2016	Valore netto al 31/12/2017	Variazione	Costi da utilizzo contributi Prechiusura al 31/12/2017	Costi da utilizzo contributi DI CUI SOCIO-SAN	Costi da contributi Prechiusura al 31/12/2017	Costi da contributi DI CUI SOCIO-SAN
4.20.10.10.110.010.10.010	acquisto di prestazioni socio sanitarie integrate da strutture ubicate nel proprio territorio: di cui da RSA pubbliche	€.	12.838	8.994	(3.844)	0	0	0	0
4.20.10.10.110.010.10.050	acquisto di prestazioni socio sanitarie integrate da strutture ubicate nel proprio territorio: di cui da C.D.I. pubblici	€.	1.335	1.181	(154)	0	0	0	0
4.20.10.10.110.010.10.060	acquisto di prestazioni socio sanitarie integrate da strutture ubicate nel proprio territorio: di cui da R.S.D. pubbliche	€.	0	0	0	0	0	0	0
4.20.10.10.110.010.10.080	acquisto di prestazioni socio sanitarie integrate da strutture ubicate nel proprio territorio: di cui da Centri Diurni per persone Disabili (C.D.D.) pubblici	€.	1.079	1.063	(16)	0	0	0	0
4.20.10.10.110.010.10.090	acquisto di prestazioni socio sanitarie integrate da strutture ubicate nel proprio territorio: di cui da Comunità alloggio Socio Sanitarie per persone con disabilità (C.S.S.) pubbliche	€.	91	88	(3)	0	0	0	0
4.20.10.10.110.010.10.100	acquisto di prestazioni socio sanitarie integrate da strutture ubicate nel proprio territorio: di cui per Hospice pubblici	€.	0	0	0	0	0	0	0
4.20.10.10.110.010.10.110	acquisto di prestazioni socio sanitarie integrate da strutture ubicate nel proprio teritorio: di cui per cure intermedie pubbliche	€.	4.584	4.544	(40)	0	0	0	0
4.20.10.10.110.010.20.010	acquisto di prestazioni socio sanitarie integrate da strutture ubicate in altre province della Regione: di cui da RSA pubbliche	€.	1.640	1.525	(115)	0	0	0	0
4.20.10.10.110.010.20.050	acquisto di prestazioni socio sanitarie integrate da strutture ubicate in altre province della Regione: di cui da C.D.I. pubblici	€.	74	46	(28)	0	0	0	0
4.20.10.10.110.010.20.060	acquisto di prestazioni socio sanitarie integrate da strutture ubicate in altre province della Regione: di cui da R.S.D. pubbliche	€.	735	910	175	0	0	0	0
4.20.10.10.110.010.20.070	acquisto di prestazioni socio sanitarie integrate da strutture pubbliche ubicate in altre province della Regione: di cui per pazienti ex O.P. di fascia B (al netto delle tariffe di accreditamento)	€.	0	0	0	0	0	0	0
4.20.10.10.110.010.20.080	acquisto di prestazioni socio sanitarie integrate da strutture ubicate in altre province della Regione: di cui da Centri Diurni per persone Disabili (C.D.D.) pubblici	€.	31	26	(5)	0	0	0	0
4.20.10.10.110.010.20.090	acquisto di prestazioni socio sanitarie integrate da strutture ubicate in altre province della Regione: di cui da Comunità alloggio Socio Sanitarie per persone con disabilità (C.S.S.) pubbliche	€.	21	20	(1)	0	0	0	0
4.20.10.10.110.010.20.100	acquisto di prestazioni socio sanitarie integrate da strutture ubicate in altre province della Regione: di cui per Hospice pubblici	€.	166	182	16	0	0	0	0
4.20.10.10.110.010.20.110	acquisto di prestazioni socio sanitarie integrate da strutture ubicate in altre province della Regione: di cui per cure intermedie pubbliche	€.	662	252	(410)	0	0	0	0

BOZZA

4.20.10.10.110.010.30.010	acquisto di prestazioni socio sanitarie integrate da strutture ubicate fuori Regione: di cui da RSA pubbliche	€.	2	0	(2)	0	0	0	0
4.20.10.10.110.010.40.010	acquisto di prestazioni socio sanitarie integrate da strutture ubicate fuori Regione: di cui per Hospice pubblici	€.	0	0	0	0	0	0	0
4.20.10.10.110.010.40.020	acquisto di servizi di assistenza domiciliare integrata (ADI) da pubblico	€.	0	0	0	0	0	0	0
4.20.10.10.110.010.40.030	acquisto di prestazioni di assistenza domiciliare integrata (ADI) - voucher sociosanitario da pubblico	€.	648	483	(165)	29	29	0	0
4.20.10.10.110.010.40.040	Acquisto servizi socio assistenziali da pubblico	€.	0	0	0	0	0	0	0
4.20.10.10.110.010.40.050	Acquisto di voucher sociosanitari da ATS/ASST/Fondazioni della Regione	€.	0	0	0	0	0	0	0
4.20.10.10.110.010.80.010	altri acquisti di prestazioni di servizi socio sanitari da ATS/ASST/Fondazioni della Regione	€.	0	0	0	0	0	0	0
4.20.10.10.110.010.80.020	Altri costi per prestazioni di servizi socio sanitari da pubblico	€.	284	0	(284)	0	0	0	0
4.20.10.10.110.010.80.110	altri acquisti di prestazioni di servizi socio assistenziali da ATS/ASST/Fondazioni della Regione	€.	0	0	0	0	0	0	0
4.20.10.10.110.010.80.120	Altri costi per prestazioni di servizi socio assistenziali da pubblico	€.	0	0	0	0	0	0	0
4.20.10.10.110.020.10.010	acquisto di prestazioni socio sanitarie integrate da strutture ubicate nel proprio territorio: di cui da RSA private	€.	83.494	87.806	4.312	0	0	0	0
4.20.10.10.110.020.10.050	acquisto di prestazioni socio sanitarie integrate da strutture ubicate nel proprio territorio: di cui da C.D.I. privati	€.	3.717	3.684	(33)	0	0	0	0
4.20.10.10.110.020.10.060	acquisto di prestazioni socio sanitarie integrate da strutture ubicate nel proprio territorio: di cui da R.S.D. private	€.	13.480	13.356	(124)	0	0	0	0
4.20.10.10.110.020.10.070	acquisto di prestazioni socio sanitarie integrate da strutture private ubicate nel proprio territorio: di cui per pazienti ex O.P. di fascia B (al netto delle tariffe di accreditamento)	€.	0	0	0	0	0	0	0
4.20.10.10.110.020.10.080	acquisto di prestazioni socio sanitarie integrate da strutture ubicate nel proprio territorio: di cui da Centri Diurni per persone Disabili (C.D.D.) privati	€.	4.444	4.394	(50)	0	0	0	0
4.20.10.10.110.020.10.090	acquisto di prestazioni socio sanitarie integrate da strutture ubicate nel proprio territorio: di cui da Comunità alloggio Socio Sanitarie per persone con disabilità (C.S.S.) private	€.	642	635	(7)	0	0	0	0
4.20.10.10.110.020.10.100	acquisto di prestazioni socio sanitarie integrate da strutture ubicate nel proprio territorio: di cui da Hospice privati	€.	1.867	1.910	43	0	0	0	0
4.20.10.10.110.020.10.110	acquisto di prestazioni socio sanitarie integrate da strutture ubicate nel proprio teritorio: di cui per cure intermedie private	€.	28.539	28.604	65	0	0	0	0
4.20.10.10.110.020.20.010	acquisto di prestazioni socio sanitarie integrate da strutture ubicate in altre province della Regione: di cui da RSA private	€.	0	0	0	0	0	0	0
4.20.10.10.110.020.20.050	acquisto di prestazioni socio sanitarie integrate da strutture ubicate in altre province della Regione: di cui da C.D.I. privati	€.	0	0	0	0	0	0	0
4.20.10.10.110.020.20.060	acquisto di prestazioni socio sanitarie integrate da strutture ubicate in altre province della Regione: di cui da R.S.D. private	€.	0	0	0	0	0	0	0
4.20.10.10.110.020.20.070	acquisto di prestazioni socio sanitarie integrate da strutture private ubicate in altre province della Regione: di cui per pazienti ex O.P. di fascia B (al netto delle tariffe di accreditamento)	€.	0	0	0	0	0	0	0

S.C.R.I.B.A.

4.20.10.10.110.020.20.080	acquisto di prestazioni socio sanitarie integrate da strutture ubicate in altre province della Regione: di cui da Centri Diurni per persone Disabili (C.D.D.) privati	€.	0	0	0	0	0	0	0
4.20.10.10.110.020.20.090	acquisto di prestazioni socio sanitarie integrate da strutture ubicate in altre province della Regione: di cui da Comunità alloggio Socio Sanitarie per persone con disabilità (C.S.S.) private	€.	0	0	0	0	0	0	0
4.20.10.10.110.020.20.100	acquisto di prestazioni socio sanitarie integrate da strutture ubicate in altre province della Regione: di cui da Hospice privati	€.	0	0	0	0	0	0	0
4.20.10.10.110.020.20.110	acquisto di prestazioni socio sanitarie integrate da strutture ubicate in altre province della Regione: di cui per cure intermedie private	€.	0	0	0	0	0	0	0
4.20.10.10.110.020.20.120	acquisto di prestazioni socio sanitarie integrate da RSA gestite da ASST (ATS/ASST/Fondazioni della Regione)	€.	11	11	0	0	0	0	0
4.20.10.10.110.020.20.130	acquisto di prestazioni socio sanitarie integrate da CDI gestiti da ASST (ATS/ASST/Fondazioni della Regione)	€.	0	0	0	0	0	0	0
4.20.10.10.110.020.20.140	acquisto di prestazioni socio sanitarie integrate da RSD gestite da ASST (ATS/ASST/Fondazioni della Regione)	€.	0	0	0	0	0	0	0
4.20.10.10.110.020.20.150	acquisto di prestazioni socio sanitarie integrate da CDD gestiti da ASST (ATS/ASST/Fondazioni della Regione)	€.	0	0	0	0	0	0	0
4.20.10.10.110.020.20.160	acquisto di prestazioni socio sanitarie integrate da hospice gestiti da ASST (ATS/ASST/Fondazioni della Regione)	€.	0	0	0	0	0	0	0
4.20.10.10.110.020.30.010	acquisto di prestazioni socio sanitarie integrate da strutture ubicate fuori Regione: di cui da RSA private	€.	61	72	11	0	0	0	0
4.20.10.10.110.020.30.020	acquisto di prestazioni socio sanitarie integrate da strutture ubicate fuori Regione: di cui da strutture per disabili private	€.	41	41	0	0	0	0	0
4.20.10.10.110.020.30.030	acquisto di prestazioni socio sanitarie integrate da strutture ubicate fuori Regione: di cui da Hospice privati	€.	0	0	0	0	0	0	0
4.20.10.10.110.020.40.010	acquisto di servizi di assistenza domiciliare integrata (ADI) da privato	€.	0	0	0	0	0	0	0
4.20.10.10.110.020.40.020	acquisto di prestazioni di assistenza domiciliare integrata (ADI) - voucher sociosanitario da privato	€.	8.949	10.157	1.208	426	426	0	0
4.20.10.10.110.020.50.010	acquisto di prestazioni per tossicodipendenti comunità terapeutiche private ubicate sul proprio territorio	€.	1.695	1.770	75	0	0	0	0
4.20.10.10.110.020.50.020	acquisto di prestazioni per tossicodipendenti da comunità terapeutiche private ubicate in altre province della Regione	€.	2.007	2.086	79	0	0	0	0
4.20.10.10.110.020.50.030	acquisto di prestazioni per tossicodipendenti da comunità terapeutiche private ubicate fuori Regione	€.	126	108	(18)	0	0	0	0
4.20.10.10.110.020.60.010	acquisto di prestazioni da servizi multidisciplinari integrati (dipendenze) privati ubicati sul proprio territorio	€.	0	0	0	0	0	0	0
4.20.10.10.110.020.60.020	acquisto di prestazioni da servizi multidisciplinari integrati (dipendenze) privati ubicati in altre province della Regione	€.	125	125	0	0	0	0	0
4.20.10.10.110.020.65.010	acquisto di prestazioni socio sanitarie integrate da consultori familiari privati ubicati sul proprio territorio (prestazioni tariffate)	€.	920	877	(43)	0	0	0	0
4.20.10.10.110.020.65.015	Riconoscimento funzioni ai consultori familiari privati ubicati sul proprio territorio	€.	43	58	15	0	0	0	0
4.20.10.10.110.020.65.020	acquisto di prestazioni socio sanitarie integrate da consultori familiari privati ubicati in altre province della Regione	€.	59	60	1	0	0	0	0
4.20.10.10.120.000.00.000	**B.2.A.12) Compartecipazione al personale per att. Libero-prof. (intramoenia) - Totale**	**€.**	**237**	**213**	***(24)***	**-**	**-**	**-**	**-**

COD_COGE_NI	*Descrizione*		*Valore netto al 31/12/2016*	*Valore netto al 31/12/2017*	*Variazione*	*Costi da utilizzo contributi Prechiusura al 31/12/2017*	*Costi da utilizzo contributi DI CUI SOCIO-SAN*	*Costi da contributi Prechiusura al 31/12/2017*	*Costi da contributi DI CUI SOCIO-SAN*
4.20.10.10.120.010.00.000	Compart. al personale att. libera professione ex art. 55 c.1 lett. a) - b) Ccnl - Area Ospedaliera	€.	0	0	0	0	0	0	0
4.20.10.10.120.012.00.000	Compart. al personale att. libera professione ex art. 55 c.1 lett. a) - b) Ccnl - Area Specialistica	€.	0	0	0	0	0	0	0
4.20.10.10.120.015.00.000	Compart. al personale att. libera professione ex art. 55 c.1 lett. a) - b) Ccnl - Area sanità pubblica	€.	53	22	(31)	0	0	0	0
4.20.10.10.120.020.00.000	Servizi di consulenza sanitaria in area pagamento (art. 55 c.1 lett. c) d) ed ex art. 57-58 CCNL)	€.	183	191	8	0	0	0	0
4.20.10.10.120.025.00.000	Servizi di consulenza sanitaria in area pagamento (art. 55 c.1 lett. c) d) ed ex art. 57-58 CCNL) - attività v/ATS-ASST-Fondazioni della Regione	€.	1	0	(1)	0	0	0	0
4.20.10.10.120.030.00.000	Servizi di consulenza sanitaria in area pagamento (art. 55 c.2 CCNL)	€.	0	0	0	0	0	0	0
4.20.10.10.120.035.00.000	Servizi di consulenza sanitaria in area pagamento (art. 55 c.2 CCNL) v/ATS-ASST-Fondazioni della Regione	€.	0	0	0	0	0	0	0
4.20.10.10.120.040.00.000	Costi per prestazioni sanitarie intramoenia - Altro verso ATS-ASST-Fondazioni della Regione	€.	0	0	0	0	0	0	0
4.20.10.10.130.000.00.000	**B.2.A.13) Rimborsi, assegni e contributi sanitari - Totale**	**€.**	**14.316**	**24.442**	***10.126***	6.386	**-**	**2.147**	**-**

COD_COGE_NI	*Descrizione*		*Valore netto al 31/12/2016*	*Valore netto al 31/12/2017*	*Variazione*	*Costi da utilizzo contributi Prechiusura al 31/12/2017*	*Costi da utilizzo contributi DI CUI SOCIO-SAN*	*Costi da contributi Prechiusura al 31/12/2017*	*Costi da contributi DI CUI SOCIO-SAN*
4.20.10.10.130.010.10.000	Contributi ad associazioni di volontariato	€.	0	0	0	0	0	0	0
4.20.10.10.130.010.15.000	Contributi/Rimborsi per cure all'estero	€.	0	106	106	0	0	0	0
4.20.10.10.130.010.20.000	Contributi/Rimborsi per assistenza indiretta	€.	0	0	0	0	0	0	0
4.20.10.10.130.010.25.000	Contributi obbligatori Legge 210/92	€.	2.673	1.327	(1.346)	0	0	1.327	0
4.20.10.10.130.010.30.000	Altre Contribuzioni Passive e sussidi	€.	3.253	13.270	10.017	6.386	0	820	0
4.20.10.10.130.010.35.000	Altre Contribuzioni Passive e sussidi verso altre ATS/ASST/Fondazioni della regione	€.	0	0	0	0	0	0	0
4.20.10.10.130.010.40.000	Altre Contribuzioni Passive e sussidi verso GSA della Regione	€.	0	0	0	0	0	0	0
4.20.10.10.130.010.45.000	Fondo nazionale per le politiche sociali - risorse per ambiti distrettuali	€.	2.880	3.123	243	0	0	0	0

BURL SERIE ORDINARIA

4.20.10.10.130.010.50.000	Fondo sociale regionale parte corrente - risorse per ambiti distrettuali	€.	4.483	4.473	(10)	0	0	0	0
4.20.10.10.130.010.55.000	Fondo nazionale per le non autosufficienze - risorse per ambiti distrettuali	€.	1.027	2.143	1.116	0	0	0	0
4.20.10.10.130.010.60.000	Fondo nazionale per la famiglia - risorse per ambiti distrettuali	€.	0	0	0	0	0	0	0
4.20.10.10.130.900.10.000	REGIONE: Contributi per ARPA	€.	0	0	0	0	0	0	0
4.20.10.10.130.900.20.000	REGIONE: Contributi per Agenzie Regionali	€.	0	0	0	0	0	0	0
4.20.10.10.130.900.30.000	REGIONE: Spese dirette regionali - Rimborsi, assegni e contributi sanitari	€.	0	0	0	0	0	0	0
4.20.10.10.140.000.00.000	**B.2.A.14) Consulenze, Collaborazioni, Interinale e altre prestazioni di lavoro sanitarie e sociosanitarie - Totale**	€.	**105**	**56**	**(49)**	-	-	-	-

COD_COGE_NI	Descrizione		Valore netto al 31/12/2016	Valore netto al 31/12/2017	Variazione	Costi da utilizzo contributi Prechiusura al 31/12/2017	Costi da utilizzo contributi DI CUI SOCIO-SAN	Costi da contributi Prechiusura al 31/12/2017	Costi da contributi DI CUI SOCIO-SAN
4.20.10.10.140.010.10.000	Consulenze sanitarie da ATS/ASST/Fondazioni della Regione	€.	0	0	0	0	0	0	0
4.20.10.10.140.010.15.000	Consulenze socio-sanitarie da ATS/ASST/Fondazioni della Regione	€.	0	0	0	0	0	0	0
4.20.10.10.140.010.20.000	Consulenze scientifiche da ATS/ASST/Fondazioni della Regione	€.	0	0	0	0	0	0	0
4.20.10.10.140.010.25.000	Consulenze sanitarie da altri enti pubblici	€.	0	0	0	0	0	0	0
4.20.10.10.140.010.30.000	Consulenze socio-sanitarie da altri enti pubblici	€.	0	0	0	0	0	0	0
4.20.10.10.140.010.35.000	Consulenze scientifiche da altri soggetti pubblici	€.	0	0	0	0	0	0	0
4.20.10.10.140.010.40.000	Consulenze sanitarie da terzi	€.	0	0	0	0	0	0	0
4.20.10.10.140.010.42.000	Consulenze sanitarie da terzi (Assi)	€.	0	0	0	0	0	0	0
4.20.10.10.140.010.45.000	Consulenze socio-sanitarie da terzi	€.	0	0	0	0	0	0	0
4.20.10.10.140.010.50.000	Consulenze scientifiche da terzi	€.	0	0	0	0	0	0	0
4.20.10.10.140.020.10.000	Collaborazioni coordinate e continuative - area sanitaria	€.	0	0	0	0	0	0	0
4.20.10.10.140.020.15.000	Collaborazioni coordinate e continuative - area (assi)	€.	0	0	0	0	0	0	0
4.20.10.10.140.020.20.000	Collaborazioni coordinate e continuative - area ricerca	€.	0	0	0	0	0	0	0
4.20.10.10.140.020.25.000	Collaborazioni coordinate e continuative - area sociale	€.	0	0	0	0	0	0	0
4.20.10.10.140.020.30.000	Indennità a personale universitario - area sanitaria	€.	0	0	0	0	0	0	0
4.20.10.10.140.020.35.000	Prestazioni lavoro interinale (sanitario) - da terzi	€.	34	7	(27)	0	0	0	0
4.20.10.10.140.020.40.000	Prestazioni lavoro interinale (assi) - da terzi	€.	0	0	0	0	0	0	0
4.20.10.10.140.020.45.000	Prestazioni lavoro interinale (sociale) - da terzi	€.	71	49	(22)	0	0	0	0
4.20.10.10.140.020.55.000	Prestazioni occasionali e altre prestazioni di lavoro sanitarie da terzi	€.	0	0	0	0	0	0	0
4.20.10.10.140.020.60.000	Prestazioni occasionali e altre prestazioni di lavoro socio sanitarie da terzi	€.	0	0	0	0	0	0	0
4.20.10.10.140.020.65.000	Prestazioni occasionali e altre prestazioni di lavoro sociali da terzi	€.	0	0	0	0	0	0	0
4.20.10.10.140.020.70.000	Prestazioni occasionali e altre prestazioni di lavoro scientifiche da terzi	€.	0	0	0	0	0	0	0
4.20.10.10.140.030.10.000	Rimborso degli oneri stipendiali del personale sanitario che presta servizio in azienda in posizione di comando in ATS/ASST/Fondazioni della Regione	€.	0	0	0	0	0	0	0
4.20.10.10.140.030.20.000	Rimborso degli oneri stipendiali del personale sanitario che presta servizio in azienda in posizione di comando in altri Enti pubblici e Università	€.	0	0	0	0	0	0	0
4.20.10.10.140.030.30.000	Rimborso degli oneri stipendiali del personale sanitario che presta servizio in azienda in posizione di comando dalla Regione Lombardia	€.	0	0	0	0	0	0	0
4.20.10.10.140.030.40.000	Rimborso degli oneri stipendiali del personale sanitario che presta servizio in azienda in posizione di comando da Aziende di altre Regioni	€.	0	0	0	0	0	0	0
4.20.10.10.140.900.10.000	REGIONE: Spese dirette regionali - Consulenze, collaborazioni, altro sanitarie	€.	0	0	0	0	0	0	0

R.I.S.C.R.I.B.A.

4.20.10.10.150.000.00.000	**B.2.A.15) Altri servizi sanitari e sociosanitari a rilevanza sanitaria - Totale**	**€.**	**19.902**	**23.162**	***3.260***	**1.238**	**1.188**	**11.171**	**1.425**

COD_COGE_NI	*Descrizione*		*Valore netto al 31/12/2016*	*Valore netto al 31/12/2017*	*Variazione*	*Costi da utilizzo contributi Prechiusura al 31/12/2017*	*Costi da utilizzo contributi DI CUI SOCIO-SAN*	*Costi da contributi Prechiusura al 31/12/2017*	*Costi da contributi DI CUI SOCIO-SAN*
4.20.10.10.150.010.10.000	Altre prestazioni per servizi sanitari da ATS/ASST/Fondazioni della Regione	€.	8.438	9.067	*629*	0	0	7.082	0
4.20.10.10.150.010.15.000	Altre prestazioni per servizi socio sanitari da ATS/ASST/Fondazioni della Regione	€.	0	0	*0*	0	0	0	0
4.20.10.10.150.010.17.000	Altre prestazioni per servizi socio sanitari da terzi (Assi)	€.	0	0	*0*	0	0	0	0
4.20.10.10.150.010.20.000	Altre prestazioni per servizi sanitari da pubblico	€.	12	19	*7*	0	0	0	0
4.20.10.10.150.010.25.000	Altre prestazioni per servizi socio sanitari da pubblico	€.	917	741	*(176)*	0	0	110	110
4.20.10.10.150.010.30.000	Servizi sanitari appaltati o in "service" da pubblico	€.	0	0	*0*	0	0	0	0
4.20.10.10.150.010.35.000	Altre prestazioni per servizi sanitari da Extraregione	€.	0	0	*0*	0	0	0	0
4.20.10.10.150.020.10.000	Altre prestazioni per servizi sanitari da terzi	€.	7.363	6.478	*(885)*	50	0	2.664	0
4.20.10.10.150.020.15.000	Altre prestazioni per servizi socio sanitari da terzi	€.	3.169	6.112	*2.943*	1.188	1.188	1.315	1.315
4.20.10.10.150.020.20.000	Altre prestazioni per servizi della ricerca da terzi	€.	0	0	*0*	0	0	0	0
4.20.10.10.150.020.25.000	Altre prestazioni per servizi socio assistenziali da terzi	€.	3	0	*(3)*	0	0	0	0
4.20.10.10.150.020.30.000	Servizi sanitari appaltati o in "service" da terzi	€.	0	335	*335*	0	0	0	0
4.20.10.10.150.020.35.000	Assegni di studio scuole infermieri	€.	0	0	*0*	0	0	0	0
4.20.10.10.150.900.10.000	Costi per servizi sanitari - Mobilità internazionale passiva	€.	0	410	*410*	0	0	0	0
4.20.10.10.150.900.20.000	REGIONE: Spese dirette regionali - Altri servizi sanitari e sociosanitari	€.	0	0	*0*	0	0	0	0

			Valore netto al 31/12/2016	*Valore netto al 31/12/2017*	*Variazione*	*Costi da utilizzo contributi Prechiusura al 31/12/2017*	*Costi da utilizzo contributi DI CUI SOCIO-SAN*	*Costi da contributi Prechiusura al 31/12/2017*	*Costi da contributi DI CUI SOCIO-SAN*
4.20.10.20.000.000.00.000	**B.2.B) Acquisti di servizi non sanitari - Totale**	**€.**	**4.853**	**7.727**	***2.874***	**0**	**0**	**214**	**0**

4.20.10.20.010.000.00.000	**B.2.B.1) Servizi non sanitari -Totale**	**€.**	**4.703**	**7.529**	***2.826***	**-**	**-**	**214**	**-**

COD_COGE_NI	*Descrizione*		*Valore netto al 31/12/2016*	*Valore netto al 31/12/2017*	*Variazione*	*Costi da utilizzo contributi Prechiusura al 31/12/2017*	*Costi da utilizzo contributi DI CUI SOCIO-SAN*	*Costi da contributi Prechiusura al 31/12/2017*	*Costi da contributi DI CUI SOCIO-SAN*
4.20.10.20.010.010.10.000	Lavanderia	€.	22	25	*3*	0	0	0	0
4.20.10.20.010.010.15.000	Pulizia	€.	495	473	*(22)*	0	0	0	0
4.20.10.20.010.010.20.000	Mensa	€.	670	672	*2*	0	0	0	0
4.20.10.20.010.010.25.000	Riscaldamento	€.	434	210	*(224)*	0	0	0	0
4.20.10.20.010.010.30.000	Servizi di elaborazione dati	€.	228	129	*(99)*	0	0	0	0
4.20.10.20.010.010.35.000	Trasporti non sanitari (se non addebitati in fattura dai fornitori di materie e merci)	€.	1	3	*2*	0	0	0	0
4.20.10.20.010.010.40.000	Smaltimento rifiuti	€.	25	33	*8*	0	0	0	0
4.20.10.20.010.020.10.000	Utenze telefoniche	€.	399	413	*14*	0	0	0	0
4.20.10.20.010.020.20.000	Utenze elettricità	€.	460	328	*(132)*	0	0	0	0
4.20.10.20.010.020.30.000	Acqua, gas, combustibile	€.	64	87	*23*	0	0	0	0
4.20.10.20.010.020.40.000	Servizi esterni di vigilanza	€.	0	0	*0*	0	0	0	0
4.20.10.20.010.020.80.000	Altre Utenze	€.	67	30	*(37)*	0	0	0	0
4.20.10.20.010.030.10.000	Assicurazioni: Premi per R.C. Professionale	€.	522	127	*(395)*	0	0	0	0
4.20.10.20.010.030.20.000	Assicurazioni: Altri premi	€.	312	181	*(131)*	0	0	0	0
4.20.10.20.010.040.10.000	Acquisto di altri servizi non sanitari da ATS/ASST/Fondazioni della Regione	€.	12	153	*141*	0	0	0	0
4.20.10.20.010.040.20.000	Acquisto di altri servizi non sanitari da pubblico	€.	3	2	*(1)*	0	0	0	0
4.20.10.20.010.050.10.000	Servizi postali e telex	€.	203	212	*9*	0	0	0	0
4.20.10.20.010.050.15.000	Pubblicità e promozione	€.	0	0	*0*	0	0	0	0
4.20.10.20.010.050.20.000	Rimborso spese di viaggio e soggiorno	€.	158	144	*(14)*	0	0	0	0
4.20.10.20.010.050.25.000	Altri servizi non sanitari acquistati in "Service"	€.	0	3.756	*3.756*	0	0	0	0
4.20.10.20.010.050.80.000	Altri servizi non sanitari	€.	628	551	*(77)*	0	0	214	0
4.20.10.20.010.900.90.000	REGIONE: Spese dirette regionali - Servizi non sanitari	€.	0	0	*0*	0	0	0	0

4.20.10.20.020.000.00.000	**B.2.B.2) Consulenze, Collaborazioni, Interinale e altre prestazioni di lavoro non sanitarie - Totale**	**€.**	**45**	**82**	***37***	**-**	**-**	**-**	**-**

COD_COGE_NI	*Descrizione*		*Valore netto al 31/12/2016*	*Valore netto al 31/12/2017*	*Variazione*	*Costi da utilizzo contributi Prechiusura al 31/12/2017*	*Costi da utilizzo contributi DI CUI SOCIO-SAN*	*Costi da contributi Prechiusura al 31/12/2017*	*Costi da contributi DI CUI SOCIO-SAN*
4.20.10.20.020.010.10.010	Consulenze non sanitarie da ATS/ASST/Fondazioni della Regione	€.	0	0	*0*	0	0	0	0
4.20.10.20.020.010.10.020	Consulenze non sanitarie da altri enti pubblici	€.	0	0	*0*	0	0	0	0
4.20.10.20.020.010.20.010	Servizi per consulenze Amministrative - da privato	€.	17	16	*(1)*	0	0	0	0
4.20.10.20.020.010.20.020	Servizi per consulenze Tecniche - da privato	€.	0	0	*0*	0	0	0	0
4.20.10.20.020.010.20.030	Servizi per consulenze Legali - da privato	€.	0	3	*3*	0	0	0	0
4.20.10.20.020.010.20.040	Servizi per consulenze Notarili - da privato	€.	0	0	*0*	0	0	0	0
4.20.10.20.020.020.10.000	Spese per collaborazioni coordinate e continuative Amministrative - da privato	€.	0	0	*0*	0	0	0	0
4.20.10.20.020.020.20.000	Spese per collaborazioni coordinate e continuative Tecniche - da privato	€.	0	0	*0*	0	0	0	0

4.20.10.20.020.020.30.000	Prestazioni lavoro interinale Amministrativo (non sanitario) - da privato	€.	0	0	0	0	0	0	0
4.20.10.20.020.020.40.000	Prestazioni lavoro interinale Tecnico (non sanitario) - da privato	€.	0	0	0	0	0	0	0
4.20.10.20.020.020.50.000	Prestazioni occasionali e altre prestazioni di lavoro non sanitarie - da privato	€.	0	0	0	0	0	0	0
4.20.10.20.020.020.60.000	Personale religioso	€.	0	0	0	0	0	0	0
4.20.10.20.020.030.10.000	Rimborso degli oneri stipendiali del personale non sanitario che presta servizio in azienda in posizione di comando in ATS/ASST/Fondazioni della Regione	€.	28	55	27	0	0	0	0
4.20.10.20.020.030.20.000	Rimborso degli oneri stipendiali del personale non sanitario che presta servizio in azienda in posizione di comando in altri Enti pubblici e Università	€.	0	8	8	0	0	0	0
4.20.10.20.020.030.30.000	Rimborso degli oneri stipendiali del personale non sanitario che presta servizio in azienda in posizione di comando dalla Regione Lombardia	€.	0	0	0	0	0	0	0
4.20.10.20.020.030.40.000	Rimborso degli oneri stipendiali del personale non sanitario che presta servizio in Azienda di altre Regioni	€.	0	0	0	0	0	0	0
4.20.10.20.020.900.10.000	REGIONE: Spese dirette regionali - Consulenze, collaborazioni, altro non sanitarie	€.	0	0	0	0	0	0	0
4.20.10.20.030.000.00.000	**B.2.B.3) Formazione (esternalizzata e non) - Totale**	€.	**105**	**116**	***11***	-	-	-	-

COD_COGE_NI	*Descrizione*		*Valore netto al 31/12/2016*	*Valore netto al 31/12/2017*	*Variazione*	*Costi da utilizzo contributi Prechiusura al 31/12/2017*	*Costi da utilizzo contributi DI CUI SOCIO-SAN*	*Costi da contributi Prechiusura al 31/12/2017*	*Costi da contributi DI CUI SOCIO-SAN*
4.20.10.20.030.010.00.000	Formazione esternalizzata da pubblico (Iref, Università, ...)	€.	0	0	0	0	0	0	0
4.20.10.20.030.020.00.000	Formazione esternalizzata da ATS/ASST/Fondazioni della Regione	€.	13	5	(8)	0	0	0	0
4.20.10.20.030.110.00.000	Formazione esternalizzata da privato	€.	15	39	24	0	0	0	0
4.20.10.20.030.120.00.000	Formazione non esternalizzata da privato	€.	77	72	(5)	0	0	0	0
4.20.10.20.030.900.00.000	REGIONE: Spese dirette regionali - Formazione	€.	0	0	0	0	0	0	0
4.20.15.00.000.000.00.000	**B.3) Manutenzione e riparazione (ordinaria esternalizzata) - Totale**	**€.**	**2.228**	**1.485**	***(743)***	-	-	-	-

COD_COGE_NI	*Descrizione*		*Valore netto al 31/12/2016*	*Valore netto al 31/12/2017*	*Variazione*	*Costi da utilizzo contributi Prechiusura al 31/12/2017*	*Costi da utilizzo contributi DI CUI SOCIO-SAN*	*Costi da contributi Prechiusura al 31/12/2017*	*Costi da contributi DI CUI SOCIO-SAN*
4.20.15.10.000.000.00.000	Manutenzione e riparazione ordinaria esternalizzata per immobili e loro pertinenze	€.	367	324	(43)	0	0	0	0
4.20.15.15.000.000.00.000	Manutenzione e riparazione ordinaria esternalizzata per impianti e macchinari	€.	593	136	(457)	0	0	0	0
4.20.15.20.000.000.00.000	Manutenzione e riparazione ordinaria esternalizzata per mobili e macchine	€.	0	0	0	0	0	0	0
4.20.15.30.000.000.00.000	Manutenzione e riparazione ordinaria esternalizzata per attrezzature tecnico-scientifiche sanitarie	€.	126	121	(5)	0	0	0	0
4.20.15.40.000.000.00.000	Manutenzione e riparazione ordinaria esternalizzata per automezzi sanitari	€.	0	0	0	0	0	0	0
4.20.15.50.000.000.00.000	Manutenzione e riparazione ordinaria esternalizzata per automezzi non sanitari	€.	63	38	(25)	0	0	0	0
4.20.15.80.000.000.00.000	Altre manutenzioni e riparazioni	€.	1.079	866	(213)	0	0	0	0
4.20.15.90.000.000.00.000	Manutenzioni e riparazioni da ATS/ASST/Fondazioni della Regione	€.	0	0	0	0	0	0	0

REGIONE LOMBARDIA

4.20.20.00.000.000.00.000	**B.4) Godimento di beni di terzi - Totale**	**€.**	**666**	**593**	***(73)***	-	-	-	-

COD_COGE_NI	*Descrizione*		*Valore netto al 31/12/2016*	*Valore netto al 31/12/2017*	*Variazione*	*Costi da utilizzo contributi Prechiusura al 31/12/2017*	***Costi da utilizzo contributi DI CUI SOCIO-SAN***	***Costi da contributi Prechiusura al 31/12/2017***	***Costi da contributi DI CUI SOCIO-SAN***
4.20.20.10.010.000.00.000	Affitti passivi	€.	235	183	*(52)*	0	0	0	0
4.20.20.10.020.000.00.000	Spese condominiali	€.	27	26	*(1)*	0	0	0	0
4.20.20.20.010.000.00.000	Canoni di Noleggio sanitari (esclusa protesica)	€.	31	25	*(6)*	0	0	0	0
4.20.20.20.015.000.00.000	Canoni di Noleggio sanitari relativi a protesica	€.	0	0	*0*	0	0	0	0
4.20.20.20.020.000.00.000	Canoni di Noleggio non sanitari	€.	373	359	*(14)*	0	0	0	0
4.20.20.30.010.000.00.000	Canoni di leasing sanitari	€.	0	0	*0*	0	0	0	0
4.20.20.30.020.000.00.000	Canoni di leasing non sanitari	€.	0	0	*0*	0	0	0	0
4.20.20.80.010.000.00.000	Locazioni e noleggi da ATS/ASST/Fondazioni della Regione	€.	0	0	*0*	0	0	0	0

			Valore netto al 31/12/2016	*Valore netto al 31/12/2017*	*Variazione*	*Costi da utilizzo contributi Prechiusura al 31/12/2017*	***Costi da utilizzo contributi DI CUI SOCIO-SAN***	***Costi da contributi Prechiusura al 31/12/2017***	***Costi da contributi DI CUI SOCIO-SAN***
4.20.25.00.000.000.00.000	**Costo del Personale (Totale)**	**€.**	**47.409**	**42.362**	***(5.047)***	**0**	**0**	**0**	**0**

4.20.25.10.000.000.00.000	**B.5 Personale del ruolo sanitario - Totale**	**€.**	**35.319**	**32.219**	***(3.100)***	-	-	-	-

COD_COGE_NI	*Descrizione*		*Valore netto al 31/12/2016*	*Valore netto al 31/12/2017*	*Variazione*	*Costi da utilizzo contributi Prechiusura al 31/12/2017*	***Costi da utilizzo contributi DI CUI SOCIO-SAN***	***Costi da contributi Prechiusura al 31/12/2017***	***Costi da contributi DI CUI SOCIO-SAN***
4.20.25.10.010.010.00.000	Ruolo Sanitario - T.INDETERMINATO - - Personale dirigente medico / veterinario - Competenze fisse	€.	12.400	11.510	*(890)*	0	0	0	0
4.20.25.10.010.020.00.000	Ruolo Sanitario - T.INDETERMINATO - - Personale dirigente medico / veterinario - Straordinario	€.	32	34	*2*	0	0	0	0
4.20.25.10.010.025.00.000	Ruolo Sanitario - T.INDETERMINATO - - Personale dirigente medico / veterinario - Retr. Posizione	€.	1.806	1.628	*(178)*	0	0	0	0
4.20.25.10.010.030.00.000	Ruolo Sanitario - T.INDETERMINATO - - Personale dirigente medico / veterinario - Indennità varie	€.	423	382	*(41)*	0	0	0	0
4.20.25.10.010.040.00.000	Ruolo Sanitario - T.INDETERMINATO - - Personale dirigente medico / veterinario - Competenze personale comandato	€.	163	95	*(68)*	0	0	0	0
4.20.25.10.010.050.00.000	Ruolo Sanitario - T.INDETERMINATO - - Personale dirigente medico / veterinario - Incentivazione (retribuzione di risultato)	€.	2.236	2.288	*52*	0	0	0	0
4.20.25.10.010.060.00.000	Ruolo Sanitario - T.INDETERMINATO - - Personale dirigente medico / veterinario - Risorse aggiungive regionali	€.	236	219	*(17)*	0	0	0	0
4.20.25.10.010.070.00.000	Ruolo Sanitario - T.INDETERMINATO - - Personale dirigente medico / veterinario - Accantonamento per ferie maturate e non godute	€.	0	0	*0*	0	0	0	0
4.20.25.10.010.110.00.000	Ruolo Sanitario - T.INDETERMINATO - - Personale dirigente medico / veterinario - Oneri sociali*	€.	4.694	4.416	*(278)*	0	0	0	0
4.20.25.10.010.210.00.000	Ruolo Sanitario - T.INDETERMINATO - - Personale dirigente medico / veterinario - Accantonamento a TFR	€.	0	0	*0*	0	0	0	0
4.20.25.10.010.220.00.000	Ruolo Sanitario - T.INDETERMINATO - - Personale dirigente medico / veterinario - Accantonamento trattamento quiescenza e simili	€.	0	0	*0*	0	0	0	0
4.20.25.10.010.800.00.000	Ruolo Sanitario - T.INDETERMINATO - - Personale dirigente medico / veterinario - Altri costi del personale	€.	7	4	*(3)*	0	0	0	0
4.20.25.10.012.010.00.000	Ruolo Sanitario - T.DETERMINATO - - Personale dirigente medico / veterinario - Competenze fisse	€.	239	370	*131*	0	0	0	0
4.20.25.10.012.020.00.000	Ruolo Sanitario - T.DETERMINATO - - Personale dirigente medico / veterinario - Straordinario	€.	0	0	*0*	0	0	0	0
4.20.25.10.012.025.00.000	Ruolo Sanitario - T.DETERMINATO - - Personale dirigente medico / veterinario - Retr. Posizione	€.	0	0	*0*	0	0	0	0
4.20.25.10.012.030.00.000	Ruolo Sanitario - T.DETERMINATO - - Personale dirigente medico / veterinario - Indennità varie	€.	7	14	*7*	0	0	0	0
4.20.25.10.012.040.00.000	Ruolo Sanitario - T.DETERMINATO - - Personale dirigente medico / veterinario - Competenze personale comandato	€.	0	0	*0*	0	0	0	0
4.20.25.10.012.050.00.000	Ruolo Sanitario - T.DETERMINATO - - Personale dirigente medico / veterinario - Incentivazione (retribuzione di risultato)	€.	61	70	*9*	0	0	0	0
4.20.25.10.012.060.00.000	Ruolo Sanitario - T.DETERMINATO - - Personale dirigente medico / veterinario - Risorse aggiungive regionali	€.	5	9	*4*	0	0	0	0
4.20.25.10.012.070.00.000	Ruolo Sanitario - T.DETERMINATO - - Personale dirigente medico / veterinario - Accantonamento per ferie maturate e non godute	€.	0	0	*0*	0	0	0	0
4.20.25.10.012.110.00.000	Ruolo Sanitario - T.DETERMINATO - - Personale dirigente medico / veterinario - Oneri sociali*	€.	88	134	*46*	0	0	0	0
4.20.25.10.012.210.00.000	Ruolo Sanitario - T.DETERMINATO - - Personale dirigente medico / veterinario - Accantonamento a TFR	€.	0	0	*0*	0	0	0	0
4.20.25.10.012.220.00.000	Ruolo Sanitario - T.DETERMINATO - - Personale dirigente medico / veterinario - Accantonamento trattamento quiescenza e simili	€.	0	0	*0*	0	0	0	0
4.20.25.10.012.800.00.000	Ruolo Sanitario - T.DETERMINATO - - Personale dirigente medico / veterinario - Altri costi del personale	€.	0	0	*0*	0	0	0	0
4.20.25.10.020.010.00.000	Ruolo Sanitario - T.INDETERMINATO- - Personale dirigente non medico - Competenze fisse	€.	877	890	*13*	0	0	0	0
4.20.25.10.020.020.00.000	Ruolo Sanitario - T.INDETERMINATO- - Personale dirigente non medico - Straordinario	€.	0	0	*0*	0	0	0	0
4.20.25.10.020.025.00.000	Ruolo Sanitario - T.INDETERMINATO- - Personale dirigente non medico - Retr. Posizione	€.	193	186	*(7)*	0	0	0	0

ASCR.I.BA.

4.20.25.10.020.030.00.000	Ruolo Sanitario - T.INDETERMINATO- - Personale dirigente non medico - Indennità varie	€.	9	7	(2)	0	0	0	0
4.20.25.10.020.040.00.000	Ruolo Sanitario - T.INDETERMINATO- - Personale dirigente non medico - Competenze personale comandato	€.	109	19	(90)	0	0	0	0
4.20.25.10.020.050.00.000	Ruolo Sanitario - T.INDETERMINATO- - Personale dirigente non medico - Incentivazione (retribuzione di risultato)	€.	181	175	(6)	0	0	0	0
4.20.25.10.020.060.00.000	Ruolo Sanitario - T.INDETERMINATO- - Personale dirigente non medico - Risorse aggiungive regionali	€.	20	20	0	0	0	0	0
4.20.25.10.020.070.00.000	Ruolo Sanitario - T.INDETERMINATO- - Personale dirigente non medico - Accantonamento per ferie maturate e non godute	€.	0	0	0	0	0	0	0
4.20.25.10.020.110.00.000	Ruolo Sanitario - T.INDETERMINATO- - Personale dirigente non medico - Oneri sociali*	€.	409	386	(23)	0	0	0	0
4.20.25.10.020.210.00.000	Ruolo Sanitario - T.INDETERMINATO- - Personale dirigente non medico - Accantonamento a TFR	€.	0	0	0	0	0	0	0
4.20.25.10.020.220.00.000	Ruolo Sanitario - T.INDETERMINATO- - Personale dirigente non medico - Accantonamento trattamento quiescenza e simili	€.	0	0	0	0	0	0	0
4.20.25.10.020.800.00.000	Ruolo Sanitario - T.INDETERMINATO- - Personale dirigente non medico - Altri costi del personale	€.	0	0	0	0	0	0	0
4.20.25.10.022.010.00.000	Ruolo Sanitario - T.DETERMINATO - - Personale dirigente non medico - Competenze fisse	€.	0	0	0	0	0	0	0
4.20.25.10.022.020.00.000	Ruolo Sanitario - T.DETERMINATO - - Personale dirigente non medico - Straordinario	€.	0	0	0	0	0	0	0
4.20.25.10.022.025.00.000	Ruolo Sanitario - T.DETERMINATO - - Personale dirigente non medico - Retr. Posizione	€.	0	0	0	0	0	0	0
4.20.25.10.022.030.00.000	Ruolo Sanitario - T.DETERMINATO - - Personale dirigente non medico - Indennità varie	€.	0	0	0	0	0	0	0
4.20.25.10.022.040.00.000	Ruolo Sanitario - T.DETERMINATO - - Personale dirigente non medico - Competenze personale comandato	€.	0	0	0	0	0	0	0
4.20.25.10.022.050.00.000	Ruolo Sanitario - T.DETERMINATO - - Personale dirigente non medico - Incentivazione (retribuzione di risultato)	€.	0	0	0	0	0	0	0
4.20.25.10.022.060.00.000	Ruolo Sanitario - T.DETERMINATO - - Personale dirigente non medico - Risorse aggiungive regionali	€.	0	0	0	0	0	0	0
4.20.25.10.022.070.00.000	Ruolo Sanitario - T.DETERMINATO - - Personale dirigente non medico - Accantonamento per ferie maturate e non godute	€.	0	0	0	0	0	0	0
4.20.25.10.022.110.00.000	Ruolo Sanitario - T.DETERMINATO - - Personale dirigente non medico - Oneri sociali*	€.	0	0	0	0	0	0	0
4.20.25.10.022.210.00.000	Ruolo Sanitario - T.DETERMINATO - - Personale dirigente non medico - Accantonamento a TFR	€.	0	0	0	0	0	0	0
4.20.25.10.022.220.00.000	Ruolo Sanitario - T.DETERMINATO - - Personale dirigente non medico - Accantonamento trattamento quiescenza e simili	€.	0	0	0	0	0	0	0

BRSCRIBA

4.20.25.10.022.800.00.000	Ruolo Sanitario - T.DETERMINATO - - Personale dirigente non medico - Altri costi del personale	€.	0	0	0	0	0	0	0
4.20.25.10.110.010.00.000	Ruolo Sanitario - T.INDETERMINATO- - Personale comparto - Competenze fisse	€.	7.512	6.296	(1.216)	0	0	0	0
4.20.25.10.110.020.00.000	Ruolo Sanitario - T.INDETERMINATO- - Personale comparto - Straordinario	€.	83	72	(11)	0	0	0	0
4.20.25.10.110.030.00.000	Ruolo Sanitario - T.INDETERMINATO- - Personale comparto - Indennità varie	€.	493	474	(19)	0	0	0	0
4.20.25.10.110.035.00.000	Ruolo Sanitario - T.INDETERMINATO- - Personale comparto - Incentivazione alla produttività collettiva	€.	432	321	(111)	0	0	0	0
4.20.25.10.110.040.00.000	Ruolo Sanitario - T.INDETERMINATO- - Personale comparto - Competenze personale comandato	€.	0	0	0	0	0	0	0
4.20.25.10.110.050.00.000	Ruolo Sanitario - T.INDETERMINATO- - Personale comparto - Risorse aggiungive regionali	€.	207	178	(29)	0	0	0	0
4.20.25.10.110.060.00.000	Ruolo Sanitario - T.INDETERMINATO- - Personale comparto - Accantonamento per ferie maturate e non godute	€.	0	0	0	0	0	0	0
4.20.25.10.110.110.00.000	Ruolo Sanitario - T.INDETERMINATO- - Personale comparto - Oneri sociali*	€.	2.393	2.018	(375)	0	0	0	0
4.20.25.10.110.210.00.000	Ruolo Sanitario - T.INDETERMINATO- - Personale comparto - Accantonamento a TFR	€.	0	0	0	0	0	0	0
4.20.25.10.110.220.00.000	Ruolo Sanitario - T.INDETERMINATO- - Personale comparto - Accantonamento trattamento quiescenza e simili	€.	0	0	0	0	0	0	0
4.20.25.10.110.800.00.000	Ruolo Sanitario - T.INDETERMINATO- - Personale comparto - Altri costi del personale	€.	4	4	0	0	0	0	0
4.20.25.10.112.010.00.000	Ruolo Sanitario - T.DETERMINATO- - Personale comparto - Competenze fisse	€.	0	0	0	0	0	0	0
4.20.25.10.112.020.00.000	Ruolo Sanitario - T.DETERMINATO- - Personale comparto - Straordinario	€.	0	0	0	0	0	0	0
4.20.25.10.112.030.00.000	Ruolo Sanitario - T.DETERMINATO- - Personale comparto - Indennità varie	€.	0	0	0	0	0	0	0
4.20.25.10.112.035.00.000	Ruolo Sanitario - T.DETERMINATO- - Personale comparto - Incentivazione alla produttività collettiva	€.	0	0	0	0	0	0	0
4.20.25.10.112.040.00.000	Ruolo Sanitario - T.DETERMINATO- - Personale comparto - Competenze personale comandato	€.	0	0	0	0	0	0	0
4.20.25.10.112.050.00.000	Ruolo Sanitario - T.DETERMINATO- - Personale comparto - Risorse aggiungive regionali	€.	0	0	0	0	0	0	0
4.20.25.10.112.060.00.000	Ruolo Sanitario - T.DETERMINATO- - Personale comparto - Accantonamento per ferie maturate e non godute	€.	0	0	0	0	0	0	0
4.20.25.10.112.110.00.000	Ruolo Sanitario - T.DETERMINATO- - Personale comparto - Oneri sociali*	€.	0	0	0	0	0	0	0
4.20.25.10.112.210.00.000	Ruolo Sanitario - T.DETERMINATO- - Personale comparto - Accantonamento a TFR	€.	0	0	0	0	0	0	0
4.20.25.10.112.220.00.000	Ruolo Sanitario - T.DETERMINATO- - Personale comparto - Accantonamento trattamento quiescenza e simili	€.	0	0	0	0	0	0	0
4.20.25.10.112.800.00.000	Ruolo Sanitario - T.DETERMINATO- - Personale comparto - Altri costi del personale	€.	0	0	0	0	0	0	0

* Esclusa IRAP e comprensivo di INAIL.

R.I.S.C.R.I.B.A.

4.20.25.20.000.000.00.000	**B.6 Personale del ruolo professionale - Totale**	**€.**	**643**	**346**	***(297)***	**-**	**-**	**-**	**-**

COD_COGE_NI	*Descrizione*		*Valore netto al 31/12/2016*	*Valore netto al 31/12/2017*	*Variazione*	*Costi da utilizzo contributi Prechiusura al 31/12/2017*	***Costi da utilizzo contributi DI CUI SOCIO-SAN***	***Costi da contributi Prechiusura al 31/12/2017***	***Costi da contributi DI CUI SOCIO-SAN***
4.20.25.20.020.010.00.000	Ruolo professionale - T.INDETERMINATO- Personale dirigente - Competenze fisse	€.	271	160	*(111)*	0	0	0	0
4.20.25.20.020.020.00.000	Ruolo professionale - T.INDETERMINATO- Personale dirigente - Straordinario	€.	0	0	*0*	0	0	0	0
4.20.25.20.020.025.00.000	Ruolo professionale - T.INDETERMINATO- Personale dirigente - Retr. Posizione	€.	97	41	*(56)*	0	0	0	0
4.20.25.20.020.030.00.000	Ruolo professionale - T.INDETERMINATO- Personale dirigente - Indennità varie	€.	2	1	*(1)*	0	0	0	0
4.20.25.20.020.040.00.000	Ruolo professionale - T.INDETERMINATO- Personale dirigente - Competenze Ruolo professionale - T.INDETERMINATO- Personale comandato	€.	0	0	*0*	0	0	0	0
4.20.25.20.020.050.00.000	Ruolo professionale - T.INDETERMINATO- Personale dirigente - Incentivazione (retribuzione di risultato)	€.	129	66	*(63)*	0	0	0	0
4.20.25.20.020.060.00.000	Ruolo professionale - T.INDETERMINATO- Personale dirigente - Risorse aggiungive regionali	€.	8	5	*(3)*	0	0	0	0
4.20.25.20.020.070.00.000	Ruolo professionale - T.INDETERMINATO- Personale dirigente - Accantonamento per ferie maturate e non godute	€.	0	0	*0*	0	0	0	0
4.20.25.20.020.110.00.000	Ruolo professionale - T.INDETERMINATO- Personale dirigente - Oneri sociali*	€.	136	73	*(63)*	0	0	0	0
4.20.25.20.020.210.00.000	Ruolo professionale - T.INDETERMINATO- Personale dirigente - Accantonamento a TFR	€.	0	0	*0*	0	0	0	0
4.20.25.20.020.220.00.000	Ruolo professionale - T.INDETERMINATO- Personale dirigente - Accantonamento trattamento quiescenza e simili	€.	0	0	*0*	0	0	0	0
4.20.25.20.020.800.00.000	Ruolo professionale - T.INDETERMINATO- Personale dirigente - Altri costi del Ruolo professionale -	€.	0	0	*0*	0	0	0	0
4.20.25.20.022.010.00.000	Ruolo professionale - T.DETERMINATO- Personale dirigente - Competenze fisse	€.	0	0	*0*	0	0	0	0
4.20.25.20.022.020.00.000	Ruolo professionale - T.DETERMINATO- Personale dirigente - Straordinario	€.	0	0	*0*	0	0	0	0
4.20.25.20.022.025.00.000	Ruolo professionale - T.DETERMINATO- Personale dirigente - Retr. Posizione	€.	0	0	*0*	0	0	0	0
4.20.25.20.022.030.00.000	Ruolo professionale - T.DETERMINATO- Personale dirigente - Indennità varie	€.	0	0	*0*	0	0	0	0
4.20.25.20.022.040.00.000	Ruolo professionale - T.DETERMINATO- Personale dirigente - Competenze Ruolo professionale - T.DETERMINATO- Personale comandato	€.	0	0	*0*	0	0	0	0
4.20.25.20.022.050.00.000	Ruolo professionale - T.DETERMINATO- Personale dirigente - Incentivazione (retribuzione di risultato)	€.	0	0	*0*	0	0	0	0
4.20.25.20.022.060.00.000	Ruolo professionale - T.DETERMINATO- Personale dirigente - Risorse aggiungive regionali	€.	0	0	*0*	0	0	0	0
4.20.25.20.022.070.00.000	Ruolo professionale - T.DETERMINATO- Personale dirigente - Accantonamento per ferie maturate e non godute	€.	0	0	*0*	0	0	0	0
4.20.25.20.022.110.00.000	Ruolo professionale - T.DETERMINATO- Personale dirigente - Oneri sociali*	€.	0	0	*0*	0	0	0	0
4.20.25.20.022.210.00.000	Ruolo professionale - T.DETERMINATO- Personale dirigente - Accantonamento a TFR	€.	0	0	*0*	0	0	0	0
4.20.25.20.022.220.00.000	Ruolo professionale - T.DETERMINATO- Personale dirigente - Accantonamento trattamento quiescenza e simili	€.	0	0	*0*	0	0	0	0
4.20.25.20.022.800.00.000	Ruolo professionale - T.DETERMINATO- Personale dirigente - Altri costi del Ruolo professionale -	€.	0	0	*0*	0	0	0	0
4.20.25.20.024.210.00.000	Ruolo professionale - T.ALTRO- Personale dirigente - Accantonamento a TFR	€.	0	0	*0*	0	0	0	0
4.20.25.20.110.010.00.000	Ruolo professionale - T.INDETERMINATO - Personale comparto - Competenze fisse	€.	0	0	*0*	0	0	0	0
4.20.25.20.110.020.00.000	Ruolo professionale - T.INDETERMINATO - Personale comparto - Straordinario	€.	0	0	*0*	0	0	0	0
4.20.25.20.110.030.00.000	Ruolo professionale - T.INDETERMINATO - Personale comparto - Indennità varie	€.	0	0	*0*	0	0	0	0
4.20.25.20.110.035.00.000	Ruolo professionale - T.INDETERMINATO - Personale comparto - Incentivazione alla produttività collettiva	€.	0	0	*0*	0	0	0	0
4.20.25.20.110.040.00.000	Ruolo professionale - T.INDETERMINATO - Personale comparto - Competenze Ruolo professionale - Personale comandato	€.	0	0	*0*	0	0	0	0
4.20.25.20.110.050.00.000	Ruolo professionale - T.INDETERMINATO - Personale comparto - Risorse aggiungive regionali	€.	0	0	*0*	0	0	0	0
4.20.25.20.110.060.00.000	Ruolo professionale - T.INDETERMINATO - Personale comparto - Accantonamento per ferie maturate e non godute	€.	0	0	*0*	0	0	0	0
4.20.25.20.110.110.00.000	Ruolo professionale - T.INDETERMINATO - Personale comparto - Oneri sociali*	€.	0	0	*0*	0	0	0	0
4.20.25.20.110.210.00.000	Ruolo professionale - T.INDETERMINATO - Personale comparto - Accantonamento a TFR	€.	0	0	*0*	0	0	0	0
4.20.25.20.110.220.00.000	Ruolo professionale - T.INDETERMINATO - Personale comparto - Accantonamento trattamento quiescenza e simili	€.	0	0	*0*	0	0	0	0
4.20.25.20.110.800.00.000	Ruolo professionale - T.INDETERMINATO - Personale comparto - Altri costi del personale	€.	0	0	*0*	0	0	0	0
4.20.25.20.112.010.00.000	Ruolo professionale - T.DETERMINATO - Personale comparto - Competenze fisse	€.	0	0	*0*	0	0	0	0
4.20.25.20.112.020.00.000	Ruolo professionale - T.DETERMINATO - Personale comparto - Straordinario	€.	0	0	*0*	0	0	0	0
4.20.25.20.112.030.00.000	Ruolo professionale - T.DETERMINATO - Personale comparto - Indennità varie	€.	0	0	*0*	0	0	0	0
4.20.25.20.112.035.00.000	Ruolo professionale - T.DETERMINATO - Personale comparto - Incentivazione alla produttività collettiva	€.	0	0	*0*	0	0	0	0

BOZZA

4.20.25.20.112.040.00.000	Ruolo professionale - T.DETERMINATO - Personale comparto - Competenze Ruolo professionale - Personale comandato	€.	0	0	0	0	0	0	0
4.20.25.20.112.050.00.000	Ruolo professionale - T.DETERMINATO - Personale comparto - Risorse aggiungive regionali	€.	0	0	0	0	0	0	0
4.20.25.20.112.060.00.000	Ruolo professionale - T.DETERMINATO - Personale comparto - Accantonamento per ferie maturate e non godute	€.	0	0	0	0	0	0	0
4.20.25.20.112.110.00.000	Ruolo professionale - T.DETERMINATO - Personale comparto - Oneri social*	€.	0	0	0	0	0	0	0
4.20.25.20.112.210.00.000	Ruolo professionale - T.DETERMINATO - Personale comparto - Accantonamento a TFR	€.	0	0	0	0	0	0	0
4.20.25.20.112.220.00.000	Ruolo professionale - T.DETERMINATO - Personale comparto - Accantonamento trattamento quiescenza e simili	€.	0	0	0	0	0	0	0
4.20.25.20.112.800.00.000	Ruolo professionale - T.DETERMINATO - Personale comparto - Altri costi del personale	€.	0	0	0	0	0	0	0

* Esclusa IRAP e comprensivo di INAIL.

RLS.C.R.I.B.A.

4.20.25.30.000.000.00.000	**B.7 Personale del ruolo tecnico - Totale**	**€.**	**3.090**	**2.612**	***(478)***	-	-	-	-

COD_COGE_NI	*Descrizione*		*Valore netto al 31/12/2016*	*Valore netto al 31/12/2017*	*Variazione*	*Costi da utilizzo contributi Prechiusura al 31/12/2017*	***Costi da utilizzo contributi DI CUI SOCIO-SAN***	***Costi da contributi Prechiusura al 31/12/2017***	***Costi da contributi DI CUI SOCIO-SAN***
4.20.25.30.020.010.00.000	Ruolo tecnico - T.INDETERMINATO - - Personale dirigente - Competenze fisse	€.	107	152	*45*	0	0	0	0
4.20.25.30.020.020.00.000	Ruolo tecnico - T.INDETERMINATO - - Personale dirigente - Straordinario	€.	0	0	*0*	0	0	0	0
4.20.25.30.020.025.00.000	Ruolo tecnico - T.INDETERMINATO - - Personale dirigente - Retr. Posizione	€.	21	26	*5*	0	0	0	0
4.20.25.30.020.030.00.000	Ruolo tecnico - T.INDETERMINATO - - Personale dirigente - Indennità varie	€.	0	0	*0*	0	0	0	0
4.20.25.30.020.040.00.000	Ruolo tecnico - T.INDETERMINATO - - Personale dirigente - Competenze Ruolo tecnico - Personale comandato	€.	72	44	*(28)*	0	0	0	0
4.20.25.30.020.050.00.000	Ruolo tecnico - T.INDETERMINATO - - Personale dirigente - incentivazione (retribuzione di risultato)	€.	25	68	*43*	0	0	0	0
4.20.25.30.020.060.00.000	Ruolo tecnico - T.INDETERMINATO - - Personale dirigente - Risorse aggiungive regionali	€.	3	5	*2*	0	0	0	0
4.20.25.30.020.070.00.000	Ruolo tecnico - T.INDETERMINATO - - Personale dirigente - Accantonamento per ferie maturate e non godute	€.	0	0	*0*	0	0	0	0
4.20.25.30.020.110.00.000	Ruolo tecnico - T.INDETERMINATO - - Personale dirigente - Oneri sociali*	€.	62	80	*18*	0	0	0	0
4.20.25.30.020.210.00.000	Ruolo tecnico - T.INDETERMINATO - - Personale dirigente - Accantonamento a TFR	€.	0	0	*0*	0	0	0	0
4.20.25.30.020.220.00.000	Ruolo tecnico - T.INDETERMINATO - - Personale dirigente - Accantonamento trattamento quiescenza e simili	€.	0	0	*0*	0	0	0	0
4.20.25.30.020.800.00.000	Ruolo tecnico - T.INDETERMINATO - - Personale dirigente - Altri costi del Ruolo tecnico	€.	0	0	*0*	0	0	0	0
4.20.25.30.022.010.00.000	Ruolo tecnico - T.DETERMINATO - - Personale dirigente - Competenze fisse	€.	0	0	*0*	0	0	0	0
4.20.25.30.022.020.00.000	Ruolo tecnico - T.DETERMINATO - - Personale dirigente - Straordinario	€.	0	0	*0*	0	0	0	0
4.20.25.30.022.025.00.000	Ruolo tecnico - T.DETERMINATO - - Personale dirigente - Retr. Posizione	€.	0	0	*0*	0	0	0	0
4.20.25.30.022.030.00.000	Ruolo tecnico - T.DETERMINATO - - Personale dirigente - Indennità varie	€.	0	0	*0*	0	0	0	0
4.20.25.30.022.040.00.000	Ruolo tecnico - T.DETERMINATO - - Personale dirigente - Competenze Ruolo tecnico - Personale comandato	€.	0	0	*0*	0	0	0	0
4.20.25.30.022.050.00.000	Ruolo tecnico - T.DETERMINATO - - Personale dirigente - Incentivazione (retribuzione di risultato)	€.	0	0	*0*	0	0	0	0
4.20.25.30.022.060.00.000	Ruolo tecnico - T.DETERMINATO - - Personale dirigente - Risorse aggiungive regionali	€.	0	0	*0*	0	0	0	0
4.20.25.30.022.070.00.000	Ruolo tecnico - T.DETERMINATO - - Personale dirigente - Accantonamento per ferie maturate e non godute	€.	0	0	*0*	0	0	0	0
4.20.25.30.022.110.00.000	Ruolo tecnico - T.DETERMINATO - - Personale dirigente - Oneri sociali*	€.	0	0	*0*	0	0	0	0
4.20.25.30.022.210.00.000	Ruolo tecnico - T.DETERMINATO - - Personale dirigente - Accantonamento a TFR	€.	0	0	*0*	0	0	0	0
4.20.25.30.022.220.00.000	Ruolo tecnico - T.DETERMINATO - - Personale dirigente - Accantonamento trattamento quiescenza e simili	€.	0	0	*0*	0	0	0	0
4.20.25.30.022.800.00.000	Ruolo tecnico - T.DETERMINATO - - Personale dirigente - Altri costi del Ruolo tecnico	€.	0	0	*0*	0	0	0	0
4.20.25.30.110.010.00.000	Ruolo tecnico - T.INDETERMINATO - - Personale comparto - Competenze fisse	€.	1.907	1.560	*(347)*	0	0	0	0
4.20.25.30.110.020.00.000	Ruolo tecnico - T.INDETERMINATO - - Personale comparto - Straordinario	€.	44	19	*(25)*	0	0	0	0
4.20.25.30.110.030.00.000	Ruolo tecnico - T.INDETERMINATO - - Personale comparto - Indennità varie	€.	74	44	*(30)*	0	0	0	0
4.20.25.30.110.035.00.000	Ruolo tecnico - T.INDETERMINATO - - Personale comparto - Incentivazione alla produttività collettiva	€.	115	83	*(32)*	0	0	0	0
4.20.25.30.110.040.00.000	Ruolo tecnico - T.INDETERMINATO - - Personale comparto - Competenze Ruolo tecnico - Personale comandato	€.	0	0	*0*	0	0	0	0
4.20.25.30.110.050.00.000	Ruolo tecnico - T.INDETERMINATO - - Personale comparto - Risorse aggiungive regionali	€.	55	47	*(8)*	0	0	0	0
4.20.25.30.110.060.00.000	Ruolo tecnico - T.INDETERMINATO - - Personale comparto - Accantonamento per ferie maturate e non godute	€.	0	0	*0*	0	0	0	0
4.20.25.30.110.110.00.000	Ruolo tecnico - T.INDETERMINATO - - Personale comparto - Oneri sociali*	€.	604	484	*(120)*	0	0	0	0
4.20.25.30.110.210.00.000	Ruolo tecnico - T.INDETERMINATO - - Personale comparto - Accantonamento a TFR	€.	0	0	*0*	0	0	0	0
4.20.25.30.110.220.00.000	Ruolo tecnico - T.INDETERMINATO - - Personale comparto - Accantonamento trattamento quiescenza e simili	€.	0	0	*0*	0	0	0	0
4.20.25.30.110.800.00.000	Ruolo tecnico - T.INDETERMINATO - - Personale comparto - Altri costi del personale	€.	1	0	*(1)*	0	0	0	0
4.20.25.30.112.010.00.000	Ruolo tecnico - T.DETERMINATO - - Personale comparto - Competenze fisse	€.	0	0	*0*	0	0	0	0
4.20.25.30.112.020.00.000	Ruolo tecnico - T.DETERMINATO - - Personale comparto - Straordinario	€.	0	0	*0*	0	0	0	0
4.20.25.30.112.030.00.000	Ruolo tecnico - T.DETERMINATO - - Personale comparto - Indennità varie	€.	0	0	*0*	0	0	0	0
4.20.25.30.112.035.00.000	Ruolo tecnico - T.DETERMINATO - - Personale comparto - Incentivazione alla produttività collettiva	€.	0	0	*0*	0	0	0	0
4.20.25.30.112.040.00.000	Ruolo tecnico - T.DETERMINATO - - Personale comparto - Competenze Ruolo tecnico - Personale comandato	€.	0	0	*0*	0	0	0	0
4.20.25.30.112.050.00.000	Ruolo tecnico - T.DETERMINATO - - Personale comparto - Risorse aggiungive regionali	€.	0	0	*0*	0	0	0	0
4.20.25.30.112.060.00.000	Ruolo tecnico - T.DETERMINATO - - Personale comparto - Accantonamento per ferie maturate e non godute	€.	0	0	*0*	0	0	0	0
4.20.25.30.112.110.00.000	Ruolo tecnico - T.DETERMINATO - - Personale comparto - Oneri sociali*	€.	0	0	*0*	0	0	0	0
4.20.25.30.112.210.00.000	Ruolo tecnico - T.DETERMINATO - - Personale comparto - Accantonamento a TFR	€.	0	0	*0*	0	0	0	0

SCRIBA

4.20.25.30.112.220.00.000	Ruolo tecnico - T.DETERMINATO - - Personale comparto - Accantonamento trattamento quiescenza e simili	€.	0	0	0	0	0	0	0
4.20.25.30.112.800.00.000	Ruolo tecnico - T.DETERMINATO - - Personale comparto - Altri costi del personale	€.	0	0	0	0	0	0	0
4.20.25.30.114.010.00.000	Ruolo tecnico - ALTRO - - Personale comparto - Competenze fisse	€.	0	0	0	0	0	0	0
4.20.25.30.114.035.00.000	Ruolo tecnico - ALTRO - - Personale comparto - Incentivazione alla produttività collettiva	€.	0	0	0	0	0	0	0
4.20.25.30.114.050.00.000	Ruolo tecnico - ALTRO - - Personale comparto - Risorse aggiungive regionali	€.	0	0	0	0	0	0	0
4.20.25.30.114.110.00.000	Ruolo tecnico - ALTRO - - Personale comparto - Oneri sociali*	€.	0	0	0	0	0	0	0
4.20.25.30.114.210.00.000	Ruolo tecnico - ALTRO - - Personale comparto - Accantonamento a TFR	€.	0	0	0	0	0	0	0
4.20.25.30.114.800.00.000	Ruolo tecnico - ALTRO - - Personale comparto - Altri costi del personale	€.	0	0	0	0	0	0	0

* Esclusa IRAP e comprensivo di INAIL.

RLS.C.R.I.B.A.

4.20.25.40.000.000.00.000	**B.8 Personale del ruolo amministrativo - Totale**	**€.**	**8.357**	**7.185**	***(1.172)***	-	-	-	-

COD_COGE_NI	*Descrizione*		*Valore netto al 31/12/2016*	*Valore netto al 31/12/2017*	*Variazione*	*Costi da utilizzo contributi Prechiusura al 31/12/2017*	***Costi da utilizzo contributi DI CUI SOCIO-SAN***	***Costi da contributi Prechiusura al 31/12/2017***	***Costi da contributi DI CUI SOCIO-SAN***
4.20.25.40.020.010.00.000	Ruolo amministrativo - T.INDETERMINATO - Personale dirigente - Competenze fisse	€.	378	369	*(9)*	0	0	0	0
4.20.25.40.020.020.00.000	Ruolo amministrativo - T.INDETERMINATO - Personale dirigente - Straordinario	€.	0	0	*0*	0	0	0	0
4.20.25.40.020.025.00.000	Ruolo amministrativo - T.INDETERMINATO - Personale dirigente - Retr. Posizione	€.	122	97	*(25)*	0	0	0	0
4.20.25.40.020.030.00.000	Ruolo amministrativo - T.INDETERMINATO - Personale dirigente - Indennità varie	€.	1	0	*(1)*	0	0	0	0
4.20.25.40.020.040.00.000	Ruolo amministrativo - T.INDETERMINATO - Personale dirigente - Competenze Ruolo amministrativo - T.INDETERMINATO - Personale comandato	€.	0	0	*0*	0	0	0	0
4.20.25.40.020.050.00.000	Ruolo amministrativo - T.INDETERMINATO - Personale dirigente - Incentivazione (retribuzione di risultato)	€.	173	179	*6*	0	0	0	0
4.20.25.40.020.060.00.000	Ruolo amministrativo - T.INDETERMINATO - Personale dirigente - Risorse aggiungive regionali	€.	10	10	*0*	0	0	0	0
4.20.25.40.020.070.00.000	Ruolo amministrativo - T.INDETERMINATO - Personale dirigente - Accantonamento per ferie maturate e non godute	€.	0	0	*0*	0	0	0	0
4.20.25.40.020.110.00.000	Ruolo amministrativo - T.INDETERMINATO - Personale dirigente - Oneri sociali*	€.	236	206	*(30)*	0	0	0	0
4.20.25.40.020.210.00.000	Ruolo amministrativo - T.INDETERMINATO - Personale dirigente - Accantonamento a TFR	€.	0	0	*0*	0	0	0	0
4.20.25.40.020.220.00.000	Ruolo amministrativo - T.INDETERMINATO - Personale dirigente - Accantonamento trattamento quiescenza e simili	€.	0	0	*0*	0	0	0	0
4.20.25.40.020.800.00.000	Ruolo amministrativo - T.INDETERMINATO - Personale dirigente - Altri costi del Ruolo amministrativo	€.	0	0	*0*	0	0	0	0
4.20.25.40.022.010.00.000	Ruolo amministrativo - T.DETERMINATO - Personale dirigente - Competenze fisse	€.	3	22	*19*	0	0	0	0
4.20.25.40.022.020.00.000	Ruolo amministrativo - T.DETERMINATO - Personale dirigente - Straordinario	€.	0	0	*0*	0	0	0	0
4.20.25.40.022.025.00.000	Ruolo amministrativo - T.DETERMINATO - Personale dirigente - Retr. Posizione	€.	2	0	*(2)*	0	0	0	0
4.20.25.40.022.030.00.000	Ruolo amministrativo - T.DETERMINATO - Personale dirigente - Indennità varie	€.	0	0	*0*	0	0	0	0
4.20.25.40.022.040.00.000	Ruolo amministrativo - T.DETERMINATO - Personale dirigente - Competenze Ruolo amministrativo - T.DETERMINATO - Personale comandato	€.	0	0	*0*	0	0	0	0
4.20.25.40.022.050.00.000	Ruolo amministrativo - T.DETERMINATO - Personale dirigente - Incentivazione (retribuzione di risultato)	€.	2	5	*3*	0	0	0	0
4.20.25.40.022.060.00.000	Ruolo amministrativo - T.DETERMINATO - Personale dirigente - Risorse aggiungive regionali	€.	0	0	*0*	0	0	0	0
4.20.25.40.022.070.00.000	Ruolo amministrativo - T.DETERMINATO - Personale dirigente - Accantonamento per ferie maturate e non godute	€.	0	0	*0*	0	0	0	0
4.20.25.40.022.110.00.000	Ruolo amministrativo - T.DETERMINATO - Personale dirigente - Oneri sociali*	€.	2	8	*6*	0	0	0	0
4.20.25.40.022.210.00.000	Ruolo amministrativo - T.DETERMINATO - Personale dirigente - Accantonamento a TFR	€.	0	0	*0*	0	0	0	0
4.20.25.40.022.220.00.000	Ruolo amministrativo - T.DETERMINATO - Personale dirigente - Accantonamento trattamento quiescenza e simili	€.	0	0	*0*	0	0	0	0
4.20.25.40.022.800.00.000	Ruolo amministrativo - T.DETERMINATO - Personale dirigente - Altri costi del Ruolo amministrativo	€.	0	0	*0*	0	0	0	0
4.20.25.40.110.010.00.000	Ruolo amministrativo - T.INDETERMINATO - Personale comparto - Competenze fisse	€.	5.130	4.374	*(756)*	0	0	0	0
4.20.25.40.110.020.00.000	Ruolo amministrativo - T.INDETERMINATO - Personale comparto - Straordinario	€.	44	33	*(11)*	0	0	0	0
4.20.25.40.110.030.00.000	Ruolo amministrativo - T.INDETERMINATO - Personale comparto - Indennità varie	€.	131	108	*(23)*	0	0	0	0
4.20.25.40.110.035.00.000	Ruolo amministrativo - T.INDETERMINATO - Personale comparto - Incentivazione alla produttività collettiva	€.	360	266	*(94)*	0	0	0	0
4.20.25.40.110.040.00.000	Ruolo amministrativo - T.INDETERMINATO - Personale comparto - Competenze Ruolo amministrativo - Personale comandato	€.	28	35	*7*	0	0	0	0
4.20.25.40.110.050.00.000	Ruolo amministrativo - T.INDETERMINATO - Personale comparto - Risorse aggiungive regionali	€.	146	128	*(18)*	0	0	0	0
4.20.25.40.110.060.00.000	Ruolo amministrativo - T.INDETERMINATO - Personale comparto - Accantonamento per ferie maturate e non godute	€.	0	0	*0*	0	0	0	0
4.20.25.40.110.110.00.000	Ruolo amministrativo - T.INDETERMINATO - Personale comparto - Oneri sociali*	€.	1.587	1.343	*(244)*	0	0	0	0
4.20.25.40.110.210.00.000	Ruolo amministrativo - T.INDETERMINATO - Personale comparto - Accantonamento a TFR	€.	0	0	*0*	0	0	0	0
4.20.25.40.110.220.00.000	Ruolo amministrativo - T.INDETERMINATO - Personale comparto - Accantonamento trattamento quiescenza e simili	€.	0	0	*0*	0	0	0	0
4.20.25.40.110.800.00.000	Ruolo amministrativo - T.INDETERMINATO - Personale comparto - Altri costi del personale	€.	2	2	*0*	0	0	0	0
4.20.25.40.112.010.00.000	Ruolo amministrativo - T.DETERMINATO - Personale comparto - Competenze fisse	€.	0	0	*0*	0	0	0	0
4.20.25.40.112.020.00.000	Ruolo amministrativo - T.DETERMINATO - Personale comparto - Straordinario	€.	0	0	*0*	0	0	0	0
4.20.25.40.112.030.00.000	Ruolo amministrativo - T.DETERMINATO - Personale comparto - Indennità varie	€.	0	0	*0*	0	0	0	0
4.20.25.40.112.035.00.000	Ruolo amministrativo - T.DETERMINATO - Personale comparto - Incentivazione alla produttività collettiva	€.	0	0	*0*	0	0	0	0

RI.S.C.R.I.B.A.

4.20.25.40.112.040.00.000	Ruolo amministrativo - T.DETERMINATO - Personale comparto - Competenze Ruolo amministrativo - Personale comandato	€.	0	0	0	0	0	0	0
4.20.25.40.112.050.00.000	Ruolo amministrativo - T.DETERMINATO - Personale comparto - Risorse aggiungive regionali	€.	0	0	0	0	0	0	0
4.20.25.40.112.060.00.000	Ruolo amministrativo - T.DETERMINATO - Personale comparto - Accantonamento per ferie maturate e non godute	€.	0	0	0	0	0	0	0
4.20.25.40.112.110.00.000	Ruolo amministrativo - T.DETERMINATO - Personale comparto - Oneri sociali*	€.	0	0	0	0	0	0	0
4.20.25.40.112.210.00.000	Ruolo amministrativo - T.DETERMINATO - Personale comparto - Accantonamento a TFR	€.	0	0	0	0	0	0	0
4.20.25.40.112.220.00.000	Ruolo amministrativo - T.DETERMINATO - Personale comparto - Accantonamento trattamento quiescenza e simili	€.	0	0	0	0	0	0	0
4.20.25.40.112.800.00.000	Ruolo amministrativo - T.DETERMINATO - Personale comparto - Altri costi del personale	€.	0	0	0	0	0	0	0

* Esclusa IRAP e comprensivo di INAIL.

RLS.C.R.I.B.A.

4.20.30.00.000.000.00.000	**B.9 Oneri diversi di gestione - Totale**	**€.**	**1.105**	**1.012**	***(93)***	-	-	-	-

COD_COGE_NI	Descrizione		Valore netto al 31/12/2016	Valore netto al 31/12/2017	Variazione	Costi da utilizzo contributi Prechiusura al 31/12/2017	Costi da utilizzo contributi DI CUI SOCIO-SAN	Costi da contributi Prechiusura al 31/12/2017	Costi da contributi DI CUI SOCIO-SAN
4.20.30.10.010.000.00.000	Imposte e tasse (escluse Irap e Ires)	€.	212	119	*(93)*	0	0	0	0
4.20.30.20.010.000.00.000	Perdite su crediti	€.	0	0	*0*	0	0	0	0
4.20.30.30.010.000.00.000	Rimborso spese organi societari	€.	0	0	*0*	0	0	0	0
4.20.30.40.010.000.00.000	Indennità, rimborso spese e oneri sociali per il direttore generale, direttore sanitario, direttore amministrativo e componenti del collegio sindacale	€.	743	796	*53*	0	0	0	0
4.20.30.40.012.000.00.000	Indennità, rimborso spese e oneri sociali per il direttore generale, direttore sanitario, direttore amministrativo e componenti del collegio sindacale v/ATS-ASST-Fondazioni d/Regione	€.	68	0	*(68)*	0	0	0	0
4.20.30.40.020.000.00.000	Indennità, rimborso spese e oneri sociali per il direttore scientifico a carico del Bilancio ricerca	€.	0	0	*0*	0	0	0	0
4.20.30.40.022.000.00.000	Indennità, rimborso spese e oneri sociali per il direttore scientifico a carico del Bilancio ricerca v/ATS-ASST-Fondazioni d/Regione	€.	0	0	*0*	0	0	0	0
4.20.30.40.030.000.00.000	Indennità, rimborso spese e oneri sociali per il direttore sociale a carico del Bilancio sociale	€.	0	0	*0*	0	0	0	0
4.20.30.40.032.000.00.000	Indennità, rimborso spese e oneri sociali per il direttore sociale a carico del Bilancio sociale v/ATS-ASST-Fondazioni d/Regione	€.	0	0	*0*	0	0	0	0
4.20.30.50.010.000.00.000	Multe, ammende, penalità, arbitraggi, risarcimenti	€.	0	0	*0*	0	0	0	0
4.20.30.50.020.000.00.000	Sanzioni verso ATS della Regione	€.	0	0	*0*	0	0	0	0
4.20.30.50.030.000.00.000	Commissioni e spese bancarie	€.	2	1	*(1)*	0	0	0	0
4.20.30.50.040.000.00.000	Abbonamenti, acquisti di libri, riviste e giornali	€.	27	22	*(5)*	0	0	0	0
4.20.30.50.050.000.00.000	Oneri per sperimentazioni gestionali (art. 9-bis, D.Lgs. 502/92)	€.	0	0	*0*	0	0	0	0
4.20.30.50.080.000.00.000	Altri Oneri diversi di gestione	€.	53	74	*21*	0	0	0	0
4.20.30.50.085.000.00.000	Altri Oneri diversi di gestione servizi sociosanitari (ASSI)	€.	0	0	*0*	0	0	0	0
4.20.30.90.090.000.00.000	REGIONE: Spese dirette regionali - Oneri diversi di gestione	€.	0	0	*0*	0	0	0	0

			Valore netto al 31/12/2016	Valore netto al 31/12/2017	Variazione	Costi da utilizzo contributi Prechiusura al 31/12/2017	Costi da utilizzo contributi DI CUI SOCIO-SAN	Costi da contributi Prechiusura al 31/12/2017	Costi da contributi DI CUI SOCIO-SAN
4.20.40.00.000.000.00.000	**B.10-13) Totale Ammortamenti e svalutazioni**	**€.**	**1.844**	**1.818**	***(26)***	**0**	**0**	**0**	**0**

			Valore netto al 31/12/2016	Valore netto al 31/12/2017	Variazione	Costi da utilizzo contributi Prechiusura al 31/12/2017	Costi da utilizzo contributi DI CUI SOCIO-SAN	Costi da contributi Prechiusura al 31/12/2017	Costi da contributi DI CUI SOCIO-SAN
4.20.40.10.000.000.00.000	**B.10) Ammortamenti delle immobilizzazioni immateriali - Totale**	**€.**	**291**	**238**	***(53)***	**0**	**0**	**0**	**0**
4.20.40.10.010.000.00.000	**B.10 (1) Ammortamenti immobilizzazioni immateriali - Totale**	**€.**	**291**	**238**	***(53)***	-	-	-	-

COD_COGE_NI	Descrizione		Valore netto al 31/12/2016	Valore netto al 31/12/2017	Variazione	Costi da utilizzo contributi Prechiusura al 31/12/2017	Costi da utilizzo contributi DI CUI SOCIO-SAN	Costi da contributi Prechiusura al 31/12/2017	Costi da contributi DI CUI SOCIO-SAN
4.20.40.10.010.010.00.000	Ammortamenti immobilizzazioni immateriali	€.	291	238	*(53)*	0	0	0	0

			Valore netto al 31/12/2016	Valore netto al 31/12/2017	Variazione	Costi da utilizzo contributi Prechiusura al 31/12/2017	Costi da utilizzo contributi DI CUI SOCIO-SAN	Costi da contributi Prechiusura al 31/12/2017	Costi da contributi DI CUI SOCIO-SAN
4.20.40.20.000.000.00.000	**B.11) Ammortamento dei fabbricati - Totale**	**€.**	**1.038**	**1.039**	***1***	**0**	**0**	**0**	**0**
4.20.40.20.010.000.00.000	**B.11 (1) Ammortamenti dei fabbricati - Totale**	**€.**	**1.038**	**1.039**	***1***	-	-	-	-

COD_COGE_NI	Descrizione		Valore netto al 31/12/2016	Valore netto al 31/12/2017	Variazione	Costi da utilizzo contributi Prechiusura al 31/12/2017	Costi da utilizzo contributi DI CUI SOCIO-SAN	Costi da contributi Prechiusura al 31/12/2017	Costi da contributi DI CUI SOCIO-SAN
4.20.40.20.010.010.00.000	Ammortamento dei Fabbricati disponibili	€.	0	0	*0*	0	0	0	0
4.20.40.20.010.020.00.000	Ammortamento dei Fabbricati indisponibili	€.	1.038	1.039	*1*	0	0	0	0
4.20.40.20.020.000.00.000	**B.11 (2) Svalutazione dei fabbricati - Totale**	**€.**	-	-	***0***	-	-	-	-

COD_COGE_NI	Descrizione		Valore netto al 31/12/2016	Valore netto al 31/12/2017	Variazione	Costi da utilizzo contributi Prechiusura al 31/12/2017	Costi da utilizzo contributi DI CUI SOCIO-SAN	Costi da contributi Prechiusura al 31/12/2017	Costi da contributi DI CUI SOCIO-SAN
4.20.40.20.020.020.00.000	Svalutazione dei Terreni e Fabbricati indisponibili	€.	0	0	*0*	0	0	0	0

	Valore netto al 31/12/2016	Valore netto al 31/12/2017	Variazione	Costi da utilizzo contributi Prechiusura al 31/12/2017	Costi da utilizzo contributi DI CUI SOCIO-SAN	Costi da contributi Prechiusura al 31/12/2017	Costi da contributi DI CUI SOCIO-SAN

BOZZA

4.20.40.30.000.000.00.000	**B.12) Ammortamenti delle altre immobilizzazioni materiali - Totale**	**€.**	**359**	**262**	*(97)*	**0**	**0**	**0**	**0**
4.20.40.30.010.000.00.000	**B.12) (1) Ammortamenti delle altre immobilizzazioni materiali - Totale**	**€.**	**359**	**257**	**- 102**	-	-	-	-

COD_COGE_NI	*Descrizione*		*Valore netto al 31/12/2016*	*Valore netto al 31/12/2017*	*Variazione*	*Costi da utilizzo contributi Prechiusura al 31/12/2017*	***Costi da utilizzo contributi DI CUI SOCIO-SAN***	***Costi da contributi Prechiusura al 31/12/2017***	***Costi da contributi DI CUI SOCIO-SAN***
4.20.40.30.010.010.00.000	Ammortamenti delle altre immobilizzazioni materiali	€.	359	257	*(102)*	0	0	0	0
4.20.40.30.010.015.00.000	Ammortamenti delle immobilizzazioni materiali - attrezzature protesica	€.	0	0	*0*	0	0	0	0

4.20.40.30.020.000.00.000	**B.12) (2) Svalutazione delle altre immobilizzazioni materiali - Totale**	**€.**	**-**	**5**	**5**	-	-	-	-

COD_COGE_NI	*Descrizione*		*Valore netto al 31/12/2016*	*Valore netto al 31/12/2017*	*Variazione*	*Costi da utilizzo contributi Prechiusura al 31/12/2017*	***Costi da utilizzo contributi DI CUI SOCIO-SAN***	***Costi da contributi Prechiusura al 31/12/2017***	***Costi da contributi DI CUI SOCIO-SAN***
4.20.40.30.020.015.00.000	Svalutazioni delle immobilizzazioni materiali - attrezzature protesica	€.	0	5	*5*				

4.20.40.40.000.000.00.000	**B.13 Svalutazione dei crediti - Totale**	**€.**	156	**279**	***123***	-	-	-	-

COD_COGE	*Descrizione*		*Valore netto al 31/12/2016*	*Valore netto al 31/12/2017*	*Variazione*	*Costi da utilizzo contributi Prechiusura al 31/12/2017*	***Costi da utilizzo contributi DI CUI SOCIO-SAN***	***Costi da contributi Prechiusura al 31/12/2017***	***Costi da contributi DI CUI SOCIO-SAN***
4.20.40.40.010.000.00.000	Svalutazione dei crediti	€.	156	279	*123*	0	0	0	0

N.C.R.I.B.A.

			Valore netto al 31/12/2016	Valore netto al 31/12/2017	Variazione	Costi da utilizzo contributi Prechiusura al 31/12/2017	Costi da utilizzo contributi DI CUI SOCIO-SAN	Costi da contributi Prechiusura al 31/12/2017	Costi da contributi DI CUI SOCIO-SAN
4.20.50.00.000.000.00.000	**B. 14 Variazione delle rimanenze - Totale**	**€.**	**(76)**	**(42)**	***34***	**0**	**0**	**0**	**0**
4.20.50.10.000.000.00.000	**B.14.A Variazione rimanenze sanitarie - Totale**	**€.**	**- 45**	**-**	***45***	**-**	**-**	**-**	**-**

COD_COGE_NI	Descrizione		Valore netto al 31/12/2016	Valore netto al 31/12/2017	Variazione	Costi da utilizzo contributi Prechiusura al 31/12/2017	Costi da utilizzo contributi DI CUI SOCIO-SAN	Costi da contributi Prechiusura al 31/12/2017	Costi da contributi DI CUI SOCIO-SAN
4.20.50.10.005.010.01.050	Farmaceutici: Specialità Medicinali (File F escluso HCV)	€.	0	0	0				
4.20.50.10.005.010.01.070	Farmaceutici: Specialità Medicinali (HCV)	€.	0	0	0				
4.20.50.10.005.010.02.000	Farmaceutici: Specialità Medicinali (altro: farmaci ospedalieri)	€.	0	0	0				
4.20.50.10.005.020.00.000	Farmaceutici: Specialità Medicinali (Doppio Canale ex Nota CUF 37)	€.	0	0	0				
4.20.50.10.005.030.00.000	Farmaceutici: Specialità Medicinali (Primo Ciclo terapeutico D.G.R. 10246/02)	€.	0	0	0				
4.20.50.10.010.010.00.000	Farmaceutici: Ossigeno	€.	0	0	0				
4.20.50.10.012.010.00.000	Farmaceutici: Specialità Medicinali SENZA AIC	€.	0	0	0				
4.20.50.10.012.020.00.000	Farmaceutici: Galenici e altri medicinali SENZA AIC	€.	0	0	0				
4.20.50.10.012.030.00.000	Farmaceutici: Ossigeno e gas medicali SENZA AIC	€.	0	0	0				
4.20.50.10.015.010.00.000	Emoderivati ESCLUSI EMODERIVATI GESTITI VIA CONSORZIO INTERREGIONALE]	€.	0	0	0				
4.20.50.10.015.012.00.000	Emoderivati SOLAMENTE OVE GESTITI NELL'AMBITO DEL CONSORZIO INTERREGIONALE]	€.	0	0	0				
4.20.50.10.015.020.00.000	Emoderivati (Doppio Canale ex Nota CUF 37)	€.	0	0	0				
4.20.50.10.015.030.00.000	Emoderivati di produzione regionale	€.	0	0	0				
4.20.50.10.020.010.00.000	Prodotti dietetici	€.	0	0	0				
4.20.50.10.025.010.00.000	Dispositivi medici: Cnd W - Materiali Diagnostici in vitro	€.	1	0	(1)				
4.20.50.10.030.010.00.000	Dispositivi medici: Cnd Z - Materiali diagnostici (materiale per apparecchiature sanitare e relativi componenti)	€.	0	0	0				
4.20.50.10.030.020.00.000	Prodotti chimici: Materiali diagnostici (senza Cnd)	€.	0	0	0				
4.20.50.10.035.011.00.000	Dispositivi Medici: Cnd A - Dispositivi da somministrazione, prelievo e raccolta	€.	5	0	(5)				
4.20.50.10.035.012.00.000	Dispositivi Medici: Cnd K, L - Strumentario chirurgico	€.	0	0	0				
4.20.50.10.035.013.00.000	Dispositivi Medici: Cnd H - Dispositivi di sutura	€.	0	0	0				
4.20.50.10.035.014.00.000	Dispositivi Medici: Cnd M - Dispositivi per medicazioni generali e specialistiche	€.	2	0	(2)				
4.20.50.10.035.015.00.000	Dispositivi Medici: Cnd T - Dispositivi di protezione e ausili per incontinenza (d. lgs. 46/97)	€.	1	0	(1)				
4.20.50.10.035.016.00.000	Dispositivi Medici: Cnd Y - Supporti o ausili tecnici per persone disabili	€.	0	0	0				
4.20.50.10.035.017.00.000	Dispositivi Medici: Cnd B; G; N; Q; R; U - Presidi medico-chirurgici specialistici	€.	2	0	(2)				
4.20.50.10.035.018.00.000	Dispositivi Medici: Cnd: D; S; V - Disinfettanti, prodotti per sterilizzazione e dispositivi vari	€.	0	0	0				
4.20.50.10.035.020.00.000	Dispositivi medici: Cnd: C - Dispositivi per appar. Cardiocircolatorio	€.	0	0	0				
4.20.50.10.035.030.00.000	Dispositivi medici con repertorio e senza CND (tipo 2, kit)	€.	0	0	0				
4.20.50.10.035.040.00.000	Dispositivi medici non registrati in Italia (senza repertorio e con CND assimilabile)	€.	0	0	0				
4.20.50.10.040.010.00.000	Materiale chirurgico per uso veterinario	€.	0	0	0				
4.20.50.10.045.030.00.000	Dispositivi Medici: Cnd: J - impiantabili attivi: Materiali protesici (endoprotesi)	€.	0	0	0				
4.20.50.10.045.035.00.000	Dispositivi medici: Cnd: P - Materiali protesici (endoprotesi non attive)	€.	0	0	0				
4.20.50.10.050.010.00.000	Dispositivi Medici: Cnd F - Materiali per emodialisi	€.	0	0	0				
4.20.50.10.055.010.00.000	Materiali per la profilassi igienico-sanitari: sieri	€.	0	0	0				
4.20.50.10.055.020.00.000	Materiali per la profilassi igienico-sanitari: vaccini	€.	(67)	0	67				
4.20.50.10.060.010.00.000	Prodotti farmaceutici per uso veterinario	€.	0	0	0				
4.20.50.10.065.010.00.000	Sangue ed emocomponenti	€.	0	0	0				
4.20.50.10.065.020.00.000	Sangue ed emocomponenti acquistati Extraregione	€.	0	0	0				
4.20.50.10.080.010.00.000	Altri beni e prodotti sanitari (PRODOTTI SENZA REPERTORIO E/O CND)	€.	11	0	(11)				
4.20.50.20.000.000.00.000	**B.14.B Variazione rimanenze non sanitarie - Totale**	**€.**	**- 31**	**- 42**	***(11)***	**-**	**-**	**-**	**-**

COD_COGE_NI	Descrizione		Valore netto al 31/12/2016	Valore netto al 31/12/2017	Variazione	Costi da utilizzo contributi Prechiusura al 31/12/2017	Costi da utilizzo contributi DI CUI SOCIO-SAN	Costi da contributi Prechiusura al 31/12/2017	Costi da contributi DI CUI SOCIO-SAN
4.20.50.20.005.010.00.000	Prodotti alimentari	€.	(1)	0	1				
4.20.50.20.010.010.00.000	Materiale di guardaroba, di pulizia e di convivenza in genere	€.	(9)	(4)	5				
4.20.50.20.015.010.00.000	Carburante	€.	0	0	0				
4.20.50.20.015.020.00.000	Combustibili	€.	0	0	0				
4.20.50.20.020.010.00.000	Cancelleria e stampati	€.	(28)	5	33				
4.20.50.20.025.010.00.000	Materiale per EDP	€.	0	0	0				
4.20.50.20.030.010.00.000	Materiale per manutenzioni e riparazioni immobili	€.	0	0	0				
4.20.50.20.030.020.00.000	Materiale per manutenzioni e riparazioni mobili e macchine	€.	0	0	0				
4.20.50.20.030.030.00.000	Materiale per manutenzioni e riparazioni attrez. Tecnico economali	€.	1	0	(1)				
4.20.50.20.030.040.00.000	Materiale per manutenzioni e riparazioni automezzi (tutti)	€.	0	0	0				
4.20.50.20.030.080.00.000	Altro materiale per manutenzioni e riparazioni	€.	0	0	0				

BOZZA

4.20.50.20.080.010.00.000	Altri beni non sanitari	€.	6	(43)	(49)				

4.20.60.00.000.000.00.000	**B.15 Accantonamenti tipici dell'esercizio - Totale**	**€.**	**11.270**	**6.310**	**(4.960)**	**-**	**-**	**-**	**-**

COD_COGE_NI	*Descrizione*		*Valore netto al 31/12/2016*	*Valore netto al 31/12/2017*	*Variazione*	*Costi da utilizzo contributi Prechiusura al 31/12/2017*	***Costi da utilizzo contributi DI CUI SOCIO-SAN***	***Costi da contributi Prechiusura al 31/12/2017***	***Costi da contributi DI CUI SOCIO-SAN***
4.20.60.10.010.000.00.000	Accantonamenti per cause civili ed oneri processuali	€.	0	0	0				
4.20.60.10.020.000.00.000	Accantonamenti per contenzioso personale dipendente	€.	0	0	0				
4.20.60.10.030.000.00.000	Accantonamenti per rischi connessi all'acquisto di prestazioni sanitarie da privato	€.	0	0	0				
4.20.60.10.040.000.00.000	Accantonamenti per copertura diretta dei rischi (autoassicurazione)	€.	130	270	140	0	0	0	0
4.20.60.10.080.000.00.000	Altri accantonamenti per rischi	€.	0	0	0				
4.20.60.20.010.000.00.000	Accantonamento al fondo premio per operosità medici SUMAI	€.	0	0	0				
4.20.60.40.010.000.00.000	Acc. Rinnovi convenzioni MMG/Pls/MCA ed altri	€.	792	1.253	461				
4.20.60.40.020.000.00.000	Acc. Rinnovi contratt. - dirigenza medica	€.	91	238	147				
4.20.60.40.030.000.00.000	Acc. Rinnovi contratt.- dirigenza non medica	€.	16	37	21				
4.20.60.40.040.000.00.000	Acc. Rinnovi contratt.: - comparto	€.	88	198	110				
4.20.60.40.050.000.00.000	Acc. Rinnovi contratt.: medici SUMAI	€.	2	0	(2)				
4.20.60.50.010.000.00.000	Accantonamenti per quote inutilizzate contributi vincolati dell'esercizio da Regione per quota FSR Vincolato	€.	0	0	0				
4.20.60.50.012.000.00.000	Accantonamenti per quote inutilizzate contributi dell'esercizio da Regione per quota FSR Indistinto	€.	0	0	0				
4.20.60.50.014.000.00.000	Accantonamenti per quote inutilizzate per finanziamento di parte corrente per servizi sociosanitari (ASSI) da contributi dell'esercizio da Regione - quota FSR Indistinto	€.	0	0	0				
4.20.60.50.020.000.00.000	Accantonamenti per quote inutilizzate contributi vincolati dell'esercizio da ATS/ASST/Fondazioni per quota FSR Vincolato	€.	0	0	0				
4.20.60.50.022.000.00.000	Accantonamenti per quote inutilizzate contributi dell'esercizio da ATS/ASST/Fondazioni per quota FSR Indistinto	€.	0	0	0				
4.20.60.50.030.000.00.000	Accantonamenti per quote inutilizzate contributi vincolati dell'esercizio da soggetti pubblici (extra fondo) Vincolati	€.	8.917	2.608	(6.309)				
4.20.60.50.040.000.00.000	Accantonamenti per quote inutilizzate contributi vincolati dell'esercizio per ricerca da Ministero	€.	0	0	0				
4.20.60.50.050.000.00.000	Accantonamenti per quote inutilizzate contributi vincolati dell'esercizio per ricerca da Regione	€.	0	0	0				
4.20.60.50.060.000.00.000	Accantonamenti per quote inutilizzate contributi vincolati dell'esercizio per ricerca da ATS/ASST/Fondazioni	€.	0	0	0				
4.20.60.50.070.000.00.000	Accantonamenti per quote inutilizzate contributi vincolati dell'esercizio per ricerca da altri Enti Pubblici	€.	0	0	0				
4.20.60.50.080.000.00.000	Accantonamenti per quote inutilizzate contributi vincolati dell'esercizio da privati (altro)	€.	20	1	(19)				
4.20.60.50.085.000.00.000	Accantonamenti per quote inutilizzate contributi vincolati dell'esercizio per ricerca da privati	€.	0	0	0				
4.20.60.80.010.000.00.000	Altri accantonamenti	€.	1.214	1.705	491				
4.20.60.80.015.000.00.000	Altri accantonamenti (ASSI)	€.	0	0	0				

Si ricorda che l'accantonamento al TFR va indicato nelle rispettive tabelle del personale;
che l'accantonamento al Fondo trattamento di fine mandato va indicato nella voce "costi per prestazioni di servizi"
accesa alle collaborazioni coordinate e continuative.

A.S.C.R.I.B.A.

			Valore netto al 31/12/2016	Valore netto al 31/12/2017	Variazione
5.00.00.00.000.000.00.000	**C) PROVENTI ED ONERI FINANZIARI**	**€.**	**5**	**2**	**(3)**

			Valore netto al 31/12/2016	Valore netto al 31/12/2017	Variazione
5.10.00.00.000.000.00.000	**C) PROVENTI FINANZIARI (Parziale)**	**€.**	**5**	**2**	**(3)**
5.10.10.00.000.000.00.000	**C.1 Interessi attivi - Totale**	**€.**	**5**	**2**	**(3)**

COD_COGE_NI	Descrizione		Valore netto al 31/12/2016	Valore netto al 31/12/2017	Variazione
5.10.10.10.010.000.00.000	Interessi attivi su c/tesoreria	€.	0	0	0
5.10.10.20.010.000.00.000	Interessi attivi su c/c bancari	€.	0	0	0
5.10.10.20.020.000.00.000	Interessi attivi su c/c postali	€.	0	0	0
5.10.10.30.010.000.00.000	Interessi attivi su titoli	€.	0	0	0
5.10.10.30.020.000.00.000	Interessi attivi su crediti commerciali	€.	0	0	0
5.10.10.30.080.000.00.000	Altri interessi attivi	€.	5	2	(3)
5.10.10.30.090.000.00.000	Interessi attivi verso ATS-ASST-Fondazioni della Regione	€.	0	0	0

Gli interessi attivi sono indicati al netto di eventuali ritenute erariali se sono relativi a conti utilizzati nell'attività istituzionale.
Nel caso siano relativi a conti utilizzati nell'attività commerciale, gli interessi attivi sono stati rilevati al lordo della ritenuta d'acconto.

5.10.20.00.000.000.00.000	**C.2 Altri proventi finanziari - Totale**	**€.**	**0**	**0**	**0**

COD_COGE_NI	Descrizione		Valore netto al 31/12/2016	Valore netto al 31/12/2017	Variazione
5.10.20.10.000.000.00.000	Proventi da partecipazioni	€.	0	0	0
5.10.20.30.000.000.00.000	Proventi finanziari da titoli iscritti nelle immobilizzazioni	€.	0	0	0
5.10.20.40.000.000.00.000	Altri proventi finanziari diversi dai precedenti	€.	0	0	0

I dividendi sono stati indicati al netto della eventuale ritenuta d'acconto.

			Valore netto al 31/12/2016	Valore netto al 31/12/2017	Variazione	Costi da utilizzo contributi Prechiusura al 31/12/2017	Costi da utilizzo contributi DI CUI SOCIO-SAN	Costi da contributi Prechiusura al 31/12/2017	Costi da contributi DI CUI SOCIO-SAN
5.20.00.00.000.000.00.000	**C) ONERI FINANZIARI (Parziale)**	**€.**	**0**	**0**	**0**	**0**	**0**	**0**	**0**
5.20.10.00.000.000.00.000	**C.3 Interessi passivi - Totale**	**€.**	**0**	**0**	**0**	**0**	**0**	**0**	**0**

COD_COGE_NI	Descrizione		Valore netto al 31/12/2016	Valore netto al 31/12/2017	Variazione	Costi da utilizzo contributi Prechiusura al 31/12/2017	Costi da utilizzo contributi DI CUI SOCIO-SAN	Costi da contributi Prechiusura al 31/12/2017	Costi da contributi DI CUI SOCIO-SAN
5.20.10.10.010.000.00.000	Interessi passivi su c/c tesoreria	€.	0	0	0	0	0	0	0
5.20.10.20.010.000.00.000	Interessi passivi su mutui	€.	0	0	0	0	0	0	0
5.20.10.20.020.000.00.000	Commissioni su fidejussioni	€.	0	0	0	0	0	0	0
5.20.10.30.010.000.00.000	Interessi passivi verso fornitori	€.	0	0	0	0	0	0	0
5.20.10.30.020.000.00.000	Interessi passivi di mora	€.	0	0	0	0	0	0	0
5.20.10.30.030.000.00.000	Interessi passivi canoni di leasing	€.	0	0	0	0	0	0	0
5.20.10.30.070.000.00.000	Altri interessi passivi	€.	0	0	0	0	0	0	0
5.20.10.30.080.000.00.000	Interessi passivi verso ATS-ASST-Fondazioni della Regione	€.	0	0	0	0	0	0	0

5.20.20.00.000.000.00.000	**C.4 Altri oneri finanziari - Totale**	**€.**	**0**	**0**	**0**	**0**	**0**	**0**	**0**

COD_COGE_NI	Descrizione		Valore netto al 31/12/2016	Valore netto al 31/12/2017	Variazione	Costi da utilizzo contributi Prechiusura al 31/12/2017	Costi da utilizzo contributi DI CUI SOCIO-SAN	Costi da contributi Prechiusura al 31/12/2017	Costi da contributi DI CUI SOCIO-SAN
5.20.20.10.000.000.00.000	Altri oneri finanziari	€.	0	0	0	0	0	0	0
5.20.20.20.000.000.00.000	Perdite su cambi	€.	0	0	0	0	0	0	0

			Valore netto al 31/12/2016	Valore netto al 31/12/2017	Variazione
6.00.00.00.000.000.00.000	**D) RETTIFICHE DI VALORE DI ATTIVITA' FINANZIARIE**	**€.**	**0**	**0**	**0**
6.10.00.00.000.000.00.000	**D.1 Rivalutazioni - Totale**	**€.**	**-**	**-**	**0**

COD_COGE_NI	Descrizione		Valore netto al 31/12/2016	Valore netto al 31/12/2017	Variazione
6.10.80.00.000.000.00.000	Altro	€.	0	0	0

BOZZA

6.20.00.00.000.000.00.000	**D.2 Svalutazioni - Totale**	**€.**	-	-	*0*

-	-	-	-	-	-

Costi da utilizzo contributi Prechiusura al 31/12/2017	***Costi da utilizzo contributi DI CUI SOCIO-SAN***	***Costi da contributi Prechiusura al 31/12/2017***	***Costi da contributi DI CUI SOCIO-SAN***
0	0	0	0

COD_COGE_NI	*Descrizione*		*Valore netto al 31/12/2016*	*Valore netto al 31/12/2017*	*Variazione*
6.20.10.00.000.000.00.000	Di partecipazioni	€.	0	0	*0*

			Valore netto al 31/12/2016	*Valore netto al 31/12/2017*	*Variazione*
7.00.00.00.000.000.00.000	**E) PROVENTI E ONERI Straordinari**	€.	**1.757**	**2.325**	***568***

7.10.00.00.000.000.00.000	**E.1) Proventi Straordinari - Totale**	**€.**	**2.222**	**2.923**	***701***

COD_COGE_NI	*Descrizione*		*Valore netto al 31/12/2016*	*Valore netto al 31/12/2017*	*Variazione*
7.10.10.10.000.000.00.000	Plusvalenze da cessione di beni	€.	0	0	*0*
7.10.10.20.000.000.00.000	Plusvalenze da ATS-ASST-Fondazioni della Regione	€.	0	0	*0*
7.10.10.80.000.000.00.000	Altre plusvalenze	€.	0	1	*1*
7.10.20.10.000.000.00.000	Proventi da donazioni e liberalità diverse	€.	0	0	*0*
7.10.30.10.000.000.00.000	Sopravvenienze e insussistenze attive verso ATS/ASST/Fondazioni della Regione	€.	751	254	*(497)*
7.10.30.20.000.000.00.000	Sopravvenienze e insussistenze attive v/terzi relative alla mobilità extraregionale	€.	0	0	*0*
7.10.30.30.000.000.00.000	Sopravvenienze e insussistenze attive v/terzi relative al personale	€.	0	0	*0*
7.10.30.40.000.000.00.000	Sopravvenienze e insussistenze attive v/terzi relative alle convenzioni con medici di base	€.	0	0	*0*
7.10.30.50.000.000.00.000	Sopravvenienze e insussistenze attive v/terzi relative alle convenzioni per la specialistica	€.	0	0	*0*
7.10.30.60.000.000.00.000	Sopravvenienze e insussistenze attive v/terzi relative all'acquisto prestaz. Sanitarie da operatori accreditati	€.	39	11	*(28)*
7.10.30.70.000.000.00.000	Sopravvenienze e insussistenze attive v/terzi relative all'acquisto di beni e servizi	€.	299	140	*(159)*
7.10.30.80.000.000.00.000	Altre sopravvenienze e insussistenze attive v/terzi	€.	144	791	*647*
7.10.80.10.000.000.00.000	Altri proventi Straordinari	€.	989	1.726	*737*

DESCRIBA

7.20.00.00.000.000.00.000	**E.2) Oneri Straordinari - Totale**	**€.**	**465**	**598**	***133***	**-**	**-**	**-**	**-**

COD_COGE_NI	*Descrizione*		*Valore netto al 31/12/2016*	*Valore netto al 31/12/2017*	*Variazione*	*Costi da utilizzo contributi Prechiusura al 31/12/2017*	***Costi da utilizzo contributi DI CUI SOCIO-SAN***	***Costi da contributi Prechiusura al 31/12/2017***	***Costi da contributi DI CUI SOCIO-SAN***
7.20.10.10.000.000.00.000	Minusvalenze	€.	0	1	*1*	0	0	0	0
7.20.20.10.000.000.00.000	Oneri tributari da esercizi precedenti	€.	0	0	*0*	0	0	0	0
7.20.30.10.000.000.00.000	Oneri da cause civili	€.	0	0	*0*	0	0	0	0
7.20.40.10.000.000.00.000	Sopravvenienze e insussistenze passive verso ATS/ASST/Fondazioni della Regione relative alla mobilità intraregionale	€.	0	0	*0*	0	0	0	0
7.20.40.15.000.000.00.000	Altre sopravvenienze e insussistenze passive verso ATS/ASST/Fondazioni della Regione	€.	0	0	*0*	0	0	0	0
7.20.40.20.000.000.00.000	Sopravvenienze e insussistenze passive v/terzi relative alla mobilità extraregionale	€.	0	0	*0*	0	0	0	0
7.20.40.25.000.000.00.000	Sopravvenienze e insussistenze passive v/terzi relative al personale - dirigenza medica	€.	0	0	*0*	0	0	0	0
7.20.40.30.000.000.00.000	Sopravvenienze e insussistenze passive v/terzi relative al personale - dirigenza non medica	€.	0	0	*0*	0	0	0	0
7.20.40.35.000.000.00.000	Sopravvenienze e insussistenze passive v/terzi relative al personale - comparto	€.	0	0	*0*	0	0	0	0
7.20.40.40.000.000.00.000	Sopravvenienze e insussistenze passive v/terzi relative alle convenzioni con medici di base	€.	0	0	*0*	0	0	0	0
7.20.40.45.000.000.00.000	Sopravvenienze e insussistenze passive v/terzi relative alle convenzioni per la specialistica	€.	0	0	*0*	0	0	0	0
7.20.40.50.000.000.00.000	Sopravvenienze e insussistenze passive v/terzi relative all'acquisto prestaz. sanitarie da operatori accreditati	€.	6	326	*320*	0	0	0	0
7.20.40.60.000.000.00.000	Sopravvenienze e insussistenze passive v/terzi relative all'acquisto di beni e servizi	€.	99	140	*41*	0	0	0	0
7.20.40.80.000.000.00.000	Altre sopravvenienze e insussistenze passive v/terzi	€.	35	131	*96*	0	0	0	0
7.20.80.10.000.000.00.000	Altri oneri Straordinari	€.	325	0	*(325)*	0	0	0	0

			Valore netto al 31/12/2016	*Valore netto al 31/12/2017*	*Variazione*	*Costi da utilizzo contributi Prechiusura al 31/12/2017*	***Costi da utilizzo contributi DI CUI SOCIO-SAN***	***Costi da contributi Prechiusura al 31/12/2017***	***Costi da contributi DI CUI SOCIO-SAN***
8.20.00.00.000.000.00.000	**Y. IMPOSTE E TASSE**	**€.**	**2.730**	**2.562**	***(168)***	**0**	**0**	**0**	**0**

COD_COGE_NI	*Descrizione*		*Valore netto al 31/12/2016*	*Valore netto al 31/12/2017*	*Variazione*	*Costi da utilizzo contributi Prechiusura al 31/12/2017*	***Costi da utilizzo contributi DI CUI SOCIO-SAN***	***Costi da contributi Prechiusura al 31/12/2017***	***Costi da contributi DI CUI SOCIO-SAN***
8.20.10.10.000.000.00.000	IRAP relativa a personale dipendente	€.	2.594	2.274	*(320)*	0	0	0	0
8.20.10.20.000.000.00.000	IRAP relativa a collaboratori e personale assimilato a lavoro dipendente	€.	98	126	*28*	0	0	0	0
8.20.10.30.000.000.00.000	IRAP relativa ad attività di libera professione (intramoenia)	€.	21	18	*(3)*	0	0	0	0
8.20.10.40.000.000.00.000	IRAP relativa ad attività commerciali	€.	0	21	*21*	0	0	0	0
8.20.20.10.000.000.00.000	IRES su attività istituzionale	€.	17	34	*17*	0	0	0	0
8.20.20.20.000.000.00.000	IRES su attività commerciale	€.	0	0	*0*	0	0	0	0
8.20.30.10.000.000.00.000	Accantonamento a F.do Imposte (Accertamenti, condoni, ecc.)	€.	0	89	*89*	0	0	0	0

	TOTALE RICAVI	€.	1.233.878	1.249.137	15.259				
	- Costi capitalizzati	€.	8.743	18.057	9.314				
	TOTALE RICAVI (al netto dei Costi capitalizzati)	**€.**	**1.225.135**	**1.231.080**	**5.945**				
	TOTALE COSTI	€.	1.233.878	1.249.137	15.259	8.079	1.643	15.911	1.425
	- Costi capitalizzati	€.	8.743	18.057	9.314				
	TOTALE COSTI (al netto dei Costi capitalizzati)	**€.**	**1.225.135**	**1.231.080**	**5.945**				
9.99.99.99.999.999.99.999	**RISULTATO ECONOMICO**	**€.**	**-**	**-**	**0**				

REGIONE LOMBARDIA

Codice Conto	PRESTAZIONI SANITARIE EROGATE IN REGIME DI INTRAMOENIA - TOTALI	Valore netto al 31/12/2016	Valore netto al 31/12/2017	Variazione
4.10.20.10.500.010.00.000	Ricavi per prestazioni sanitarie intramoenia - Area ospedaliera	0	0	0
4.10.20.10.500.020.00.000	Ricavi per prestazioni sanitarie intramoenia - Area specialistica	0	0	0
4.10.20.10.500.030.00.000	Ricavi per prestazioni sanitarie intramoenia - Area sanità pubblica	78	29	-49
4.10.20.10.500.110.00.000	Ricavi per prestazioni sanitarie intramoenia - Consulenze (ex art. 55 c.1 lett. c), d) ed ex art. 57-58)	206	216	10
4.10.20.10.500.120.00.000	Ricavi per prestazioni sanitarie intramoenia - Consulenze (ex art. 55 c.1 lett. c), d) ed ex art. 57-58) (Aziende sanitarie pubbliche della Regione)	0	0	0
4.10.20.10.500.210.00.000	Ricavi per prestazioni sanitarie intramoenia - Altro	0	0	0
4.10.20.10.500.220.00.000	Ricavi per prestazioni sanitarie intramoenia - Altro (Aziende sanitarie pubbliche della Regione)	0	0	0
	TOTALE RICAVI INTRAMOENIA - TOTALI	**284**	**245**	**-39**
4.20.10.10.120.010.00.000	Compartecipazione al personale per att. libero professionale intramoenia - Area ospedaliera	0	0	0
4.20.10.10.120.012.00.000	Compartecipazione al personale per att. libero professionale intramoenia- Area specialistica	0	0	0
4.20.10.10.120.015.00.000	Compartecipazione al personale per att. libero professionale intramoenia - Area sanità pubblica	53	22	-31
4.20.10.10.120.020.00.000	Servizi di consulenza sanitaria in area pagamento (art. 55 c.1 lett. c) d) ed ex art. 57-58 CCNL)	183	191	8
4.20.10.10.120.025.00.000	Servizi di consulenza sanitaria in area pagamento (art. 55 c.1 lett. c) d) ed ex art. 57-58 CCNL) - attività v/ATS-ASST-Fondazioni della Regione	1	0	-1
4.20.10.10.120.040.00.000	Costi per prestazioni sanitarie intramoenia - Altro verso ATS-ASST-Fondazioni della Regione	0	0	0
	TOTALE QUOTE RETROCESSE AL PERSONALE (ESCLUSO IRAP) - TOTALI	**237**	**213**	**-24**
	IRAP relativa ad attività di libera professione (intramoenia)	21	18	-3
	Accantonamento L. Balduzzi	4	4	0
	Accantonamento al Fondo di perequazione	0	0	0
	TOTALE COSTI INTRAMOENIA - TOTALI	**262**	**235**	**-27**
	PRIMO MARGINE LIBERA PROFESSIONE - TOTALI	**22**	**10**	**-12**
	Indennità di esclusività medica per attività di libera professione	0	0	0
	Costi diretti aziendali	0	0	0
	Costi generali aziendali	10	5	-5
	TOTALE ALTRI COSTI INTRAMOENIA - TOTALI	**10**	**5**	**-5**

DOCUMENTO DI LAVORO

Tabelle allegate nota integrativa di: ATS DELLA VAL PADANA - Consuntivo 2017

ATTIVITA' SANITARIA

CONTO ECONOMICO - Dati in €./000

			Valore netto al 31/12/2016	Valore netto al 31/12/2017	Variazione
4.10.00.00.000.000.00.000	**A) VALORE DELLA PRODUZIONE**	**€.**	**1.211.297**	***1.228.275***	***16.978***

			Valore netto al 31/12/2016	Valore netto al 31/12/2017	Variazione
4.10.10.00.000.000.00.000	**A.1) Contributi in conto esercizio - Totale**	**€.**	**1.198.722**	***1.209.619***	***10.897***
4.10.10.10.000.000.00.000	**A.1.A) Contributi da Regione per quota Fondo Sanitario regionale - Totale**	**€.**	**1.197.490**	***1.207.417***	***9.927***

COD_COGE_NI	*Descrizione*		*Valore netto al 31/12/2016*	*Valore netto al 31/12/2017*	*Variazione*
4.10.10.10.010.000.00.000	Finanziamento di parte corrente (FSR indistinto)	€.	993.636	1.000.500	*6.864*
4.10.10.10.015.000.00.000	Finanziamento di parte corrente Territorio (FSR indistinto) [ASSI per ATS]	€.	181.208	183.413	*2.205*
4.10.10.10.020.000.00.000	Funzioni non tariffate (FSR indistinto)	€.	5.275	5.176	*(99)*
4.10.10.10.025.000.00.000	Funzioni non tariffate per presidio servizi territoriali (FSR indistinto)	€.	0		*0*
4.10.10.10.045.000.00.000	Contributo da destinare al finanziamento del PSSR, progetti obiettivo, miglioramento qualità offerta e realizzazione piani di sviluppo regionali (FSR indistinto)	€.	0		*0*
4.10.10.10.050.000.00.000	Contributi per obiettivi di piano sanitario nazionale (di parte corrente) (FSR indistinto)	€.	2.129	2.154	*25*
4.10.10.10.090.000.00.000	Altri contributi da Regione (FSR indistinto)	€.	15.242	13.929	*(1.313)*
4.10.10.10.095.000.00.000	Altri contributi da Regione per servizi socio-sanitari (ASSI)-(FSR indistinto)	€.	0	1.425	*1.425*
4.10.10.10.210.000.00.000	Contributi da Regione (FSR vincolato)	€.	0	820	*820*
4.10.10.20.000.000.00.000	**A.1.B) Contributi c/esercizio da enti pubblici (Extra Fondo) - Totale**	**€.**	**1.212**	***2.201***	***989***

COD_COGE_NI	*Descrizione*		*Valore netto al 31/12/2016*	*Valore netto al 31/12/2017*	*Variazione*
4.10.10.20.010.010.00.000	Contributi da Regione (extra fondo) - Gettito fiscalità regionale	€.	0		*0*
4.10.10.20.010.020.00.000	Contributi da Regione (extra fondo) - Altri contributi regionali extra fondo	€.	0		*0*
4.10.10.20.010.025.00.000	Contributi da Regione per servizi socio-sanitari (ASSI) - Altri contributi regionali extra fondo	€.	0		*0*
4.10.10.20.010.030.00.000	Contributi da Regione (extra fondo) - Vincolati	€.	0	869	*869*
4.10.10.20.010.035.00.000	Contributi da Regione per servizi socio-sanitari (ASSI) -(extra fondo) Vincolati	€.	0		*0*
4.10.10.20.015.010.00.000	Contributi da Regione (extra fondo) - Risorse aggiuntive da bilancio regionale a titolo di copertura LEA	€.	0		*0*
4.10.10.20.015.020.00.000	Contributi da Regione (extra fondo) - Risorse aggiuntive da bilancio regionale a titolo di copertura extra LEA	€.	0		*0*
4.10.10.20.020.010.00.000	Contributi da U.E.	€.	0		*0*
4.10.10.20.020.030.00.000	Contributi vincolati da enti pubblici (extra fondo) - Vincolati	€.	0	5	*5*
4.10.10.20.020.035.00.000	Contributi da altri enti pubblici (extra fondo) - Altro	€.	0		*0*
4.10.10.20.020.040.00.000	Contributi obbligatori L. 210/92 (extra fondo) - Vincolati	€.	1.212	1.327	*115*
4.10.10.20.030.010.00.000	Contributi da ATS/ASST/Fondazioni della Regione (extra fondo) - Vincolati	€.	0		*0*
4.10.10.20.030.020.00.000	Contributi da ATS/ASST/Fondazioni della Regione (extra fondo) - Altro	€.	0		*0*
4.10.10.30.000.000.00.000	**A.1.C) Contributi c/esercizio da enti privati - Totale**	**€.**	**20**	***1***	***(19)***

COD_COGE_NI	*Descrizione*		*Valore netto al 31/12/2016*	*Valore netto al 31/12/2017*	*Variazione*
4.10.10.30.010.000.00.000	Contributi da persone giuridiche private - Vincolati	€.	0		*0*
4.10.10.30.020.000.00.000	Contributi da persone fisiche private - Vincolati	€.	0		*0*
4.10.10.30.030.000.00.000	Contributo del Tesoriere - Indistinto	€.	20	1	*(19)*
4.10.10.30.080.000.00.000	Altri contributi da privati - Indistinto	€.	0		*0*

			Valore netto al 31/12/2016	Valore netto al 31/12/2017	Variazione
4.10.11.00.000.000.00.000	**A.1a) Rettifica contributi c/esercizio per destinazione ad investimenti - Totale**	**€.**	**0**	**0**	**0**

RICOSTituita B.A.

4.10.11.10.000.000.00.000	**A.1a.A) Rettifica contributi c/esercizio per destinazione ad investimenti**	**€.**	**-**	***0***	***0***

COD_COGE_NI	*Descrizione*		*Valore netto al 31/12/2016*	*Valore netto al 31/12/2017*	*Variazione*
4.10.11.10.010.000.00.000	Rettifica contributi c/esercizio per destinazione ad investimenti - Contributi da Regione per quota F.S. Regionale	€.	0		*0*
4.10.11.10.015.000.00.000	Rettifica contributi c/esercizio per destinazione ad investimenti - Contributi da ATS/ASST/Fondazioni della Regione	€.	0		*0*
4.10.11.10.020.000.00.000	Rettifica contributi c/esercizio per destinazione ad investimenti - altri contributi	€.	0		*0*

			Valore netto al 31/12/2016	*Valore netto al 31/12/2017*	*Variazione*
4.10.12.00.000.000.00.000	**A.1b) Utilizzo fondi per quote inutilizzate contributi vincolati di esercizi precedenti - Totale**	**€.**	**1.608**	**8.079**	**6.471**

4.10.12.10.000.000.00.000	**A.1b.A) Utilizzo fondi per quote inutilizzate contributi vincolati di esercizi precedenti**	**€.**	**1.608**	**8.079**	**6.471**

COD_COGE_NI	*Descrizione*		*Valore netto al 31/12/2016*	*Valore netto al 31/12/2017*	*Variazione*
4.10.12.10.010.000.00.000	Utilizzo fondi per quote inutilizzati contributi vincolati esercizi precedenti da Regione per quota FSR Vincolato	€.	0	6.386	*6.386*
4.10.12.10.012.000.00.000	Utilizzo fondi per quote inutilizzati contributi esercizi precedenti da Regione per quota FSR indistinto	€.	13		*(13)*
4.10.12.10.013.000.00.000	Utilizzo fondi per quote inutilizzate finanziamento di parte corrente per servizi socio-sanitari (ASSI) da contributi esercizi precedenti da Regione - quota FSR indistinto	€.	918	1.643	*725*
4.10.12.10.015.000.00.000	Utilizzo fondi per quote inutilizzati contributi vincolati esercizi precedenti da ATS/ASST/Fondazioni per quota FSR Vincolato	€.	0		*0*
4.10.12.10.018.000.00.000	Utilizzo fondi per quote inutilizzati contributi esercizi precedenti da ATS/ASST/Fondazioni per quota FSR indistinto	€.	0		*0*
4.10.12.10.020.000.00.000	Utilizzo fondi per quote inutilizzati contributi vincolati esercizi precedenti da soggetti pubblici (extra fondo) Vincolati	€.	45	50	*5*
4.10.12.10.025.000.00.000	Utilizzo fondi per quote inutilizzati per servizi socio sanitari (ASSI) di contributi esercizi precedenti da Regione (extra fondo)	€.	632		*(632)*

BURC.R.I.B.A.

4.10.12.10.055.000.00.000	Utilizzo fondi per quote inutilizzate contributi vincolati esercizi precedenti da privati (altro)	€.	0		0

			Valore netto al 31/12/2016	Valore netto al 31/12/2017	Variazione
4.10.20.00.000.000.00.000	**A.2) Proventi e ricavi diversi - Totale**	**€.**	**9.179**	**9.037**	**(142)**

4.10.20.10.000.000.00.000	**A.2.A) Ricavi per prestazioni sanitarie e sociosanitarie a rilevanza sanitaria - Totale**	**€.**	**8.350**	***8.350***	***0***

COD_COGE_NI	*Descrizione*		*Valore netto al 31/12/2016*	*Valore netto al 31/12/2017*	*Variazione*
4.10.20.10.010.010.00.000	ricavi per prestazioni drg per la ATS di appartenza	€.	0		0
4.10.20.10.010.020.00.000	ricavi per prestazioni drg per altre ATS lombarde	€.	0		0
4.10.20.10.010.050.00.000	ricavi per prestazioni drg extraregionale (Mobilità attiva in compensazione)	€.	0		0
4.10.20.10.010.070.01.000	ricavi per prestazioni drg relativo agli stranieri - codice onere - 7	€.	0		0
4.10.20.10.010.070.02.000	ricavi per prestazioni drg relativo agli stranieri - codice onere - 9	€.	0		0
4.10.20.10.010.070.03.000	ricavi per prestazioni drg relativo agli stranieri - codice onere - CSCS	€.	0		0
4.10.20.10.020.010.00.000	ricavi per prestazioni attivita' ambulatoriale per la ATS di appartenenza	€.	0		0
4.10.20.10.020.020.00.000	ricavi per prestazioni attivita' ambulatoriale per altre ATS lombarde	€.	0		0
4.10.20.10.020.050.00.000	ricavi per prestazioni attivita' ambulatoriale per extra regione (Mobilità attiva in compensazione)	€.	0		0
4.10.20.10.020.070.01.000	ricavi per prestazioni attivita' ambulatoriale per stranieri - codice onere - 7	€.	0		0
4.10.20.10.020.070.02.000	ricavi per prestazioni attivita' ambulatoriale per stranieri - codice onere - 9	€.	0		0
4.10.20.10.020.070.03.000	ricavi per prestazioni attivita' ambulatoriale per stranieri - codice onere - CSCS	€.	0		0
4.10.20.10.020.075.00.000	ricavi per prestazioni attivita' ambulatoriale per carcerati	€.	0		0
4.10.20.10.020.110.00.000	ricavi per prestazioni di "screening" ATS di appartenenza	€.	0		0
4.10.20.10.020.120.00.000	ricavi per prestazioni di "screening" altre ATS della regione	€.	0		0
4.10.20.10.020.150.00.000	ricavi per prestazioni di "screening" per extra regione (Mobilità attiva in compensazione)	€.	0		0
4.10.20.10.020.170.00.000	ricavi per prestazioni di "screening" per stranieri	€.	0		0
4.10.20.10.020.210.00.000	ricavi per Neuro-psichiatria Infantile (Uonpia) per la ATS di appartenenza	€.	0		0
4.10.20.10.020.220.00.000	ricavi per Neuro-psichiatria Infantile (Uonpia) per altre ATS lombarde	€.	0		0
4.10.20.10.020.250.00.000	ricavi per Neuro-psichiatria Infantile (Uonpia) per Extraregione (Mobilità attiva in compensazione)	€.	0		0
4.10.20.10.020.270.01.000	ricavi per Neuro-psichiatria Infantile (Uonpia) per Stranieri - codice onere - 7	€.	0		0
4.10.20.10.020.270.02.000	ricavi per Neuro-psichiatria Infantile (Uonpia) per Stranieri - codice onere - 9	€.	0		0
4.10.20.10.020.270.03.000	ricavi per Neuro-psichiatria Infantile (Uonpia) per Stranieri - codice onere - CSCS	€.	0		0
4.10.20.10.030.010.00.000	ricavi per attivita' di psichiatria (circ. 46/san) per la ATS di appartenenza	€.	0		0
4.10.20.10.030.020.00.000	ricavi per attivita' di psichiatria (circ. 46/san) per altre ATS lombarde	€.	0		0
4.10.20.10.030.050.00.000	ricavi per attivita' di psichiatria (circ. 46/san) per Extraregione (Mobilità non soggetta a compensazione)	€.	0		0
4.10.20.10.030.070.00.000	ricavi per attivita' di psichiatria (circ. 46/san) stranieri	€.	0		0
4.10.20.10.040.010.01.000	ricavi per farmaci File F (escluso HCV) per la ATS di appartenenza	€.	0		0
4.10.20.10.040.010.02.000	ricavi per farmaci HCV per la ATS di appartenenza	€.	0		0
4.10.20.10.040.020.01.000	ricavi per farmaci File F (escluso HCV) per altre ATS lombarde	€.	0		0
4.10.20.10.040.020.02.000	ricavi per farmaci HCV per altre ATS lombarde	€.	0		0
4.10.20.10.040.050.01.000	ricavi per farmaci File F (escluso HCV) per Extraregione (Mobilità attiva in	€.	0		0
4.10.20.10.040.050.02.000	ricavi per farmaci HCV per Extraregione (Mobilità attiva in compensazione)	€.	0		0
4.10.20.10.040.070.01.000	ricavi per i farmaci File F (escluso HCV) per stranieri	€.	0		0
4.10.20.10.040.070.02.000	ricavi per i farmaci HCV per stranieri	€.	0		0
4.10.20.10.040.080.01.000	ricavi per i farmaci File F (escluso HCV) per carcerati (per conto Istituti penitenziari)	€.	0		0
4.10.20.10.040.080.02.000	ricavi per i farmaci HCV per carcerati (per conto Istituti penitenziari)	€.	0		0
4.10.20.10.050.010.00.000	ricavi per farmaci erogati in "Doppio Canale" per ATS di appartenenza	€.	0		0
4.10.20.10.050.020.00.000	ricavi per farmaci erogati in "Doppio Canale" per altre ATS lombarde	€.	0		0
4.10.20.10.050.050.00.000	ricavi per farmaci erogati in "Doppio Canale" per Extraregione (Mobilità attiva in compensazione)	€.	0		0
4.10.20.10.050.070.00.000	ricavi per farmaci erogati in "Doppio Canale" per stranieri	€.	0		0
4.10.20.10.060.010.00.000	ricavi per farmaci erogati in "Primo ciclo" per ATS di appartenenza	€.	0		0
4.10.20.10.060.020.00.000	ricavi per farmaci erogati in "Primo ciclo" per altre ATS lombarde	€.	0		0
4.10.20.10.060.050.00.000	ricavi per farmaci erogati in "Primo ciclo" per Extraregione (Mobilità attiva in compensazione)	€.	0		0
4.10.20.10.060.070.00.000	ricavi per farmaci erogati in "Primo ciclo" per stranieri	€.	0		0
4.10.20.10.190.010.00.000	Altre prestazioni sanitarie v/ATS di appartenenza	€.	0		0
4.10.20.10.190.020.00.000	Altre prestazioni sanitarie verso altre ATS/ASST/Fondazioni lombardi	€.	349	366	17
4.10.20.10.190.030.00.000	Altre prestazioni sanitarie ad altri soggetti pubblici	€.	0		0
4.10.20.10.190.050.00.000	Altre prestazioni sanitarie a soggetti pubblici extraregione (soggette a compensazione)	€.	0		0
4.10.20.10.190.055.00.000	Altre prestazioni sanitarie a soggetti pubblici extraregione (non in compensazione)	€.	8	37	29

PUBBLICA

4.10.20.10.200.010.00.000	Altre prestazioni socio sanitarie v/ ATS di appartenenza	€.	0		0
4.10.20.10.200.020.00.000	Altre prestazioni socio sanitarie verso altre ATS/ASST/Fondazioni lombardi	€.	0		0
4.10.20.10.200.030.00.000	Altre prestazioni socio sanitarie ad altri soggetti pubblici	€.	0		0
4.10.20.10.300.010.00.000	Ricavi per consulenza sanitaria per ATS di appartenenza	€.	0		0
4.10.20.10.300.020.00.000	Ricavi per consulenza sanitaria v/altre ATS-ASST-Fondazioni della Regione	€.	0		0
4.10.20.10.300.030.00.000	Ricavi per consulenza sanitaria ad altri soggetti pubblici	€.	0		0
4.10.20.10.300.055.00.000	Ricavi per consulenza sanitaria ad altri soggetti pubblici Extraregione (non soggette a compensazione)	€.	0		0
4.10.20.10.300.060.00.000	Ricavi per consulenza sanitaria a privati	€.	7	3	(4)
4.10.20.10.400.010.00.000	Ricavi per prestazioni sanitarie erogate a soggetti privati	€.	0		0
4.10.20.10.400.110.00.000	Ricavi per prestazioni socio sanitarie a soggetti privati	€.	0		0
4.10.20.10.500.010.00.000	Ricavi per libera professione ex art. 55 c.1 lett. a) - b) Ccnl - (Area ospedaliera)	€.	0		0
4.10.20.10.500.020.00.000	Ricavi per libera professione ex art. 55 c.1 lett. a) - b) Ccnl - (Area specialistica)	€.	0		0
4.10.20.10.500.030.00.000	Ricavi per libera professione ex art. 55 c.1 lett. a) - b) Ccnl - (Area sanità pubblica)	€.	78	29	(49)
4.10.20.10.500.110.00.000	Ricavi per servizi di consulenza sanitaria in area pagamento (art. 55 c.1 lett. c) d) ed ex art. 57-58 CCNL)	€.	206	216	10
4.10.20.10.500.120.00.000	Ricavi per servizi di consulenza sanitaria in area pagamento (art. 55 c.1 lett. c) d) ed ex art. 57-58 CCNL) verso ATS-ASST-Fondazioni della Regione	€.	0		0
4.10.20.10.500.210.00.000	Ricavi per prestazioni sanitarie intramoenia - Altro	€.	0		0

P.S.C.R.I.B.A.

4.10.20.10.500.220.00.000	Ricavi per prestazioni sanitarie intramoenia - Altro verso ATS-ASST-Fondazioni della Regione	€.	0		0
4.10.20.10.600.110.00.000	Ricavi di ATS per attività di prevenzione e sicurezza ambiente di lavoro - certificazioni	€.	693	643	(50)
4.10.20.10.600.120.00.000	Ricavi di ATS per attività di prevenzione e sicurezza ambiente di lavoro - sanzioni	€.	1.087	1.013	(74)
4.10.20.10.600.210.00.000	Ricavi di ATS per attività di igiene pubblica ed ambientale - certificazioni	€.	385	228	(157)
4.10.20.10.600.220.00.000	Ricavi di ATS per attività di igiene pubblica ed ambientale - sanzioni	€.	6	5	(1)
4.10.20.10.600.310.00.000	Ricavi di ATS per attività nel campo igiene degli alimenti - certificazioni	€.	361	463	102
4.10.20.10.600.320.00.000	Ricavi di ATS per attività nel campo igiene degli alimenti - sanzioni	€.	137	148	11
4.10.20.10.600.410.00.000	Ricavi di ATS attività veterinaria da privato - certificazioni	€.	4.124	4.029	(95)
4.10.20.10.600.420.00.000	Ricavi di ATS attività veterinaria da privato - sanzioni	€.	344	394	50
4.10.20.10.600.450.00.000	Ricavi di ATS attività veterinaria da pubblico	€.	0		0
4.10.20.10.600.800.00.000	Ricavi di ATS per attività di prevenzione, salute ambiente di lavoro, igiene pubblica ed ambientale verso ATS/ASST/Fondazioni della Regione	€.	235	548	313
4.10.20.10.650.010.00.000	Ricavi di ATS per sanzioni amministrative art. 12-bis, L.R. 31/1997 - a soggetti privati	€.	65	111	46
4.10.20.10.650.020.00.000	Ricavi di ATS per sanzioni amministrative art. 12-bis, L.R. 31/1997 ATS/ASST/Fondazioni della Regione	€.	6	18	12
4.10.20.10.800.010.00.000	Altri ricavi propri di ATS - a soggetti privati	€.	259	99	(160)

4.10.20.20.000.000.00.000	**A.2.B) Ricavi per prestazioni non sanitarie - Totale**	**€.**	**801**	***635***	***(166)***

COD_COGE_NI	*Descrizione*		*Valore netto al 31/12/2016*	*Valore netto al 31/12/2017*	*Variazione*
4.10.20.20.010.010.00.000	Ricavi da differenza alberghiera	€.	0		0
4.10.20.20.020.010.00.000	Buoni mensa	€.	235	156	(79)
4.10.20.20.030.010.00.000	Proventi da sperimentazione farmaci	€.	0		0
4.10.20.20.040.010.00.000	Proventi da Rilascio certificati e cartelle cliniche	€.	0		0
4.10.20.20.050.010.00.000	Ricavi per formazione	€.	7	3	(4)
4.10.20.20.050.020.00.000	Ricavi per formazione verso ATS/ASST/Fondazioni della Regione	€.	0		0
4.10.20.20.060.000.00.000	Ricavi da sperimentazioni gestionali (art. 9-bis, D.Lgs. 502/92)	€.	0		0
4.10.20.20.080.010.00.000	Altri ricavi per prestazioni non sanitarie verso ATS/ASST/Fondazioni della Regione	€.	494	432	(62)
4.10.20.20.080.030.00.000	Altri ricavi per prestazioni non sanitarie verso altri enti pubblici	€.	0		0
4.10.20.20.080.080.00.000	Altri ricavi per prestazioni non sanitarie verso privati	€.	65	44	(21)

4.10.20.30.000.000.00.000	**A.2.C) Altri proventi - Totale**	**€.**	**28**	***52***	***24***

COD_COGE_NI	*Descrizione*		*Valore netto al 31/12/2016*	*Valore netto al 31/12/2017*	*Variazione*
4.10.20.30.010.010.00.000	Affitti attivi	€.	24	35	11
4.10.20.30.010.015.00.000	Altri proventi da attività immobiliari	€.	0		0
4.10.20.30.010.020.00.000	Altri proventi non sanitari	€.	0		0
4.10.20.30.080.010.00.000	Altri proventi diversi verso ATS/ASST/Fondazioni della Regione	€.	0		0
4.10.20.30.080.030.00.000	Altri proventi diversi verso altri enti pubblici	€.	0		0
4.10.20.30.080.080.00.000	Altri proventi diversi verso privati	€.	4	17	13

			Valore netto al 31/12/2016	*Valore netto al 31/12/2017*	*Variazione*
4.10.30.00.000.000.00.000	**A.3) Concorsi, recuperi, rimborsi per attività tipiche - Totale**	**€.**	**717**	**513**	***(204)***

4.10.30.10.000.000.00.000	**A.3.A) Rimborsi assicurativi - Totale**	**€.**	**56**	***37***	***(19)***

COD_COGE_NI	*Descrizione*		*Valore netto al 31/12/2016*	*Valore netto al 31/12/2017*	*Variazione*
4.10.30.10.010.000.00.000	Rimborsi assicurativi	€.	56	37	(19)

4.10.30.20.000.000.00.000	**A.3.B) Altri concorsi, recuperi e rimborsi per attività tipiche - Totale**	**€.**	**661**	***476***	***(185)***

COD_COGE_NI	*Descrizione*	**€.**	*Valore netto al 31/12/2016*	*Valore netto al 31/12/2017*	*Variazione*
4.10.30.20.010.010.00.000	Rimborso personale comandato e convenzionato c/o ATS/ASST/Fondazioni della Regione	€.	216	249	33
4.10.30.20.010.030.00.000	Rimborso personale comandato e convenzionato c/o altri enti pubblici	€.	252	144	(108)
4.10.30.20.010.060.00.000	Rimborso personale comandato e convenzionato c/o Regione Lombardia	€.	0		0
4.10.30.20.020.010.00.000	Rimborsi per Cessione di farmaci ed emoderivati verso ATS/ASST/Fondazioni della Regione ESCLUSI EMODERIVATI GESTITI VIA CONSORZIO INTERREGIONALE]	€.	0		0

4.10.30.20.020.012.00.000	Rimborsi per Cessione emoderivati verso ATS/ASST/Fondazioni della Regione SOLAMENTE OVE GESTITI NELL'AMBITO DEL CONSORZIO INTERREGIONALE]	€.	0		0
4.10.30.20.020.015.00.000	Rimborsi per Cessione emoderivati verso az. Sanit. Pubbliche Extraregione - NON in compensazione SOLAMENTE OVE GESTITI NELL'AMBITO DEL CONSORZIO INTERREGIONALE]	€.	0		0
4.10.30.20.020.030.00.000	Rimborsi per Cessione di farmaci ed emoderivati verso altri enti pubblici	€.	0		0
4.10.30.20.020.060.00.000	Rimborsi per Cessione di farmaci ed emoderivati verso privati ESCLUSI EMODERIVATI GESTITI VIA CONSORZIO INTERREGIONALE]	€.	0		0
4.10.30.20.020.065.00.000	Rimborsi per Cessione emoderivati verso privati SOLAMENTE OVE GESTITI NELL'AMBITO DEL CONSORZIO INTERREGIONALE]	€.	0		0
4.10.30.20.030.010.00.000	Rimborsi per Cessione di sangue ed emocomponenti verso ATS/ASST/Fondazioni della Regione	€.	0		0
4.10.30.20.030.030.00.000	Rimborsi per Cessione di sangue ed emocomponenti verso altri enti pubblici	€.	0		0
4.10.30.20.030.035.00.000	Rimborsi per Cessione di emocomponenti e cellule staminali Extraregione	€.	0		0
4.10.30.20.030.060.00.000	Rimborsi per Cessione di sangue ed emocomponenti verso privati	€.	0		0
4.10.30.20.030.070.00.000	Rimborsi per vaccinazioni in copagamento	€.	0		0
4.10.30.20.040.010.00.000	Rimborso per acquisto altri beni da parte di ATS/ASST/Fondazioni della Regione	€.	0		0
4.10.30.20.040.030.00.000	Rimborso per acquisto altri beni da parte di altri enti pubblici	€.	0		0
4.10.30.20.040.060.00.000	Rimborso per acquisto altri beni verso privati	€.	0		0
4.10.30.20.050.010.00.000	Altri concorsi, recuperi e rimborsi per attività tipiche da parte di ATS/ASST/Fondazioni della Regione	€.	150		(150)
4.10.30.20.050.030.00.000	Altri concorsi, recuperi e rimborsi per attività tipiche da parte di altri enti pubblici	€.	0		0
4.10.30.20.050.060.00.000	Altri concorsi, recuperi e rimborsi per attività tipiche da parte di Regione Lombardia	€.	0		0
4.10.30.20.080.010.00.000	Recuperi da personale dipendente (vitto, alloggio, …)	€.	2	5	3
4.10.30.20.080.020.00.000	Concorsi, recuperi, rimborsi da sperimentazioni gestionali (art. 9-bis, D.Lgs. 502/92)	€.	0		0
4.10.30.20.080.025.00.000	Concorsi, recuperi, rimborsi da esternalizzazioni di servizi	€.	0		0
4.10.30.20.080.080.00.000	Altri ricavi per concorsi, recuperi e rimborsi verso privati	€.	41	78	37

4.10.40.00.000.000.00.000	**A.4) Compartecipazione alla spesa per prestazioni sanitarie - Totale**	**€.**	-	-	**0**

COD_COGE_NI	*Descrizione*		*Valore netto al 31/12/2016*	*Valore netto al 31/12/2017*	*Variazione*
4.10.40.10.000.000.00.000	Ticket sulle prestazioni di specialistica ambulatoriale	€.	0		0
4.10.40.20.000.000.00.000	Ticket sul prontosoccorso	€.	0		0
4.10.40.80.000.000.00.000	Altri Tickets	€.	0		0

4.10.50.00.000.000.00.000	**A.5) Costi capitalizzati - Totale**	**€.**	**1.071**	**1.027**	**(44)**

COD_COGE_NI	*Descrizione*		*Valore netto al 31/12/2016*	*Valore netto al 31/12/2017*	*Variazione*
4.10.50.10.010.010.00.000	Quota contributi c/capitale da utilizzo finanziamenti per investimenti da Regione	€.	745	702	(43)
4.10.50.10.010.012.00.000	Quota contributi c/capitale da utilizzo finanziamenti per investimenti da Regione - Beni di prima dotazione	€.	76	77	1
4.10.50.10.010.020.00.000	Quota contributi c/capitale da utilizzo finanziamenti per investimenti dallo Stato	€.	0		0
4.10.50.10.015.010.00.000	Quota contributi c/esercizio da contributi FSR destinati a investimenti	€.	68	57	(11)
4.10.50.10.015.020.00.000	Quota contributi c/esercizio da altri contributi destinati a investimenti	€.	4	10	6
4.10.50.10.020.010.00.000	Costi capitalizzati da utilizzo riserva plusvalenze da reinvestire	€.	0		0
4.10.50.10.020.020.00.000	Costi capitalizzati da utilizzo riserva successioni e donazioni	€.	0		0
4.10.50.10.020.030.00.000	Costi capitalizzati da utilizzo riserva per investimenti	€.	178	181	3
4.10.50.20.010.010.00.000	Capitalizzazione costi (sostenuti in economia)	€.	0		0

RTC S.R.L.B.A.

			Valore netto al 31/12/2016	Valore netto al 31/12/2017	Variazione	Costi da utilizzo contributi Prechiusura al 31/12/2017	Costi da utilizzo contributi DI CUI SOCIO-SAN	Costi da contributi Prechiusura al 31/12/2017	Costi da contributi DI CUI SOCIO-SAN
4.20.00.00.000.000.00.000	**B) COSTI DELLA PRODUZIONE**		**1.210.349**	**1.228.043**	***17.694***	**8.079**	**1.643**	**15.911**	**1.425**

			Valore netto al 31/12/2016	Valore netto al 31/12/2017	Variazione	Costi da utilizzo contributi Prechiusura al 31/12/2017	Costi da utilizzo contributi DI CUI SOCIO-SAN	Costi da contributi Prechiusura al 31/12/2017	Costi da contributi DI CUI SOCIO-SAN
4.20.05.00.000.000.00.000	**B.1) Acquisti di beni - Totale**	**€.**	**19.683**	**17.053**	***(2.630)***	**0**	**0**	**0**	**0**
4.20.05.10.000.000.00.000	**B.1.A) Acquisti di beni sanitari - Totale**	**€.**	**19.321**	**16.630**	***(2.691)***	**-**	**-**	**-**	**-**

COD_COGE_NI	Descrizione		Valore netto al 31/12/2016	Valore netto al 31/12/2017	Variazione	Costi da utilizzo contributi Prechiusura al 31/12/2017	Costi da utilizzo contributi DI CUI SOCIO-SAN	Costi da contributi Prechiusura al 31/12/2017	Costi da contributi DI CUI SOCIO-SAN
4.20.05.10.010.010.01.050	Farmaceutici: Specialità Medicinali (File F escluso HCV)	€.	0		0				
4.20.05.10.010.010.01.070	Farmaceutici: Specialità Medicinali (HCV)	€.	0		0				
4.20.05.10.010.010.02.000	Farmaceutici: Specialità Medicinali (altro: farmaci ospedalieri)	€.	0		0				
4.20.05.10.010.020.00.000	Farmaceutici: Specialità Medicinali (Doppio Canale ex Nota CUF 37)	€.	15.662	16.019	357				
4.20.05.10.010.030.00.000	Farmaceutici: Specialità Medicinali (Primo Ciclo terapeutico D.G.R. 10246/02)	€.	0		0				
4.20.05.10.010.810.00.000	Farmaceutici: Specialità Medicinali da ATS/ASST/Fondazioni della Regione	€.	0		0				
4.20.05.10.010.820.00.000	Farmaceutici: Specialità Medicinali (Doppio Canale ex Nota CUF 37) da ATS/ASST/Fondazioni della Regione	€.	0		0				
4.20.05.10.020.010.00.000	Farmaceutici: Ossigeno	€.	0		0				
4.20.05.10.020.020.00.000	Farmaceutici: Ossigeno (Doppio Canale)	€.	0		0				
4.20.05.10.020.810.00.000	Farmaceutici: Ossigeno da ATS/ASST/Fondazioni della Regione	€.	0		0				
4.20.05.10.020.820.00.000	Farmaceutici: Ossigeno (Doppio Canale) da ATS/ASST/Fondazioni della Regione	€.	0		0				
4.20.05.10.025.010.00.000	Farmaceutici: Specialità Medicinali SENZA AIC	€.	0		0				
4.20.05.10.025.020.00.000	Farmaceutici: Galenici e altri medicinali SENZA AIC	€.	0		0				
4.20.05.10.025.030.00.000	Farmaceutici: Ossigeno e gas medicali SENZA AIC	€.	0		0				
4.20.05.10.030.010.00.000	Emoderivati	€.	0		0				
4.20.05.10.030.012.00.000	Emoderivati da Privati SOLAMENTE OVE GESTITI NELL'AMBITO DEL CONSORZIO INTERREGIONALE]	€.	0		0				
4.20.05.10.030.020.00.000	Emoderivati (Doppio Canale ex Nota CUF 37)	€.	0		0				
4.20.05.10.030.810.00.000	Emoderivati da ATS/ASST/Fondazioni della Regione ESCLUSI EMODERIVATI GESTITI VIA CONSORZIO INTERREGIONALE]	€.	0		0				
4.20.05.10.030.812.00.000	Emoderivati da ATS/ASST/Fondazioni della Regione SOLAMENTE OVE GESTITI NELL'AMBITO DEL CONSORZIO INTERREGIONALE]	€.	0		0				
4.20.05.10.030.815.00.000	Emoderivati da Az. Pubbliche ExtraRegione SOLAMENTE OVE GESTITI NELL'AMBITO DEL CONSORZIO INTERREGIONALE]	€.	0		0				
4.20.05.10.030.820.00.000	Emoderivati (Doppio Canale ex Nota CUF 37) da ATS/ASST/Fondazioni della Regione	€.	0	4	4				
4.20.05.10.040.010.00.000	Prodotti dietetici	€.	0		0				
4.20.05.10.050.010.00.000	Dispositivi medici: Cnd W - Materiali Diagnostici in vitro	€.	366	373	7				
4.20.05.10.050.020.00.000	Dispositivi medici: Cnd Z - Materiali diagnostici (materiale per apparecchiature sanitare e relativi componenti)	€.	2	2	0				
4.20.05.10.050.030.00.000	Prodotti chimici: Materiali diagnostici (senza Cnd)	€.	129	91	(38)				
4.20.05.10.060.011.00.000	Dispositivi Medici: Cnd A - Dispositivi da somministrazione, prelievo e raccolta	€.	2	1	(1)				
4.20.05.10.060.012.00.000	Dispositivi Medici: Cnd K, L - Strumentario chirurgico	€.	0		0				
4.20.05.10.060.013.00.000	Dispositivi Medici: Cnd H - Dispositivi di sutura	€.	0		0				
4.20.05.10.060.014.00.000	Dispositivi Medici: Cnd M - Dispositivi per medicazioni generali e specialistiche	€.	2	1	(1)				
4.20.05.10.060.015.00.000	Dispositivi Medici: Cnd T - Dispositivi di protezione e ausili per incontinenza (d. lgs. 46/97)	€.	4	3	(1)				
4.20.05.10.060.016.00.000	Dispositivi Medici: Cnd Y - Supporti o ausili tecnici per persone disabili	€.	0		0				
4.20.05.10.060.017.00.000	Dispositivi Medici: Cnd B; G; N; Q; R; U - Presidi medico-chirurgici specialistici	€.	0		0				
4.20.05.10.060.018.00.000	Dispositivi Medici: Cnd: D; S; V - Disinfettanti, prodotti per sterilizzazione e dispositivi vari	€.	1		(1)				
4.20.05.10.060.020.00.000	Dispositivi per appar. Cardiocircolatorio Cnd: C	€.	0		0				
4.20.05.10.060.030.00.000	Dispositivi medici con repertorio e senza CND (tipo 2, kit)	€.	0		0				
4.20.05.10.060.040.00.000	Dispositivi medici non registrati in Italia (senza repertorio e con CND assimilabile)	€.	0		0				
4.20.05.10.070.010.00.000	Materiale chirurgico e prodotti per uso veterinario	€.	37	65	28				
4.20.05.10.080.030.00.000	Dispositivi Medici: Cnd: J - impiantabili attivi: Materiali protesici (endoprotesi)	€.	0		0				
4.20.05.10.080.040.00.000	Dispositivi medici: Cnd: P - Materiali protesici (endoprotesi non attive)		0		0				
4.20.05.10.090.010.00.000	Dispositivi Medici: Cnd F - Materiali per emodialisi	€.	0		0				
4.20.05.10.100.010.00.000	Materiali per la profilassi igienico-sanitari: sieri	€.	0		0				

BOZZA

4.20.05.10.100.020.00.000	Materiali per la profilassi igienico-sanitari: vaccini	€.	3.058		(3.058)				
4.20.05.10.120.010.00.000	Prodotti farmaceutici per uso veterinario	€.	40	59	19				
4.20.05.10.130.010.00.000	Sangue ed emocomponenti	€.	0		0				
4.20.05.10.130.800.00.000	Sangue ed emocomponenti acquistati Extraregione	€.	0		0				
4.20.05.10.130.810.00.000	Sangue ed emocomponenti da ATS/ASST/Fondazioni della Regione	€.	0		0				
4.20.05.10.800.010.00.000	Altri beni e prodotti sanitari (PRODOTTI SENZA REPERTORIO E/O CND)	€.	18	12	(6)				
4.20.05.10.800.810.00.000	Altri beni e prodotti sanitari (escluso Specialità medicinali, ossigeno, emoderivati e sangue) da ATS/ASST/Fondazioni della Regione	€.	0		0				

Gli acquisti vanno indicati al netto di sconti, resi e abbuoni

4.20.05.20.000.000.00.000	**B.1.B) Acquisti di beni non sanitari - Totale**		**362**	**423**	***61***	-	-	-	-

COD_COGE_NI	*Descrizione*		*Valore netto al 31/12/2016*	*Valore netto al 31/12/2017*	*Variazione*	*Costi da utilizzo contributi Prechiusura al 31/12/2017*	***Costi da utilizzo contributi DI CUI SOCIO-SAN***	***Costi da contributi Prechiusura al 31/12/2017***	***Costi da contributi DI CUI SOCIO-SAN***
4.20.05.20.010.010.00.000	Prodotti alimentari	€.	5	1	(4)				
4.20.05.20.020.010.00.000	Materiale di guardaroba, di pulizia e di convivenza in genere	€.	44	39	(5)				
4.20.05.20.030.010.00.000	Carburanti e lubrificanti	€.	163	155	(8)				
4.20.05.20.030.020.00.000	Combustibili	€.	0		0				
4.20.05.20.040.010.00.000	Cancelleria e stampati	€.	124	100	(24)				
4.20.05.20.050.010.00.000	Supporti informatici e materiale per EDP	€.	3	3	0				
4.20.05.20.060.010.00.000	Materiale per manutenzioni e riparazioni immobili e loro pertinenze	€.	4		(4)				
4.20.05.20.060.020.00.000	Materiale per manutenzioni e riparazioni mobili e macchine	€.	0		0				
4.20.05.20.060.030.00.000	Materiale per manutenzioni e riparazioni attrezzature tecnico scientifico sanitarie	€.	0		0				
4.20.05.20.060.040.00.000	Materiale per manutenzioni e riparazioni attrezzature tecnico economali	€.	3	11	8				
4.20.05.20.060.050.00.000	Materiale per manutenzioni e riparazioni automezzi (sanitari e non)	€.	0		0				
4.20.05.20.060.080.00.000	Materiale per manutenzioni e riparazioni - Altro	€.	0		0				
4.20.05.20.800.010.00.000	Altri beni non sanitari	€.	16	114	98				
4.20.05.20.800.810.00.000	Altri beni non sanitari da ATS/ASST/Fondazioni della Regione	€.	0		0				

Gli acquisti vanno indicati al netto di sconti, resi e abbuoni

R.I.C.R.I.B.A.

			Valore netto al 31/12/2016	Valore netto al 31/12/2017	Variazione	Costi da utilizzo contributi Prechiusura al 31/12/2017	Costi da utilizzo contributi DI CUI SOCIO-SAN	Costi da contributi Prechiusura al 31/12/2017	Costi da contributi DI CUI SOCIO-SAN
4.20.10.00.000.000.00.000	**B.2) Acquisti di servizi - Totale**	**€.**	**1.135.158**	**1.160.073**	***24.915***	**8.079**	**1.643**	**15.911**	**1.425**

			Valore netto al 31/12/2016	Valore netto al 31/12/2017	Variazione	Costi da utilizzo contributi Prechiusura al 31/12/2017	Costi da utilizzo contributi DI CUI SOCIO-SAN	Costi da contributi Prechiusura al 31/12/2017	Costi da contributi DI CUI SOCIO-SAN
4.20.10.10.000.000.00.000	**B.2.A) Acquisti di servizi sanitari - Totale**	**€.**	**1.130.305**	**1.152.346**	***22.041***	**8.079**	**1.643**	**15.697**	**1.425**
4.20.10.10.010.000.00.000	**B.2.A.1) Acquisti di servizi sanitari per medicina di base - Totale**	**€.**	**70.006**	**69.692**	***(314)***	**-**	**-**	**-**	**-**

COD_COGE_NI	Descrizione		Valore netto al 31/12/2016	Valore netto al 31/12/2017	Variazione	Costi da utilizzo contributi Prechiusura al 31/12/2017	Costi da utilizzo contributi DI CUI SOCIO-SAN	Costi da contributi Prechiusura al 31/12/2017	Costi da contributi DI CUI SOCIO-SAN
4.20.10.10.010.010.00.000	Assistenza per medicina di base convenzionata: Medici Medicina Generale	€.	52.932	52.626	*(306)*				
4.20.10.10.010.020.00.000	Assistenza per medicina di base convenzionata: Pediatri Libera Scelta	€.	12.304	12.272	*(32)*				
4.20.10.10.010.030.00.000	Assistenza per medicina di base convenzionata: Medici Guardia medica - Continuità assistenziale	€.	4.567	4.579	*12*				
4.20.10.10.010.040.00.000	Assistenza per medicina di base convenzionata: Medicina dei servizi	€.	0		*0*				
4.20.10.10.010.050.00.000	Assistenza per medicina di base convenzionata: Psicologi	€.	0		*0*				
4.20.10.10.010.060.00.000	Assistenza per medicina di base convenzionata: Medici 118	€.	0		*0*				
4.20.10.10.010.100.00.000	Altra assistenza per medicina di base	€.	0		*0*				
4.20.10.10.010.200.00.000	Assistenza per medicina di base convenzionata: da pubblico Mobilità (Extra Regione)	€.	203	215	*12*				

4.20.10.10.020.000.00.000	**B.2.A.2) Acquisti di servizi sanitari per farmaceutica - Totale**	**€.**	**114.188**	***114.689***	***501***	**-**	**-**	**15**	**-**

COD_COGE_NI	Descrizione		Valore netto al 31/12/2016	Valore netto al 31/12/2017	Variazione	Costi da utilizzo contributi Prechiusura al 31/12/2017	Costi da utilizzo contributi DI CUI SOCIO-SAN	Costi da contributi Prechiusura al 31/12/2017	Costi da contributi DI CUI SOCIO-SAN
4.20.10.10.020.010.10.000	acquisto di prestazioni di farmaceutica da farmacie ubicate nel proprio territorio (Farmaceutica convenzionata ex art. 8, c. 2, D. Lgs. 502/92): Farmaci	€.	60.434	57.902	*(2.532)*			15	
4.20.10.10.020.010.20.000	acquisto di prestazioni di farmaceutica da farmacie ubicate in altre province lombarde (Farmaceutica convenzionata ex art. 8, c. 2, D. Lgs. 502/92): Farmaci	€.	1.339	1.449	*110*				
4.20.10.10.020.010.30.000	acquisto di prestazioni di farmaceutica da farmacie ubicate fuori regione (Farmaceutica convenzionata ex art. 8, c. 2, D. Lgs. 502/92): Farmaci (Mobilità passiva in compensazione)	€.	557	492	*(65)*				
4.20.10.10.020.020.10.000	acquisto di prestazioni di farmaceutica da farmacie ubicate nel proprio territorio (Farmaceutica convenzionata ex art. 8, c. 2, D. Lgs. 502/92): Galenici	€.	0	1	*1*				
4.20.10.10.020.020.20.000	acquisto di prestazioni di farmaceutica da farmacie ubicate in altre province lombarde (Farmaceutica convenzionata ex art. 8, c. 2, D. Lgs. 502/92): Galenici	€.	0		*0*				
4.20.10.10.020.030.10.000	acquisto di prestazioni di farmaceutica da farmacie ubicate nel proprio territorio (Farmaceutica convenzionata ex art. 8, c. 2, D. Lgs. 502/92): Ossigeno	€.	139	161	*22*				
4.20.10.10.020.030.20.000	acquisto di prestazioni di farmaceutica da farmacie ubicate in altre province lombarde (Farmaceutica convenzionata ex art. 8, c. 2, D. Lgs. 502/92): Ossigeno	€.	0		*0*				
4.20.10.10.020.040.10.000	acquisto di prestazioni di farmaceutica da farmacie rurali	€.	49.445	52.387	*2.942*				
4.20.10.10.020.040.20.000	Indennità farmacie rurali	€.	299	303	*4*				
4.20.10.10.020.050.10.000	contributi ENPAF per acquisto di prestazioni di farmaceutica (Farmaceutica convenzionata ex art. 8, c. 2, D. Lgs. 502/92)	€.	1.975	1.926	*(49)*				
4.20.10.10.020.090.10.000	altri contributi relativi alle prestazioni di farmaceutica Convenzionata	€.	0	68	*68*				

4.20.10.10.030.000.00.000	**B.2.A.3) Acquisti di servizi sanitari per assistenza specialistica ambulatoriale - Totale**	**€.**	**188.705**	***188.794***	***89***	**-**	**-**	**957**	**-**

COD_COGE_NI	Descrizione		Valore netto al 31/12/2016	Valore netto al 31/12/2017	Variazione	Costi da utilizzo contributi Prechiusura al 31/12/2017	Costi da utilizzo contributi DI CUI SOCIO-SAN	Costi da contributi Prechiusura al 31/12/2017	Costi da contributi DI CUI SOCIO-SAN
4.20.10.10.030.010.10.010	acquisto di prestazioni ambulatoriali da strutture pubbliche ubicate nel proprio territorio: ASST/ATS/Fondazioni pubbliche	€.	109.724	108.764	*(960)*			86	
4.20.10.10.030.010.10.020	acquisto di prestazioni ambulatoriali da strutture pubbliche ubicate nel proprio territorio: altri soggetti pubblici	€.	0		*0*				
4.20.10.10.030.010.10.030	acquisto di prestazioni ambulatoriali in strutture pubbliche ubicate in altre province della Lombardia: ASST/ATS/Fondazioni pubbliche	€.	13.149	13.370	*221*				
4.20.10.10.030.010.10.050	acquisto di prestazioni ambulatoriali in strutture pubbliche ubicate in altre province della Lombardia: altri soggetti pubblici	€.	0		*0*				
4.20.10.10.030.010.20.010	acquisto di prestazioni ambulatoriali da strutture private ubicate nel proprio territorio: IRCCS privati	€.	865	904	*39*				

RIPRIBITA

4.20.10.10.030.010.20.020	acquisto di prestazioni ambulatoriali da strutture private ubicate nel proprio territorio: ospedali classificati	€.	0		0				
4.20.10.10.030.010.20.030	acquisto di prestazioni ambulatoriali da strutture private ubicate nel proprio territorio: case di cura private	€.	30.668	31.041	373			21	
4.20.10.10.030.010.20.040	acquisto di prestazioni ambulatoriali da strutture private ubicate nel proprio territorio: strutture accreditate	€.	8.051	7.656	(395)				
4.20.10.10.030.010.20.110	acquisto di prestazioni ambulatoriali in strutture private ubicate in altre province della Lombardia: IRCCS privati	€.	2.939	3.102	163				
4.20.10.10.030.010.20.120	acquisto di prestazioni ambulatoriali in strutture private ubicate in altre province della Lombardia: ospedali classificati	€.	120	129	9				
4.20.10.10.030.010.20.130	acquisto di prestazioni ambulatoriali in strutture private ubicate in altre province della Lombardia: case di cura private	€.	2.670	2.753	83				
4.20.10.10.030.010.20.140	acquisto di prestazioni ambulatoriali in strutture private ubicate in altre province della Lombardia: strutture accreditate	€.	1.461	1.730	269				
4.20.10.10.030.010.30.010	acquisto di prestazioni ambulatoriali in strutture ubicate fuori Regione (mobilità passiva in compensazione)	€.	10.324	10.333	9				
4.20.10.10.030.020.10.010	assistenza medico specialistica convenzionata interna (SUMAI)	€.	130	110	(20)				
4.20.10.10.030.030.10.010	Prestazioni di "screening" in strutture pubbliche ubicate nel proprio territorio: ASST/ATS/Fondazioni pubbliche	€.	1.237	1.320	83				
4.20.10.10.030.030.10.020	Prestazioni di "screening" in strutture pubbliche ubicate nel proprio territorio: altri soggetti pubblici	€.	0		0				
4.20.10.10.030.030.10.030	Prestazioni di "screening" in strutture pubbliche ubicate in altre province della Lombardia: ASST/ATS/Fondazioni pubbliche	€.	2	1	(1)				
4.20.10.10.030.030.20.010	Prestazioni di "screening" in strutture private ubicate nel proprio territorio: IRCCS privati	€.	0		0				
4.20.10.10.030.030.20.020	Prestazioni di "screening" in strutture private ubicate nel proprio territorio: ospedali classificati	€.	0		0				
4.20.10.10.030.030.20.030	Prestazioni di "screening" in strutture private ubicate nel proprio territorio: case di cura private	€.	329	361	32				
4.20.10.10.030.030.20.040	Prestazioni di "screening" in strutture private ubicate nel proprio territorio: strutture accreditate	€.	139	97	(42)				

R.I.C.R.I.B.A.

4.20.10.10.030.030.20.110	Prestazioni di "screening" in strutture private ubicate in altre province della Lombardia: IRCCS privati	€.	0		0				
4.20.10.10.030.030.20.130	Prestazioni di "screening" in strutture private ubicate in altre province della Lombardia: case di cura private	€.	0		0				
4.20.10.10.030.030.20.140	Prestazioni di "screening" in strutture private ubicate in altre province della Lombardia: strutture accreditate	€.	0		0				
4.20.10.10.030.040.10.010	acquisto di prestazioni di Neuro-psichiatria Infantile (Uonpia) in strutture pubbliche ubicate nel proprio territorio: ASST/ATS/Fondazioni pubbliche	€.	5.249	5.318	69			850	
4.20.10.10.030.040.10.020	acquisto di prestazioni di Neuro-psichiatria Infantile (Uonpia) in strutture pubbliche ubicate nel proprio territorio: altri soggetti pubblici	€.	0		0				
4.20.10.10.030.040.10.030	acquisto di prestazioni di Neuro-psichiatria Infantile (Uonpia) in strutture pubbliche ubicate in altre province della Lombardia: ASST/ATS/Fondazioni pubbliche	€.	86	82	(4)				
4.20.10.10.030.040.10.040	acquisto di prestazioni di Neuro-psichiatria Infantile (Uonpia) in strutture pubbliche ubicate in altre province della Lombardia: altri soggetti pubblici	€.	0		0				
4.20.10.10.030.040.20.010	acquisto di prestazioni di Neuro-psichiatria Infantile (Uonpia) in strutture private ubicate nel proprio territorio: IRCCS privati	€.	0		0				
4.20.10.10.030.040.20.030	acquisto di prestazioni di Neuro-psichiatria Infantile (Uonpia) in strutture private ubicate nel proprio territorio: case di cura private	€.	0		0				
4.20.10.10.030.040.20.040	acquisto di prestazioni di Neuro-psichiatria Infantile (Uonpia) in strutture private ubicate nel proprio territorio: strutture accreditate	€.	546	718	172				
4.20.10.10.030.040.20.110	acquisto di prestazioni di Neuro-psichiatria Infantile (Uonpia) in strutture private ubicate in altre province lombarde: IRCCS privati	€.	0		0				
4.20.10.10.030.040.20.120	acquisto di prestazioni di Neuro-psichiatria Infantile (Uonpia) in strutture private ubicate in altre province lombarde: ospedali classificati	€.	0		0				
4.20.10.10.030.040.20.130	acquisto di prestazioni di Neuro-psichiatria Infantile (Uonpia) in strutture private ubicate in altre province lombarde: case di cura private	€.	0		0				
4.20.10.10.030.040.20.140	acquisto di prestazioni di Neuro-psichiatria Infantile (Uonpia) in strutture private ubicate in altre province lombarde: strutture accreditate	€.	401	280	(121)				
4.20.10.10.030.040.30.010	acquisto di prestazioni di Neuro-psichiatria Infantile (Uonpia) in strutture private ubicate fuori regione (mobilità passiva non in compensazione)	€.	615	725	110				
4.20.10.10.040.000.00.000	**B.2.A.4) Acquisti di servizi sanitari per assistenza riabilitativa - Totale**	**€.**	**4.192**	4.470	278	-	-	-	-

COD_COGE_NI	Descrizione		Valore netto al 31/12/2016	Valore netto al 31/12/2017	Variazione	Costi da utilizzo contributi Prechiusura al 31/12/2017	Costi da utilizzo contributi DI CUI SOCIO-SAN	Costi da contributi Prechiusura al 31/12/2017	Costi da contributi DI CUI SOCIO-SAN
4.20.10.10.040.010.10.000	acquisto di prestazioni socio sanitarie integrate da strutture ubicate nel proprio territorio da servizi di riabilitazione territoriale extraospedaliera pubblici	€.	66	62	(4)				
4.20.10.10.040.010.20.000	acquisto di prestazioni socio sanitarie integrate da strutture ubicate in altre province della Regione da servizi di riabilitazione territoriale extraospedaliera pubblici	€.	82	308	226				
4.20.10.10.040.010.30.000	acquisto di prestazioni socio sanitarie integrate da strutture ubicate fuori Regione da I.D.R. extraosp. Art.26 €.833/78 pubblici (non soggetto a compensazione)	€.	0		0				
4.20.10.10.040.020.10.000	acquisto di prestazioni socio sanitarie integrate da strutture ubicate nel proprio territorio da servizi di riabilitazione territoriale extraospedaliera privati	€.	4.028	4.045	17				
4.20.10.10.040.020.20.000	acquisto di prestazioni socio sanitarie integrate da strutture ubicate in altre province della Regione da servizi di riabilitazione territoriale extraospedaliera privati	€.	0		0				
4.20.10.10.040.020.30.000	acquisto di prestazioni socio sanitarie integrate da strutture ubicate fuori Regione da I.D.R. extraosp. Art.26 L.833/78 privati	€.	16	55	39				
4.20.10.10.050.000.00.000	**B.2.A.5) Acquisti servizi sanitari per assistenza integrativa e protesica - Totale**	**€.**	**11.650**	**12.367**	**717**	-	-	-	-

COD_COGE_NI	Descrizione		Valore netto al 31/12/2016	Valore netto al 31/12/2017	Variazione	Costi da utilizzo contributi Prechiusura al 31/12/2017	Costi da utilizzo contributi DI CUI SOCIO-SAN	Costi da contributi Prechiusura al 31/12/2017	Costi da contributi DI CUI SOCIO-SAN
4.20.10.10.050.010.00.000	acquisto di prestazioni di farmaceutica da farmacie ubicate nel proprio territorio (Farmaceutica convenzionata ex art. 8, c. 2, D. Lgs. 502/92): Protesica	€.	65	73	8				
4.20.10.10.050.020.00.000	acquisto di prestazioni di farmaceutica da farmacie ubicate in altre province lombarde (Farmaceutica convenzionata ex art. 8, c. 2, D. Lgs. 502/92): Protesica	€.	0		0				
4.20.10.10.050.030.00.000	acquisto di prestazioni di farmaceutica da farmacie ubicate fuori regione (Farmaceutica convenzionata ex art. 8, c. 2, D. Lgs. 502/92): Protesica	€.	0		0				
4.20.10.10.050.110.00.000	acquisto di prestazioni di farmaceutica da farmacie ubicate nel proprio territorio (Farmaceutica convenzionata ex art. 8, c. 2, D. Lgs. 502/92): Dietetica	€.	10	127	117				
4.20.10.10.050.120.00.000	acquisto di prestazioni di farmaceutica da farmacie ubicate in altre province lombarde (Farmaceutica convenzionata ex art. 8, c. 2, D. Lgs. 502/92): Dietetica	€.	0		0				
4.20.10.10.050.130.00.000	acquisto di prestazioni di farmaceutica da farmacie ubicate fuori regione (Farmaceutica convenzionata ex art. 8, c. 2, D. Lgs. 502/92): Dietetica	€.	0		0				

BOZZA

4.20.10.10.050.150.00.000	acquisto di prestazioni di farmaceutica da farmacie ubicate nel proprio territorio (Farmaceutica convenzionata ex art. 8, c. 2, D. Lgs. 502/92): Diabetica	€.	162	3	*(159)*				
4.20.10.10.050.152.00.000	acquisto di prestazioni di farmaceutica da farmacie ubicate in altre province lombarde (Farmaceutica convenzionata ex art. 8, c. 2, D. Lgs. 502/92): Diabetica	€.	0		*0*				
4.20.10.10.050.154.00.000	acquisto di prestazioni di farmaceutica da farmacie ubicate fuori regione (Farmaceutica convenzionata ex art. 8, c. 2, D. Lgs. 502/92): Diabetica	€.	0		*0*				
4.20.10.10.050.210.00.000	Assistenza Integrativa (Dietetica) non erogata tramite Farmaceutica Convenzionata - Negozi non WebCare - (ex art. 8, c. 2, D.Lgs. 502/92)	€.	1.220	1.397	*177*				
4.20.10.10.050.215.00.000	Assistenza Integrativa (Dietetica) non erogata tramite Farmaceutica Convenzionata - WEBCARE -(ex art. 8, c. 2, D.Lgs. 502/92)	€.	1.875	1.803	*(72)*				
4.20.10.10.050.220.00.000	Assistenza Integrativa (Ausili per Diabetici) non erogata tramite Farmaceutica Convenzionata (ex art. 8, c. 2, D.Lgs. 502/92)	€.	5.914	6.044	*130*				
4.20.10.10.050.310.00.000	Assistenza Protesica non erogata tramite Farmaceutica Convenzionata (ex art. 8, c. 2, D.Lgs. 502/92) c.d. protesica "Maggiore"	€.	0		*0*				
4.20.10.10.050.320.00.000	Assistenza Protesica non erogata tramite Farmaceutica Convenzionata (ex art. 8, c. 2, D.Lgs. 502/92) c.d. protesica "Minore"	€.	2.375	2.920	*545*				
4.20.10.10.050.330.00.000	Assistenza Protesica non erogata tramite Farmaceutica Convenzionata (ex art. 8, c. 2, D.Lgs. 502/92) - Costi di gestione magazzino	€.	0		*0*				
4.20.10.10.050.332.00.000	Acquisto di prestazioni relative all'Assistenza Integrativa - Nutrizione Artificiale Enterale	€.	0		*0*				
4.20.10.10.050.334.00.000	Acquisto di prestazioni relative all'Assistenza Integrativa (SOLO Servizio Distributivo da privato)	€.	29		*(29)*				
4.20.10.10.050.336.00.000	Acquisto di prestazioni relative all'Assistenza Protesica (SOLO Servizio Distributivo da privato)	€.	0		*0*				
4.20.10.10.050.400.00.000	Acquisto di prestazioni relative all'Assistenza Protesica Extraregione	€.	0		*0*				
4.20.10.10.050.450.00.000	Acquisto di prestazioni relative all'Assistenza Integrativa Extraregione	€.	0		*0*				

PRESCRIBA

4.20.10.10.060.000.00.000	**B.2.A.6) Acquisti servizi sanitari per assistenza ospedaliera - Totale**	**€.**	**426.143**	***425.541***	***(602)***	-	-	**747**	-

COD_COGE_NI	Descrizione		Valore netto al 31/12/2016	Valore netto al 31/12/2017	Variazione	Costi da utilizzo contributi Prechiusura al 31/12/2017	Costi da utilizzo contributi DI CUI SOCIO-SAN	Costi da contributi Prechiusura al 31/12/2017	Costi da contributi DI CUI SOCIO-SAN
4.20.10.10.060.010.10.000	acquisto di Drg da strutture pubbliche ubicate nel proprio territorio: ASST/Fondazioni pubbliche	€.	243.121	243.010	(111)			683	
4.20.10.10.060.010.30.000	acquisto di Drg da strutture pubbliche ubicate in altre province della Lombardia: ATS/ASST/Fondazioni pubbliche	€.	40.974	40.151	(823)				
4.20.10.10.060.010.40.000	acquisto di Drg da strutture pubbliche ubicate in altre province della Lombardia: altri soggetti pubblici	€.	0		0				
4.20.10.10.060.010.80.000	acquisto di Drg da strutture pubbliche ubicate fuori Regione (mobilità passiva in compensazione)	€.	44.270	47.788	3.518				
4.20.10.10.060.020.10.000	acquisto di Drg da erogatori privati ubicati nel proprio territorio: IRCCS privati	€.	4.273	4.205	(68)			46	
4.20.10.10.060.020.20.000	acquisto di Drg da erogatori privati ubicati nel proprio territorio: ospedali classificati	€.	0		0				
4.20.10.10.060.020.30.000	acquisto di Drg da erogatori privati ubicati nel proprio territorio: case di cura private	€.	59.020	57.726	(1.294)			18	
4.20.10.10.060.020.40.000	acquisto di Drg da erogatori privati ubicati in altre province della Lombardia: IRCCS privati	€.	16.804	15.387	(1.417)				
4.20.10.10.060.020.50.000	acquisto di Drg da erogatori privati ubicati in altre province della Lombardia: ospedali classificati	€.	730	515	(215)				
4.20.10.10.060.020.60.000	acquisto di Drg da erogatori privati ubicati in altre province della Lombardia: case di cura private	€.	16.951	16.759	(192)				

4.20.10.10.070.000.00.000	**B.2.A.7) Acquisto prestazioni di psichiatria residenziale e semiresidenziale - Totale**	**€.**	**24.540**	***24.536***	***(4)***	-	-	**660**	-

COD_COGE_NI	Descrizione		Valore netto al 31/12/2016	Valore netto al 31/12/2017	Variazione	Costi da utilizzo contributi Prechiusura al 31/12/2017	Costi da utilizzo contributi DI CUI SOCIO-SAN	Costi da contributi Prechiusura al 31/12/2017	Costi da contributi DI CUI SOCIO-SAN
4.20.10.10.070.010.10.000	acquisto di prestazioni di psichiatria in strutture pubbliche ubicate nel proprio territorio: ASST/Fondazioni pubbliche	€.	19.297	19.081	(216)			660	
4.20.10.10.070.010.30.000	acquisto di prestazioni di psichiatria in strutture pubbliche ubicate in altre province lombarde: ATS/ASST/Fondazioni pubbliche	€.	43	53	10				
4.20.10.10.070.010.40.000	acquisto di prestazioni di psichiatria in strutture pubbliche ubicate in altre province lombarde: altri soggetti pubblici	€.	0		0				
4.20.10.10.070.020.10.000	acquisto di prestazioni di psichiatria in strutture private accreditate a contratto ubicate nel proprio territorio	€.	3.497	3.546	49				
4.20.10.10.070.020.20.000	acquisto di prestazioni di psichiatria in strutture private accreditate a contratto ubicate in altre province lombarde	€.	460	453	(7)				
4.20.10.10.070.020.30.000	acquisto di prestazioni di psichiatria in strutture private accreditate NON a contratto ubicate nel proprio territorio	€.	672	798	126				
4.20.10.10.070.020.40.000	acquisto di prestazioni di psichiatria in strutture private accreditate NON a contratto ubicate in altre province lombarde	€.	291	330	39				
4.20.10.10.070.020.50.000	acquisto di prestazioni di psichiatria in strutture private ubicate fuori regione (Mobilità passiva non soggetta a compensazione)	€.	280	275	(5)				

4.20.10.10.080.000.00.000	**B.2.A.8) Acquisto prestazioni di distribuzione farmaci e File F - Totale**	**€.**	**91.306**	***102.623***	***11.317***	-	-	-	-

COD_COGE_NI	Descrizione		Valore netto al 31/12/2016	Valore netto al 31/12/2017	Variazione	Costi da utilizzo contributi Prechiusura al 31/12/2017	Costi da utilizzo contributi DI CUI SOCIO-SAN	Costi da contributi Prechiusura al 31/12/2017	Costi da contributi DI CUI SOCIO-SAN
4.20.10.10.080.010.10.000	acquisto farmaci file F da struture pubbliche ubicate nel proprio territorio: ASST/Fondazioni pubbliche	€.	42.167	52.640	10.473				
4.20.10.10.080.010.30.000	acquisto farmaci file F da strutture pubbliche ubicate in altre province della Regione: ATS/ASST/Fondazioni pubbliche	€.	9.839	11.733	1.894				
4.20.10.10.080.010.40.000	acquisto farmaci file F da strutture pubbliche ubicate in altre province della Regione: altri Enti pubblici	€.	0		0				
4.20.10.10.080.010.50.000	acquisto farmaci file F da Istituti penitenziari (anche per il tramite di ASST/Fondazioni pubbliche)	€.	182	166	(16)				
4.20.10.10.080.010.80.000	acquisto farmaci file F fuori Regione (Mobilità passiva in compensazione)	€.	5.708	6.083	375				
4.20.10.10.080.020.10.000	Acquisto farmaci file F da erogatori privati ubicati nel proprio territorio: IRCCS privati	€.	84	105	21				
4.20.10.10.080.020.20.000	Acquisto farmaci file F da erogatori privati ubicati nel proprio territorio: ospedali classificati	€.	0		0				
4.20.10.10.080.020.30.000	Acquisto farmaci file F da erogatori privati ubicati nel proprio territorio: case di cura private	€.	1.503	1.855	352				
4.20.10.10.080.020.40.000	Acquisto farmaci file F da erogatori privati ubicati in altre province della Regione: IRCCS privati	€.	2.691	3.266	575				
4.20.10.10.080.020.50.000	Acquisto farmaci file F da erogatori privati ubicati in altre province della Regione: ospedali classificati	€.	79	102	23				
4.20.10.10.080.020.60.000	Acquisto farmaci file F da erogatori privati ubicati in altre province della Regione: case di cura private	€.	1.041	907	(134)				
4.20.10.10.080.030.10.000	acquisto farmaci "Doppio canale" (ex Nota CUF 37 più ossigeno) da strutture pubbliche ubicate nel proprio territorio (rimborso farmaco più servizio): ASST/Fondazioni pubbliche	€.	20.566	17.970	(2.596)				

BOZZA

4.20.10.10.080.030.30.000	acquisto farmaci "Doppio canale" (ex Nota CUF 37 più ossigeno) da strutture pubbliche ubicate in altre province (rimborso farmaco più servizio): ATS/ASST/Fondazioni pubbliche	€.	3.080	3.093	*13*				
4.20.10.10.080.030.40.000	acquisto farmaci "Doppio canale" (ex Nota CUF 37 più ossigeno) da strutture pubbliche ubicate in altre province (rimborso farmaco più servizio): altri Enti pubblici	€.	0		*0*				
4.20.10.10.080.040.10.000	Prestazioni di acquisto più servizio distributivo di "Doppio canale" da soggetti privati ubicati nel proprio territorio	€.	236	256	*20*				
4.20.10.10.080.040.20.000	Prestazioni di acquisto più servizio distributivo di "Doppio canale" da soggetti privati ubicati in altre province	€.	1.221	1.371	*150*				
4.20.10.10.080.040.30.000	Acquisti di prestazioni derivanti dall'attività di "Doppio Canale" (SOLO Servizio Distributivo da privato)	€.	2.570	2.786	*216*				
4.20.10.10.080.050.10.000	acquisto farmaci "Primo Ciclo" da strutture pubbliche ubicate nel proprio territorio: ASST/Fondazioni pubbliche	€.	255	211	*(44)*				

RLS.C.R.I.B.A.

4.20.10.10.080.050.30.000	acquisto farmaci "Primo Ciclo" da strutture pubbliche ubicate in altre province della Regione: ASST/Fondazioni pubbliche	€.	21	20	(1)				
4.20.10.10.080.050.40.000	acquisto farmaci "Primo Ciclo" da strutture pubbliche ubicate in altre province della Regione: altri Enti pubblici	€.	0		0				
4.20.10.10.080.060.10.000	acquisto farmaci "Primo Ciclo" da strutture private ubicate nel proprio territorio	€.	59	51	(8)				
4.20.10.10.080.060.20.000	acquisto farmaci "Primo Ciclo" da strutture private ubicate in altre province della Regione	€.	4	8	4				
4.20.10.10.090.000.00.000	**B.2.A.9) Acquisto prestazioni termali in convenzione - Totale**	**€.**	**1.328**	***1.238***	***(90)***	**-**	**-**	**-**	**-**
COD_COGE_NI	*Descrizione*		*Valore netto al 31/12/2016*	*Valore netto al 31/12/2017*	*Variazione*	*Costi da utilizzo contributi Prechiusura al 31/12/2017*	***Costi da utilizzo contributi DI CUI SOCIO-SAN***	***Costi da contributi Prechiusura al 31/12/2017***	***Costi da contributi DI CUI SOCIO-SAN***
4.20.10.10.090.010.00.000	assistenza termale in convenzione ubicate nel proprio territorio	€.	28	27	(1)				
4.20.10.10.090.020.00.000	assistenza termale in convenzione ubicate in altre province della Regione	€.	514	488	(26)				
4.20.10.10.090.030.00.000	assistenza termale in convenzione fuori Regione (Mobilità passiva in compensazione)	€.	786	723	(63)				
4.20.10.10.100.000.00.000	**B.2.A.10) Acquisto prestazioni trasporto sanitari - Totale**	**€.**	**673**	***768***	***95***	**-**	**-**	**-**	**-**
COD_COGE_NI	*Descrizione*		*Valore netto al 31/12/2016*	*Valore netto al 31/12/2017*	*Variazione*	*Costi da utilizzo contributi Prechiusura al 31/12/2017*	***Costi da utilizzo contributi DI CUI SOCIO-SAN***	***Costi da contributi Prechiusura al 31/12/2017***	***Costi da contributi DI CUI SOCIO-SAN***
4.20.10.10.100.010.10.000	Trasporti sanitari per emergenza da pubblico (118)	€.	0		0				
4.20.10.10.100.010.20.000	Altri Trasporti sanitari da pubblico	€.	0		0				
4.20.10.10.100.010.80.000	Trasporti fuori regione (mobilità passiva in compensazione)	€.	673	768	95				
4.20.10.10.100.020.10.000	Trasporti sanitari per emergenza da privato (118)	€.	0		0				
4.20.10.10.100.020.20.000	Altri Trasporti sanitari da privato	€.	0		0				
4.20.10.10.110.000.00.000	**B.2.A.11) Acquisto prestazioni Socio-Sanitaria a rilevanza sanitaria - Totale**	**€.**	**174.410**	***175.068***	***658***	**455**	**455**	**-**	**-**
COD_COGE_NI	*Descrizione*		*Valore netto al 31/12/2016*	*Valore netto al 31/12/2017*	*Variazione*	*Costi da utilizzo contributi Prechiusura al 31/12/2017*	***Costi da utilizzo contributi DI CUI SOCIO-SAN***	***Costi da contributi Prechiusura al 31/12/2017***	***Costi da contributi DI CUI SOCIO-SAN***
4.20.10.10.110.010.10.010	acquisto di prestazioni socio sanitarie integrate da strutture ubicate nel proprio territorio: di cui da RSA pubbliche	€.	12.838	8.994	(3.844)				
4.20.10.10.110.010.10.050	acquisto di prestazioni socio sanitarie integrate da strutture ubicate nel proprio territorio: di cui da C.D.I. pubblici	€.	1.335	1.181	(154)				
4.20.10.10.110.010.10.060	acquisto di prestazioni socio sanitarie integrate da strutture ubicate nel proprio territorio: di cui da R.S.D. pubbliche	€.	0		0				
4.20.10.10.110.010.10.080	acquisto di prestazioni socio sanitarie integrate da strutture ubicate nel proprio territorio: di cui da Centri Diurni per persone Disabili (C.D.D.) pubblici	€.	1.079	1.063	(16)				
4.20.10.10.110.010.10.090	acquisto di prestazioni socio sanitarie integrate da strutture ubicate nel proprio territorio: di cui da Comunità alloggio Socio Sanitarie per persone con disabilità (C.S.S.) pubbliche	€.	91	88	(3)				
4.20.10.10.110.010.10.100	acquisto di prestazioni socio sanitarie integrate da strutture ubicate nel proprio territorio: di cui per Hospice pubblici	€.	0		0				
4.20.10.10.110.010.10.110	acquisto di prestazioni socio sanitarie integrate da strutture ubicate nel proprio teritorio: di cui per cure intermedie pubbliche	€.	4.584	4.544	(40)				
4.20.10.10.110.010.20.010	acquisto di prestazioni socio sanitarie integrate da strutture ubicate in altre province della Regione: di cui da RSA pubbliche	€.	1.640	1.525	(115)				
4.20.10.10.110.010.20.050	acquisto di prestazioni socio sanitarie integrate da strutture ubicate in altre province della Regione: di cui da C.D.I. pubblici	€.	74	46	(28)				
4.20.10.10.110.010.20.060	acquisto di prestazioni socio sanitarie integrate da strutture ubicate in altre province della Regione: di cui da R.S.D. pubbliche	€.	735	910	175				
4.20.10.10.110.010.20.070	acquisto di prestazioni socio sanitarie integrate da strutture pubbliche ubicate in altre province della Regione: di cui per pazienti ex O.P. di fascia B (al netto delle tariffe di accreditamento)	€.	0		0				
4.20.10.10.110.010.20.080	acquisto di prestazioni socio sanitarie integrate da strutture ubicate in altre province della Regione: di cui da Centri Diurni per persone Disabili (C.D.D.) pubblici	€.	31	26	(5)				
4.20.10.10.110.010.20.090	acquisto di prestazioni socio sanitarie integrate da strutture ubicate in altre province della Regione: di cui da Comunità alloggio Socio Sanitarie per persone con disabilità (C.S.S.) pubbliche	€.	21	20	(1)				
4.20.10.10.110.010.20.100	acquisto di prestazioni socio sanitarie integrate da strutture ubicate in altre province della Regione: di cui per Hospice pubblici	€.	166	182	16				
4.20.10.10.110.010.20.110	acquisto di prestazioni socio sanitarie integrate da strutture ubicate in altre province della Regione: di cui per cure intermedie pubbliche	€.	662	252	(410)				
4.20.10.10.110.010.30.010	acquisto di prestazioni socio sanitarie integrate da strutture ubicate fuori Regione: di cui da RSA pubbliche	€.	2		(2)				
4.20.10.10.110.010.40.010	acquisto di prestazioni socio sanitarie integrate da strutture ubicate fuori Regione: di cui per Hospice pubblici	€.	0		0				
4.20.10.10.110.010.40.020	acquisto di servizi di assistenza domiciliare integrata (ADI) da pubblico	€.	0		0				

RIBA

4.20.10.10.110.010.40.030	acquisto di prestazioni di assistenza domiciliare integrata (ADI) - voucher sociosanitario da pubblico	€.	648	483	(165)	29	29		
4.20.10.10.110.010.40.040	Acquisto servizi socio assistenziali da pubblico	€.	0		0				
4.20.10.10.110.010.40.050	Acquisto di voucher sociosanitari da ATS/ASST/Fondazioni della Regione	€.	0		0				
4.20.10.10.110.010.80.010	altri acquisti di prestazioni di servizi socio sanitari da ATS/ASST/Fondazioni della Regione	€.	0		0				
4.20.10.10.110.010.80.020	Altri costi per prestazioni di servizi socio sanitari da pubblico	€.	284		(284)				
4.20.10.10.110.020.10.010	acquisto di prestazioni socio sanitarie integrate da strutture ubicate nel proprio territorio: di cui da RSA private	€.	83.494	87.806	4.312				
4.20.10.10.110.020.10.050	acquisto di prestazioni socio sanitarie integrate da strutture ubicate nel proprio territorio: di cui da C.D.I. privati	€.	3.717	3.684	(33)				
4.20.10.10.110.020.10.060	acquisto di prestazioni socio sanitarie integrate da strutture ubicate nel proprio territorio: di cui da R.S.D. private	€.	13.480	13.356	(124)				
4.20.10.10.110.020.10.070	acquisto di prestazioni socio sanitarie integrate da strutture private ubicate nel proprio territorio: di cui per pazienti ex O.P. di fascia B (al netto delle tariffe di accreditamento)	€.	0		0				
4.20.10.10.110.020.10.080	acquisto di prestazioni socio sanitarie integrate da strutture ubicate nel proprio territorio: di cui da Centri Diurni per persone Disabili (C.D.D.) privati	€.	4.444	4.394	(50)				
4.20.10.10.110.020.10.090	acquisto di prestazioni socio sanitarie integrate da strutture ubicate nel proprio territorio: di cui da Comunità alloggio Socio Sanitarie per persone con disabilità (C.S.S.) private	€.	642	635	(7)				
4.20.10.10.110.020.10.100	acquisto di prestazioni socio sanitarie integrate da strutture ubicate nel proprio territorio: di cui da Hospice privati	€.	1.867	1.910	43				
4.20.10.10.110.020.10.110	acquisto di prestazioni socio sanitarie integrate da strutture ubicate nel proprio teritorio: di cui per cure intermedie private	€.	28.539	28.604	65				
4.20.10.10.110.020.20.010	acquisto di prestazioni socio sanitarie integrate da strutture ubicate in altre province della Regione: di cui da RSA private	€.	0		0				
4.20.10.10.110.020.20.050	acquisto di prestazioni socio sanitarie integrate da strutture ubicate in altre province della Regione: di cui da C.D.I. privati	€.	0		0				
4.20.10.10.110.020.20.060	acquisto di prestazioni socio sanitarie integrate da strutture ubicate in altre province della Regione: di cui da R.S.D. private	€.	0		0				
4.20.10.10.110.020.20.070	acquisto di prestazioni socio sanitarie integrate da strutture private ubicate in altre province della Regione: di cui per pazienti ex O.P. di fascia B (al netto delle tariffe di accreditamento)	€.	0		0				
4.20.10.10.110.020.20.080	acquisto di prestazioni socio sanitarie integrate da strutture ubicate in altre province della Regione: di cui da Centri Diurni per persone Disabili (C.D.D.) privati	€.	0		0				
4.20.10.10.110.020.20.090	acquisto di prestazioni socio sanitarie integrate da strutture ubicate in altre province della Regione: di cui da Comunità alloggio Socio Sanitarie per persone con disabilità (C.S.S.) private	€.	0		0				
4.20.10.10.110.020.20.100	acquisto di prestazioni socio sanitarie integrate da strutture ubicate in altre province della Regione: di cui da Hospice privati	€.	0		0				
4.20.10.10.110.020.20.110	acquisto di prestazioni socio sanitarie integrate da strutture ubicate in altre province della Regione: di cui per cure intermedie private	€.	0		0				
4.20.10.10.110.020.20.120	acquisto di prestazioni socio sanitarie integrate da RSA gestite da ASST (ATS/ASST/Fondazioni della Regione)	€.	11	11	0				
4.20.10.10.110.020.20.130	acquisto di prestazioni socio sanitarie integrate da CDI gestiti da ASST (ATS/ASST/Fondazioni della Regione)	€.	0		0				
4.20.10.10.110.020.20.140	acquisto di prestazioni socio sanitarie integrate da RSD gestite da ASST (ATS/ASST/Fondazioni della Regione)	€.	0		0				
4.20.10.10.110.020.20.150	acquisto di prestazioni socio sanitarie integrate da CDD gestiti da ASST (ATS/ASST/Fondazioni della Regione)	€.	0		0				
4.20.10.10.110.020.20.160	acquisto di prestazioni socio sanitarie integrate da hospice gestiti da ASST (ATS/ASST/Fondazioni della Regione)	€.	0		0				
4.20.10.10.110.020.30.010	acquisto di prestazioni socio sanitarie integrate da strutture ubicate fuori Regione: di cui da RSA private	€.	61	72	11				
4.20.10.10.110.020.30.020	acquisto di prestazioni socio sanitarie integrate da strutture ubicate fuori Regione: di cui da strutture per disabili private	€.	41	41	0				
4.20.10.10.110.020.30.030	acquisto di prestazioni socio sanitarie integrate da strutture ubicate fuori Regione: di cui da Hospice privati	€.	0		0				
4.20.10.10.110.020.40.010	acquisto di servizi di assistenza domiciliare integrata (ADI) da privato	€.	0		0				
4.20.10.10.110.020.40.020	acquisto di prestazioni di assistenza domiciliare integrata (ADI) - voucher sociosanitario da privato	€.	8.949	10.157	1.208	426	426		
4.20.10.10.110.020.50.010	acquisto di prestazioni da servizi residenziali e semiresidenziali area dipendenze ubicate sul proprio territorio (da privato)	€.	1.695	1.770	75				
4.20.10.10.110.020.50.020	acquisto di prestazioni da servizi residenziali e semiresidenziali area dipendenze ubicate in altri territori della Regione (da privato)	€.	2.007	2.086	79				
4.20.10.10.110.020.50.030	acquisto di prestazioni da servizi residenziali e semiresidenziali area dipendenze ubicate fuori Regione (da privato)	€.	126	108	(18)				
4.20.10.10.110.020.60.010	acquisto di prestazioni da servizi multidisciplinari integrati (dipendenze) privati ubicati sul proprio territorio	€.	0		0				
4.20.10.10.110.020.60.020	acquisto di prestazioni da servizi multidisciplinari integrati (dipendenze) privati ubicati in altre province della Regione	€.	125	125	0				
4.20.10.10.110.020.65.010	acquisto di prestazioni socio sanitarie integrate da consultori familiari privati ubicati sul proprio territorio (prestazioni tariffate)	€.	920	877	(43)				
4.20.10.10.110.020.65.015	Riconoscimento funzioni ai consultori familiari privati ubicati sul proprio territorio	€.	43	58	15				
4.20.10.10.110.020.65.020	acquisto di prestazioni socio sanitarie integrate da consultori familiari privati ubicati in altre province della Regione	€.	59	60	1				

BOZZA

4.20.10.10.120.000.00.000	**B.2.A.12) Compartecipazione al personale per att. Libero-prof. (intramoenia) - Totale**	**€.**	**237**	***213***	***(24)***	-	-	-	-

COD_COGE_NI	*Descrizione*		*Valore netto al 31/12/2016*	*Valore netto al 31/12/2017*	*Variazione*	*Costi da utilizzo contributi Prechiusura al 31/12/2017*	***Costi da utilizzo contributi DI CUI SOCIO-SAN***	***Costi da contributi Prechiusura al 31/12/2017***	***Costi da contributi DI CUI SOCIO-SAN***
4.20.10.10.120.010.00.000	Compart. al personale att. libera professione ex art. 55 c.1 lett. a) - b) Ccnl - Area Ospedaliera	€.	0		*0*				
4.20.10.10.120.012.00.000	Compart. al personale att. libera professione ex art. 55 c.1 lett. a) - b) Ccnl - Area Specialistica	€.	0		*0*				
4.20.10.10.120.015.00.000	Compart. al personale att. libera professione ex art. 55 c.1 lett. a) - b) Ccnl - Area sanità pubblica	€.	53	22	*(31)*				
4.20.10.10.120.020.00.000	Servizi di consulenza sanitaria in area pagamento (art. 55 c.1 lett. c) d) ed ex art. 57-58 CCNL)	€.	183	191	*8*				
4.20.10.10.120.025.00.000	Servizi di consulenza sanitaria in area pagamento (art. 55 c.1 lett. c) d) ed ex art. 57-58 CCNL) - attività v/ATS-ASST-Fondazioni della Regione	€.	1		*(1)*				
4.20.10.10.120.030.00.000	Servizi di consulenza sanitaria in area pagamento (art. 55 c.2 CCNL)	€.	0		*0*				
4.20.10.10.120.035.00.000	Servizi di consulenza sanitaria in area pagamento (art. 55 c.2 CCNL) v/ATS-ASST-Fondazioni della Regione	€.	0		*0*				
4.20.10.10.120.040.00.000	Costi per prestazioni sanitarie intramoenia - Altro verso ATS-ASST-Fondazioni della Regione	€.	0		*0*				

4.20.10.10.130.000.00.000	**B.2.A.13) Rimborsi, assegni e contributi sanitari - Totale**	**€.**	**2.994**	***9.178***	***6.184***	**6.386**	-	**2.147**	-

COD_COGE_NI	*Descrizione*		*Valore netto al 31/12/2016*	*Valore netto al 31/12/2017*	*Variazione*	*Costi da utilizzo contributi Prechiusura al 31/12/2017*	***Costi da utilizzo contributi DI CUI SOCIO-SAN***	***Costi da contributi Prechiusura al 31/12/2017***	***Costi da contributi DI CUI SOCIO-SAN***
4.20.10.10.130.010.10.000	Contributi ad associazioni di volontariato	€.	0		*0*				
4.20.10.10.130.010.15.000	Contributi/Rimborsi per cure all'estero	€.	0	106	*106*				
4.20.10.10.130.010.20.000	Contributi/Rimborsi per assistenza indiretta	€.	0		*0*				
4.20.10.10.130.010.25.000	Contributi obbligatori Legge 210/92	€.	2.673	1.327	*(1.346)*			1.327	
4.20.10.10.130.010.30.000	Altre Contribuzioni Passive e sussidi	€.	321	7.745	*7.424*	6.386		820	
4.20.10.10.130.010.35.000	Altre Contribuzioni Passive e sussidi verso altre ATS/ASST/Fondazioni della regione	€.	0		*0*				
4.20.10.10.130.010.40.000	Altre Contribuzioni Passive e sussidi verso GSA della Regione	€.	0		*0*				

4.20.10.10.140.000.00.000	**B.2.A.14) Consulenze, Collaborazioni, Interinale e altre prestazioni di lavoro sanitarie e sociosanitarie - Totale**	**€.**	**34**	***7***	***(27)***	-	-	-	-

COD_COGE_NI	*Descrizione*		*Valore netto al 31/12/2016*	*Valore netto al 31/12/2017*	*Variazione*	*Costi da utilizzo contributi Prechiusura al 31/12/2017*	***Costi da utilizzo contributi DI CUI SOCIO-SAN***	***Costi da contributi Prechiusura al 31/12/2017***	***Costi da contributi DI CUI SOCIO-SAN***
4.20.10.10.140.010.10.000	Consulenze sanitarie da ATS/ASST/Fondazioni della Regione	€.	0		*0*				
4.20.10.10.140.010.15.000	Consulenze socio-sanitarie da ATS/ASST/Fondazioni della Regione	€.	0		*0*				
4.20.10.10.140.010.25.000	Consulenze sanitarie da altri enti pubblici	€.	0		*0*				
4.20.10.10.140.010.30.000	Consulenze socio-sanitarie da altri enti pubblici	€.	0		*0*				
4.20.10.10.140.010.40.000	Consulenze sanitarie da terzi	€.	0		*0*				
4.20.10.10.140.010.42.000	Consulenze sanitarie da terzi (Assi)	€.	0		*0*				
4.20.10.10.140.010.45.000	Consulenze socio-sanitarie da terzi	€.	0		*0*				
4.20.10.10.140.020.10.000	Collaborazioni coordinate e continuative - area sanitaria	€.	0		*0*				
4.20.10.10.140.020.15.000	Collaborazioni coordinate e continuative - area territorio	€.	0		*0*				
4.20.10.10.140.020.30.000	Indennità a personale universitario - area sanitaria	€.	0		*0*				
4.20.10.10.140.020.35.000	Prestazioni lavoro interinale (sanitario) - da terzi	€.	34	7	*(27)*				
4.20.10.10.140.020.40.000	Prestazioni lavoro interinale (assi) - da terzi	€.	0		*0*				
4.20.10.10.140.020.55.000	Prestazioni occasionali e altre prestazioni di lavoro sanitarie da terzi	€.	0		*0*				
4.20.10.10.140.020.60.000	Prestazioni occasionali e altre prestazioni di lavoro socio sanitarie da terzi	€.	0		*0*				
4.20.10.10.140.030.10.000	Rimborso degli oneri stipendiali del personale sanitario che presta servizio in azienda in posizione di comando in ATS/ASST/Fondazioni della Regione	€.	0		*0*				
4.20.10.10.140.030.20.000	Rimborso degli oneri stipendiali del personale sanitario che presta servizio in azienda in posizione di comando in altri Enti pubblici e Università	€.	0		*0*				
4.20.10.10.140.030.30.000	Rimborso degli oneri stipendiali del personale sanitario che presta servizio in azienda in posizione di comando dalla Regione Lombardia	€.	0		*0*				
4.20.10.10.140.030.40.000	Rimborso degli oneri stipendiali del personale sanitario che presta servizio in azienda in posizione di comando da Aziende di altre Regioni	€.	0		*0*				

BOZZA

4.20.10.10.150.000.00.000	**B.2.A.15) Altri servizi sanitari e sociosanitari a rilevanza sanitaria - Totale**	**€.**	**19.899**	***23.162***	***3.263***	**1.238**	**1.188**	**11.171**	**1.425**

COD_COGE_NI	*Descrizione*		*Valore netto al 31/12/2016*	*Valore netto al 31/12/2017*	*Variazione*	*Costi da utilizzo contributi Prechiusura al 31/12/2017*	***Costi da utilizzo contributi DI CUI SOCIO-SAN***	***Costi da contributi Prechiusura al 31/12/2017***	***Costi da contributi DI CUI SOCIO-SAN***
4.20.10.10.150.010.10.000	Altre prestazioni per servizi sanitari da ATS/ASST/Fondazioni della Regione	€.	8.438	9.067	*629*			7.082	
4.20.10.10.150.010.15.000	Altre prestazioni per servizi socio sanitari da ATS/ASST/Fondazioni della Regione	€.	0		*0*				
4.20.10.10.150.010.17.000	Altre prestazioni per servizi socio sanitari da terzi (Assi)	€.	0		*0*				
4.20.10.10.150.010.20.000	Altre prestazioni per servizi sanitari da pubblico	€.	12	19	*7*				
4.20.10.10.150.010.25.000	Altre prestazioni per servizi socio sanitari da pubblico	€.	917	741	*(176)*			110	110
4.20.10.10.150.010.30.000	Servizi sanitari appaltati o in "service" da pubblico	€.	0		*0*				
4.20.10.10.150.010.35.000	Altre prestazioni per servizi sanitari da Extraregione	€.	0		*0*				
4.20.10.10.150.020.10.000	Altre prestazioni per servizi sanitari da terzi	€.	7.363	6.478	*(885)*	50		2.664	
4.20.10.10.150.020.15.000	Altre prestazioni per servizi socio sanitari da terzi	€.	3.169	6.112	*2.943*	1.188	1.188	1.315	1.315
4.20.10.10.150.020.30.000	Servizi sanitari appaltati o in "service" da terzi	€.	0	335	*335*				
4.20.10.10.150.020.35.000	Assegni di studio scuole infermieri	€.	0		*0*				
4.20.10.10.150.900.10.000	Costi per servizi sanitari - Mobilità internazionale passiva	€.	0	410	*410*				

			Valore netto al 31/12/2016	*Valore netto al 31/12/2017*	*Variazione*	*Costi da utilizzo contributi Prechiusura al 31/12/2017*	***Costi da utilizzo contributi DI CUI SOCIO-SAN***	***Costi da contributi Prechiusura al 31/12/2017***	***Costi da contributi DI CUI SOCIO-SAN***
4.20.10.20.000.000.00.000	**B.2.B) Acquisti di servizi non sanitari - Totale**	**€.**	**4.853**	**7.727**	***2.874***	**0**	**0**	**214**	**0**

4.20.10.20.010.000.00.000	**B.2.B.1) Servizi non sanitari -Totale**	**€.**	**4.703**	***7.529***	***2.826***	**-**	**-**	**214**	**-**

COD_COGE_NI	*Descrizione*		*Valore netto al 31/12/2016*	*Valore netto al 31/12/2017*	*Variazione*	*Costi da utilizzo contributi Prechiusura al 31/12/2017*	***Costi da utilizzo contributi DI CUI SOCIO-SAN***	***Costi da contributi Prechiusura al 31/12/2017***	***Costi da contributi DI CUI SOCIO-SAN***
4.20.10.20.010.010.10.000	Lavanderia	€.	22	25	*3*				
4.20.10.20.010.010.15.000	Pulizia	€.	495	473	*(22)*				
4.20.10.20.010.010.20.000	Mensa	€.	670	672	*2*				
4.20.10.20.010.010.25.000	Riscaldamento	€.	434	210	*(224)*				
4.20.10.20.010.010.30.000	Servizi di elaborazione dati	€.	228	129	*(99)*				
4.20.10.20.010.010.35.000	Trasporti non sanitari (se non addebitati in fattura dai fornitori di materie e merci)	€.	1	3	*2*				
4.20.10.20.010.010.40.000	Smaltimento rifiuti	€.	25	33	*8*				
4.20.10.20.010.020.10.000	Utenze telefoniche	€.	399	413	*14*				
4.20.10.20.010.020.20.000	Utenze elettricità	€.	460	328	*(132)*				
4.20.10.20.010.020.30.000	Acqua, gas, combustibile	€.	64	87	*23*				
4.20.10.20.010.020.40.000	Servizi esterni di vigilanza	€.	0		*0*				
4.20.10.20.010.020.80.000	Altre Utenze	€.	67	30	*(37)*				
4.20.10.20.010.030.10.000	Assicurazioni: Premi per R.C. Professionale	€.	522	127	*(395)*				
4.20.10.20.010.030.20.000	Assicurazioni: Altri premi	€.	312	181	*(131)*				
4.20.10.20.010.040.10.000	Acquisto di altri servizi non sanitari da ATS/ASST/Fondazioni della Regione	€.	12	153	*141*				
4.20.10.20.010.040.20.000	Acquisto di altri servizi non sanitari da pubblico	€.	3	2	*(1)*				
4.20.10.20.010.050.10.000	Servizi postali e telex	€.	203	212	*9*				
4.20.10.20.010.050.15.000	Pubblicità e promozione	€.	0		*0*				
4.20.10.20.010.050.20.000	Rimborso spese di viaggio e soggiorno	€.	158	144	*(14)*				
4.20.10.20.010.050.25.000	Altri servizi non sanitari acquistati in "Service"	€.	0	3.756	*3.756*				
4.20.10.20.010.050.80.000	Altri servizi non sanitari	€.	628	551	*(77)*			214	

4.20.10.20.020.000.00.000	**B.2.B.2) Consulenze, Collaborazioni, Interinale e altre prestazioni di lavoro non sanitarie - Totale**	**€.**	**45**	***82***	***37***	**-**	**-**	**-**	**-**

COD_COGE_NI	*Descrizione*		*Valore netto al 31/12/2016*	*Valore netto al 31/12/2017*	*Variazione*	*Costi da utilizzo contributi Prechiusura al 31/12/2017*	***Costi da utilizzo contributi DI CUI SOCIO-SAN***	***Costi da contributi Prechiusura al 31/12/2017***	***Costi da contributi DI CUI SOCIO-SAN***
4.20.10.20.020.010.10.010	Consulenze non sanitarie da ATS/ASST/Fondazioni della Regione	€.	0		*0*				
4.20.10.20.020.010.10.020	Consulenze non sanitarie da altri enti pubblici	€.	0		*0*				
4.20.10.20.020.010.20.010	Servizi per consulenze Amministrative - da privato	€.	17	16	*(1)*				
4.20.10.20.020.010.20.020	Servizi per consulenze Tecniche - da privato	€.	0		*0*				
4.20.10.20.020.010.20.030	Servizi per consulenze Legali - da privato	€.	0	3	*3*				
4.20.10.20.020.010.20.040	Servizi per consulenze Notarili - da privato	€.	0		*0*				
4.20.10.20.020.020.10.000	Spese per collaborazioni coordinate e continuative Amministrative - da privato	€.	0		*0*				
4.20.10.20.020.020.20.000	Spese per collaborazioni coordinate e continuative Tecniche - da privato	€.	0		*0*				
4.20.10.20.020.020.30.000	Prestazioni lavoro interinale Amministrativo (non sanitario) - da privato	€.	0		*0*				
4.20.10.20.020.020.40.000	Prestazioni lavoro interinale Tecnico (non sanitario) - da privato	€.	0		*0*				

PROVVISORIA

4.20.10.20.020.020.50.000	Prestazioni occasionali e altre prestazioni di lavoro non sanitarie - da privato	€.	0		0				
4.20.10.20.020.020.60.000	Personale religioso	€.	0		0				
4.20.10.20.020.030.10.000	Rimborso degli oneri stipendiali del personale non sanitario che presta servizio in azienda in posizione di comando in ATS/ASST/Fondazioni della Regione	€.	28	55	27				
4.20.10.20.020.030.20.000	Rimborso degli oneri stipendiali del personale non sanitario che presta servizio in azienda in posizione di comando in altri Enti pubblici e Università	€.	0	8	8				
4.20.10.20.020.030.30.000	Rimborso degli oneri stipendiali del personale non sanitario che presta servizio in azienda in posizione di comando dalla Regione Lombardia	€.	0		0				
4.20.10.20.020.030.40.000	Rimborso degli oneri stipendiali del personale non sanitario che presta servizio in Azienda di altre Regioni	€.	0		0				
4.20.10.20.030.000.00.000	**B.2.B.3) Formazione (esternalizzata e non) - Totale**	**€.**	**105**	***116***	***11***	**-**	**-**	**-**	**-**

COD_COGE_NI	*Descrizione*		*Valore netto al 31/12/2016*	*Valore netto al 31/12/2017*	*Variazione*	*Costi da utilizzo contributi Prechiusura al 31/12/2017*	***Costi da utilizzo contributi DI CUI SOCIO-SAN***	***Costi da contributi Prechiusura al 31/12/2017***	***Costi da contributi DI CUI SOCIO-SAN***
4.20.10.20.030.010.00.000	Formazione esternalizzata da pubblico (Iref, Università, ...)	€.	0		0				
4.20.10.20.030.020.00.000	Formazione esternalizzata da ATS/ASST/Fondazioni della Regione	€.	13	5	(8)				
4.20.10.20.030.110.00.000	Formazione esternalizzata da privato	€.	15	39	24				
4.20.10.20.030.120.00.000	Formazione non esternalizzata da privato	€.	77	72	(5)				

4.20.15.00.000.000.00.000	**B.3) Manutenzione e riparazione (ordinaria esternalizzata) - Totale**	**€.**	**2.228**	**1.485**	***(743)***	**-**	**-**	**-**	**-**

COD_COGE_NI	*Descrizione*		*Valore netto al 31/12/2016*	*Valore netto al 31/12/2017*	*Variazione*	*Costi da utilizzo contributi Prechiusura al 31/12/2017*	***Costi da utilizzo contributi DI CUI SOCIO-SAN***	***Costi da contributi Prechiusura al 31/12/2017***	***Costi da contributi DI CUI SOCIO-SAN***
4.20.15.10.000.000.00.000	Manutenzione e riparazione ordinaria esternalizzata per immobili e loro pertinenze	€.	367	324	(43)				
4.20.15.15.000.000.00.000	Manutenzione e riparazione ordinaria esternalizzata per impianti e macchinari	€.	593	136	(457)				
4.20.15.20.000.000.00.000	Manutenzione e riparazione ordinaria esternalizzata per mobili e macchine	€.	0		0				
4.20.15.30.000.000.00.000	Manutenzione e riparazione ordinaria esternalizzata per attrezzature tecnico-scientifiche sanitarie	€.	126	121	(5)				
4.20.15.40.000.000.00.000	Manutenzione e riparazione ordinaria esternalizzata per automezzi sanitari	€.	0		0				
4.20.15.50.000.000.00.000	Manutenzione e riparazione ordinaria esternalizzata per automezzi non sanitari	€.	63	38	(25)				
4.20.15.80.000.000.00.000	Altre manutenzioni e riparazioni	€.	1.079	866	(213)				
4.20.15.90.000.000.00.000	Manutenzioni e riparazioni da ATS/ASST/Fondazioni della Regione	€.	0		0				

PRO-ORIBA

4.20.20.00.000.000.00.000	**B.4) Godimento di beni di terzi - Totale**	**€.**	**666**	**593**	***(73)***	-	-	-	-

COD_COGE_NI	*Descrizione*		*Valore netto al 31/12/2016*	*Valore netto al 31/12/2017*	*Variazione*	*Costi da utilizzo contributi Prechiusura al 31/12/2017*	***Costi da utilizzo contributi DI CUI SOCIO-SAN***	***Costi da contributi Prechiusura al 31/12/2017***	***Costi da contributi DI CUI SOCIO-SAN***
4.20.20.10.010.000.00.000	Affitti passivi	€.	235	183	*(52)*				
4.20.20.10.020.000.00.000	Spese condominiali	€.	27	26	*(1)*				
4.20.20.20.010.000.00.000	Canoni di Noleggio sanitari (esclusa protesica)	€.	31	25	*(6)*				
4.20.20.20.015.000.00.000	Canoni di Noleggio sanitari relativi a protesica	€.	0		*0*				
4.20.20.20.020.000.00.000	Canoni di Noleggio non sanitari	€.	373	359	*(14)*				
4.20.20.30.010.000.00.000	Canoni di leasing sanitari	€.	0		*0*				
4.20.20.30.020.000.00.000	Canoni di leasing non sanitari	€.	0		*0*				
4.20.20.80.010.000.00.000	Locazioni e noleggi da ATS/ASST/Fondazioni della Regione	€.	0		*0*				

			Valore netto al 31/12/2016	*Valore netto al 31/12/2017*	*Variazione*	*Costi da utilizzo contributi Prechiusura al 31/12/2017*	***Costi da utilizzo contributi DI CUI SOCIO-SAN***	***Costi da contributi Prechiusura al 31/12/2017***	***Costi da contributi DI CUI SOCIO-SAN***
4.20.25.00.000.000.00.000	**Costo del Personale (Totale)**	**€.**	**47.409**	***42.362***	***(5.047)***	**0**	**0**	**0**	**0**

4.20.25.10.000.000.00.000	**B.5 Personale del ruolo sanitario - Totale**	**€.**	**35.319**	**32.219**	**(3.100)**	-	-	-	-

COD_COGE_NI	*Descrizione*		*Valore netto al 31/12/2016*	*Valore netto al 31/12/2017*	*Variazione*	*Costi da utilizzo contributi Prechiusura al 31/12/2017*	***Costi da utilizzo contributi DI CUI SOCIO-SAN***	***Costi da contributi Prechiusura al 31/12/2017***	***Costi da contributi DI CUI SOCIO-SAN***
4.20.25.10.010.010.00.000	Ruolo Sanitario - T.INDETERMINATO - - Personale dirigente medico / veterinario - Competenze fisse	€.	12.400	11.510	*(890)*				
4.20.25.10.010.020.00.000	Ruolo Sanitario - T.INDETERMINATO - - Personale dirigente medico / veterinario - Straordinario	€.	32	34	*2*				
4.20.25.10.010.025.00.000	Ruolo Sanitario - T.INDETERMINATO - - Personale dirigente medico / veterinario - Retr. Posizione	€.	1.806	1.628	*(178)*				
4.20.25.10.010.030.00.000	Ruolo Sanitario - T.INDETERMINATO - - Personale dirigente medico / veterinario - Indennità varie	€.	423	382	*(41)*				
4.20.25.10.010.040.00.000	Ruolo Sanitario - T.INDETERMINATO - - Personale dirigente medico / veterinario - Competenze personale comandato	€.	163	95	*(68)*				
4.20.25.10.010.050.00.000	Ruolo Sanitario - T.INDETERMINATO - - Personale dirigente medico / veterinario - Incentivazione (retribuzione di risultato)	€.	2.236	2.288	*52*				
4.20.25.10.010.060.00.000	Ruolo Sanitario - T.INDETERMINATO - - Personale dirigente medico / veterinario - Risorse aggiuntive regionali	€.	236	219	*(17)*				
4.20.25.10.010.110.00.000	Ruolo Sanitario - T.INDETERMINATO - - Personale dirigente medico / veterinario - Oneri sociali*	€.	4.694	4.416	*(278)*				
4.20.25.10.010.210.00.000	Ruolo Sanitario - T.INDETERMINATO - - Personale dirigente medico / veterinario - Accantonamento a TFR	€.	0	0	*0*				
4.20.25.10.010.220.00.000	Ruolo Sanitario - T.INDETERMINATO - - Personale dirigente medico / veterinario - Accantonamento trattamento quiescenza e simili	€.	0	0	*0*				
4.20.25.10.010.800.00.000	Ruolo Sanitario - T.INDETERMINATO - - Personale dirigente medico / veterinario - Altri costi del personale	€.	7	4	*(3)*				
4.20.25.10.012.010.00.000	Ruolo Sanitario - T.DETERMINATO - - Personale dirigente medico / veterinario - Competenze fisse	€.	239	370	*131*				
4.20.25.10.012.020.00.000	Ruolo Sanitario - T.DETERMINATO - - Personale dirigente medico / veterinario - Straordinario	€.	0	0	*0*				
4.20.25.10.012.025.00.000	Ruolo Sanitario - T.DETERMINATO - - Personale dirigente medico / veterinario - Retr. Posizione	€.	0	0	*0*				
4.20.25.10.012.030.00.000	Ruolo Sanitario - T.DETERMINATO - - Personale dirigente medico / veterinario - Indennità varie	€.	7	14	*7*				
4.20.25.10.012.040.00.000	Ruolo Sanitario - T.DETERMINATO - - Personale dirigente medico / veterinario - Competenze personale comandato	€.	0	0	*0*				
4.20.25.10.012.050.00.000	Ruolo Sanitario - T.DETERMINATO - - Personale dirigente medico / veterinario - Incentivazione (retribuzione di risultato)	€.	61	70	*9*				
4.20.25.10.012.060.00.000	Ruolo Sanitario - T.DETERMINATO - - Personale dirigente medico / veterinario - Risorse aggiuntive regionali	€.	5	9	*4*				
4.20.25.10.012.110.00.000	Ruolo Sanitario - T.DETERMINATO - - Personale dirigente medico / veterinario - Oneri sociali*	€.	88	134	*46*				
4.20.25.10.012.210.00.000	Ruolo Sanitario - T.DETERMINATO - - Personale dirigente medico / veterinario - Accantonamento a TFR	€.	0	0	*0*				
4.20.25.10.012.220.00.000	Ruolo Sanitario - T.DETERMINATO - - Personale dirigente medico / veterinario - Accantonamento trattamento quiescenza e simili	€.	0	0	*0*				
4.20.25.10.012.800.00.000	Ruolo Sanitario - T.DETERMINATO - - Personale dirigente medico / veterinario - Altri costi del personale	€.	0	0	*0*				
4.20.25.10.020.010.00.000	Ruolo Sanitario - T.INDETERMINATO- - Personale dirigente non medico - Competenze fisse	€.	877	890	*13*				
4.20.25.10.020.020.00.000	Ruolo Sanitario - T.INDETERMINATO- - Personale dirigente non medico - Straordinario	€.	0	0	*0*				
4.20.25.10.020.025.00.000	Ruolo Sanitario - T.INDETERMINATO- - Personale dirigente non medico - Retr. Posizione	€.	193	186	*(7)*				
4.20.25.10.020.030.00.000	Ruolo Sanitario - T.INDETERMINATO- - Personale dirigente non medico - Indennità varie	€.	9	7	*(2)*				

RISERVATA

4.20.25.10.020.040.00.000	Ruolo Sanitario - T.INDETERMINATO- - Personale dirigente non medico - Competenze personale comandato	€.	109	19	(90)				
4.20.25.10.020.050.00.000	Ruolo Sanitario - T.INDETERMINATO- - Personale dirigente non medico - Incentivazione (retribuzione di risultato)	€.	181	175	(6)				
4.20.25.10.020.060.00.000	Ruolo Sanitario - T.INDETERMINATO- - Personale dirigente non medico - Risorse aggiuntive regionali	€.	20	20	0				
4.20.25.10.020.070.00.000	Ruolo Sanitario - T.INDETERMINATO- - Personale dirigente non medico - Accantonamento per ferie maturate e non godute	€.	0	0	0				
4.20.25.10.020.110.00.000	Ruolo Sanitario - T.INDETERMINATO- - Personale dirigente non medico - Oneri sociali*	€.	409	386	(23)				
4.20.25.10.020.210.00.000	Ruolo Sanitario - T.INDETERMINATO- - Personale dirigente non medico - Accantonamento a TFR	€.	0	0	0				
4.20.25.10.020.800.00.000	Ruolo Sanitario - T.INDETERMINATO- - Personale dirigente non medico - Altri costi del personale	€.	0	0	0				
4.20.25.10.022.010.00.000	Ruolo Sanitario - T.DETERMINATO - - Personale dirigente non medico - Competenze fisse	€.	0	0	0				
4.20.25.10.022.020.00.000	Ruolo Sanitario - T.DETERMINATO - - Personale dirigente non medico - Straordinario	€.	0	0	0				
4.20.25.10.022.025.00.000	Ruolo Sanitario - T.DETERMINATO - - Personale dirigente non medico - Retr. Posizione	€.	0	0	0				
4.20.25.10.022.030.00.000	Ruolo Sanitario - T.DETERMINATO - - Personale dirigente non medico - Indennità varie	€.	0	0	0				
4.20.25.10.022.040.00.000	Ruolo Sanitario - T.DETERMINATO - - Personale dirigente non medico - Competenze personale comandato	€.	0	0	0				
4.20.25.10.022.050.00.000	Ruolo Sanitario - T.DETERMINATO - - Personale dirigente non medico - Incentivazione (retribuzione di risultato)	€.	0	0	0				
4.20.25.10.022.060.00.000	Ruolo Sanitario - T.DETERMINATO - - Personale dirigente non medico - Risorse aggiuntive regionali	€.	0	0	0				
4.20.25.10.022.110.00.000	Ruolo Sanitario - T.DETERMINATO - - Personale dirigente non medico - Oneri sociali*	€.	0	0	0				
4.20.25.10.022.210.00.000	Ruolo Sanitario - T.DETERMINATO - - Personale dirigente non medico - Accantonamento a TFR	€.	0	0	0				
4.20.25.10.022.800.00.000	Ruolo Sanitario - T.DETERMINATO - - Personale dirigente non medico - Altri costi del personale	€.	0	0	0				
4.20.25.10.110.010.00.000	Ruolo Sanitario - T.INDETERMINATO- - Personale comparto - Competenze fisse	€.	7.512	6.296	(1.216)				
4.20.25.10.110.020.00.000	Ruolo Sanitario - T.INDETERMINATO- - Personale comparto - Straordinario	€.	83	72	(11)				
4.20.25.10.110.030.00.000	Ruolo Sanitario - T.INDETERMINATO- - Personale comparto - Indennità varie	€.	493	474	(19)				
4.20.25.10.110.035.00.000	Ruolo Sanitario - T.INDETERMINATO- - Personale comparto - Incentivazione alla produttività collettiva	€.	432	321	(111)				
4.20.25.10.110.040.00.000	Ruolo Sanitario - T.INDETERMINATO- - Personale comparto - Competenze personale comandato	€.	0	0	0				
4.20.25.10.110.050.00.000	Ruolo Sanitario - T.INDETERMINATO- - Personale comparto - Risorse aggiuntive regionali	€.	207	178	(29)				
4.20.25.10.110.110.00.000	Ruolo Sanitario - T.INDETERMINATO- - Personale comparto - Oneri sociali*	€.	2.393	2.018	(375)				
4.20.25.10.110.210.00.000	Ruolo Sanitario - T.INDETERMINATO- - Personale comparto - Accantonamento a TFR	€.	0	0	0				
4.20.25.10.110.800.00.000	Ruolo Sanitario - T.INDETERMINATO- - Personale comparto - Altri costi del personale	€.	4	4	0				
4.20.25.10.112.010.00.000	Ruolo Sanitario - T.DETERMINATO- - Personale comparto - Competenze fisse	€.	0	0	0				
4.20.25.10.112.020.00.000	Ruolo Sanitario - T.DETERMINATO- - Personale comparto - Straordinario	€.	0	0	0				
4.20.25.10.112.030.00.000	Ruolo Sanitario - T.DETERMINATO- - Personale comparto - Indennità varie	€.	0	0	0				
4.20.25.10.112.035.00.000	Ruolo Sanitario - T.DETERMINATO- - Personale comparto - Incentivazione alla produttività collettiva	€.	0	0	0				

BRIBA

4.20.25.10.112.040.00.000	Ruolo Sanitario - T.DETERMINATO- - Personale comparto - Competenze personale comandato	€.	0	0	0				
4.20.25.10.112.050.00.000	Ruolo Sanitario - T.DETERMINATO- - Personale comparto - Risorse aggiuntive regionali	€.	0	0	0				
4.20.25.10.112.110.00.000	Ruolo Sanitario - T.DETERMINATO- - Personale comparto - Oneri sociali*	€.	0	0	0				
4.20.25.10.112.210.00.000	Ruolo Sanitario - T.DETERMINATO- - Personale comparto - Accantonamento a TFR	€.	0	0	0				
4.20.25.10.112.800.00.000	Ruolo Sanitario - T.DETERMINATO- - Personale comparto - Altri costi del personale	€.	0	0	0				

* Esclusa IRAP e comprensivo di INAIL.

4.20.25.20.000.000.00.000	**B.6 Personale del ruolo professionale - Totale**	**€.**	**643**	**346**	***(297)***	**-**	**-**	**-**	**-**

COD_COGE_NI	*Descrizione*		*Valore netto al 31/12/2016*	*Valore netto al 31/12/2017*	*Variazione*	*Costi da utilizzo contributi Prechiusura al 31/12/2017*	***Costi da utilizzo contributi DI CUI SOCIO-SAN***	***Costi da contributi Prechiusura al 31/12/2017***	***Costi da contributi DI CUI SOCIO-SAN***
4.20.25.20.020.010.00.000	Ruolo professionale - T.INDETERMINATO- Personale dirigente - Competenze fisse	€.	271	160	*(111)*				
4.20.25.20.020.020.00.000	Ruolo professionale - T.INDETERMINATO- Personale dirigente - Straordinario	€.	0	0	*0*				
4.20.25.20.020.025.00.000	Ruolo professionale - T.INDETERMINATO- Personale dirigente - Retr. Posizione	€.	97	41	*(56)*				
4.20.25.20.020.030.00.000	Ruolo professionale - T.INDETERMINATO- Personale dirigente - Indennità varie	€.	2	1	*(1)*				
4.20.25.20.020.040.00.000	Ruolo professionale - T.INDETERMINATO- Personale dirigente - Competenze Personale comandato	€.	0	0	*0*				
4.20.25.20.020.050.00.000	Ruolo professionale - T.INDETERMINATO- Personale dirigente - Incentivazione (retribuzione di risultato)	€.	129	66	*(63)*				
4.20.25.20.020.060.00.000	Ruolo professionale - T.INDETERMINATO- Personale dirigente - Risorse aggiuntive regionali	€.	8	5	*(3)*				
4.20.25.20.020.110.00.000	Ruolo professionale - T.INDETERMINATO- Personale dirigente - Oneri sociali*	€.	136	73	*(63)*				
4.20.25.20.020.210.00.000	Ruolo professionale - T.INDETERMINATO- Personale dirigente - Accantonamento a TFR	€.	0	0	*0*				
4.20.25.20.020.800.00.000	Ruolo professionale - T.INDETERMINATO- Personale dirigente - Altri costi del Ruolo professionale -	€.	0	0	*0*				
4.20.25.20.022.010.00.000	Ruolo professionale - T.DETERMINATO- Personale dirigente - Competenze fisse	€.	0	0	*0*				
4.20.25.20.022.020.00.000	Ruolo professionale - T.DETERMINATO- Personale dirigente - Straordinario	€.	0	0	*0*				
4.20.25.20.022.025.00.000	Ruolo professionale - T.DETERMINATO- Personale dirigente - Retr. Posizione	€.	0	0	*0*				
4.20.25.20.022.030.00.000	Ruolo professionale - T.DETERMINATO- Personale dirigente - Indennità varie	€.	0	0	*0*				
4.20.25.20.022.040.00.000	Ruolo professionale - T.DETERMINATO- Personale dirigente - Competenze Personale comandato	€.	0	0	*0*				
4.20.25.20.022.050.00.000	Ruolo professionale - T.DETERMINATO- Personale dirigente - Incentivazione (retribuzione di risultato)	€.	0	0	*0*				
4.20.25.20.022.060.00.000	Ruolo professionale - T.DETERMINATO- Personale dirigente - Risorse aggiuntive regionali	€.	0	0	*0*				
4.20.25.20.022.110.00.000	Ruolo professionale - T.DETERMINATO- Personale dirigente - Oneri sociali*	€.	0	0	*0*				
4.20.25.20.022.800.00.000	Ruolo professionale - T.DETERMINATO- Personale dirigente - Altri costi del Ruolo professionale -	€.	0	0	*0*				
4.20.25.20.024.210.00.000	Ruolo professionale - T.ALTRO- Personale dirigente - Accantonamento a TFR	€.	0	0	*0*				
4.20.25.20.110.010.00.000	Ruolo professionale - T.INDETERMINATO - Personale comparto - Competenze fisse	€.	0	0	*0*				
4.20.25.20.110.020.00.000	Ruolo professionale - T.INDETERMINATO - Personale comparto - Straordinario	€.	0	0	*0*				
4.20.25.20.110.030.00.000	Ruolo professionale - T.INDETERMINATO - Personale comparto - Indennità varie	€.	0	0	*0*				
4.20.25.20.110.035.00.000	Ruolo professionale - T.INDETERMINATO - Personale comparto - Incentivazione alla produttività collettiva	€.	0	0	*0*				
4.20.25.20.110.040.00.000	Ruolo professionale - T.INDETERMINATO - Personale comparto - Competenze Ruolo professionale - Personale comandato	€.	0	0	*0*				
4.20.25.20.110.050.00.000	Ruolo professionale - T.INDETERMINATO - Personale comparto - Risorse aggiuntive regionali	€.	0	0	*0*				
4.20.25.20.110.110.00.000	Ruolo professionale - T.INDETERMINATO - Personale comparto - Oneri sociali*	€.	0	0	*0*				
4.20.25.20.110.210.00.000	Ruolo professionale - T.INDETERMINATO - Personale comparto - Accantonamento a TFR	€.	0	0	*0*				
4.20.25.20.110.800.00.000	Ruolo professionale - T.INDETERMINATO - Personale comparto - Altri costi del personale	€.	0	0	*0*				
4.20.25.20.112.010.00.000	Ruolo professionale - T.DETERMINATO - Personale comparto - Competenze fisse	€.	0	0	*0*				
4.20.25.20.112.020.00.000	Ruolo professionale - T.DETERMINATO - Personale comparto - Straordinario	€.	0	0	*0*				
4.20.25.20.112.030.00.000	Ruolo professionale - T.DETERMINATO - Personale comparto - Indennità varie	€.	0	0	*0*				

BOZZA

4.20.25.20.112.035.00.000	Ruolo professionale - T.DETERMINATO - Personale comparto - Incentivazione alla produttività collettiva	€.	0	0	*0*				
4.20.25.20.112.040.00.000	Ruolo professionale - T.DETERMINATO - Personale comparto - Competenze Ruolo professionale - Personale comandato	€.	0	0	*0*				
4.20.25.20.112.050.00.000	Ruolo professionale - T.DETERMINATO - Personale comparto - Risorse aggiuntive regionali	€.	0	0	*0*				
4.20.25.20.112.110.00.000	Ruolo professionale - T.DETERMINATO - Personale comparto - Oneri sociali*	€.	0	0	*0*				
4.20.25.20.112.800.00.000	Ruolo professionale - T.DETERMINATO - Personale comparto - Altri costi del personale	€.	0	0	*0*				

* Esclusa IRAP e comprensivo di INAIL.

RLS.C.R.I.B.A.

4.20.25.30.000.000.00.000	**B.7 Personale del ruolo tecnico - Totale**	**€.**	**3.090**	**2.612**	***(478)***	-	-	-	-

COD_COGE_NI	*Descrizione*		*Valore netto al 31/12/2016*	*Valore netto al 31/12/2017*	*Variazione*	*Costi da utilizzo contributi Prechiusura al 31/12/2017*	***Costi da utilizzo contributi DI CUI SOCIO-SAN***	***Costi da contributi Prechiusura al 31/12/2017***	***Costi da contributi DI CUI SOCIO-SAN***
4.20.25.30.020.010.00.000	Ruolo tecnico - T.INDETERMINATO - - Personale dirigente - Competenze fisse	€.	107	152	*45*				
4.20.25.30.020.020.00.000	Ruolo tecnico - T.INDETERMINATO - - Personale dirigente - Straordinario	€.	0	0	*0*				
4.20.25.30.020.025.00.000	Ruolo tecnico - T.INDETERMINATO - - Personale dirigente - Retr. Posizione	€.	21	26	*5*				
4.20.25.30.020.030.00.000	Ruolo tecnico - T.INDETERMINATO - - Personale dirigente - indennità varie	€.	0	0	*0*				
4.20.25.30.020.040.00.000	Ruolo tecnico - T.INDETERMINATO - - Personale dirigente - Competenze Ruolo tecnico - Personale comandato	€.	72	44	*(28)*				
4.20.25.30.020.050.00.000	Ruolo tecnico - T.INDETERMINATO - - Personale dirigente - Incentivazione (retribuzione di risultato)	€.	25	68	*43*				
4.20.25.30.020.060.00.000	Ruolo tecnico - T.INDETERMINATO - - Personale dirigente - Risorse aggiuntive regionali	€.	3	5	*2*				
4.20.25.30.020.110.00.000	Ruolo tecnico - T.INDETERMINATO - - Personale dirigente - Oneri sociali*	€.	62	80	*18*				
4.20.25.30.020.210.00.000	Ruolo tecnico - T.INDETERMINATO - - Personale dirigente - Accantonamento a TFR	€.	0	0	*0*				
4.20.25.30.020.800.00.000	Ruolo tecnico - T.INDETERMINATO - - Personale dirigente - Altri costi del Ruolo tecnico	€.	0	0	*0*				
4.20.25.30.022.010.00.000	Ruolo tecnico - T.DETERMINATO - - Personale dirigente - Competenze fisse	€.	0	0	*0*				
4.20.25.30.022.020.00.000	Ruolo tecnico - T.DETERMINATO - - Personale dirigente - Straordinario	€.	0	0	*0*				
4.20.25.30.022.025.00.000	Ruolo tecnico - T.DETERMINATO - - Personale dirigente - Retr. Posizione	€.	0	0	*0*				
4.20.25.30.022.030.00.000	Ruolo tecnico - T.DETERMINATO - - Personale dirigente - Indennità varie	€.	0	0	*0*				
4.20.25.30.022.040.00.000	Ruolo tecnico - T.DETERMINATO - - Personale dirigente - Competenze Ruolo tecnico - Personale comandato	€.	0	0	*0*				
4.20.25.30.022.050.00.000	Ruolo tecnico - T.DETERMINATO - - Personale dirigente - Incentivazione (retribuzione di risultato)	€.	0	0	*0*				
4.20.25.30.022.060.00.000	Ruolo tecnico - T.DETERMINATO - - Personale dirigente - Risorse aggiuntive regionali	€.	0	0	*0*				
4.20.25.30.022.110.00.000	Ruolo tecnico - T.DETERMINATO - - Personale dirigente - Oneri sociali*	€.	0	0	*0*				
4.20.25.30.022.210.00.000	Ruolo tecnico - T.DETERMINATO - - Personale dirigente - Accantonamento a TFR	€.	0	0	*0*				
4.20.25.30.022.800.00.000	Ruolo tecnico - T.DETERMINATO - - Personale dirigente - Altri costi del Ruolo tecnico	€.	0	0	*0*				
4.20.25.30.110.010.00.000	Ruolo tecnico - T.INDETERMINATO - - Personale comparto - Competenze fisse	€.	1.907	1.560	*(347)*				
4.20.25.30.110.020.00.000	Ruolo tecnico - T.INDETERMINATO - - Personale comparto - Straordinario	€.	44	19	*(25)*				
4.20.25.30.110.030.00.000	Ruolo tecnico - T.INDETERMINATO - - Personale comparto - Indennità varie	€.	74	44	*(30)*				
4.20.25.30.110.035.00.000	Ruolo tecnico - T.INDETERMINATO - - Personale comparto - Incentivazione alla produttività collettiva	€.	115	83	*(32)*				
4.20.25.30.110.040.00.000	Ruolo tecnico - T.INDETERMINATO - - Personale comparto - Competenze Ruolo tecnico - Personale comandato	€.	0	0	*0*				
4.20.25.30.110.050.00.000	Ruolo tecnico - T.INDETERMINATO - - Personale comparto - Risorse aggiuntive regionali	€.	55	47	*(8)*				
4.20.25.30.110.110.00.000	Ruolo tecnico - T.INDETERMINATO - - Personale comparto - Oneri sociali*	€.	604	484	*(120)*				
4.20.25.30.110.210.00.000	Ruolo tecnico - T.INDETERMINATO - - Personale comparto - Accantonamento a TFR	€.	0	0	*0*				
4.20.25.30.110.800.00.000	Ruolo tecnico - T.INDETERMINATO - - Personale comparto - Altri costi del personale	€.	1	0	*(1)*				
4.20.25.30.112.010.00.000	Ruolo tecnico - T.DETERMINATO - - Personale comparto - Competenze fisse	€.	0	0	*0*				
4.20.25.30.112.020.00.000	Ruolo tecnico - T.DETERMINATO - - Personale comparto - Straordinario	€.	0	0	*0*				
4.20.25.30.112.030.00.000	Ruolo tecnico - T.DETERMINATO - - Personale comparto - Indennità varie	€.	0	0	*0*				
4.20.25.30.112.035.00.000	Ruolo tecnico - T.DETERMINATO - - Personale comparto - Incentivazione alla produttività collettiva	€.	0	0	*0*				
4.20.25.30.112.040.00.000	Ruolo tecnico - T.DETERMINATO - - Personale comparto - Competenze Ruolo tecnico - Personale comandato	€.	0	0	*0*				
4.20.25.30.112.050.00.000	Ruolo tecnico - T.DETERMINATO - - Personale comparto - Risorse aggiuntive regionali	€.	0	0	*0*				
4.20.25.30.112.110.00.000	Ruolo tecnico - T.DETERMINATO - - Personale comparto - Oneri sociali*	€.	0	0	*0*				
4.20.25.30.112.210.00.000	Ruolo tecnico - T.DETERMINATO - - Personale comparto - Accantonamento a TFR	€.	0	0	*0*				
4.20.25.30.112.800.00.000	Ruolo tecnico - T.DETERMINATO - - Personale comparto - Altri costi del personale	€.	0	0	*0*				
4.20.25.30.114.010.00.000	Ruolo tecnico - ALTRO - - Personale comparto - Competenze fisse	€.	0	0	*0*				
4.20.25.30.114.035.00.000	Ruolo tecnico - ALTRO - - Personale comparto - Incentivazione alla produttività collettiva	€.	0	0	*0*				
4.20.25.30.114.050.00.000	Ruolo tecnico - ALTRO - - Personale comparto - Risorse aggiuntive regionali	€.	0	0	*0*				
4.20.25.30.114.110.00.000	Ruolo tecnico - ALTRO - - Personale comparto - Oneri sociali*	€.	0	0	*0*				
4.20.25.30.114.210.00.000	Ruolo tecnico - ALTRO - - Personale comparto - Accantonamento a TFR	€.	0	0	*0*				
4.20.25.30.114.800.00.000	Ruolo tecnico - ALTRO - - Personale comparto - Altri costi del personale	€.	0	0	*0*				

* Esclusa IRAP e comprensivo di INAIL.

BOZZA

4.20.25.40.000.000.00.000	**B.8 Personale del ruolo amministrativo - Totale**	**€.**	**8.357**	**7.185**	***(1.172)***	-	-	-	-

COD_COGE_NI	*Descrizione*		*Valore netto al 31/12/2016*	*Valore netto al 31/12/2017*	*Variazione*	*Costi da utilizzo contributi Prechiusura al 31/12/2017*	***Costi da utilizzo contributi DI CUI SOCIO-SAN***	***Costi da contributi Prechiusura al 31/12/2017***	***Costi da contributi DI CUI SOCIO-SAN***
4.20.25.40.020.010.00.000	Ruolo amministrativo - T.INDETERMINATO - Personale dirigente - Competenze fisse	€.	378	369	*(9)*				
4.20.25.40.020.020.00.000	Ruolo amministrativo - T.INDETERMINATO - Personale dirigente - Straordinario	€.	0	0	*0*				
4.20.25.40.020.025.00.000	Ruolo amministrativo - T.INDETERMINATO - Personale dirigente - Retr. Posizione	€.	122	97	*(25)*				
4.20.25.40.020.030.00.000	Ruolo amministrativo - T.INDETERMINATO - Personale dirigente - Indennità varie	€.	1	0	*(1)*				
4.20.25.40.020.040.00.000	Ruolo amministrativo - T.INDETERMINATO - Personale dirigente - Competenze Ruolo amministrativo - T.INDETERMINATO - Personale comandato	€.	0	0	*0*				
4.20.25.40.020.050.00.000	Ruolo amministrativo - T.INDETERMINATO - Personale dirigente - Incentivazione (retribuzione di risultato)	€.	173	179	*6*				
4.20.25.40.020.060.00.000	Ruolo amministrativo - T.INDETERMINATO - Personale dirigente - Risorse aggiuntive regionali	€.	10	10	*0*				
4.20.25.40.020.110.00.000	Ruolo amministrativo - T.INDETERMINATO - Personale dirigente - Oneri sociali*	€.	236	206	*(30)*				
4.20.25.40.020.210.00.000	Ruolo amministrativo - T.INDETERMINATO - Personale dirigente - Accantonamento a TFR	€.	0	0	*0*				
4.20.25.40.020.800.00.000	Ruolo amministrativo - T.INDETERMINATO - Personale dirigente - Altri costi del Ruolo amministrativo	€.	0	0	*0*				
4.20.25.40.022.010.00.000	Ruolo amministrativo - T.DETERMINATO - Personale dirigente - Competenze fisse	€.	3	22	*19*				
4.20.25.40.022.020.00.000	Ruolo amministrativo - T.DETERMINATO - Personale dirigente - Straordinario	€.	0	0	*0*				
4.20.25.40.022.025.00.000	Ruolo amministrativo - T.DETERMINATO - Personale dirigente - Retr. Posizione	€.	2	0	*(2)*				
4.20.25.40.022.030.00.000	Ruolo amministrativo - T.DETERMINATO - Personale dirigente - Indennità varie	€.	0	0	*0*				
4.20.25.40.022.040.00.000	Ruolo amministrativo - T.DETERMINATO - Personale dirigente - Competenze Ruolo amministrativo - T.DETERMINATO - Personale comandato	€.	0	0	*0*				
4.20.25.40.022.050.00.000	Ruolo amministrativo - T.DETERMINATO - Personale dirigente - Incentivazione (retribuzione di risultato)	€.	2	5	*3*				
4.20.25.40.022.060.00.000	Ruolo amministrativo - T.DETERMINATO - Personale dirigente - Risorse aggiuntive regionali	€.	0	0	*0*				
4.20.25.40.022.110.00.000	Ruolo amministrativo - T.DETERMINATO - Personale dirigente - Oneri sociali*	€.	2	8	*6*				
4.20.25.40.022.210.00.000	Ruolo amministrativo - T.DETERMINATO - Personale dirigente - Accantonamento a TFR	€.	0	0	*0*				
4.20.25.40.022.800.00.000	Ruolo amministrativo - T.DETERMINATO - Personale dirigente - Altri costi del Ruolo amministrativo	€.	0	0	*0*				
4.20.25.40.110.010.00.000	Ruolo amministrativo - T.INDETERMINATO - Personale comparto - Competenze fisse	€.	5.130	4.374	*(756)*				
4.20.25.40.110.020.00.000	Ruolo amministrativo - T.INDETERMINATO - Personale comparto - Straordinario	€.	44	33	*(11)*				
4.20.25.40.110.030.00.000	Ruolo amministrativo - T.INDETERMINATO - Personale comparto - Indennità varie	€.	131	108	*(23)*				
4.20.25.40.110.035.00.000	Ruolo amministrativo - T.INDETERMINATO - Personale comparto - Incentivazione alla produttività collettiva	€.	360	266	*(94)*				
4.20.25.40.110.040.00.000	Ruolo amministrativo - T.INDETERMINATO - Personale comparto - Competenze Ruolo amministrativo - Personale comandato	€.	28	35	*7*				
4.20.25.40.110.050.00.000	Ruolo amministrativo - T.INDETERMINATO - Personale comparto - Risorse aggiuntive regionali	€.	146	128	*(18)*				
4.20.25.40.110.060.00.000	Ruolo amministrativo - T.INDETERMINATO - Personale comparto - Accantonamento per ferie maturate e non godute	€.	0	0	*0*				
4.20.25.40.110.110.00.000	Ruolo amministrativo - T.INDETERMINATO - Personale comparto - Oneri sociali*	€.	1.587	1.343	*(244)*				
4.20.25.40.110.210.00.000	Ruolo amministrativo - T.INDETERMINATO - Personale comparto - Accantonamento a TFR	€.	0	0	*0*				
4.20.25.40.110.220.00.000	Ruolo amministrativo - T.INDETERMINATO - Personale comparto - Accantonamento trattamento quiescenza e simili	€.	0	0	*0*				
4.20.25.40.110.800.00.000	Ruolo amministrativo - T.INDETERMINATO - Personale comparto - Altri costi del personale	€.	2	2	*0*				
4.20.25.40.112.010.00.000	Ruolo amministrativo - T.DETERMINATO - Personale comparto - Competenze fisse	€.	0	0	*0*				
4.20.25.40.112.020.00.000	Ruolo amministrativo - T.DETERMINATO - Personale comparto - Straordinario	€.	0	0	*0*				
4.20.25.40.112.030.00.000	Ruolo amministrativo - T.DETERMINATO - Personale comparto - Indennità varie	€.	0	0	*0*				
4.20.25.40.112.035.00.000	Ruolo amministrativo - T.DETERMINATO - Personale comparto - Incentivazione alla produttività collettiva	€.	0	0	*0*				
4.20.25.40.112.040.00.000	Ruolo amministrativo - T.DETERMINATO - Personale comparto - Competenze Ruolo amministrativo - Personale comandato	€.	0	0	*0*				

BOZZA

4.20.25.40.112.050.00.000	Ruolo amministrativo - T.DETERMINATO - Personale comparto - Risorse aggiuntive regionali	€.	0	0	*0*				
4.20.25.40.112.110.00.000	Ruolo amministrativo - T.DETERMINATO - Personale comparto - Oneri sociali*	€.	0	0	*0*				
4.20.25.40.112.210.00.000	Ruolo amministrativo - T.DETERMINATO - Personale comparto - Accantonamento a TFR	€.	0	0	*0*				
4.20.25.40.112.800.00.000	Ruolo amministrativo - T.DETERMINATO - Personale comparto - Altri costi del personale	€.	0	0	*0*				

* Esclusa IRAP e comprensivo di INAIL.

RLS.C.R.I.B.A.

4.20.30.00.000.000.00.000	**B.9 Oneri diversi di gestione - Totale**	**€.**	**1.105**	**1.012**	***(93)***	-	-	-	-

COD_COGE_NI	Descrizione		Valore netto al 31/12/2016	Valore netto al 31/12/2017	Variazione	Costi da utilizzo contributi Prechiusura al 31/12/2017	Costi da utilizzo contributi DI CUI SOCIO-SAN	Costi da contributi Prechiusura al 31/12/2017	Costi da contributi DI CUI SOCIO-SAN
4.20.30.10.010.000.00.000	Imposte e tasse (escluse Irap e Ires)	€.	212	119	*(93)*				
4.20.30.20.010.000.00.000	Perdite su crediti	€.	0		*0*				
4.20.30.30.010.000.00.000	Rimborso spese organi societari	€.	0		*0*				
4.20.30.40.010.000.00.000	Indennità, rimborso spese e oneri sociali per il direttore generale, direttore sanitario, direttore amministrativo e componenti del collegio sindacale	€.	743	796	*53*				
4.20.30.40.012.000.00.000	Indennità, rimborso spese e oneri sociali per il direttore generale, direttore sanitario, direttore amministrativo e componenti del collegio sindacale v/ATS. ASST, Fondazioni d/Regione	€.	68		*(68)*				
4.20.30.50.010.000.00.000	Multe, ammende, penalità, arbitraggi, risarcimenti	€.	0		*0*				
4.20.30.50.020.000.00.000	Sanzioni verso ATS della Regione	€.	0		*0*				
4.20.30.50.030.000.00.000	Commissioni e spese bancarie	€.	2	1	*(1)*				
4.20.30.50.040.000.00.000	Abbonamenti, acquisti di libri, riviste e giornali	€.	27	22	*(5)*				
4.20.30.50.050.000.00.000	Oneri per sperimentazioni gestionali (art. 9-bis, D.Lgs. 502/92)	€.	0		*0*				
4.20.30.50.080.000.00.000	Altri Oneri diversi di gestione	€.	53	74	*21*				
4.20.30.50.085.000.00.000	Altri Oneri diversi di gestione servizi sociosanitari (ASSI)	€.	0		*0*				

			Valore netto al 31/12/2016	Valore netto al 31/12/2017	Variazione	Costi da utilizzo contributi Prechiusura al 31/12/2017	Costi da utilizzo contributi DI CUI SOCIO-SAN	Costi da contributi Prechiusura al 31/12/2017	Costi da contributi DI CUI SOCIO-SAN
4.20.40.00.000.000.00.000	**B.10-13) Totale Ammortamenti e svalutazioni**	**€.**	**1.823**	***1.800***	***(23)***	**0**	**0**	**0**	**0**

			Valore netto al 31/12/2016	Valore netto al 31/12/2017	Variazione	Costi da utilizzo contributi Prechiusura al 31/12/2017	Costi da utilizzo contributi DI CUI SOCIO-SAN	Costi da contributi Prechiusura al 31/12/2017	Costi da contributi DI CUI SOCIO-SAN
4.20.40.10.000.000.00.000	**B.10) Ammortamenti delle immobilizzazioni immateriali - Totale**	**€.**	**271**	***221***	***(50)***	**0**	**0**	**0**	**0**
4.20.40.10.010.000.00.000	**B.10 (1) Ammortamenti immobilizzazioni immateriali - Totale**	**€.**	271	*221*	***(50)***	-	-	-	-

COD_COGE_NI	Descrizione		Valore netto al 31/12/2016	Valore netto al 31/12/2017	Variazione	Costi da utilizzo contributi Prechiusura al 31/12/2017	Costi da utilizzo contributi DI CUI SOCIO-SAN	Costi da contributi Prechiusura al 31/12/2017	Costi da contributi DI CUI SOCIO-SAN
4.20.40.10.010.010.00.000	Ammortamenti immobilizzazioni immateriali	€.	271	221	*(50)*				

			Valore netto al 31/12/2016	Valore netto al 31/12/2017	Variazione	Costi da utilizzo contributi Prechiusura al 31/12/2017	Costi da utilizzo contributi DI CUI SOCIO-SAN	Costi da contributi Prechiusura al 31/12/2017	Costi da contributi DI CUI SOCIO-SAN
4.20.40.20.000.000.00.000	**B.11) Ammortamento dei fabbricati - Totale**	**€.**	**1.038**	**1.039**	***1***	**0**	**0**	**0**	**0**
4.20.40.20.010.000.00.000	**B.11 (1) Ammortamenti dei fabbricati - Totale**	**€.**	**1.038**	***1.039***	***1***	-	-	-	-

COD_COGE_NI	Descrizione		Valore netto al 31/12/2016	Valore netto al 31/12/2017	Variazione	Costi da utilizzo contributi Prechiusura al 31/12/2017	Costi da utilizzo contributi DI CUI SOCIO-SAN	Costi da contributi Prechiusura al 31/12/2017	Costi da contributi DI CUI SOCIO-SAN
4.20.40.20.010.010.00.000	Ammortamento dei Fabbricati disponibili	€.	0		*0*				
4.20.40.20.010.020.00.000	Ammortamento dei Fabbricati indisponibili	€.	1.038	1.039	*1*				
4.20.40.20.020.000.00.000	**B.11 (2) Svalutazione dei fabbricati - Totale**	**€.**	**-**	***0***	***0***	-	-	-	-

COD_COGE_NI	Descrizione		Valore netto al 31/12/2016	Valore netto al 31/12/2017	Variazione	Costi da utilizzo contributi Prechiusura al 31/12/2017	Costi da utilizzo contributi DI CUI SOCIO-SAN	Costi da contributi Prechiusura al 31/12/2017	Costi da contributi DI CUI SOCIO-SAN
4.20.40.20.020.020.00.000	Svalutazione dei Terreni e Fabbricati indisponibili	€.	0		*0*				

			Valore netto al 31/12/2016	Valore netto al 31/12/2017	Variazione	Costi da utilizzo contributi Prechiusura al 31/12/2017	Costi da utilizzo contributi DI CUI SOCIO-SAN	Costi da contributi Prechiusura al 31/12/2017	Costi da contributi DI CUI SOCIO-SAN
4.20.40.30.000.000.00.000	**B.12) Ammortamenti delle altre immobilizzazioni materiali - Totale**	**€.**	**358**	**261**	***(97)***	**0**	**0**	**0**	**0**
4.20.40.30.010.000.00.000	**B.12) (1) Ammortamenti delle altre immobilizzazioni materiali - Totale**	**€.**	**358**	**256**	**- 102**	-	-	-	-

Pro-Bono Publishing

COD_COGE_NI	Descrizione		Valore netto al 31/12/2016	Valore netto al 31/12/2017	Variazione	Costi da utilizzo contributi Prechiusura al 31/12/2017	Costi da utilizzo contributi DI CUI SOCIO-SAN	Costi da contributi Prechiusura al 31/12/2017	Costi da contributi DI CUI SOCIO-SAN
4.20.40.30.010.010.00.000	Ammortamenti delle altre immobilizzazioni materiali	€.	358	256	(102)				
4.20.40.30.010.015.00.000	Ammortamenti delle immobilizzazioni materiali - attrezzature protesica	€.	0		0				
4.20.40.30.020.000.00.000	**B.12) (2) Svalutazione delle altre immobilizzazioni materiali - Totale**	**€.**	**-**	**5**	**5**	**-**	**-**	**-**	**-**

COD_COGE_NI	Descrizione		Valore netto al 31/12/2016	Valore netto al 31/12/2017	Variazione	Costi da utilizzo contributi Prechiusura al 31/12/2017	Costi da utilizzo contributi DI CUI SOCIO-SAN	Costi da contributi Prechiusura al 31/12/2017	Costi da contributi DI CUI SOCIO-SAN
4.20.40.30.020.015.00.000	Svalutazioni delle immobilizzazioni materiali - attrezzature protesica	€.	0	5	5				
4.20.40.40.000.000.00.000	**B.13 Svalutazione dei crediti - Totale**	**€.**	**156**	**279**	***123***	**-**	**-**	**-**	**-**

COD_COGE	Descrizione		Valore netto al 31/12/2016	Valore netto al 31/12/2017	Variazione	Costi da utilizzo contributi Prechiusura al 31/12/2017	Costi da utilizzo contributi DI CUI SOCIO-SAN	Costi da contributi Prechiusura al 31/12/2017	Costi da contributi DI CUI SOCIO-SAN
4.20.40.40.010.000.00.000	Svalutazione dei crediti	€.	156	279	123				

RIS.C.R.I.B.A.

			Valore netto al 31/12/2016	Valore netto al 31/12/2017	Variazione	Costi da utilizzo contributi Prechiusura al 31/12/2017	Costi da utilizzo contributi DI CUI SOCIO-SAN	Costi da contributi Prechiusura al 31/12/2017	Costi da contributi DI CUI SOCIO-SAN
4.20.50.00.000.000.00.000	**B. 14 Variazione delle rimanenze - Totale**	**€.**	(76)	(42)	34	0	0	0	0
4.20.50.10.000.000.00.000	**B.14.A Variazione rimanenze sanitarie - Totale**	**€.**	- 45	-	45	-	-	-	-

COD_COGE_NI	Descrizione		Valore netto al 31/12/2016	Valore netto al 31/12/2017	Variazione	Costi da utilizzo contributi Prechiusura al 31/12/2017	Costi da utilizzo contributi DI CUI SOCIO-SAN	Costi da contributi Prechiusura al 31/12/2017	Costi da contributi DI CUI SOCIO-SAN
4.20.50.10.005.010.01.050	Farmaceutici: Specialità Medicinali (File F escluso HCV)	€.	0		0				
4.20.50.10.005.010.01.070	Farmaceutici: Specialità Medicinali (HCV)	€.	0		0				
4.20.50.10.005.010.02.000	Farmaceutici: Specialità Medicinali (altro: farmaci ospedalieri)	€.	0		0				
4.20.50.10.005.020.00.000	Farmaceutici: Specialità Medicinali (Doppio Canale ex Nota CUF 37)	€.	0		0				
4.20.50.10.005.030.00.000	Farmaceutici: Specialità Medicinali (Primo Ciclo terapeutico D.G.R. 10246/02)	€.	0		0				
4.20.50.10.010.010.00.000	Farmaceutici: Ossigeno	€.	0		0				
4.20.50.10.012.010.00.000	Farmaceutici: Specialità Medicinali SENZA AIC	€.	0		0				
4.20.50.10.012.020.00.000	Farmaceutici: Galenici e altri medicinali SENZA AIC	€.	0		0				
4.20.50.10.012.030.00.000	Farmaceutici: Ossigeno e gas medicali SENZA AIC	€.	0		0				
4.20.50.10.015.010.00.000	Emoderivati ESCLUSI EMODERIVATI GESTITI VIA CONSORZIO INTERREGIONALE]	€.	0		0				
4.20.50.10.015.012.00.000	Emoderivati SOLAMENTE OVE GESTITI NELL'AMBITO DEL CONSORZIO INTERREGIONALE]	€.	0		0				
4.20.50.10.015.020.00.000	Emoderivati (Doppio Canale ex Nota CUF 37)	€.	0		0				
4.20.50.10.020.010.00.000	Prodotti dietetici	€.	0		0				
4.20.50.10.025.010.00.000	Dispositivi medici: Cnd W - Materiali Diagnostici in vitro	€.	1		(1)				
4.20.50.10.030.010.00.000	Dispositivi medici: Cnd Z - Materiali diagnostici (materiale per apparecchiature sanitare e relativi componenti)	€.	0		0				
4.20.50.10.030.020.00.000	Prodotti chimici: Materiali diagnostici (senza Cnd)	€.	0		0				
4.20.50.10.035.011.00.000	Dispositivi Medici: Cnd A - Dispositivi da somministrazione, prelievo e raccolta	€.	5		(5)				
4.20.50.10.035.012.00.000	Dispositivi Medici: Cnd K, L - Strumentario chirurgico	€.	0		0				
4.20.50.10.035.013.00.000	Dispositivi Medici: Cnd H - Dispositivi di sutura	€.	0		0				
4.20.50.10.035.014.00.000	Dispositivi Medici: Cnd M - Dispositivi per medicazioni generali e specialistiche	€.	2		(2)				
4.20.50.10.035.015.00.000	Dispositivi Medici: Cnd T - Dispositivi di protezione e ausili per incontinenza (d. lgs. 46/97)	€.	1		(1)				
4.20.50.10.035.016.00.000	Dispositivi Medici: Cnd Y - Supporti o ausili tecnici per persone disabili	€.	0		0				
4.20.50.10.035.017.00.000	Dispositivi Medici: Cnd B; G; N; Q; R; U - Presidi medico-chirurgici specialistici	€.	2		(2)				
4.20.50.10.035.018.00.000	Dispositivi Medici: Cnd: D; S; V - Disinfettanti, prodotti per sterilizzazione e dispositivi vari	€.	0		0				
4.20.50.10.035.020.00.000	Dispositivi medici: Cnd: C - Dispositivi per appar. Cardiocircolatorio	€.	0		0				
4.20.50.10.035.030.00.000	Dispositivi medici con repertorio e senza CND (tipo 2, kit)	€.	0		0				
4.20.50.10.035.040.00.000	Dispositivi medici: Cnd: C - Dispositivi per appar. Cardiocircolatorio	€.	0		0				
4.20.50.10.040.010.00.000	Materiale chirurgico per uso veterinario	€.	0		0				
4.20.50.10.045.030.00.000	Dispositivi Medici: Cnd: J - impiantabili attivi: Materiali protesici (endoprotesi)	€.	0		0				
4.20.50.10.045.035.00.000	Dispositivi medici: Cnd: P - Materiali protesici (endoprotesi non attive)	€.	0		0				
4.20.50.10.050.010.00.000	Dispositivi Medici: Cnd F - Materiali per emodialisi	€.	0		0				
4.20.50.10.055.010.00.000	Materiali per la profilassi igienico-sanitari: sieri	€.	0		0				
4.20.50.10.055.020.00.000	Materiali per la profilassi igienico-sanitari: vaccini	€.	(67)		67				
4.20.50.10.060.010.00.000	Prodotti farmaceutici per uso veterinario	€.	0		0				
4.20.50.10.065.010.00.000	Sangue ed emocomponenti	€.	0		0				
4.20.50.10.065.020.00.000	Sangue ed emocomponenti acquistati Extraregione	€.	0		0				
4.20.50.10.080.010.00.000	Altri beni e prodotti sanitari (PRODOTTI SENZA REPERTORIO E/O CND)	€.	11		(11)				
4.20.50.20.000.000.00.000	**B.14.B Variazione rimanenze non sanitarie - Totale**	**€.**	- 31	(42)	(11)	-	-	-	-

COD_COGE_NI	Descrizione		Valore netto al 31/12/2016	Valore netto al 31/12/2017	Variazione	Costi da utilizzo contributi Prechiusura al 31/12/2017	Costi da utilizzo contributi DI CUI SOCIO-SAN	Costi da contributi Prechiusura al 31/12/2017	Costi da contributi DI CUI SOCIO-SAN
4.20.50.20.005.010.00.000	Prodotti alimentari	€.	(1)		1				
4.20.50.20.010.010.00.000	Materiale di guardaroba, di pulizia e di convivenza in genere	€.	(9)	(4)	5				
4.20.50.20.015.010.00.000	Carburante	€.	0		0				
4.20.50.20.015.020.00.000	Combustibili	€.	0		0				
4.20.50.20.020.010.00.000	Cancelleria e stampati	€.	(28)	5	33				
4.20.50.20.025.010.00.000	Materiale per EDP	€.	0		0				
4.20.50.20.030.010.00.000	Materiale per manutenzioni e riparazioni immobili	€.	0		0				
4.20.50.20.030.020.00.000	Materiale per manutenzioni e riparazioni mobili e macchine	€.	0		0				
4.20.50.20.030.030.00.000	Materiale per manutenzioni e riparazioni attrez. Tecnico economali	€.	1		(1)				
4.20.50.20.030.040.00.000	Materiale per manutenzioni e riparazioni automezzi (tutti)	€.	0		0				
4.20.50.20.030.080.00.000	Altro materiale per manutenzioni e riparazioni	€.	0		0				

Pubblicità

4.20.50.20.080.010.00.000	Altri beni non sanitari	€.	6	(43)	(49)				
4.20.60.00.000.000.00.000	**B.15 Accantonamenti tipici dell'esercizio - Totale**	**€.**	**2.353**	**3.707**	***1.354***	**-**	**-**	**-**	**-**

COD_COGE_NI	*Descrizione*		*Valore netto al 31/12/2016*	*Valore netto al 31/12/2017*	*Variazione*	*Costi da utilizzo contributi Prechiusura al 31/12/2017*	***Costi da utilizzo contributi DI CUI SOCIO-SAN***	***Costi da contributi Prechiusura al 31/12/2017***	***Costi da contributi DI CUI SOCIO-SAN***
4.20.60.10.010.000.00.000	Accantonamenti per cause civili ed oneri processuali	€.	0		*0*				
4.20.60.10.020.000.00.000	Accantonamenti per contenzioso personale dipendente	€.	0		*0*				
4.20.60.10.030.000.00.000	Accantonamenti per rischi connessi all'acquisto di prestazioni sanitarie da privato	€.	0		*0*				
4.20.60.10.040.000.00.000	Accantonamenti per copertura diretta dei rischi (autoassicurazione)	€.	130	270	*140*				
4.20.60.10.080.000.00.000	Altri accantonamenti per rischi	€.	0		*0*				
4.20.60.20.010.000.00.000	Accantonamento al fondo premio per operosità medici SUMAI	€.	0		*0*				
4.20.60.40.010.000.00.000	Acc. Rinnovi convenzioni MMG/PIs/MCA ed altri	€.	792	1.253	*461*				
4.20.60.40.020.000.00.000	Acc. Rinnovi contratt. - dirigenza medica	€.	91	238	*147*				
4.20.60.40.030.000.00.000	Acc. Rinnovi contratt.- dirigenza non medica	€.	16	37	*21*				
4.20.60.40.040.000.00.000	Acc. Rinnovi contratt.: - comparto	€.	88	198	*110*				
4.20.60.40.050.000.00.000	Acc. Rinnovi contratt.: medici SUMAI	€.	2		*(2)*				
4.20.60.50.010.000.00.000	Accantonamenti per quote inutilizzate contributi vincolati dell'esercizio da Regione per quota FSR Vincolato	€.	0		*0*				
4.20.60.50.012.000.00.000	Accantonamenti per quote inutilizzate contributi dell'esercizio da Regione per quota FSR Indistinto	€.	0		*0*				
4.20.60.50.014.000.00.000	Accantonamenti per quote inutilizzate per finanziamento di parte corrente per servizi sociosanitari (ASSI) da contributi dell'esercizio da Regione - quota FSR Indistinto	€.	0		*0*				
4.20.60.50.020.000.00.000	Accantonamenti per quote inutilizzate contributi vincolati dell'esercizio da ATS/ASST/Fondazioni per quota FSR Vincolato	€.	0		*0*				
4.20.60.50.022.000.00.000	Accantonamenti per quote inutilizzate contributi dell'esercizio da ATS/ASST/Fondazioni per quota FSR Indistinto	€.	0		*0*				
4.20.60.50.030.000.00.000	Accantonamenti per quote inutilizzate contributi vincolati dell'esercizio da soggetti pubblici (extra fondo) Vincolati	€.	0	5	*5*				

PRO.C.R.I.B.A.

4.20.60.50.080.000.00.000	Accantonamenti per quote inutilizzate contributi vincolati dell'esercizio da privati (altro)	€.	20	1	(19)
4.20.60.80.010.000.00.000	Altri accantonamenti	€.	1.214	1.705	491
4.20.60.80.015.000.00.000	Altri accantonamenti (ASSI)	€.	0		0

Si ricorda che l'accantonamento al TFR va indicato nelle rispettive tabelle del personale;
che l'accantonamento al Fondo trattamento di fine mandato va indicato nella voce "costi per prestazioni di servizi"
accesa alle collaborazioni coordinate e continuative.

			Valore netto al 31/12/2016	Valore netto al 31/12/2017	Variazione
5.00.00.00.000.000.00.000	**C) PROVENTI ED ONERI FINANZIARI**	€.	5	2	(3)

			Valore netto al 31/12/2016	Valore netto al 31/12/2017	Variazione
5.10.00.00.000.000.00.000	**C) PROVENTI FINANZIARI (Parziale)**	€.	5	2	(3)

5.10.10.00.000.000.00.000	**C.1 Interessi attivi - Totale**	€.	5	2	(3)

COD_COGE_NI	Descrizione		Valore netto al 31/12/2016	Valore netto al 31/12/2017	Variazione
5.10.10.10.010.000.00.000	Interessi attivi su c/tesoreria	€.	0		0
5.10.10.20.010.000.00.000	Interessi attivi su c/c bancari	€.	0		0
5.10.10.20.020.000.00.000	Interessi attivi su c/c postali	€.	0		0
5.10.10.30.010.000.00.000	Interessi attivi su titoli	€.	0		0
5.10.10.30.020.000.00.000	Interessi attivi su crediti commerciali	€.	0		0
5.10.10.30.080.000.00.000	Altri interessi attivi	€.	5	2	(3)
5.10.10.30.090.000.00.000	Interessi attivi verso ATS-ASST-Fondazioni della Regione	€.	0		0

Gli interessi attivi sono indicati al netto di eventuali ritenute erariali se sono relativi a conti utilizzati nell'attività istituzionale.
Nel caso siano relativi a conti utilizzati nell'attività commerciale, gli interessi attivi sono stati rilevati al lordo della ritenuta d'acconto.

5.10.20.00.000.000.00.000	**C.2 Altri proventi finanziari - Totale**	€.	0	0	0

COD_COGE_NI	Descrizione		Valore netto al 31/12/2016	Valore netto al 31/12/2017	Variazione
5.10.20.10.000.000.00.000	Proventi da partecipazioni	€.	0		0
5.10.20.30.000.000.00.000	Proventi finanziari da titoli iscritti nelle immobilizzazioni	€.	0		0
5.10.20.40.000.000.00.000	Altri proventi finanziari diversi dai precedenti	€.	0		0

I dividendi sono stati indicati al netto della eventuale ritenuta d'acconto.

			Valore netto al 31/12/2016	Valore netto al 31/12/2017	Variazione	Costi da utilizzo contributi Prechiusura al 31/12/2017	Costi da utilizzo contributi DI CUI SOCIO-SAN	Costi da contributi Prechiusura al 31/12/2017	Costi da contributi DI CUI SOCIO-SAN
5.20.00.00.000.000.00.000	**C) ONERI FINANZIARI (Parziale)**	€.	0	0	0	0	0	0	0

5.20.10.00.000.000.00.000	**C.3 Interessi passivi - Totale**	€.	0	0	0	0	0	0	0

COD_COGE_NI	Descrizione		Valore netto al 31/12/2016	Valore netto al 31/12/2017	Variazione	Costi da utilizzo contributi Prechiusura al 31/12/2017	Costi da utilizzo contributi DI CUI SOCIO-SAN	Costi da contributi Prechiusura al 31/12/2017	Costi da contributi DI CUI SOCIO-SAN
5.20.10.10.010.000.00.000	Interessi passivi su c/c tesoreria	€.	0		0				
5.20.10.20.010.000.00.000	Interessi passivi su mutui	€.	0		0				
5.20.10.20.020.000.00.000	Commissioni su fidejussioni	€.	0		0				
5.20.10.30.010.000.00.000	Interessi passivi verso fornitori	€.	0		0				
5.20.10.30.020.000.00.000	Interessi passivi di mora	€.	0		0				
5.20.10.30.030.000.00.000	Interessi passivi canoni di leasing	€.	0		0				
5.20.10.30.070.000.00.000	Altri interessi passivi	€.	0		0				
5.20.10.30.080.000.00.000	Interessi passivi verso ATS-ASST-Fondazioni della Regione	€.	0		0				

5.20.20.00.000.000.00.000	**C.4 Altri oneri finanziari - Totale**	€.	0	0	0	0	0	0	0

COD_COGE_NI	Descrizione		Valore netto al 31/12/2016	Valore netto al 31/12/2017	Variazione	Costi da utilizzo contributi Prechiusura al 31/12/2017	Costi da utilizzo contributi DI CUI SOCIO-SAN	Costi da contributi Prechiusura al 31/12/2017	Costi da contributi DI CUI SOCIO-SAN
5.20.20.10.000.000.00.000	Altri oneri finanziari	€.	0		0				
5.20.20.20.000.000.00.000	Perdite su cambi	€.	0		0				

RUC.R.I.B.A.

			Valore netto al 31/12/2016	Valore netto al 31/12/2017	Variazione
6.00.00.00.000.000.00.000	**D) RETTIFICHE DI VALORE DI ATTIVITA' FINANZIARIE**	**€.**	**0**	**0**	***0***

6.10.00.00.000.000.00.000	**D.1 Rivalutazioni - Totale**	**€.**	**-**	**-**	***0***

COD_COGE_NI	*Descrizione*		*Valore netto al 31/12/2016*	*Valore netto al 31/12/2017*	*Variazione*
6.10.80.00.000.000.00.000	Altro	€.	0		*0*

RLS.C.R.I.B.A.

6.20.00.00.000.000.00.000	**D.2 Svalutazioni - Totale**	**€.**	**-**	**-**	***0***	**-**	**-**	**-**	**-**

COD_COGE_NI	*Descrizione*		*Valore netto al 31/12/2016*	*Valore netto al 31/12/2017*	*Variazione*	*Costi da utilizzo contributi Prechiusura al 31/12/2017*	***Costi da utilizzo contributi DI CUI SOCIO-SAN***	***Costi da contributi Prechiusura al 31/12/2017***	***Costi da contributi DI CUI SOCIO-SAN***
6.20.10.00.000.000.00.000	Di partecipazioni	€.	0		*0*				

			Valore netto al 31/12/2016	*Valore netto al 31/12/2017*	*Variazione*
7.00.00.00.000.000.00.000	**E) PROVENTI E ONERI Straordinari**	**€.**	**1.773**	**2.325**	***552***

7.10.00.00.000.000.00.000	**E.1) Proventi Straordinari - Totale**	**€.**	**2.222**	**2.923**	***701***

COD_COGE_NI	*Descrizione*		*Valore netto al 31/12/2016*	*Valore netto al 31/12/2017*	*Variazione*
7.10.10.10.000.000.00.000	Plusvalenze da cessione di beni	€.	0		*0*
7.10.10.20.000.000.00.000	Plusvalenze da ATS-ASST-Fondazioni della Regione	€.	0		*0*
7.10.10.80.000.000.00.000	Altre plusvalenze	€.	0	1	*1*
7.10.20.10.000.000.00.000	Proventi da donazioni e liberalità diverse	€.	0		*0*
7.10.30.10.000.000.00.000	Sopravvenienze e insussistenze attive verso ATS/ASST/Fondazioni della Regione	€.	751	254	*(497)*
7.10.30.30.000.000.00.000	Sopravvenienze e insussistenze attive v/terzi relative al personale	€.	0		*0*
7.10.30.40.000.000.00.000	Sopravvenienze e insussistenze attive v/terzi relative alle convenzioni con medici di base	€.	0		*0*
7.10.30.50.000.000.00.000	Sopravvenienze e insussistenze attive v/terzi relative alle convenzioni per la specialistica	€.	0		*0*
7.10.30.60.000.000.00.000	Sopravvenienze e insussistenze attive v/terzi relative all'acquisto prestaz. Sanitarie da operatori accreditati	€.	39	11	*(28)*
7.10.30.70.000.000.00.000	Sopravvenienze e insussistenze attive v/terzi relative all'acquisto di beni e servizi	€.	299	140	*(159)*
7.10.30.80.000.000.00.000	Altre sopravvenienze e insussistenze attive v/terzi	€.	144	791	*647*
7.10.80.10.000.000.00.000	Altri proventi Straordinari	€.	989	1.726	*737*

7.20.00.00.000.000.00.000	**E.2) Oneri Straordinari - Totale**	**€.**	**449**	**598**	***149***	**-**	**-**	**-**	**-**

COD_COGE_NI	*Descrizione*		*Valore netto al 31/12/2016*	*Valore netto al 31/12/2017*	*Variazione*	*Costi da utilizzo contributi Prechiusura al 31/12/2017*	***Costi da utilizzo contributi DI CUI SOCIO-SAN***	***Costi da contributi Prechiusura al 31/12/2017***	***Costi da contributi DI CUI SOCIO-SAN***
7.20.10.10.000.000.00.000	Minusvalenze	€.	0	1	*1*				
7.20.20.10.000.000.00.000	Oneri tributari da esercizi precedenti	€.	0		*0*				
7.20.30.10.000.000.00.000	Oneri da cause civili	€.	0		*0*				
7.20.40.10.000.000.00.000	Sopravvenienze e insussistenze passive verso ATS/ASST/Fondazioni della Regione relative alla mobilità intraregionale	€.	0		*0*				
7.20.40.15.000.000.00.000	Altre sopravvenienze e insussistenze passive verso ATS/ASST/Fondazioni della Regione	€.	0		*0*				
7.20.40.25.000.000.00.000	Sopravvenienze e insussistenze passive v/terzi relative al personale - dirigenza medica	€.	0		*0*				
7.20.40.30.000.000.00.000	Sopravvenienze e insussistenze passive v/terzi relative al personale - dirigenza non medica	€.	0		*0*				
7.20.40.35.000.000.00.000	Sopravvenienze e insussistenze passive v/terzi relative al personale - comparto	€.	0		*0*				
7.20.40.40.000.000.00.000	Sopravvenienze e insussistenze passive v/terzi relative alle convenzioni con medici di base	€.	0		*0*				
7.20.40.45.000.000.00.000	Sopravvenienze e insussistenze passive v/terzi relative alle convenzioni per la specialistica	€.	0		*0*				
7.20.40.50.000.000.00.000	Sopravvenienze e insussistenze passive v/terzi relative all'acquisto prestaz. sanitarie da operatori accreditati	€.	6	326	*320*				
7.20.40.60.000.000.00.000	Sopravvenienze e insussistenze passive v/terzi relative all'acquisto di beni e servizi	€.	99	140	*41*				
7.20.40.80.000.000.00.000	Altre sopravvenienze e insussistenze passive v/terzi	€.	19	131	*112*				
7.20.80.10.000.000.00.000	Altri oneri Straordinari	€.	325		*(325)*				

			Valore netto al 31/12/2016	*Valore netto al 31/12/2017*	*Variazione*	*Costi da utilizzo contributi Prechiusura al 31/12/2017*	***Costi da utilizzo contributi DI CUI SOCIO-SAN***	***Costi da contributi Prechiusura al 31/12/2017***	***Costi da contributi DI CUI SOCIO-SAN***
8.20.00.00.000.000.00.000	**Y. IMPOSTE E TASSE**	**€.**	**2.726**	**2.559**	***(167)***	**0**	**0**	**0**	**0**

COD_COGE_NI	*Descrizione*		*Valore netto al 31/12/2016*	*Valore netto al 31/12/2017*	*Variazione*	*Costi da utilizzo contributi Prechiusura al 31/12/2017*	***Costi da utilizzo contributi DI CUI SOCIO-SAN***	***Costi da contributi Prechiusura al 31/12/2017***	***Costi da contributi DI CUI SOCIO-SAN***
8.20.10.10.000.000.00.000	IRAP relativa a personale dipendente	€.	2.594	2.274	*(320)*				
8.20.10.20.000.000.00.000	IRAP relativa a collaboratori e personale assimilato a lavoro dipendente	€.	94	123	*29*				
8.20.10.30.000.000.00.000	IRAP relativa ad attività di libera professione (intramoenia)	€.	21	18	*(3)*				
8.20.10.40.000.000.00.000	IRAP relativa ad attività commerciali	€.	0	21	*21*				

DRAFT

8.20.20.10.000.000.00.000	IRES su attività istituzionale	€.	17	34	*17*				
8.20.20.20.000.000.00.000	IRES su attività commerciale	€.	0		*0*				
8.20.30.10.000.000.00.000	Accantonamento a F.do Imposte (Accertamenti, condoni, ecc.)	€.	0	89	*89*				
	TOTALE RICAVI	€.	1.213.524	1.231.200	17.676				
	- Costi capitalizzati	€.	2.679	9.106	6.427				
	TOTALE RICAVI (al netto dei Costi capitalizzati)	**€.**	**1.210.845**	**1.222.094**	**11.249**				
	TOTALE COSTI	€.	1.213.524	1.231.200	17.676	8.079	1.643	15.911	1.425
	- Costi capitalizzati	€.	2.679	9.106	6.427				
	TOTALE COSTI (al netto dei Costi capitalizzati)	**€.**	**1.210.845**	**1.222.094**	**11.249**				
9.99.99.99.999.999.99.999	**RISULTATO ECONOMICO**	**€.**	**-**	**-**	**0**				

RLS.C.R.I.B.A.

Codice Conto	PRESTAZIONI SANITARIE EROGATE IN REGIME DI INTRAMOENIA	Valore netto al 31/12/2016	Valore netto al 31/12/2017	Variazione
4.10.20.10.500.010.00.000	Ricavi per prestazioni sanitarie intramoenia - Area ospedaliera	0	0	0
4.10.20.10.500.020.00.000	Ricavi per prestazioni sanitarie intramoenia - Area specialistica	0	0	0
4.10.20.10.500.030.00.000	Ricavi per prestazioni sanitarie intramoenia - Area sanità pubblica	78	29	-49
4.10.20.10.500.110.00.000	Ricavi per prestazioni sanitarie intramoenia - Consulenze (ex art. 55 c.1 lett. c), d) ed ex art. 57-58)	206	216	10
4.10.20.10.500.120.00.000	Ricavi per prestazioni sanitarie intramoenia - Consulenze (ex art. 55 c.1 lett. c), d) ed ex art. 57-58) (Aziende sanitarie pubbliche della Regione)	0	0	0
4.10.20.10.500.210.00.000	Ricavi per prestazioni sanitarie intramoenia - Altro	0	0	0
4.10.20.10.500.220.00.000	Ricavi per prestazioni sanitarie intramoenia - Altro (Aziende sanitarie pubbliche della Regione)	0	0	0
	TOTALE RICAVI INTRAMOENIA	**284**	**245**	**-39**
4.20.10.10.120.010.00.000	Compartecipazione al personale per att. libero professionale intramoenia - Area ospedaliera	0	0	0
4.20.10.10.120.012.00.000	Compartecipazione al personale per att. libero professionale intramoenia- Area specialistica	0	0	0
4.20.10.10.120.015.00.000	Compartecipazione al personale per att. libero professionale intramoenia - Area sanità pubblica	53	22	-31
4.20.10.10.120.020.00.000	Servizi di consulenza sanitaria in area pagamento (art. 55 c.1 lett. c) d) ed ex art. 57-58 CCNL)	183	191	8
4.20.10.10.120.025.00.000	Servizi di consulenza sanitaria in area pagamento (art. 55 c.1 lett. c) d) ed ex art. 57-58 CCNL) - attività v/ATS-ASST-Fondazioni della Regione	1	0	-1
4.20.10.10.120.040.00.000	Costi per prestazioni sanitarie intramoenia - Altro verso ATS-ASST-Fondazioni della Regione	0	0	0
	TOTALE QUOTE RETROCESSE AL PERSONALE (ESCLUSO IRAP)	**237**	**213**	**-24**
	IRAP relativa ad attività di libera professione (intramoenia)	21	18	-3
	Accantonamento L. Balduzzi	4	4	0
	Accantonamento al Fondo di perequazione			0
	TOTALE COSTI INTRAMOENIA	**262**	**235**	**-27**
	PRIMO MARGINE LIBERA PROFESSIONE	**22**	**10**	**-12**
	Indennità di esclusività medica per attività di libera professione			0
	Costi diretti aziendali			0
	Costi generali aziendali	10	5	-5
	TOTALE ALTRI COSTI INTRAMOENIA	**10**	**5**	**-5**

BOZZA

CODICE MOD. CE	DETTAGLIO CONTRIBUTI IN C/ESERCIZIO	Atto	Data	Oggetto	Importo assegnato	Importo utilizzato	Codice conto
4.10.10.10.010.000.00.000	Finanziamento di parte corrente (FSR indistinto)	Decreto 5261 / 7266	21/05/2018	assegnazione finanziamento	1.000.500		
4.10.10.10.015.000.00.000	Finanziamento di parte corrente ASSI (FSR indistinto)	Decreto 5261	12/04/2018	assegnazione finanziamento	183.413		
4.10.10.10.020.000.00.000	Funzioni non tariffate (FSR indistinto)	Decreto 5261 / 7266	12/04/2018	assegnazione finanziamento	5.176		
4.10.10.10.025.000.00.000	Funzioni non tariffate per presidio servizi territoriali (FSR indistinto)				0		
4.10.10.10.045.000.00.000	Contributo da destinare al finanziamento del PSSR, progetti obiettivo, miglioramento qualità offerta e realizzazione piani di sviluppo regionali (FSR indistinto)				0		
4.10.10.10.050.000.00.000	Contributi per obiettivi di piano sanitario nazionale (di parte corrente) (FSR indistinto)	Decreto 5261	12/04/2018	assegnazione finanziamento	2.154		
4.10.10.20.015.010.00.000	Contributi da Regione (extra fondo) - Risorse aggiuntive da bilancio regionale a titolo di copertura LEA				0		
4.10.10.20.015.020.00.000	Contributi da Regione (extra fondo) - Risorse aggiuntive da bilancio regionale a titolo di copertura extra LEA				0		

DETTAGLIO ACQUISTI DI BENI SANITARI PER TIPOLOGIA DI DISTRIBUZIONE	Distribuzione		TOTALE
	Diretta	Per conto	
Prodotti farmaceutici ed emoderivati:			0
Medicinali con AIC, ad eccezione di vaccini ed emoderivati di produzione regionale			0
Medicinali senza AIC			0
Emoderivati di produzione regionale			0
Prodotti dietetici			0
TOTALE	**0**	**0**	**0**

CODICE MOD. CE	DETTAGLIO COSTI PER CONTRATTI MULTISERVIZIO (GLOBAL SERVICE)	Valore CE al 31/12/2017	TIPOLOGIA DI CONTRATTO		% di incidenza multiservizio
		3.756	Multiservizio	Altro	
BA1580	Lavanderia			0	
BA1590	Pulizia			0	
BA1600	Mensa			0	
BA1610	Riscaldamento			0	
BA1620	Servizi di assistenza informatica			0	
BA1630	Servizi trasporti (non sanitari)			0	
BA1640	Smaltimento rifiuti			0	
BA1650	Utenze telefoniche			0	
BA1660	Utenze elettricità			0	
BA1670	Altre utenze			0	
BA1680	Premi di assicurazione			0	
BA1720	Altri servizi non sanitari da pubblico (Aziende sanitarie pubbliche della Regione)			0	
BA1730	Altri servizi non sanitari da altri soggetti pubblici			0	
BA1740	Altri servizi non sanitari da privato	3.756		3.756	0%
BA1890	Formazione (esternalizzata e non) da pubblico			0	
BA1900	Formazione (esternalizzata e non) da privato			0	
BA1910	Manutenzione e riparazione (ordinaria esternalizzata):	0	0	0	
BA1920	*Manutenzione e riparazione ai fabbricati e loro pertinenze*			0	
BA1930	*Manutenzione e riparazione agli impianti e macchinari*			0	
BA1940	*Manutenzione e riparazione alle attrezzature sanitarie e scientifiche*			0	
BA1950	*Manutenzione e riparazione ai mobili e arredi*			0	
BA1960	*Manutenzione e riparazione agli automezzi*			0	
BA1970	*Altre manutenzioni e riparazioni*			0	
BA1980	*Manutenzioni e riparazioni da Aziende sanitarie pubbliche della Regione*			0	
	TOTALE	**3.756**	**0**	**3.756**	0%

DETTAGLIO LEASING	Delibera	Decorrenza contratto	Valore contratto con IVA	Scadenza contratto	Costo imputato all'esercizio	Canoni a scadere

R.I.S.C.R.I.B.A.

Leasing finanziari attivati con fondi aziendali:			0		0	0

R.E.S.C.R.I.B.A.

Leasing finanziari attivati con fondi della Regione		0		0	0
Totale Leasing finanziari		0		0	0

	DETTAGLIO ACQUISTI DI SERVIZI SANITARI - DA PRIVATO	Codice Struttura da classificazione NSIS	Partita IVA /C.Fisc.	Tipologia di prestazione	Anno di competenza	Importo fatturato	Fatture da ricevere	Note di credito da ricevere	Budget / Tetto annuale	Importo liquidato/ certificato	Importo Rilevato in Co.Ge.	Importo delle note di credito richieste	Importo delle note di credito ricevute	Importo pagato
	Inserire di seguito le singole strutture private. Compilare una riga per ogni tipo di prestazione acquisita				2017	0	0	0	0	0	0	0	0	0
					2017									
					2017									
					2017									
					2017									
					2017									
					2017									
					2017									
					2017									
					2017									
					2017									
					2017									
					2017									
					2017									
					2017									
					2017									
					2017									
					2017									
					2017									
					2017									
					2017									
					2017									
					2017									
					2017									
					2017									
					2017									
					2017									
					2017									
					2017									
					2017									
					2017									

RESCRIBE

				2017									
				2017									
				2017									

				2017									
				2017									
				2017									

				2017									
				2017									
				2017									

				2017									
				2017									
				2017									

				2017									
				2017									
				2017									

Tabelle allegate nota integrativa di: ATS DELLA VAL PADANA - Consuntivo 2017

ATTIVITA' ASSISTENZIALE

CONTO ECONOMICO - Dati in €./000

			Valore netto al 31/12/2016	Valore netto al 31/12/2017	Variazione
4.10.00.00.000.000.00.000	**A) VALORE DELLA PRODUZIONE**	**€.**	**20.354**	***17.937***	***(2.417)***

			Valore netto al 31/12/2016	Valore netto al 31/12/2017	Variazione
4.10.10.00.000.000.00.000	**A.1) Contributi in conto esercizio - Totale**	**€.**	**14.290**	***8.986***	***(5.304)***

4.10.10.20.000.000.00.000	**A.1.B) Contributi c/esercizio da enti pubblici (Extra Fondo) - Totale**	**€.**	**14.290**	***8.986***	***(5.304)***

COD_COGE_NI	*Descrizione*		*Valore netto al 31/12/2016*	*Valore netto al 31/12/2017*	*Variazione*
4.10.10.20.020.010.00.000	Contributi da U.E.	€.	0		*0*
4.10.10.20.020.030.00.000	Contributi vincolati da enti pubblici (extra fondo) - Vincolati	€.	0		*0*
4.10.10.20.020.035.00.000	Contributi da altri enti pubblici (extra fondo) - Altro	€.	0		*0*
4.10.10.20.030.010.00.000	Contributi da ATS/ASST/Fondazioni della Regione (extra fondo) - Vincolati	€.	0		*0*
4.10.10.20.030.020.00.000	Contributi da ATS/ASST/Fondazioni della Regione (extra fondo) - Altro	€.	0		*0*
4.10.10.20.600.010.00.000	Fondo sociale regionale parte corrente - risorse per ambiti distrettuali	€.	4.483	4.473	*(10)*
4.10.10.20.600.050.00.000	Contributi da Regione per esercizio funzioni di vigilanza	€.	103	103	*0*
4.10.10.20.600.060.00.000	Contributi da Regione per funzioni trasferite ai Comuni in materia di autorizzazione al funzionamento e accreditamento	€.	60	59	*(1)*
4.10.10.20.600.070.00.000	Altri contributi da Regione (Bilancio sociale)	€.	1.971	3.754	*1.783*
4.10.10.20.600.110.00.000	Fondo nazionale per le politiche sociali - risorse per ambiti distrettuali	€.	3.123		*(3.123)*
4.10.10.20.600.120.00.000	Fondo nazionale per le politiche sociali - quota per gestione amministrativa	€.	0		*0*
4.10.10.20.600.130.00.000	Fondo nazionale per le politiche sociali - risorse per la realizzazione del sistema integrato di interventi e servizi sociali (quota indistinta)	€.	0		*0*
4.10.10.20.600.140.00.000	Fondo nazionale per le politiche sociali - risorse finalizzate leggi di settore	€.	0		*0*
4.10.10.20.600.145.00.000	Fondo nazionale per le non autosufficienze - risorse per ambiti distrettuali	€.	1.999		*(1.999)*
4.10.10.20.600.148.00.000	Fondo nazionale per le non autosufficienze - risorse ATS	€.	2.551	597	*(1.954)*
4.10.10.20.600.150.00.000	Contributi statali vincolati per servizi socio assistenziali	€.	0		*0*
4.10.10.20.600.210.00.000	Contributi da Comuni per attività socio assistenziali	€.	0		*0*
4.10.10.20.600.310.00.000	Contributi da Province per servizi socio assistenziali	€.	0		*0*
4.10.10.20.600.320.00.000	Fondo nazionale per la famiglia - risorse per ambiti distrettuali	€.	0		*0*

RLS.CBM.IT

4.10.10.30.000.000.00.000	**A.1.C) Contributi c/esercizio da enti privati - Totale**	**€.**	**-**	***0***	***0***

COD_COGE_NI	*Descrizione*		*Valore netto al 31/12/2016*	*Valore netto al 31/12/2017*	*Variazione*
4.10.10.30.010.000.00.000	Contributi da persone giuridiche private - Vincolati	€.	0		*0*
4.10.10.30.020.000.00.000	Contributi da persone fisiche private - Vincolati	€.	0		*0*
4.10.10.30.080.000.00.000	Altri contributi da privati - Indistinto	€.	0		*0*

			Valore netto al 31/12/2016	*Valore netto al 31/12/2017*	*Variazione*
4.10.12.00.000.000.00.000	**A.1b) Utilizzo fondi per quote inutilizzate contributi vincolati di esercizi pre**	**€.**	**6.043**	**8.933**	**2.890**

4.10.12.10.000.000.00.000	**A.1b.A) Utilizzo fondi per quote inutilizzate contributi vincolati di esercizi precedenti**	**€.**	**6.043**	**8.933**	**2.890**

COD_COGE_NI	*Descrizione*		*Valore netto al 31/12/2016*	*Valore netto al 31/12/2017*	*Variazione*
4.10.12.10.013.000.00.000	Utilizzo fondi per quote inutilizzate finanziamento di parte corrente per servizi socio-sanitari (ASSI) da contributi esercizi precedenti da Regione - quota FSR indistinto	€.	0		*0*
4.10.12.10.020.000.00.000	Utilizzo fondi per quote inutilizzati contributi vincolati esercizi precedenti da soggetti pubblici (extra fondo) Vincolati	€.	6.043	8.933	*2.890*
4.10.12.10.055.000.00.000	Utilizzo fondi per quote inutilizzate contributi vincolati esercizi precedenti da privati (altro)	€.	0		*0*

RISORIBA

			Valore netto al 31/12/2016	Valore netto al 31/12/2017	Variazione
4.10.20.00.000.000.00.000	**A.2) Proventi e ricavi diversi - Totale**	**€.**	**0**	**0**	***0***

4.10.20.20.000.000.00.000	**A.2.B) Ricavi per prestazioni non sanitarie - Totale**	**€.**	**-**	***0***	***0***

COD_COGE_NI	*Descrizione*		*Valore netto al 31/12/2016*	*Valore netto al 31/12/2017*	*Variazione*
4.10.20.20.010.010.00.000	Ricavi da differenza alberghiera	€.	0		*0*
4.10.20.20.020.010.00.000	Buoni mensa	€.	0		*0*
4.10.20.20.050.010.00.000	Ricavi per formazione	€.	0		*0*
4.10.20.20.050.020.00.000	Ricavi per formazione verso ATS/ASST/Fondazioni della Regione	€.	0		*0*
4.10.20.20.080.010.00.000	Altri ricavi per prestazioni non sanitarie verso ATS/ASST/Fondazioni della Regione	€.	0		*0*
4.10.20.20.080.030.00.000	Altri ricavi per prestazioni non sanitarie verso altri enti pubblici	€.	0		*0*
4.10.20.20.080.080.00.000	Altri ricavi per prestazioni non sanitarie verso privati	€.	0		*0*

4.10.20.30.000.000.00.000	**A.2.C) Altri proventi - Totale**	**€.**	**-**	***0***	***0***

COD_COGE_NI	*Descrizione*		*Valore netto al 31/12/2016*	*Valore netto al 31/12/2017*	*Variazione*
4.10.20.30.010.010.00.000	Affitti attivi	€.	0		*0*
4.10.20.30.010.015.00.000	Altri proventi da attività immobiliari	€.	0		*0*
4.10.20.30.010.020.00.000	Altri proventi non sanitari	€.	0		*0*
4.10.20.30.080.010.00.000	Altri proventi diversi verso ATS/ASST/Fondazioni della Regione	€.	0		*0*
4.10.20.30.080.030.00.000	Altri proventi diversi verso altri enti pubblici	€.	0		*0*
4.10.20.30.080.080.00.000	Altri proventi diversi verso privati	€.	0		*0*

			Valore netto al 31/12/2016	Valore netto al 31/12/2017	Variazione
4.10.30.00.000.000.00.000	**A.3) Concorsi, recuperi, rimborsi per attività tipiche - Totale**	**€.**	**0**	**0**	***0***

4.10.30.10.000.000.00.000	**A.3.A) Rimborsi assicurativi - Totale**	**€.**	**-**	***0***	***0***

COD_COGE_NI	*Descrizione*		*Valore netto al 31/12/2016*	*Valore netto al 31/12/2017*	*Variazione*
4.10.30.10.010.000.00.000	Rimborsi assicurativi	€.	0		*0*

4.10.30.20.000.000.00.000	**A.3.B) Altri concorsi, recuperi e rimborsi per attività tipiche - Totale**	**€.**	**-**	***0***	***0***

COD_COGE_NI	*Descrizione*	**€.**	*Valore netto al 31/12/2016*	*Valore netto al 31/12/2017*	*Variazione*
4.10.30.20.010.010.00.000	Rimborso personale comandato e convenzionato c/o ATS/ASST/Fondazioni della Regione	€.	0		*0*

BUCCRIBA

4.10.30.20.010.030.00.000	Rimborso personale comandato e convenzionato c/o altri enti pubblici	€.	0		0
4.10.30.20.010.060.00.000	Rimborso personale comandato e convenzionato c/o Regione Lombardia	€.	0		0
4.10.30.20.020.010.00.000	Rimborsi per Cessione di farmaci ed emoderivati verso ATS/ASST/Fondazioni della Regione ESCLUSI EMODERIVATI GESTITI VIA CONSORZIO INTERREGIONALE]	€.	0		0
4.10.30.20.020.012.00.000	Rimborsi per Cessione emoderivati verso ATS/ASST/Fondazioni della Regione SOLAMENTE OVE GESTITI NELL'AMBITO DEL CONSORZIO INTERREGIONALE]	€.	0		0
4.10.30.20.020.015.00.000	Rimborsi per Cessione emoderivati verso az. Sanit. Pubbliche Extraregione - NON in compensazione SOLAMENTE OVE GESTITI NELL'AMBITO DEL CONSORZIO INTERREGIONALE]	€.	0		0
4.10.30.20.020.030.00.000	Rimborsi per Cessione di farmaci ed emoderivati verso altri enti pubblici	€.	0		0
4.10.30.20.020.060.00.000	Rimborsi per Cessione di farmaci ed emoderivati verso privati ESCLUSI EMODERIVATI GESTITI VIA CONSORZIO INTERREGIONALE]	€.	0		0
4.10.30.20.020.065.00.000	Rimborsi per Cessione emoderivati verso privati SOLAMENTE OVE GESTITI NELL'AMBITO DEL CONSORZIO INTERREGIONALE]	€.	0		0
4.10.30.20.030.010.00.000	Rimborsi per Cessione di sangue ed emocomponenti verso ATS/ASST/Fondazioni della Regione	€.	0		0
4.10.30.20.030.030.00.000	Rimborsi per Cessione di sangue ed emocomponenti verso altri enti pubblici	€.	0		0
4.10.30.20.030.035.00.000	Rimborsi per Cessione di emocomponenti e cellule staminali Extraregione	€.	0		0
4.10.30.20.030.060.00.000	Rimborsi per Cessione di sangue ed emocomponenti verso privati	€.	0		0
4.10.30.20.030.070.00.000	Rimborsi per vaccinazioni in copagamento	€.	0		0
4.10.30.20.040.010.00.000	Rimborso per acquisto altri beni da parte di ATS/ASST/Fondazioni della Regione	€.	0		0
4.10.30.20.040.030.00.000	Rimborso per acquisto altri beni da parte di altri enti pubblici	€.	0		0
4.10.30.20.040.060.00.000	Rimborso per acquisto altri beni verso privati	€.	0		0
4.10.30.20.050.010.00.000	Altri concorsi, recuperi e rimborsi per attività tipiche da parte di ATS/ASST/Fondazioni della Regione	€.	0		0
4.10.30.20.050.030.00.000	Altri concorsi, recuperi e rimborsi per attività tipiche da parte di altri enti pubblici	€.	0		0
4.10.30.20.050.060.00.000	Altri concorsi, recuperi e rimborsi per attività tipiche da parte di Regione Lombardia	€.	0		0
4.10.30.20.080.010.00.000	Recuperi da personale dipendente (vitto, alloggio, …)	€.	0		0
4.10.30.20.080.020.00.000	Concorsi, recuperi, rimborsi da sperimentazioni gestionali (art. 9-bis, D.Lgs. 502/92)	€.	0		0
4.10.30.20.080.025.00.000	Concorsi, recuperi, rimborsi da esternalizzazioni di servizi	€.	0		0
4.10.30.20.080.080.00.000	Altri ricavi per concorsi, recuperi e rimborsi verso privati	€.	0		0

BOZZA

4.10.50.00.000.000.00.000	**A.5) Costi capitalizzati - Totale**	**€.**	**21**	**18**	***(3)***

COD_COGE_NI	*Descrizione*		*Valore netto al 31/12/2016*	*Valore netto al 31/12/2017*	*Variazione*
4.10.50.10.010.010.00.000	Quota contributi c/capitale da utilizzo finanziamenti per investimenti da Regione	€.	1	1	*0*
4.10.50.10.010.012.00.000	Quota contributi c/capitale da utilizzo finanziamenti per investimenti da Regione - Beni di prima dotazione	€.	0		*0*
4.10.50.10.010.020.00.000	Quota contributi c/capitale da utilizzo finanziamenti per investimenti dallo Stato	€.	0		*0*
4.10.50.10.015.010.00.000	Quota contributi c/esercizio da contributi FSR destinati a investimenti	€.	20	17	*(3)*
4.10.50.10.015.020.00.000	Quota contributi c/esercizio da altri contributi destinati a investimenti	€.	0		*0*
4.10.50.10.020.010.00.000	Costi capitalizzati da utilizzo riserva plusvalenze da reinvestire	€.	0		*0*
4.10.50.10.020.020.00.000	Costi capitalizzati da utilizzo riserva successioni e donazioni	€.	0		*0*
4.10.50.10.020.030.00.000	Costi capitalizzati da utilizzo riserva per investimenti	€.	0		*0*

			Valore netto al 31/12/2016	*Valore netto al 31/12/2017*	*Variazione*
4.20.00.00.000.000.00.000	**B) COSTI DELLA PRODUZIONE**		**20.334**	**17.934**	***(2.400)***

			Valore netto al 31/12/2016	*Valore netto al 31/12/2017*	*Variazione*
4.20.05.00.000.000.00.000	**B.1) Acquisti di beni - Totale**	**€.**	**0**	**0**	***0***

4.20.05.10.000.000.00.000	**B.1.A) Acquisti di beni sanitari - Totale**	**€.**	**-**	**-**	***0***

COD_COGE_NI	*Descrizione*		*Valore netto al 31/12/2016*	*Valore netto al 31/12/2017*	*Variazione*
4.20.05.10.010.010.01.050	Farmaceutici: Specialità Medicinali (File F escluso HCV)	€.	0		*0*
4.20.05.10.010.010.01.070	Farmaceutici: Specialità Medicinali (HCV)	€.	0		*0*
4.20.05.10.010.010.02.000	Farmaceutici: Specialità Medicinali (altro: farmaci ospedalieri)	€.	0		*0*
4.20.05.10.010.810.00.000	Farmaceutici: Specialità Medicinali da ATS/ASST/Fondazioni della Regione	€.	0		*0*
4.20.05.10.020.010.00.000	Farmaceutici: Ossigeno	€.	0		*0*
4.20.05.10.020.810.00.000	Farmaceutici: Ossigeno da ATS/ASST/Fondazioni della Regione	€.	0		*0*
4.20.05.10.025.010.00.000	Farmaceutici: Specialità Medicinali SENZA AIC	€.	0		*0*
4.20.05.10.025.020.00.000	Farmaceutici: Galenici e altri medicinali SENZA AIC	€.	0		*0*
4.20.05.10.025.030.00.000	Farmaceutici: Ossigeno e gas medicali SENZA AIC	€.	0		*0*
4.20.05.10.030.010.00.000	Emoderivati	€.	0		*0*
4.20.05.10.030.012.00.000	Emoderivati da Privati SOLAMENTE OVE GESTITI NELL'AMBITO DEL CONSORZIO INTERREGIONALE]	€.	0		*0*
4.20.05.10.030.810.00.000	Emoderivati da ATS/ASST/Fondazioni della Regione	€.	0		*0*
4.20.05.10.040.010.00.000	Prodotti dietetici	€.	0		*0*
4.20.05.10.050.010.00.000	Dispositivi medici: Cnd W - Materiali Diagnostici in vitro	€.	0		*0*

Ni.Soc.RI.E.P.

4.20.05.10.050.020.00.000	Dispositivi medici: Materiali diagnostici (materiale per apparecchiature sanitare e relativi componenti.) Cnd: Z	€.	0		0
4.20.05.10.050.030.00.000	Prodotti chimici: Materiali diagnostici (senza Cnd)	€.	0		0
4.20.05.10.060.011.00.000	Dispositivi Medici: Cnd A - Dispositivi da somministrazione, prelievo e raccolta	€.	0		0
4.20.05.10.060.012.00.000	Dispositivi Medici: Cnd K, L - Strumentario chirurgico	€.	0		0
4.20.05.10.060.013.00.000	Dispositivi Medici: Cnd H - Dispositivi di sutura	€.	0		0
4.20.05.10.060.014.00.000	Dispositivi Medici: Cnd M - Dispositivi per medicazioni generali e specialistiche	€.	0		0
4.20.05.10.060.015.00.000	Dispositivi Medici: Cnd T - Dispositivi di protezione e ausili per incontinenza (d. lgs. 46/97)	€.	0		0
4.20.05.10.060.016.00.000	Dispositivi Medici: Cnd Y - Supporti o ausili tecnici per persone disabili	€.	0		0
4.20.05.10.060.017.00.000	Dispositivi Medici: Cnd B; G; N; Q; R; U - Presidi medico-chirurgici specialistici	€.	0		0
4.20.05.10.060.018.00.000	Dispositivi Medici: Cnd: D; S; V - Disinfettanti, prodotti per sterilizzazione e dispositivi vari	€.	0		0
4.20.05.10.060.020.00.000	Dispositivi medici: Cnd: C - Dispositivi per appar. Cardiocircolatorio	€.	0		0
4.20.05.10.060.030.00.000	Dispositivi medici con repertorio e senza CND (tipo 2, kit)	€.	0		0
4.20.05.10.060.040.00.000	Dispositivi medici non registrati in Italia (senza repertorio e con CND assimilabile)	€.	0		0
4.20.05.10.070.010.00.000	Materiale chirurgico e prodotti per uso veterinario	€.	0		0
4.20.05.10.080.030.00.000	Dispositivi Medici: Cnd: J - impiantabili attivi: Materiali protesici (endoprotesi)	€.	0		0
4.20.05.10.080.040.00.000	Dispositivi medici: Cnd: P - Materiali protesici (endoprotesi non attive)		0		0
4.20.05.10.090.010.00.000	Dispositivi Medici: Cnd F - Materiali per emodialisi	€.	0		0
4.20.05.10.100.010.00.000	Materiali per la profilassi igienico-sanitari: sieri	€.	0		0
4.20.05.10.100.020.00.000	Materiali per la profilassi igienico-sanitari: vaccini	€.	0		0
4.20.05.10.120.010.00.000	Prodotti farmaceutici per uso veterinario	€.	0		0
4.20.05.10.130.010.00.000	Sangue ed emocomponenti	€.	0		0
4.20.05.10.130.800.00.000	Sangue ed emocomponenti acquistati Extraregione	€.	0		0
4.20.05.10.130.810.00.000	Sangue ed emocomponenti da ATS/ASST/Fondazioni della Regione	€.	0		0
4.20.05.10.800.010.00.000	Altri beni e prodotti sanitari (PRODOTTI SENZA REPERTORIO E/O CND)	€.	0		0
4.20.05.10.800.810.00.000	Altri beni e prodotti sanitari (escluso Specialità medicinali, ossigeno, emoderivati e sangue) da ATS/ASST/Fondazioni della Regione	€.	0		0

Gli acquisti vanno indicati al netto di sconti, resi e abbuoni

4.20.05.20.000.000.00.000	**B.1.B) Acquisti di beni non sanitari - Totale**		-	-	**0**

COD_COGE_NI	*Descrizione*		*Valore netto al 31/12/2016*	*Valore netto al 31/12/2017*	*Variazione*
4.20.05.20.010.010.00.000	Prodotti alimentari	€.	0		0
4.20.05.20.020.010.00.000	Materiale di guardaroba, di pulizia e di convivenza in genere	€.	0		0
4.20.05.20.030.010.00.000	Carburanti e lubrificanti	€.	0		0
4.20.05.20.030.020.00.000	Combustibili	€.	0		0
4.20.05.20.040.010.00.000	Cancelleria e stampati	€.	0		0
4.20.05.20.050.010.00.000	Supporti informatici e materiale per EDP	€.	0		0
4.20.05.20.060.010.00.000	Materiale per manutenzioni e riparazioni immobili e loro pertinenze	€.	0		0

BOZZA

4.20.05.20.060.020.00.000	Materiale per manutenzioni e riparazioni mobili e macchine	€.	0		0
4.20.05.20.060.030.00.000	Materiale per manutenzioni e riparazioni attrezzature tecnico scientifico sanitarie	€.	0		0
4.20.05.20.060.040.00.000	Materiale per manutenzioni e riparazioni attrezzature tecnico economali	€.	0		0
4.20.05.20.060.050.00.000	Materiale per manutenzioni e riparazioni automezzi (sanitari e non)	€.	0		0
4.20.05.20.060.080.00.000	Materiale per manutenzioni e riparazioni - Altro	€.	0		0
4.20.05.20.800.010.00.000	Altri beni non sanitari	€.	0		0
4.20.05.20.800.810.00.000	Altri beni non sanitari da ATS/ASST/Fondazioni della Regione	€.	0		0

Gli acquisti vanno indicati al netto di sconti, resi e abbuoni

			Valore netto al 31/12/2016	*Valore netto al 31/12/2017*	*Variazione*
4.20.10.00.000.000.00.000	**B.2) Acquisti di servizi - Totale**	**€.**	**11.396**	**15.313**	***3.917***

			Valore netto al 31/12/2016	*Valore netto al 31/12/2017*	*Variazione*
4.20.10.10.000.000.00.000	**B.2.A) Acquisti di servizi sanitari - Totale**	**€.**	**11.396**	**15.313**	***3.917***

4.20.10.10.100.000.00.000	**B.2.A.10) Acquisto prestazioni trasporto sanitari - Totale**	**€.**	**-**	***0***	***0***

COD_COGE_NI	*Descrizione*		*Valore netto al 31/12/2016*	*Valore netto al 31/12/2017*	*Variazione*
4.20.10.10.100.010.20.000	Altri Trasporti sanitari da pubblico	€.	0		0
4.20.10.10.100.020.20.000	Altri Trasporti sanitari da privato	€.	0		0

4.20.10.10.110.000.00.000	**B.2.A.11) Acquisto prestazioni Socio-Sanitaria a rilevanza sanitaria - Totale**	**€.**	**-**	***0***	***0***

COD_COGE_NI	*Descrizione*		*Valore netto al 31/12/2016*	*Valore netto al 31/12/2017*	*Variazione*
4.20.10.10.110.010.40.040	Acquisto servizi socio assistenziali da pubblico	€.	0		0
4.20.10.10.110.010.80.110	altri acquisti di prestazioni di servizi socio assistenziali da ATS/ASST/Fondazioni della Regione	€.	0		0
4.20.10.10.110.010.80.120	Altri costi per prestazioni di servizi socio assistenziali da pubblico	€.	0		0

4.20.10.10.130.000.00.000	**B.2.A.13) Rimborsi, assegni e contributi sanitari - Totale**	**€.**	**11.322**	***15.264***	***3.942***

COD_COGE_NI	*Descrizione*		*Valore netto al 31/12/2016*	*Valore netto al 31/12/2017*	*Variazione*
4.20.10.10.130.010.10.000	Contributi ad associazioni di volontariato	€.	0		0
4.20.10.10.130.010.25.000	Contributi obbligatori Legge 210/92	€.	0		0
4.20.10.10.130.010.30.000	Altre Contribuzioni Passive e sussidi	€.	2.932	5.525	2.593
4.20.10.10.130.010.35.000	Altre Contribuzioni Passive e sussidi verso altre ATS/ASST/Fondazioni della regione	€.	0		0
4.20.10.10.130.010.40.000	Altre Contribuzioni Passive e sussidi verso GSA della Regione	€.	0		
4.20.10.10.130.010.45.000	Fondo nazionale per le politiche sociali - risorse per ambiti distrettuali	€.	2.880	3.123	243

ALSCRIPTA

4.20.10.10.130.010.50.000	Fondo sociale regionale parte corrente - risorse per ambiti distrettuali	€.	4.483	4.473	*(10)*
4.20.10.10.130.010.55.000	Fondo nazionale per le non autosufficienze - risorse per ambiti distrettuali	€.	1.027	2.143	*1.116*
4.20.10.10.130.010.60.000	Fondo nazionale per la famiglia - risorse per ambiti distrettuali	€.	0		*0*

4.20.10.10.140.000.00.000	**B.2.A.14) Consulenze, Collaborazioni, Interinale e altre prestazioni di lavoro sanitarie e sociosanitarie - Totale**	**€.**	**71**	***49***	***(22)***

COD_COGE_NI	*Descrizione*		*Valore netto al 31/12/2016*	*Valore netto al 31/12/2017*	*Variazione*
4.20.10.10.140.020.25.000	Collaborazioni coordinate e continuative - area sociale	€.	0		*0*
4.20.10.10.140.020.45.000	Prestazioni lavoro interinale (sociale) - da terzi	€.	71	49	
4.20.10.10.140.020.65.000	Prestazioni occasionali e altre prestazioni di lavoro sociali da terzi	€.	0		
4.20.10.10.140.030.10.000	Rimborso degli oneri stipendiali del personale sanitario che presta servizio in azienda in posizione di comando in ATS/ASST/Fondazioni della Regione	€.	0		*0*
4.20.10.10.140.030.20.000	Rimborso degli oneri stipendiali del personale sanitario che presta servizio in azienda in posizione di comando in altri Enti pubblici e Università	€.	0		*0*
4.20.10.10.140.030.30.000	Rimborso degli oneri stipendiali del personale sanitario che presta servizio in azienda in posizione di comando dalla Regione Lombardia	€.	0		*0*
4.20.10.10.140.030.40.000	Rimborso degli oneri stipendiali del personale sanitario che presta servizio in azienda in posizione di comando da Aziende di altre Regioni	€.	0		*0*

4.20.10.10.150.000.00.000	**B.2.A.15) Altri servizi sanitari e sociosanitari a rilevanza sanitaria - Totale**	**€.**	**3**	***0***	***(3)***

COD_COGE_NI	*Descrizione*		*Valore netto al 31/12/2016*	*Valore netto al 31/12/2017*	*Variazione*
4.20.10.10.150.020.25.000	Altre prestazioni per servizi socio assistenziali da terzi	€.	3		*(3)*

			Valore netto al 31/12/2016	*Valore netto al 31/12/2017*	*Variazione*
4.20.10.20.000.000.00.000	**B.2.B) Acquisti di servizi non sanitari - Totale**	**€.**	**0**	**0**	***0***

4.20.10.20.010.000.00.000	**B.2.B.1) Servizi non sanitari -Totale**	**€.**	**-**	***0***	***0***

COD_COGE_NI	*Descrizione*		*Valore netto al 31/12/2016*	*Valore netto al 31/12/2017*	*Variazione*
4.20.10.20.010.010.10.000	Lavanderia	€.	0		*0*
4.20.10.20.010.010.15.000	Pulizia	€.	0		*0*
4.20.10.20.010.010.20.000	Mensa	€.	0		*0*
4.20.10.20.010.010.25.000	Riscaldamento	€.	0		*0*
4.20.10.20.010.010.30.000	Servizi di elaborazione dati	€.	0		*0*
4.20.10.20.010.010.35.000	Trasporti non sanitari (se non addebitati in fattura dai fornitori di materie e merci)	€.	0		*0*
4.20.10.20.010.010.40.000	Smaltimento rifiuti	€.	0		*0*
4.20.10.20.010.020.10.000	Utenze telefoniche	€.	0		*0*
4.20.10.20.010.020.20.000	Utenze elettricità	€.	0		*0*
4.20.10.20.010.020.30.000	Acqua, gas, combustibile	€.	0		*0*

4.20.10.20.010.020.40.000	Servizi esterni di vigilanza	€.	0		0
4.20.10.20.010.020.80.000	Altre Utenze	€.	0		0
4.20.10.20.010.030.10.000	Assicurazioni: Premi per R.C. Professionale	€.	0		0
4.20.10.20.010.030.20.000	Assicurazioni: Altri premi	€.	0		0
4.20.10.20.010.040.10.000	Acquisto di altri servizi non sanitari da ATS/ASST/Fondazioni della Regione	€.	0		0
4.20.10.20.010.040.20.000	Acquisto di altri servizi non sanitari da pubblico	€.	0		0
4.20.10.20.010.050.10.000	Servizi postali e telex	€.	0		0
4.20.10.20.010.050.15.000	Pubblicità e promozione	€.	0		0
4.20.10.20.010.050.20.000	Rimborso spese di viaggio e soggiorno	€.	0		0
4.20.10.20.010.050.25.000	Altri servizi non sanitari acquistati in "Service"	€.	0		0
4.20.10.20.010.050.80.000	Altri servizi non sanitari	€.	0		0

PRESCRIBA

4.20.10.20.020.000.00.000	**B.2.B.2) Consulenze, Collaborazioni, Interinale e altre prestazioni di lavoro non sanitarie - Totale**	**€.**	-	***0***	***0***

COD_COGE_NI	*Descrizione*		*Valore netto al 31/12/2016*	*Valore netto al 31/12/2017*	*Variazione*
4.20.10.20.020.010.10.010	Consulenze non sanitarie da ATS/ASST/Fondazioni della Regione	€.	0		*0*
4.20.10.20.020.010.10.020	Consulenze non sanitarie da altri enti pubblici	€.	0		*0*
4.20.10.20.020.010.20.010	Servizi per consulenze Amministrative - da privato	€.	0		*0*
4.20.10.20.020.010.20.020	Servizi per consulenze Tecniche - da privato	€.	0		*0*
4.20.10.20.020.010.20.030	Servizi per consulenze Legali - da privato	€.	0		*0*
4.20.10.20.020.010.20.040	Servizi per consulenze Notarili - da privato	€.	0		*0*
4.20.10.20.020.020.10.000	Spese per collaborazioni coordinate e continuative Amministrative - da privato	€.	0		*0*
4.20.10.20.020.020.20.000	Spese per collaborazioni coordinate e continuative Tecniche - da privato	€.	0		*0*
4.20.10.20.020.020.30.000	Prestazioni lavoro interinale Amministrativo (non sanitario) - da privato	€.	0		*0*
4.20.10.20.020.020.40.000	Prestazioni lavoro interinale Tecnico (non sanitario) - da privato	€.	0		*0*
4.20.10.20.020.020.50.000	Prestazioni occasionali e altre prestazioni di lavoro non sanitarie - da privato	€.	0		*0*
4.20.10.20.020.020.60.000	Personale religioso	€.	0		*0*
4.20.10.20.020.030.10.000	Rimborso degli oneri stipendiali del personale non sanitario che presta servizio in azienda in posizione di comando in ATS/ASST/Fondazioni della Regione	€.	0		*0*
4.20.10.20.020.030.20.000	Rimborso degli oneri stipendiali del personale non sanitario che presta servizio in azienda in posizione di comando in altri Enti pubblici e Università	€.	0		*0*
4.20.10.20.020.030.30.000	Rimborso degli oneri stipendiali del personale non sanitario che presta servizio in azienda in posizione di comando dalla Regione Lombardia	€.	0		*0*
4.20.10.20.020.030.40.000	Rimborso degli oneri stipendiali del personale non sanitario che presta servizio in Azienda di altre Regioni	€.	0		*0*

4.20.10.20.030.000.00.000	**B.2.B.3) Formazione (esternalizzata e non) - Totale**	**€.**	-	***0***	***0***

COD_COGE_NI	*Descrizione*		*Valore netto al 31/12/2016*	*Valore netto al 31/12/2017*	*Variazione*
4.20.10.20.030.010.00.000	Formazione esternalizzata da pubblico (Iref, Università, …)	€.	0		*0*
4.20.10.20.030.020.00.000	Formazione esternalizzata da ATS/ASST/Fondazioni della Regione	€.	0		*0*
4.20.10.20.030.110.00.000	Formazione esternalizzata da privato	€.	0		*0*
4.20.10.20.030.120.00.000	Formazione non esternalizzata da privato	€.	0		*0*

4.20.15.00.000.000.00.000	**B.3) Manutenzione e riparazione (ordinaria esternalizzata) - Totale**	**€.**	-	-	***0***

COD_COGE_NI	*Descrizione*		*Valore netto al 31/12/2016*	*Valore netto al 31/12/2017*	*Variazione*
4.20.15.10.000.000.00.000	Manutenzione e riparazione ordinaria esternalizzata per immobili e loro pertinenze	€.	0		*0*
4.20.15.15.000.000.00.000	Manutenzione e riparazione ordinaria esternalizzata per impianti e macchinari	€.	0		*0*

DRAFT

4.20.15.20.000.000.00.000	Manutenzione e riparazione ordinaria esternalizzata per mobili e macchine	€.	0		0
4.20.15.30.000.000.00.000	Manutenzione e riparazione ordinaria esternalizzata per attrezzature tecnico-scientifiche sanitarie	€.	0		0
4.20.15.40.000.000.00.000	Manutenzione e riparazione ordinaria esternalizzata per automezzi sanitari	€.	0		0
4.20.15.50.000.000.00.000	Manutenzione e riparazione ordinaria esternalizzata per automezzi non sanitari	€.	0		0
4.20.15.80.000.000.00.000	Altre manutenzioni e riparazioni	€.	0		0
4.20.15.90.000.000.00.000	Manutenzioni e riparazioni da ATS/ASST/Fondazioni della Regione	€.	0		0

4.20.20.00.000.000.00.000	**B.4) Godimento di beni di terzi - Totale**	**€.**	**-**	**-**	***0***

COD_COGE_NI	*Descrizione*		*Valore netto al 31/12/2016*	*Valore netto al 31/12/2017*	*Variazione*
4.20.20.10.010.000.00.000	Affitti passivi	€.	0		0
4.20.20.10.020.000.00.000	Spese condominiali	€.	0		0
4.20.20.20.010.000.00.000	Canoni di Noleggio sanitari (esclusa protesica)	€.	0		0
4.20.20.20.015.000.00.000	Canoni di Noleggio sanitari relativi a protesica	€.	0		0
4.20.20.20.020.000.00.000	Canoni di Noleggio non sanitari	€.	0		0
4.20.20.30.010.000.00.000	Canoni di leasing sanitari	€.	0		0
4.20.20.30.020.000.00.000	Canoni di leasing non sanitari	€.	0		0
4.20.20.80.010.000.00.000	Locazioni e noleggi da ATS/ASST/Fondazioni della Regione	€.	0		0

BUSCRIBA

			Valore netto al 31/12/2016	Valore netto al 31/12/2017	Variazione
4.20.25.00.000.000.00.000	**Costo del Personale (Totale)**	**€.**	**0**	***0***	***0***

4.20.25.10.000.000.00.000	**B.5 Personale del ruolo sanitario - Totale**	**€.**	**-**	**-**	**0**

COD_COGE_NI	*Descrizione*		*Valore netto al 31/12/2016*	*Valore netto al 31/12/2017*	*Variazione*
4.20.25.10.010.010.00.000	Ruolo Sanitario - T.INDETERMINATO - - Personale dirigente medico / veterinario - Competenze fisse	€.	0		*0*
4.20.25.10.010.020.00.000	Ruolo Sanitario - T.INDETERMINATO - - Personale dirigente medico / veterinario - Straordinario	€.	0		*0*
4.20.25.10.010.025.00.000	Ruolo Sanitario - T.INDETERMINATO - - Personale dirigente medico / veterinario - Retr. Posizione	€.	0		*0*
4.20.25.10.010.030.00.000	Ruolo Sanitario - T.INDETERMINATO - - Personale dirigente medico / veterinario - Indennità varie	€.	0		*0*
4.20.25.10.010.040.00.000	Ruolo Sanitario - T.INDETERMINATO - - Personale dirigente medico / veterinario - Competenze personale comandato	€.	0		*0*
4.20.25.10.010.050.00.000	Ruolo Sanitario - T.INDETERMINATO - - Personale dirigente medico / veterinario - Incentivazione (retribuzione di risultato)	€.	0		*0*
4.20.25.10.010.060.00.000	Ruolo Sanitario - T.INDETERMINATO - - Personale dirigente medico / veterinario - Risorse aggiungive regionali	€.	0		*0*
4.20.25.10.010.110.00.000	Ruolo Sanitario - T.INDETERMINATO - - Personale dirigente medico / veterinario - Oneri sociali*	€.	0		*0*
4.20.25.10.010.210.00.000	Ruolo Sanitario - T.INDETERMINATO - - Personale dirigente medico / veterinario - Accantonamento a TFR	€.	0		*0*
4.20.25.10.010.800.00.000	Ruolo Sanitario - T.INDETERMINATO - - Personale dirigente medico / veterinario - Altri costi del personale	€.	0		*0*
4.20.25.10.012.010.00.000	Ruolo Sanitario - T.DETERMINATO - - Personale dirigente medico / veterinario - Competenze fisse	€.	0		*0*
4.20.25.10.012.020.00.000	Ruolo Sanitario - T.DETERMINATO - - Personale dirigente medico / veterinario - Straordinario	€.	0		*0*
4.20.25.10.012.025.00.000	Ruolo Sanitario - T.DETERMINATO - - Personale dirigente medico / veterinario - Retr. Posizione	€.	0		*0*
4.20.25.10.012.030.00.000	Ruolo Sanitario - T.DETERMINATO - - Personale dirigente medico / veterinario - Indennità varie	€.	0		*0*
4.20.25.10.012.040.00.000	Ruolo Sanitario - T.DETERMINATO - - Personale dirigente medico / veterinario - Competenze personale comandato	€.	0		*0*
4.20.25.10.012.050.00.000	Ruolo Sanitario - T.DETERMINATO - - Personale dirigente medico / veterinario - Incentivazione (retribuzione di risultato)	€.	0		*0*
4.20.25.10.012.060.00.000	Ruolo Sanitario - T.DETERMINATO - - Personale dirigente medico / veterinario - Risorse aggiungive regionali	€.	0		*0*
4.20.25.10.012.110.00.000	Ruolo Sanitario - T.DETERMINATO - - Personale dirigente medico / veterinario - Oneri sociali*	€.	0		*0*
4.20.25.10.012.210.00.000	Ruolo Sanitario - T.DETERMINATO - - Personale dirigente medico / veterinario - Accantonamento a TFR	€.	0		*0*
4.20.25.10.012.800.00.000	Ruolo Sanitario - T.DETERMINATO - - Personale dirigente medico / veterinario - Altri costi del personale	€.	0		*0*

BOZZA

4.20.25.10.020.010.00.000	Ruolo Sanitario - T.INDETERMINATO- - Personale dirigente non medico - Competenze fisse	€.	0		0
4.20.25.10.020.020.00.000	Ruolo Sanitario - T.INDETERMINATO- - Personale dirigente non medico - Straordinario	€.	0		0
4.20.25.10.020.025.00.000	Ruolo Sanitario - T.INDETERMINATO- - Personale dirigente non medico - Retr. Posizione	€.	0		0
4.20.25.10.020.030.00.000	Ruolo Sanitario - T.INDETERMINATO- - Personale dirigente non medico - Indennità varie	€.	0		0
4.20.25.10.020.040.00.000	Ruolo Sanitario - T.INDETERMINATO- - Personale dirigente non medico - Competenze personale comandato	€.	0		0
4.20.25.10.020.050.00.000	Ruolo Sanitario - T.INDETERMINATO- - Personale dirigente non medico - Incentivazione (retribuzione di risultato)	€.	0		0
4.20.25.10.020.060.00.000	Ruolo Sanitario - T.INDETERMINATO- - Personale dirigente non medico - Risorse aggiungive regionali	€.	0		0
4.20.25.10.020.110.00.000	Ruolo Sanitario - T.INDETERMINATO- - Personale dirigente non medico - Oneri sociali*	€.	0		0
4.20.25.10.020.210.00.000	Ruolo Sanitario - T.INDETERMINATO- - Personale dirigente non medico - Accantonamento a TFR	€.	0		0
4.20.25.10.020.800.00.000	Ruolo Sanitario - T.INDETERMINATO- - Personale dirigente non medico - Altri costi del personale	€.	0		0
4.20.25.10.022.010.00.000	Ruolo Sanitario - T.DETERMINATO - - Personale dirigente non medico - Competenze fisse	€.	0		0
4.20.25.10.022.020.00.000	Ruolo Sanitario - T.DETERMINATO - - Personale dirigente non medico - Straordinario	€.	0		0
4.20.25.10.022.025.00.000	Ruolo Sanitario - T.DETERMINATO - - Personale dirigente non medico - Retr. Posizione	€.	0		0
4.20.25.10.022.030.00.000	Ruolo Sanitario - T.DETERMINATO - - Personale dirigente non medico - Indennità varie	€.	0		0
4.20.25.10.022.040.00.000	Ruolo Sanitario - T.DETERMINATO - - Personale dirigente non medico - Competenze personale comandato	€.	0		0
4.20.25.10.022.050.00.000	Ruolo Sanitario - T.DETERMINATO - - Personale dirigente non medico - Incentivazione (retribuzione di risultato)	€.	0		0

P.S.C.R.I.B.A.

4.20.25.10.022.060.00.000	Ruolo Sanitario - T.DETERMINATO - - Personale dirigente non medico - Risorse aggiungive regionali	€.	0		0
4.20.25.10.022.110.00.000	Ruolo Sanitario - T.DETERMINATO - - Personale dirigente non medico - Oneri sociali*	€.	0		0
4.20.25.10.022.210.00.000	Ruolo Sanitario - T.DETERMINATO - - Personale dirigente non medico - Accantonamento a TFR	€.	0		0
4.20.25.10.022.800.00.000	Ruolo Sanitario - T.DETERMINATO - - Personale dirigente non medico - Altri costi del personale	€.	0		0
4.20.25.10.110.010.00.000	Ruolo Sanitario - T.INDETERMINATO- - Personale comparto - Competenze fisse	€.	0		0
4.20.25.10.110.020.00.000	Ruolo Sanitario - T.INDETERMINATO- - Personale comparto - Straordinario	€.	0		0
4.20.25.10.110.030.00.000	Ruolo Sanitario - T.INDETERMINATO- - Personale comparto - Indennità varie	€.	0		0
4.20.25.10.110.035.00.000	Ruolo Sanitario - T.INDETERMINATO- - Personale comparto - Incentivazione alla produttività collettiva	€.	0		0
4.20.25.10.110.040.00.000	Ruolo Sanitario - T.INDETERMINATO- - Personale comparto - Competenze personale comandato	€.	0		0
4.20.25.10.110.050.00.000	Ruolo Sanitario - T.INDETERMINATO- - Personale comparto - Risorse aggiungive regionali	€.	0		0
4.20.25.10.110.110.00.000	Ruolo Sanitario - T.INDETERMINATO- - Personale comparto - Oneri sociali*	€.	0		0
4.20.25.10.110.210.00.000	Ruolo Sanitario - T.INDETERMINATO- - Personale comparto - Accantonamento a TFR	€.	0		0
4.20.25.10.110.800.00.000	Ruolo Sanitario - T.INDETERMINATO- - Personale comparto - Altri costi del personale	€.	0		0
4.20.25.10.112.010.00.000	Ruolo Sanitario - T.DETERMINATO- - Personale comparto - Competenze fisse	€.	0		0
4.20.25.10.112.020.00.000	Ruolo Sanitario - T.DETERMINATO- - Personale comparto - Straordinario	€.	0		0
4.20.25.10.112.030.00.000	Ruolo Sanitario - T.DETERMINATO- - Personale comparto - Indennità varie	€.	0		0
4.20.25.10.112.035.00.000	Ruolo Sanitario - T.DETERMINATO- - Personale comparto - Incentivazione alla produttività collettiva	€.	0		0
4.20.25.10.112.040.00.000	Ruolo Sanitario - T.DETERMINATO- - Personale comparto - Competenze personale comandato	€.	0		0
4.20.25.10.112.050.00.000	Ruolo Sanitario - T.DETERMINATO- - Personale comparto - Risorse aggiungive regionali	€.	0		0
4.20.25.10.112.110.00.000	Ruolo Sanitario - T.DETERMINATO- - Personale comparto - Oneri sociali*	€.	0		0
4.20.25.10.112.800.00.000	Ruolo Sanitario - T.DETERMINATO- - Personale comparto - Altri costi del personale	€.	0		0

* Esclusa IRAP e comprensivo di INAIL.

BOZZA

4.20.25.20.000.000.00.000	**B.6 Personale del ruolo professionale - Totale**	**€.**	**-**	**-**	***0***

COD_COGE_NI	*Descrizione*		*Valore netto al 31/12/2016*	*Valore netto al 31/12/2017*	*Variazione*
4.20.25.20.020.010.00.000	Ruolo professionale - T.INDETERMINATO- Personale dirigente - Competenze fisse	€.	0		*0*
4.20.25.20.020.020.00.000	Ruolo professionale - T.INDETERMINATO- Personale dirigente - Straordinario	€.	0		*0*
4.20.25.20.020.025.00.000	Ruolo professionale - T.INDETERMINATO- Personale dirigente - Retr. Posizione	€.	0		*0*
4.20.25.20.020.030.00.000	Ruolo professionale - T.INDETERMINATO- Personale dirigente - Indennità varie	€.	0		*0*
4.20.25.20.020.040.00.000	Ruolo professionale - T.INDETERMINATO- Personale dirigente - Competenze Ruolo professionale - T.INDETERMINATO- Personale comandato	€.	0		*0*
4.20.25.20.020.050.00.000	Ruolo professionale - T.INDETERMINATO- Personale dirigente - Incentivazione (retribuzione di risultato)	€.	0		*0*
4.20.25.20.020.060.00.000	Ruolo professionale - T.INDETERMINATO- Personale dirigente - Risorse aggiungive regionali	€.	0		*0*
4.20.25.20.020.110.00.000	Ruolo professionale - T.INDETERMINATO- Personale dirigente - Oneri sociali*	€.	0		*0*
4.20.25.20.020.210.00.000	Ruolo professionale - T.INDETERMINATO- Personale dirigente - Accantonamento a TFR	€.	0		*0*
4.20.25.20.020.800.00.000	Ruolo professionale - T.INDETERMINATO- Personale dirigente - Altri costi del Ruolo professionale -	€.	0		*0*
4.20.25.20.022.010.00.000	Ruolo professionale - T.DETERMINATO- Personale dirigente - Competenze fisse	€.	0		*0*
4.20.25.20.022.020.00.000	Ruolo professionale - T.DETERMINATO- Personale dirigente - Straordinario	€.	0		*0*
4.20.25.20.022.025.00.000	Ruolo professionale - T.DETERMINATO- Personale dirigente - Retr. Posizione	€.	0		*0*
4.20.25.20.022.030.00.000	Ruolo professionale - T.DETERMINATO- Personale dirigente - Indennità varie	€.	0		*0*
4.20.25.20.022.040.00.000	Ruolo professionale - T.DETERMINATO- Personale dirigente - Competenze Ruolo professionale - T.DETERMINATO- Personale comandato	€.	0		*0*
4.20.25.20.022.050.00.000	Ruolo professionale - T.DETERMINATO- Personale dirigente - Incentivazione (retribuzione di risultato)	€.	0		*0*
4.20.25.20.022.060.00.000	Ruolo professionale - T.DETERMINATO- Personale dirigente - Risorse aggiungive regionali	€.	0		*0*
4.20.25.20.022.110.00.000	Ruolo professionale - T.DETERMINATO- Personale dirigente - Oneri sociali*	€.	0		*0*
4.20.25.20.022.800.00.000	Ruolo professionale - T.DETERMINATO- Personale dirigente - Altri costi del Ruolo professionale -	€.	0		*0*
4.20.25.20.024.210.00.000	Ruolo professionale - T.ALTRO- Personale dirigente - Accantonamento a TFR	€.	0		*0*
4.20.25.20.110.010.00.000	Ruolo professionale - T.INDETERMINATO - Personale comparto - Competenze fisse	€.	0		*0*
4.20.25.20.110.020.00.000	Ruolo professionale - T.INDETERMINATO - Personale comparto - Straordinario	€.	0		*0*
4.20.25.20.110.030.00.000	Ruolo professionale - T.INDETERMINATO - Personale comparto - Indennità varie	€.	0		*0*

BUOZRIT

4.20.25.20.110.035.00.000	Ruolo professionale - T.INDETERMINATO - Personale comparto - Incentivazione alla produttività collettiva	€.	0		0
4.20.25.20.110.040.00.000	Ruolo professionale - T.INDETERMINATO - Personale comparto - Competenze Ruolo professionale - Personale comandato	€.	0		0
4.20.25.20.110.050.00.000	Ruolo professionale - T.INDETERMINATO - Personale comparto - Risorse aggiungive regionali	€.	0		0
4.20.25.20.110.110.00.000	Ruolo professionale - T.INDETERMINATO - Personale comparto - Oneri sociali*	€.	0		0
4.20.25.20.110.210.00.000	Ruolo professionale - T.INDETERMINATO - Personale comparto - Accantonamento a TFR	€.	0		0
4.20.25.20.110.800.00.000	Ruolo professionale - T.INDETERMINATO - Personale comparto - Altri costi del personale	€.	0		0
4.20.25.20.112.010.00.000	Ruolo professionale - T.DETERMINATO - Personale comparto - Competenze fisse	€.	0		0
4.20.25.20.112.020.00.000	Ruolo professionale - T.DETERMINATO - Personale comparto - Straordinario	€.	0		0
4.20.25.20.112.030.00.000	Ruolo professionale - T.DETERMINATO - Personale comparto - Indennità varie	€.	0		0
4.20.25.20.112.035.00.000	Ruolo professionale - T.DETERMINATO - Personale comparto - Incentivazione alla produttività collettiva	€.	0		0
4.20.25.20.112.040.00.000	Ruolo professionale - T.DETERMINATO - Personale comparto - Competenze Ruolo professionale - Personale comandato	€.	0		0
4.20.25.20.112.050.00.000	Ruolo professionale - T.DETERMINATO - Personale comparto - Risorse aggiungive regionali	€.	0		0
4.20.25.20.112.110.00.000	Ruolo professionale - T.DETERMINATO - Personale comparto - Oneri sociali*	€.	0		0
4.20.25.20.112.800.00.000	Ruolo professionale - T.DETERMINATO - Personale comparto - Altri costi del personale	€.	0		0

* Esclusa IRAP e comprensivo di INAIL.

PI.SCR.I.B.A.

4.20.25.30.000.000.00.000	**B.7 Personale del ruolo tecnico - Totale**	**€.**	**-**	**-**	***0***

COD_COGE_NI	*Descrizione*		*Valore netto al 31/12/2016*	*Valore netto al 31/12/2017*	*Variazione*
4.20.25.30.020.010.00.000	Ruolo tecnico - T.INDETERMINATO - - Personale dirigente - Competenze fisse	€.	0		0
4.20.25.30.020.020.00.000	Ruolo tecnico - T.INDETERMINATO - - Personale dirigente - Straordinario	€.	0		0
4.20.25.30.020.025.00.000	Ruolo tecnico - T.INDETERMINATO - - Personale dirigente - Retr. Posizione	€.	0		0
4.20.25.30.020.030.00.000	Ruolo tecnico - T.INDETERMINATO - - Personale dirigente - Indennità varie	€.	0		0
4.20.25.30.020.040.00.000	Ruolo tecnico - T.INDETERMINATO - - Personale dirigente - Competenze Ruolo tecnico - Personale comandato	€.	0		0
4.20.25.30.020.050.00.000	Ruolo tecnico - T.INDETERMINATO - - Personale dirigente - Incentivazione (retribuzione di risultato)	€.	0		0
4.20.25.30.020.060.00.000	Ruolo tecnico - T.INDETERMINATO - - Personale dirigente - Risorse aggiungive regionali	€.	0		0
4.20.25.30.020.110.00.000	Ruolo tecnico - T.INDETERMINATO - - Personale dirigente - Oneri sociali*	€.	0		0
4.20.25.30.020.210.00.000	Ruolo tecnico - T.INDETERMINATO - - Personale dirigente - Accantonamento a TFR	€.	0		0
4.20.25.30.020.800.00.000	Ruolo tecnico - T.INDETERMINATO - - Personale dirigente - Altri costi del Ruolo tecnico	€.	0		0
4.20.25.30.022.010.00.000	Ruolo tecnico - T.DETERMINATO - - Personale dirigente - Competenze fisse	€.	0		0
4.20.25.30.022.020.00.000	Ruolo tecnico - T.DETERMINATO - - Personale dirigente - Straordinario	€.	0		0
4.20.25.30.022.025.00.000	Ruolo tecnico - T.DETERMINATO - - Personale dirigente - Retr. Posizione	€.	0		0
4.20.25.30.022.030.00.000	Ruolo tecnico - T.DETERMINATO - - Personale dirigente - Indennità varie	€.	0		0
4.20.25.30.022.040.00.000	Ruolo tecnico - T.DETERMINATO - - Personale dirigente - Competenze Ruolo tecnico - Personale comandato	€.	0		0
4.20.25.30.022.050.00.000	Ruolo tecnico - T.DETERMINATO - - Personale dirigente - Incentivazione (retribuzione di risultato)	€.	0		0
4.20.25.30.022.060.00.000	Ruolo tecnico - T.DETERMINATO - - Personale dirigente - Risorse aggiungive regionali	€.	0		0
4.20.25.30.022.110.00.000	Ruolo tecnico - T.DETERMINATO - - Personale dirigente - Oneri sociali*	€.	0		0
4.20.25.30.022.210.00.000	Ruolo tecnico - T.DETERMINATO - - Personale dirigente - Accantonamento a TFR	€.	0		0
4.20.25.30.022.800.00.000	Ruolo tecnico - T.DETERMINATO - - Personale dirigente - Altri costi del Ruolo tecnico	€.	0		0
4.20.25.30.110.010.00.000	Ruolo tecnico - T.INDETERMINATO - - Personale comparto - Competenze fisse	€.	0		0
4.20.25.30.110.020.00.000	Ruolo tecnico - T.INDETERMINATO - - Personale comparto - Straordinario	€.	0		0
4.20.25.30.110.030.00.000	Ruolo tecnico - T.INDETERMINATO - - Personale comparto - Indennità varie	€.	0		0
4.20.25.30.110.035.00.000	Ruolo tecnico - T.INDETERMINATO - - Personale comparto - Incentivazione alla produttività collettiva	€.	0		0
4.20.25.30.110.040.00.000	Ruolo tecnico - T.INDETERMINATO - - Personale comparto - Competenze Ruolo tecnico - Personale comandato	€.	0		0
4.20.25.30.110.050.00.000	Ruolo tecnico - T.INDETERMINATO - - Personale comparto - Risorse aggiungive regionali	€.	0		0
4.20.25.30.110.110.00.000	Ruolo tecnico - T.INDETERMINATO - - Personale comparto - Oneri sociali*	€.	0		0
4.20.25.30.110.210.00.000	Ruolo tecnico - T.INDETERMINATO - - Personale comparto - Accantonamento a TFR	€.	0		0

Ni-Soc

4.20.25.30.110.800.00.000	Ruolo tecnico - T.INDETERMINATO - - Personale comparto - Altri costi del personale	€.	0		0
4.20.25.30.112.010.00.000	Ruolo tecnico - T.DETERMINATO - - Personale comparto - Competenze fisse	€.	0		0
4.20.25.30.112.020.00.000	Ruolo tecnico - T.DETERMINATO - - Personale comparto - Straordinario	€.	0		0
4.20.25.30.112.030.00.000	Ruolo tecnico - T.DETERMINATO - - Personale comparto - Indennità varie	€.	0		0
4.20.25.30.112.035.00.000	Ruolo tecnico - T.DETERMINATO - - Personale comparto - Incentivazione alla produttività collettiva	€.	0		0
4.20.25.30.112.040.00.000	Ruolo tecnico - T.DETERMINATO - - Personale comparto - Competenze Ruolo tecnico - Personale comandato	€.	0		0
4.20.25.30.112.050.00.000	Ruolo tecnico - T.DETERMINATO - - Personale comparto - Risorse aggiungive regionali	€.	0		0
4.20.25.30.112.110.00.000	Ruolo tecnico - T.DETERMINATO - - Personale comparto - Oneri sociali*	€.	0		0
4.20.25.30.112.210.00.000	Ruolo tecnico - T.DETERMINATO - - Personale comparto - Accantonamento a TFR	€.	0		0
4.20.25.30.112.800.00.000	Ruolo tecnico - T.DETERMINATO - - Personale comparto - Altri costi del personale	€.	0		0
4.20.25.30.114.010.00.000	Ruolo tecnico - ALTRO - - Personale comparto - Competenze fisse	€.	0		0
4.20.25.30.114.035.00.000	Ruolo tecnico - ALTRO - - Personale comparto - Incentivazione alla produttività collettiva	€.	0		0
4.20.25.30.114.050.00.000	Ruolo tecnico - ALTRO - - Personale comparto - Risorse aggiungive regionali	€.	0		0
4.20.25.30.114.110.00.000	Ruolo tecnico - ALTRO - - Personale comparto - Oneri sociali*	€.	0		0
4.20.25.30.114.800.00.000	Ruolo tecnico - ALTRO - - Personale comparto - Altri costi del personale	€.	0		0

* Esclusa IRAP e comprensivo di INAIL.

S.C.R.I.B.A.

4.20.25.40.000.000.00.000	**B.8 Personale del ruolo amministrativo - Totale**	**€.**	**-**	**-**	***0***

COD_COGE_NI	*Descrizione*		*Valore netto al 31/12/2016*	*Valore netto al 31/12/2017*	*Variazione*
4.20.25.40.020.010.00.000	Ruolo amministrativo - T.INDETERMINATO - Personale dirigente - Competenze fisse	€.	0		*0*
4.20.25.40.020.020.00.000	Ruolo amministrativo - T.INDETERMINATO - Personale dirigente - Straordinario	€.	0		*0*
4.20.25.40.020.025.00.000	Ruolo amministrativo - T.INDETERMINATO - Personale dirigente - Retr. Posizione	€.	0		*0*
4.20.25.40.020.030.00.000	Ruolo amministrativo - T.INDETERMINATO - Personale dirigente - Indennità varie	€.	0		*0*
4.20.25.40.020.040.00.000	Ruolo amministrativo - T.INDETERMINATO - Personale dirigente - Competenze Personale comandato	€.	0		*0*
4.20.25.40.020.050.00.000	Ruolo amministrativo - T.INDETERMINATO - Personale dirigente - Incentivazione (retribuzione di risultato)	€.	0		*0*
4.20.25.40.020.060.00.000	Ruolo amministrativo - T.INDETERMINATO - Personale dirigente - Risorse aggiungive regionali	€.	0		*0*
4.20.25.40.020.110.00.000	Ruolo amministrativo - T.INDETERMINATO - Personale dirigente - Oneri sociali*	€.	0		*0*
4.20.25.40.020.210.00.000	Ruolo amministrativo - T.INDETERMINATO - Personale dirigente - Accantonamento a TFR	€.	0		*0*
4.20.25.40.020.800.00.000	Ruolo amministrativo - T.INDETERMINATO - Personale dirigente - Altri costi del Ruolo amministrativo	€.	0		*0*
4.20.25.40.022.010.00.000	Ruolo amministrativo - T.DETERMINATO - Personale dirigente - Competenze fisse	€.	0		*0*
4.20.25.40.022.020.00.000	Ruolo amministrativo - T.DETERMINATO - Personale dirigente - Straordinario	€.	0		*0*
4.20.25.40.022.025.00.000	Ruolo amministrativo - T.DETERMINATO - Personale dirigente - Retr. Posizione	€.	0		*0*
4.20.25.40.022.030.00.000	Ruolo amministrativo - T.DETERMINATO - Personale dirigente - Indennità varie	€.	0		*0*
4.20.25.40.022.040.00.000	Ruolo amministrativo - T.DETERMINATO - Personale dirigente - Competenze Personale comandato	€.	0		*0*
4.20.25.40.022.050.00.000	Ruolo amministrativo - T.DETERMINATO - Personale dirigente - Incentivazione (retribuzione di risultato)	€.	0		*0*
4.20.25.40.022.060.00.000	Ruolo amministrativo - T.DETERMINATO - Personale dirigente - Risorse aggiungive regionali	€.	0		*0*
4.20.25.40.022.110.00.000	Ruolo amministrativo - T.DETERMINATO - Personale dirigente - Oneri sociali*	€.	0		*0*
4.20.25.40.022.210.00.000	Ruolo amministrativo - T.DETERMINATO - Personale dirigente - Accantonamento a TFR	€.	0		*0*
4.20.25.40.022.800.00.000	Ruolo amministrativo - T.DETERMINATO - Personale dirigente - Altri costi del Ruolo amministrativo	€.	0		*0*
4.20.25.40.110.010.00.000	Ruolo amministrativo - T.INDETERMINATO - Personale comparto - Competenze fisse	€.	0		*0*
4.20.25.40.110.020.00.000	Ruolo amministrativo - T.INDETERMINATO - Personale comparto - Straordinario	€.	0		*0*
4.20.25.40.110.030.00.000	Ruolo amministrativo - T.INDETERMINATO - Personale comparto - Indennità varie	€.	0		*0*
4.20.25.40.110.035.00.000	Ruolo amministrativo - T.INDETERMINATO - Personale comparto - Incentivazione alla produttività collettiva	€.	0		*0*

DISCRIMINANTE

4.20.25.40.110.040.00.000	Ruolo amministrativo - T.INDETERMINATO - Personale comparto - Competenze Ruolo amministrativo - Personale comandato	€.	0		0
4.20.25.40.110.050.00.000	Ruolo amministrativo - T.INDETERMINATO - Personale comparto - Risorse aggiungive regionali	€.	0		0
4.20.25.40.110.110.00.000	Ruolo amministrativo - T.INDETERMINATO - Personale comparto - Oneri sociali*	€.	0		0
4.20.25.40.110.210.00.000	Ruolo amministrativo - T.INDETERMINATO - Personale comparto - Accantonamento a TFR	€.	0		0
4.20.25.40.110.800.00.000	Ruolo amministrativo - T.INDETERMINATO - Personale comparto - Altri costi del personale	€.	0		0
4.20.25.40.112.010.00.000	Ruolo amministrativo - T.DETERMINATO - Personale comparto - Competenze fisse	€.	0		0
4.20.25.40.112.020.00.000	Ruolo amministrativo - T.DETERMINATO - Personale comparto - Straordinario	€.	0		0
4.20.25.40.112.030.00.000	Ruolo amministrativo - T.DETERMINATO - Personale comparto - Indennità varie	€.	0		0
4.20.25.40.112.035.00.000	Ruolo amministrativo - T.DETERMINATO - Personale comparto - Incentivazione alla produttività collettiva	€.	0		0
4.20.25.40.112.040.00.000	Ruolo amministrativo - T.DETERMINATO - Personale comparto - Competenze Ruolo amministrativo - Personale comandato	€.	0		0
4.20.25.40.112.050.00.000	Ruolo amministrativo - T.DETERMINATO - Personale comparto - Risorse aggiungive regionali	€.	0		0
4.20.25.40.112.110.00.000	Ruolo amministrativo - T.DETERMINATO - Personale comparto - Oneri sociali*	€.	0		0
4.20.25.40.112.210.00.000	Ruolo amministrativo - T.DETERMINATO - Personale comparto - Accantonamento a TFR	€.	0		0
4.20.25.40.112.800.00.000	Ruolo amministrativo - T.DETERMINATO - Personale comparto - Altri costi del personale	€.	0		0

* Esclusa IRAP e comprensivo di INAIL.

BUR.C.R.I.B.A.

4.20.30.00.000.000.00.000	**B.9 Oneri diversi di gestione - Totale**	**€.**	**-**	**-**	***0***

COD_COGE_NI	*Descrizione*		*Valore netto al 31/12/2016*	*Valore netto al 31/12/2017*	*Variazione*
4.20.30.10.010.000.00.000	Imposte e tasse (escluse Irap e Ires)	€.	0		*0*
4.20.30.20.010.000.00.000	Perdite su crediti	€.	0		*0*
4.20.30.30.010.000.00.000	Rimborso spese organi societari	€.	0		*0*
4.20.30.50.010.000.00.000	Multe, ammende, penalità, arbitraggi, risarcimenti	€.	0		*0*
4.20.30.50.020.000.00.000	Sanzioni verso ATS della Regione	€.	0		*0*
4.20.30.50.030.000.00.000	Commissioni e spese bancarie	€.	0		*0*
4.20.30.50.040.000.00.000	Abbonamenti, acquisti di libri, riviste e giornali	€.	0		*0*
4.20.30.50.050.000.00.000	Oneri per sperimentazioni gestionali (art. 9-bis, D.Lgs. 502/92)	€.	0		*0*
4.20.30.50.080.000.00.000	Altri Oneri diversi di gestione	€.	0		*0*

			Valore netto al 31/12/2016	*Valore netto al 31/12/2017*	*Variazione*
4.20.40.00.000.000.00.000	**B.10-13) Totale Ammortamenti e svalutazioni**	**€.**	**21**	***18***	***(3)***

			Valore netto al 31/12/2016	*Valore netto al 31/12/2017*	*Variazione*
4.20.40.10.000.000.00.000	**B.10) Ammortamenti delle immobilizzazioni immateriali - Totale**	**€.**	**20**	***17***	***(3)***
4.20.40.10.010.000.00.000	**B.10 (1) Ammortamenti immobilizzazioni immateriali - Totale**	**€.**	**20**	***17***	***(3)***

COD_COGE_NI	*Descrizione*		*Valore netto al 31/12/2016*	*Valore netto al 31/12/2017*	*Variazione*
4.20.40.10.010.010.00.000	Ammortamenti immobilizzazioni immateriali	€.	20	17	*(3)*

			Valore netto al 31/12/2016	*Valore netto al 31/12/2017*	*Variazione*
4.20.40.20.000.000.00.000	**B.11) Ammortamento dei fabbricati - Totale**	**€.**	**0**	**0**	***0***
4.20.40.20.010.000.00.000	**B.11 (1) Ammortamenti dei fabbricati - Totale**	**€.**	**-**	***0***	***0***

COD_COGE_NI	*Descrizione*		*Valore netto al 31/12/2016*	*Valore netto al 31/12/2017*	*Variazione*
4.20.40.20.010.010.00.000	Ammortamento dei Fabbricati disponibili	€.	0		*0*
4.20.40.20.010.020.00.000	Ammortamento dei Fabbricati indisponibili	€.	0		*0*
4.20.40.20.020.000.00.000	**B.11 (2) Svalutazione dei fabbricati - Totale**	**€.**	**-**	***0***	***0***

COD_COGE_NI	*Descrizione*		*Valore netto al 31/12/2016*	*Valore netto al 31/12/2017*	*Variazione*
4.20.40.20.020.020.00.000	Svalutazione dei Terreni e Fabbricati indisponibili	€.	0		*0*

Ni-Soc Bilancio

			Valore netto al 31/12/2016	Valore netto al 31/12/2017	Variazione
4.20.40.30.000.000.00.000	**B.12) Ammortamenti delle altre immobilizzazioni materiali - Totale**	**€.**	**1**	**1**	***0***

4.20.40.30.010.000.00.000	**B.12) (1) Ammortamenti delle altre immobilizzazioni materiali - Totale**	**€.**	**1**	**1**	**-**

COD_COGE_NI	*Descrizione*		*Valore netto al 31/12/2016*	*Valore netto al 31/12/2017*	*Variazione*
4.20.40.30.010.010.00.000	Ammortamenti delle altre immobilizzazioni materiali	€.	1	1	*0*
4.20.40.30.010.015.00.000	Ammortamenti delle immobilizzazioni materiali - attrezzature protesica	€.	0		*0*

4.20.40.30.020.000.00.000	**B.12) (2) Svalutazione delle altre immobilizzazioni materiali - Totale**	**€.**	**-**	**-**	**-**

COD_COGE_NI	*Descrizione*		*Valore netto al 31/12/2016*	*Valore netto al 31/12/2017*	*Variazione*
4.20.40.30.020.015.00.000	Svalutazioni delle immobilizzazioni materiali - attrezzature protesica	€.	0		*0*

4.20.40.40.000.000.00.000	**B.13 Svalutazione dei crediti - Totale**	**€.**	**-**	**-**	***0***

COD_COGE	*Descrizione*		*Valore netto al 31/12/2016*	*Valore netto al 31/12/2017*	*Variazione*
4.20.40.40.010.000.00.000	Svalutazione dei crediti	€.	0		*0*

RI.S.C.R.I.B.A.

			Valore netto al 31/12/2016	Valore netto al 31/12/2017	Variazione
4.20.50.00.000.000.00.000	**B. 14 Variazione delle rimanenze - Totale**	**€.**	**0**	**0**	***0***

4.20.50.10.000.000.00.000	**B.14.A Variazione rimanenze sanitarie - Totale**	**€.**	**-**	**-**	***0***

COD_COGE_NI	*Descrizione*		*Valore netto al 31/12/2016*	*Valore netto al 31/12/2017*	*Variazione*
4.20.50.10.005.010.01.050	Farmaceutici: Specialità Medicinali (File F escluso HCV)	€.	0		*0*
4.20.50.10.005.010.01.070	Farmaceutici: Specialità Medicinali (HCV)	€.	0		*0*
4.20.50.10.005.010.02.000	Farmaceutici: Specialità Medicinali (altro: farmaci ospedalieri)	€.	0		*0*
4.20.50.10.010.010.00.000	Farmaceutici: Ossigeno	€.	0		*0*
4.20.50.10.012.010.00.000	Farmaceutici: Specialità Medicinali SENZA AIC	€.	0		*0*
4.20.50.10.012.020.00.000	Farmaceutici: Galenici e altri medicinali SENZA AIC	€.	0		*0*
4.20.50.10.012.030.00.000	Farmaceutici: Ossigeno e gas medicali SENZA AIC	€.	0		*0*
4.20.50.10.015.010.00.000	Emoderivati	€.	0		*0*
4.20.50.10.015.012.00.000	Emoderivati SOLAMENTE OVE GESTITI NELL'AMBITO DEL CONSORZIO INTERREGIONALE]	€.	0		*0*
4.20.50.10.020.010.00.000	Prodotti dietetici	€.	0		*0*
4.20.50.10.025.010.00.000	Dispositivi medici: Cnd W - Materiali Diagnostici in vitro	€.	0		*0*
4.20.50.10.030.010.00.000	Dispositivi medici: Cnd Z - Materiali diagnostici (materiale per apparecchiature sanitare e relativi componenti)	€.	0		*0*
4.20.50.10.030.020.00.000	Prodotti chimici: Materiali diagnostici (senza Cnd)	€.	0		*0*
4.20.50.10.035.011.00.000	Dispositivi Medici: Cnd A - Dispositivi da somministrazione, prelievo e raccolta	€.	0		*0*
4.20.50.10.035.012.00.000	Dispositivi Medici: Cnd K, L - Strumentario chirurgico	€.	0		*0*
4.20.50.10.035.013.00.000	Dispositivi Medici: Cnd H - Dispositivi di sutura	€.	0		*0*
4.20.50.10.035.014.00.000	Dispositivi Medici: Cnd M - Dispositivi per medicazioni generali e specialistiche	€.	0		*0*
4.20.50.10.035.015.00.000	Dispositivi Medici: Cnd T - Dispositivi di protezione e ausili per incontinenza (d. lgs. 46/97)	€.	0		*0*
4.20.50.10.035.016.00.000	Dispositivi Medici: Cnd Y - Supporti o ausili tecnici per persone disabili	€.	0		*0*
4.20.50.10.035.017.00.000	Dispositivi Medici: Cnd B; G; N; Q; R; U - Presidi medico-chirurgici specialistici	€.	0		*0*
4.20.50.10.035.018.00.000	Dispositivi Medici: Cnd: D; S; V - Disinfettanti, prodotti per sterilizzazione e dispositivi vari	€.	0		*0*
4.20.50.10.035.020.00.000	Dispositivi medici: Cnd: C - Dispositivi per appar. Cardiocircolatorio	€.	0		*0*
4.20.50.10.035.030.00.000	Dispositivi medici con repertorio e senza CND (tipo 2, kit)	€.	0		*0*
4.20.50.10.035.040.00.000	Dispositivi medici non registrati in Italia (senza repertorio e con CND assimilabile)	€.	0		*0*
4.20.50.10.040.010.00.000	Materiale chirurgico per uso veterinario	€.	0		*0*
4.20.50.10.045.030.00.000	Dispositivi Medici: Cnd: J - impiantabili attivi: Materiali protesici (endoprotesi)	€.	0		*0*
4.20.50.10.045.035.00.000	Dispositivi medici: Cnd: P - Materiali protesici (endoprotesi non attive)	€.	0		*0*
4.20.50.10.050.010.00.000	Dispositivi Medici: Cnd F - Materiali per emodialisi	€.	0		*0*
4.20.50.10.055.010.00.000	Materiali per la profilassi igienico-sanitari: sieri	€.	0		*0*
4.20.50.10.055.020.00.000	Materiali per la profilassi igienico-sanitari: vaccini	€.	0		*0*

4.20.50.10.060.010.00.000	Prodotti farmaceutici per uso veterinario	€.	0		0
4.20.50.10.065.010.00.000	Sangue ed emocomponenti	€.	0		0
4.20.50.10.065.020.00.000	Sangue ed emocomponenti acquistati Extraregione	€.	0		0
4.20.50.10.080.010.00.000	Altri beni e prodotti sanitari (PRODOTTI SENZA REPERTORIO E/O CND)	€.	0		0

4.20.50.20.000.000.00.000	**B.14.B Variazione rimanenze non sanitarie - Totale**	**€.**	**-**	***0***	***0***

COD_COGE_NI	*Descrizione*		*Valore netto al 31/12/2016*	*Valore netto al 31/12/2017*	*Variazione*
4.20.50.20.005.010.00.000	Prodotti alimentari	€.	0		0
4.20.50.20.010.010.00.000	Materiale di guardaroba, di pulizia e di convivenza in genere	€.	0		0
4.20.50.20.015.010.00.000	Carburante	€.	0		0
4.20.50.20.015.020.00.000	Combustibili	€.	0		0
4.20.50.20.020.010.00.000	Cancelleria e stampati	€.	0		0
4.20.50.20.025.010.00.000	Materiale per EDP	€.	0		0
4.20.50.20.030.010.00.000	Materiale per manutenzioni e riparazioni immobili	€.	0		0
4.20.50.20.030.020.00.000	Materiale per manutenzioni e riparazioni mobili e macchine	€.	0		0
4.20.50.20.030.030.00.000	Materiale per manutenzioni e riparazioni attrez. Tecnico economali	€.	0		0
4.20.50.20.030.040.00.000	Materiale per manutenzioni e riparazioni automezzi (tutti)	€.	0		0
4.20.50.20.030.080.00.000	Altro materiale per manutenzioni e riparazioni	€.	0		0
4.20.50.20.080.010.00.000	Altri beni non sanitari	€.	0		0

4.20.60.00.000.000.00.000	**B.15 Accantonamenti tipici dell'esercizio - Totale**	**€.**	**8.917**	**2.603**	***(6.314)***

COD_COGE_NI	*Descrizione*		*Valore netto al 31/12/2016*	*Valore netto al 31/12/2017*	*Variazione*
4.20.60.10.010.000.00.000	Accantonamenti per cause civili ed oneri processuali	€.	0		0
4.20.60.10.020.000.00.000	Accantonamenti per contenzioso personale dipendente	€.	0		0
4.20.60.10.040.000.00.000	Accantonamenti per copertura diretta dei rischi (autoassicurazione)	€.	0		0
4.20.60.10.080.000.00.000	Altri accantonamenti per rischi	€.	0		0
4.20.60.40.010.000.00.000	Acc. Rinnovi convenzioni MMG/Pls/MCA ed altri	€.	0		0
4.20.60.40.020.000.00.000	Acc. Rinnovi contratt. - dirigenza medica	€.	0		0
4.20.60.40.030.000.00.000	Acc. Rinnovi contratt.- dirigenza non medica	€.	0		0
4.20.60.40.040.000.00.000	Acc. Rinnovi contratt.: - comparto	€.	0		0
4.20.60.50.030.000.00.000	Accantonamenti per quote inutilizzate contributi vincolati dell'esercizio da soggetti pubblici (extra fondo) Vincolati	€.	8.917	2.603	*(6.314)*
4.20.60.80.010.000.00.000	Altri accantonamenti	€.	0		0

Si ricorda che l'accantonamento al TFR va indicato nelle rispettive tabelle del personale;
che l'accantonamento al Fondo trattamento di fine mandato va indicato nella voce "costi per prestazioni di servizi" accesa alle collaborazioni coordinate e continuative.

	Valore netto al 31/12/2016	*Valore netto al 31/12/2017*	*Variazione*

BUCOR!!!

5.00.00.00.000.000.00.000	**C) PROVENTI ED ONERI FINANZIARI**	**€.**	**0**	**0**	***0***

			Valore netto al 31/12/2016	*Valore netto al 31/12/2017*	*Variazione*
5.10.00.00.000.000.00.000	**C) PROVENTI FINANZIARI (Parziale)**	**€.**	**0**	***0***	***0***

5.10.10.00.000.000.00.000	**C.1 Interessi attivi - Totale**	**€.**	**0**	**0**	***0***

COD_COGE_NI	*Descrizione*		*Valore netto al 31/12/2016*	*Valore netto al 31/12/2017*	*Variazione*
5.10.10.10.010.000.00.000	Interessi attivi su c/tesoreria	€.	0		*0*
5.10.10.20.010.000.00.000	Interessi attivi su c/c bancari	€.	0		*0*
5.10.10.20.020.000.00.000	Interessi attivi su c/c postali	€.	0		*0*
5.10.10.30.010.000.00.000	Interessi attivi su titoli	€.	0		*0*
5.10.10.30.020.000.00.000	Interessi attivi su crediti commerciali	€.	0		*0*
5.10.10.30.080.000.00.000	Altri interessi attivi	€.	0		*0*
5.10.10.30.090.000.00.000	Interessi attivi verso ATS-ASST-Fondazioni della Regione	€.	0		*0*

Gli interessi attivi sono indicati al netto di eventuali ritenute erariali se sono relativi a conti utilizzati nell'attività istituzionale.
Nel caso siano relativi a conti utilizzati nell'attività commerciale, gli interessi attivi sono stati rilevati al lordo della ritenuta d'acconto.

5.10.20.00.000.000.00.000	**C.2 Altri proventi finanziari - Totale**	**€.**	**0**	**0**	***0***

COD_COGE_NI	*Descrizione*		*Valore netto al 31/12/2016*	*Valore netto al 31/12/2017*	*Variazione*
5.10.20.10.000.000.00.000	Proventi da partecipazioni	€.	0		*0*
5.10.20.30.000.000.00.000	Proventi finanziari da titoli iscritti nelle immobilizzazioni	€.	0		*0*
5.10.20.40.000.000.00.000	Altri proventi finanziari diversi dai precedenti	€.	0		*0*

I dividendi sono stati indicati al netto della eventuale ritenuta d'acconto.

			Valore netto al 31/12/2016	*Valore netto al 31/12/2017*	*Variazione*
5.20.00.00.000.000.00.000	**C) ONERI FINANZIARI (Parziale)**	**€.**	**0**	***0***	***0***

5.20.10.00.000.000.00.000	**C.3 Interessi passivi - Totale**	**€.**	**0**	**0**	***0***

COD_COGE_NI	*Descrizione*		*Valore netto al 31/12/2016*	*Valore netto al 31/12/2017*	*Variazione*
5.20.10.10.010.000.00.000	Interessi passivi su c/c tesoreria	€.	0		*0*
5.20.10.20.010.000.00.000	Interessi passivi su mutui	€.	0		*0*
5.20.10.20.020.000.00.000	Commissioni su fidejussioni	€.	0		*0*
5.20.10.30.010.000.00.000	Interessi passivi verso fornitori	€.	0		*0*
5.20.10.30.020.000.00.000	Interessi passivi di mora	€.	0		*0*
5.20.10.30.030.000.00.000	Interessi passivi canoni di leasing	€.	0		*0*

BOZZA

5.20.10.30.070.000.00.000	Altri interessi passivi	€.	0		0
5.20.10.30.080.000.00.000	Interessi passivi verso ATS-ASST-Fondazioni della Regione	€.	0		0

5.20.20.00.000.000.00.000	**C.4 Altri oneri finanziari - Totale**	**€.**	**0**	**0**	***0***

COD_COGE_NI	*Descrizione*		*Valore netto al 31/12/2016*	*Valore netto al 31/12/2017*	*Variazione*
5.20.20.10.000.000.00.000	Altri oneri finanziari	€.	0		0
5.20.20.20.000.000.00.000	Perdite su cambi	€.	0		0

PILS.C.R.I.B.A.

			Valore netto al 31/12/2016	Valore netto al 31/12/2017	Variazione
6.00.00.00.000.000.00.000	**D) RETTIFICHE DI VALORE DI ATTIVITA' FINANZIARIE**	**€.**	**0**	**0**	***0***

6.10.00.00.000.000.00.000	**D.1 Rivalutazioni - Totale**	**€.**	**-**	**-**	***0***

COD_COGE_NI	*Descrizione*		*Valore netto al 31/12/2016*	*Valore netto al 31/12/2017*	*Variazione*
6.10.80.00.000.000.00.000	Altro	€.	0		*0*

6.20.00.00.000.000.00.000	**D.2 Svalutazioni - Totale**	**€.**	**-**	**-**	***0***

COD_COGE_NI	*Descrizione*		*Valore netto al 31/12/2016*	*Valore netto al 31/12/2017*	*Variazione*
6.20.10.00.000.000.00.000	Di partecipazioni	€.	0		*0*

			Valore netto al 31/12/2016	Valore netto al 31/12/2017	Variazione
7.00.00.00.000.000.00.000	**E) PROVENTI E ONERI Straordinari**	**€.**	**(16)**	**0**	***16***

7.10.00.00.000.000.00.000	**E.1) Proventi Straordinari - Totale**	**€.**	**-**	**-**	***0***

COD_COGE_NI	*Descrizione*		*Valore netto al 31/12/2016*	*Valore netto al 31/12/2017*	*Variazione*
7.10.10.10.000.000.00.000	Plusvalenze da cessione di beni	€.	0		*0*
7.10.10.20.000.000.00.000	Plusvalenze da ATS-ASST-Fondazioni della Regione	€.	0		*0*
7.10.10.80.000.000.00.000	Altre plusvalenze	€.	0		*0*
7.10.20.10.000.000.00.000	Proventi da donazioni e liberalità diverse	€.	0		*0*
7.10.30.10.000.000.00.000	Sopravvenienze e insussistenze attive verso ATS/ASST/Fondazioni della Regione	€.	0		*0*
7.10.30.30.000.000.00.000	Sopravvenienze e insussistenze attive v/terzi relative al personale	€.	0		*0*
7.10.30.40.000.000.00.000	Sopravvenienze e insussistenze attive v/terzi relative alle convenzioni con medici di base	€.	0		*0*
7.10.30.50.000.000.00.000	Sopravvenienze e insussistenze attive v/terzi relative alle convenzioni per la specialistica	€.	0		*0*
7.10.30.60.000.000.00.000	Sopravvenienze e insussistenze attive v/terzi relative all'acquisto prestaz. Sanitarie da operatori accreditati	€.	0		*0*
7.10.30.70.000.000.00.000	Sopravvenienze e insussistenze attive v/terzi relative all'acquisto di beni e servizi	€.	0		*0*
7.10.30.80.000.000.00.000	Altre sopravvenienze e insussistenze attive v/terzi	€.	0		*0*
7.10.80.10.000.000.00.000	Altri proventi Straordinari	€.	0		*0*

7.20.00.00.000.000.00.000	**E.2) Oneri Straordinari - Totale**	**€.**	**16**	**-**	***(16)***

COD_COGE_NI	*Descrizione*		*Valore netto al 31/12/2016*	*Valore netto al 31/12/2017*	*Variazione*
7.20.10.10.000.000.00.000	Minusvalenze	€.	0		*0*

BILSOC - Bilancio Sociale

7.20.20.10.000.000.00.000	Oneri tributari da esercizi precedenti	€.	0		0
7.20.30.10.000.000.00.000	Oneri da cause civili	€.	0		0
7.20.40.10.000.000.00.000	Sopravvenienze e insussistenze passive verso ATS/ASST/Fondazioni della Regione relative alla mobilità intraregionale	€.	0		0
7.20.40.15.000.000.00.000	Altre sopravvenienze e insussistenze passive verso ATS/ASST/Fondazioni della Regione	€.	0		0
7.20.40.25.000.000.00.000	Sopravvenienze e insussistenze passive v/terzi relative al personale - dirigenza medica	€.	0		0
7.20.40.30.000.000.00.000	Sopravvenienze e insussistenze passive v/terzi relative al personale - dirigenza non medica	€.	0		0
7.20.40.35.000.000.00.000	Sopravvenienze e insussistenze passive v/terzi relative al personale - comparto	€.	0		0
7.20.40.40.000.000.00.000	Sopravvenienze e insussistenze passive v/terzi relative alle convenzioni con medici di base	€.	0		0
7.20.40.45.000.000.00.000	Sopravvenienze e insussistenze passive v/terzi relative alle convenzioni per la specialistica	€.	0		0
7.20.40.50.000.000.00.000	Sopravvenienze e insussistenze passive v/terzi relative all'acquisto prestaz. sanitarie da operatori accreditati	€.	0		0
7.20.40.60.000.000.00.000	Sopravvenienze e insussistenze passive v/terzi relative all'acquisto di beni e servizi	€.	0		0
7.20.40.80.000.000.00.000	Altre sopravvenienze e insussistenze passive v/terzi	€.	16		(16)
7.20.80.10.000.000.00.000	Altri oneri Straordinari	€.	0		0

			Valore netto al 31/12/2016	*Valore netto al 31/12/2017*	*Variazione*
8.20.00.00.000.000.00.000	**Y. IMPOSTE E TASSE**	**€.**	**4**	**3**	**(1)**

COD_COGE_NI	*Descrizione*		*Valore netto al 31/12/2016*	*Valore netto al 31/12/2017*	*Variazione*
8.20.10.10.000.000.00.000	IRAP relativa a personale dipendente	€.	0		0
8.20.10.20.000.000.00.000	IRAP relativa a collaboratori e personale assimilato a lavoro dipendente	€.	4	3	(1)
8.20.10.30.000.000.00.000	IRAP relativa ad attività di libera professione (intramoenia)	€.	0		0
8.20.10.40.000.000.00.000	IRAP relativa ad attività commerciali	€.	0		0
8.20.20.10.000.000.00.000	IRES su attività istituzionale	€.	0		0
8.20.20.20.000.000.00.000	IRES su attività commerciale	€.	0		0
8.20.30.10.000.000.00.000	Accantonamento a F.do Imposte (Accertamenti, condoni, ecc.)	€.	0		0

	TOTALE RICAVI	€.	20.354	17.937	- 2.417
	- Costi capitalizzati	€.	6.064	8.951	2.887
	TOTALE RICAVI (al netto dei Costi capitalizzati)	**€.**	**14.290**	**8.986**	**- 5.304**
	TOTALE COSTI	€.	20.354	17.937	- 2.417
	- Costi capitalizzati	€.	6.064	8.951	2.887
	TOTALE COSTI (al netto dei Costi capitalizzati)	**€.**	**14.290**	**8.986**	**- 5.304**
9.99.99.99.999.999.99.999	**RISULTATO ECONOMICO**	**€.**	**-**	**-**	**0**

PLS.C.R.I.T.A

Codice Conto	PRESTAZIONI SANITARIE EROGATE IN REGIME DI INTRAMOENIA	Valore netto al 31/12/2016	Valore netto al 31/12/2017	Variazione
4.10.20.10.500.010.00.000	Ricavi per prestazioni sanitarie intramoenia - Area ospedaliera	0	0	0
4.10.20.10.500.020.00.000	Ricavi per prestazioni sanitarie intramoenia - Area specialistica	0	0	0
4.10.20.10.500.030.00.000	Ricavi per prestazioni sanitarie intramoenia - Area sanità pubblica	0	0	0
4.10.20.10.500.110.00.000	Ricavi per prestazioni sanitarie intramoenia - Consulenze (ex art. 55 c.1 lett. c), d) ed ex art. 57-58)	0	0	0
4.10.20.10.500.120.00.000	Ricavi per prestazioni sanitarie intramoenia - Consulenze (ex art. 55 c.1 lett. c), d) ed ex art. 57-58) (Aziende sanitarie pubbliche della Regione)	0	0	0
4.10.20.10.500.210.00.000	Ricavi per prestazioni sanitarie intramoenia - Altro	0	0	0
4.10.20.10.500.220.00.000	Ricavi per prestazioni sanitarie intramoenia - Altro (Aziende sanitarie pubbliche della Regione)	0	0	0
	TOTALE RICAVI INTRAMOENIA	**0**	**0**	**0**
4.20.10.10.120.010.00.000	Compartecipazione al personale per att. libero professionale intramoenia - Area ospedaliera	0	0	0
4.20.10.10.120.012.00.000	Compartecipazione al personale per att. libero professionale intramoenia- Area specialistica	0	0	0
4.20.10.10.120.015.00.000	Compartecipazione al personale per att. libero professionale intramoenia - Area sanità pubblica	0	0	0
4.20.10.10.120.020.00.000	Servizi di consulenza sanitaria in area pagamento (art. 55 c.1 lett. c) d) ed ex art. 57-58 CCNL)	0	0	0
4.20.10.10.120.025.00.000	Servizi di consulenza sanitaria in area pagamento (art. 55 c.1 lett. c) d) ed ex art. 57-58 CCNL) - attività v/ATS-ASST-Fondazioni della Regione	0	0	0
4.20.10.10.120.040.00.000	Costi per prestazioni sanitarie intramoenia - Altro verso ATS-ASST-Fondazioni della Regione	0	0	0
	TOTALE QUOTE RETROCESSE AL PERSONALE (ESCLUSO IRAP)	**0**	**0**	**0**
	IRAP relativa ad attività di libera professione (intramoenia)	0	0	0
	Accantonamento L. Balduzzi			0
	Accantonamento al Fondo di perequazione			0
	TOTALE COSTI INTRAMOENIA	**0**	**0**	**0**
	PRIMO MARGINE LIBERA PROFESSIONE	**0**	**0**	**0**
	Indennità di esclusività medica per attività di libera professione			0
	Costi diretti aziendali			0

FUSCRIBA

Costi generali aziendali			0
TOTALE ALTRI COSTI INTRAMOENIA	**0**	**0**	**0**

RLS.C.R.I.B.A.

CODICE MOD. CE	DETTAGLIO CONTRIBUTI IN C/ESERCIZIO	Atto	Data	Oggetto	Importo assegnato	Importo utilizzato	Codice conto
4.10.10.10.010.000.00.000	Finanziamento di parte corrente (FSR indistinto)				0		
4.10.10.10.015.000.00.000	Finanziamento di parte corrente ASSI (FSR indistinto)				0		
4.10.10.10.020.000.00.000	Funzioni non tariffate (FSR indistinto)				0		
4.10.10.10.025.000.00.000	Funzioni non tariffate per presidio servizi territoriali (FSR indistinto)				0		
4.10.10.10.045.000.00.000	Contributo da destinare al finanziamento del PSSR, progetti obiettivo, miglioramento qualità offerta e realizzazione piani di sviluppo regionali (FSR indistinto)				0		
4.10.10.10.050.000.00.000	Contributi per obiettivi di piano sanitario nazionale (di parte corrente) (FSR indistinto)				0		
4.10.10.20.015.010.00.000	Contributi da Regione (extra fondo) - Risorse aggiuntive da bilancio regionale a titolo di copertura LEA				0		
4.10.10.20.015.020.00.000	Contributi da Regione (extra fondo) - Risorse aggiuntive da bilancio regionale a titolo di copertura extra LEA				0		

DETTAGLIO ACQUISTI DI BENI SANITARI PER TIPOLOGIA DI DISTRIBUZIONE	Distribuzione		TOTALE
	Diretta	Per conto	
Prodotti farmaceutici ed emoderivati:			0
Medicinali con AIC, ad eccezione di vaccini ed emoderivati di produzione regionale			0
Medicinali senza AIC			0
Emoderivati di produzione regionale			0
Prodotti dietetici			0
TOTALE	**0**	**0**	**0**

CODICE MOD. CE	DETTAGLIO COSTI PER CONTRATTI MULTISERVIZIO (GLOBAL SERVICE)	Valore CE al 31/12/2017	TIPOLOGIA DI CONTRATTO		% di incidenza multiservizio
		0	Multiservizio	Altro	
BA1580	Lavanderia			0	
BA1590	Pulizia			0	
BA1600	Mensa			0	
BA1610	Riscaldamento			0	
BA1620	Servizi di assistenza informatica			0	
BA1630	Servizi trasporti (non sanitari)			0	
BA1640	Smaltimento rifiuti			0	
BA1650	Utenze telefoniche			0	
BA1660	Utenze elettricità			0	
BA1670	Altre utenze			0	
BA1680	Premi di assicurazione			0	
BA1720	Altri servizi non sanitari da pubblico (Aziende sanitarie pubbliche della Regione)			0	
BA1730	Altri servizi non sanitari da altri soggetti pubblici			0	
BA1740	Altri servizi non sanitari da privato	0		0	
BA1890	Formazione (esternalizzata e non) da pubblico			0	
BA1900	Formazione (esternalizzata e non) da privato			0	
BA1910	Manutenzione e riparazione (ordinaria esternalizzata):	0	0	0	
BA1920	*Manutenzione e riparazione ai fabbricati e loro pertinenze*			0	
BA1930	*Manutenzione e riparazione agli impianti e macchinari*			0	
BA1940	*Manutenzione e riparazione alle attrezzature sanitarie e scientifiche*			0	
BA1950	*Manutenzione e riparazione ai mobili e arredi*			0	
BA1960	*Manutenzione e riparazione agli automezzi*			0	
BA1970	*Altre manutenzioni e riparazioni*			0	
BA1980	*Manutenzioni e riparazioni da Aziende sanitarie pubbliche della Regione*			0	
	TOTALE	**0**	**0**	**0**	

DETTAGLIO LEASING	Delibera	Decorrenza	Valore contratto con	Scadenza	Costo imputato	Canoni a

R.I.S.C.R.I.B.A.

DETTAGLIO LEASING	Delibera	contratto	IVA	contratto	all'esercizio	scadere
Leasing finanziari attivati con fondi aziendali:			0		0	0
Leasing finanziari attivati con fondi della Regione			0		0	0
Totale Leasing finanziari			0		0	0

	DETTAGLIO ACQUISTI DI SERVIZI SANITARI - DA PRIVATO	Codice Struttura da classificazione NSIS	Partita IVA /C.Fisc.	Tipologia di prestazione	Anno di competenza	Importo fatturato	Fatture da ricevere	Note di credito da ricevere	Budget / Tetto annuale	Importo liquidato/ certificato	Importo Rilevato in Co.Ge.	Importo delle note di credito richieste	Importo delle note di credito ricevute	Importo pagato
	Inserire di seguito le singole strutture private. Compilare una riga per ogni tipo di prestazione acquisita				2017	0	0	0	0	0	0	0	0	0
					2017									
					2017									
					2017									

RESCRIBA

					2017									
					2017									
					2017									

				2017									
				2017									
				2017									

				2017									
				2017									
				2017									

				2017									
				2017									
				2017									

				2017									
				2017									
				2017									

				2017									
				2017									
				2017									
				2017									

RLS.C.R.I.B.A.

COD_COGE	Dettaglio nota integrativa di: ATS DELLA VAL PADANA - Consuntivo 2017		TOTALE N.I.	TOTALE FOGLIO CONS	Codice Azienda	ATS DELLA CITTA' METROPOLITANA DI MILANO	ATS DELL'INSUBRIA	ATS DELLA MONTAGNA	ATS DELLA BRIANZA	ATS DI BERGAMO	ATS DI BRESCIA	ATS DELLA VAL PADANA	ATS DI PAVIA
	(Valori in migliaia di Euro)			327		321	322	323	324	325	326	327	328
	Dettagli della voce:												
4.10.30.20.040.010.00.000	Rimborso per acquisto altri beni da parte di Ats/Asst/Fondazioni della Regione	€	-										
	Dispositivi medici	€		-									
	Dispositivi medici impiantabili attivi	€		-									
	Dispositivi medico diagnostici in vitro (IVD)	€		-									
	Prodotti dietetici	€		-									
	Materiali per la profilassi (vaccini)	€		-									
	Prodotti chimici	€		-									
	Materiali e prodotti per uso veterinario	€		-									
	Altri beni e prodotti sanitari:	€		-									
	Totale dettaglio rimborsi per beni sanitari	€		-		-	-	-	-	-	-	-	-
	Prodotti alimentari	€		-									
	Materiali di guardaroba, di pulizia e di convivenza in genere	€		-									
	Combustibili, carburanti e lubrificanti	€		-									
	Supporti informatici e cancelleria	€		-									
	Materiale per la manutenzione	€		-									
	Altri beni e prodotti non sanitari:	€		-									
	Totale dettaglio rimborsi per beni non sanitari	€		-	**Quadratura**	-	-	-	-	-	-	-	-
	Totale dettaglio rimborsi (Altri)	€		-	***0***	-	-	-	-	-	-	-	-
	Dettagli della voce:												
4.20.05.10.800.810.00.000	Altri beni e prodotti sanitari (escluso Specialità medicinali, ossigeno, emoderivati e sangue) da Ats/Asst/Fondazioni della Regione	€	-										
	Dispositivi medici	€		-									
	Dispositivi medici impiantabili attivi	€		-									
	Dispositivi medico diagnostici in vitro (IVD)	€		-									
	Prodotti dietetici	€		-									
	Materiali per la profilassi (vaccini)	€		-									
	Prodotti chimici	€		-									
	Materiali e prodotti per uso veterinario	€		-									
	Altri beni e prodotti sanitari:	€		-	**Quadratura**								
	Totale dettaglio acquisti per altri beni e prodotti sanitari	€		-	***0***	-	-	-	-	-	-	-	-
4.20.05.20.800.810.00.000	Altri beni non sanitari da Ats/Asst/Fondazioni della Regione	€	-										
	Prodotti alimentari	€		-									
	Materiali di guardaroba, di pulizia e di convivenza in genere	€		-									
	Combustibili, carburanti e lubrificanti	€		-									
	Supporti informatici e cancelleria	€		-									
	Materiale per la manutenzione	€		-									
	Altri beni e prodotti non sanitari:	€		-	**Quadratura**								
	Totale dettaglio acqusti per altri beni non sanitari	€		-	***0***	-	-	-	-	-	-	-	-

RISERVATO

Dettaglio nota integrativa di: ATS DELLA VAL PADANA - Consuntivo 2017		ASST GRANDE OSPEDALE METROPOLITANO NIGUARDA	ASST SANTI PAOLO E CARLO	ASST FATEBENEFRATELLI SACCO	ASST CENTRO SPECIALISTICO ORTOPEDICO TRAUMATOLOGICO	ASST OVEST MILANESE	ASST RHODENSE	ASST NORD MILANO	ASST MELEGNANO E DELLA MARTESANA	ASST DI LODI	ASST DEI SETTE LAGHI	ASST DELLA VALLE OLONA	ASST LARIANA	ASST DELLA VALTELLINA E DELL'ALTO LARIO	ASST DELLA VALCAMONICA
(Valori in migliaia di Euro)		701	702	703	704	705	706	707	708	709	710	711	712	713	714
Dettagli della voce:															
Rimborso per acquisto altri beni da parte di Ats/Asst/Fondazioni della Regione	€														
Dispositivi medici	€														
Dispositivi medici impiantabili attivi	€														
Dispositivi medico diagnostici in vitro (IVD)	€														
Prodotti dietetici	€														
Materiali per la profilassi (vaccini)	€														
Prodotti chimici	€														
Materiali e prodotti per uso veterinario	€														
Altri beni e prodotti sanitari:	€														
Totale dettaglio rimborsi per beni sanitari	€	-	-	-	-	-	-	-	-	-	-	-	-	-	-
Prodotti alimentari	€														
Materiali di guardaroba, di pulizia e di convivenza in genere	€														
Combustibili, carburanti e lubrificanti	€														
Supporti informatici e cancelleria	€														
Materiale per la manutenzione	€														
Altri beni e prodotti non sanitari:	€														
Totale dettaglio rimborsi per beni non sanitari	€	-	-	-	-	-	-	-	-	-	-	-	-	-	-
Totale dettaglio rimborsi (Altri)	€	-	-	-	-	-	-	-	-	-	-	-	-	-	-
Dettagli della voce:															
Altri beni e prodotti sanitari (escluso Specialità medicinali, ossigeno, emoderivati e sangue) da Ats/Asst/Fondazioni della Regione	€														
Dispositivi medici	€														
Dispositivi medici impiantabili attivi	€														
Dispositivi medico diagnostici in vitro (IVD)	€														
Prodotti dietetici	€														
Materiali per la profilassi (vaccini)	€														
Prodotti chimici	€														
Materiali e prodotti per uso veterinario	€														
Altri beni e prodotti sanitari:	€														
Totale dettaglio acquisti per altri beni e prodotti sanitari	€	-	-	-	-	-	-	-	-	-	-	-	-	-	-
Altri beni non sanitari da Ats/Asst/Fondazioni della Regione	€														
Prodotti alimentari	€														
Materiali di guardaroba, di pulizia e di convivenza in genere	€														
Combustibili, carburanti e lubrificanti	€														
Supporti informatici e cancelleria	€														
Materiale per la manutenzione	€														
Altri beni e prodotti non sanitari:	€														
Totale dettaglio acqusti per altri beni non sanitari	€	-	-	-	-	-	-	-	-	-	-	-	-	-	-

FSC: BA

Dettaglio nota integrativa di: ATS DELLA VAL PADANA - Consuntivo 2017		ASST DI LECCO	ASST DI MONZA	ASST DI VIMERCATE	ASST PAPA GIOVANNI XXIII	ASST DI BERGAMO OVEST	ASST DI BERGAMO EST	ASST DEGLI SPEDALI CIVILI DI BRESCIA	ASST DELLA FRANCIACORTA	ASST DEL GARDA	ASST DI CREMONA	ASST DI MANTOVA	ASST DI CREMA	ASST DI PAVIA	INRCA CENTRO PER LE BRONC. - CASATENOVO
(Valori in migliaia di Euro)		715	716	717	718	719	720	721	722	723	724	725	726	727	920
Dettagli della voce:															
Rimborso per acquisto altri beni da parte di Ats/Asst/Fondazioni della Regione	€														
Dispositivi medici	€														
Dispositivi medici impiantabili attivi	€														
Dispositivi medico diagnostici in vitro (IVD)	€														
Prodotti dietetici	€														
Materiali per la profilassi (vaccini)	€														
Prodotti chimici	€														
Materiali e prodotti per uso veterinario	€														
Altri beni e prodotti sanitari:	€														
Totale dettaglio rimborsi per beni sanitari	€	-	-	-	-	-	-	-	-	-	-	-	-	-	-
Prodotti alimentari	€														
Materiali di guardaroba, di pulizia e di convivenza in genere	€														
Combustibili, carburanti e lubrificanti	€														
Supporti informatici e cancelleria	€														
Materiale per la manutenzione	€														
Altri beni e prodotti non sanitari:	€														
Totale dettaglio rimborsi per beni non sanitari	€	-	-	-	-	-	-	-	-	-	-	-	-	-	-
Totale dettaglio rimborsi (Altri)	€	-	-	-	-	-	-	-	-	-	-	-	-	-	-
Dettagli della voce:															
Altri beni e prodotti sanitari (escluso Specialità medicinali, ossigeno, emoderivati e sangue) da Ats/Asst/Fondazioni della Regione	€														
Dispositivi medici	€														
Dispositivi medici impiantabili attivi	€														
Dispositivi medico diagnostici in vitro (IVD)	€														
Prodotti dietetici	€														
Materiali per la profilassi (vaccini)	€														
Prodotti chimici	€														
Materiali e prodotti per uso veterinario	€														
Altri beni e prodotti sanitari:	€														
Totale dettaglio acquisti per altri beni e prodotti sanitari	€	-	-	-	-	-	-	-	-	-	-	-	-	-	-
Altri beni non sanitari da Ats/Asst/Fondazioni della Regione	€														
Prodotti alimentari	€														
Materiali di guardaroba, di pulizia e di convivenza in genere	€														
Combustibili, carburanti e lubrificanti	€														
Supporti informatici e cancelleria	€														
Materiale per la manutenzione	€														
Altri beni e prodotti non sanitari:	€														
Totale dettaglio acqusti per altri beni non sanitari	€	-	-	-	-	-	-	-	-	-	-	-	-	-	-

ATS DELLA VAL PADANA

COD. CONI	Dettaglio nota integrativa di: ATS DELLA VAL PADANA - Consuntivo 2017		TOTALE N.I.	TOTALE FOGLIO CONS	Codice Azienda	ATS DELLA CITTA' METROPOLITANA DI MILANO	ATS DELL'INSUBRIA	ATS DELLA MONTAGNA	ATS DELLA BRIANZA	ATS DI BERGAMO	ATS DI BRESCIA	ATS DELLA VAL PADANA	ATS DI PAVIA	ASST GRANDE OSPEDALE METROPOLITANO NIGUARDA	ASST SANTI PAOLO E CARLO	ASST FATEBENEFRATELLI SACCO	ASST CENTRO SPECIALISTICO ORTOPEDICO TRAUMATOLOGICO	ASST OVEST MILANESE	ASST RHODENSE	ASST NORD MILANO	ASST MELEGNANO E DELLA MARTESANA	ASST DI LODI	ASST DEI SETTE LAGHI	ASST DELLA VALLE OLONA	ASST LARIANA	ASST DELLA VALTELLINA E DELL'ALTO LARIO	ASST DELLA VALCAMONICA
	(Valori in migliaia di Euro)			327		321	322	323	324	325	326	327	328	701	702	703	704	705	706	707	708	709	710	711	712	713	714
	A.1. Contributi in conto esercizio.																										
4.10.10.20.030.010.00.000	Contributi vincolati da ATS/ASST/Fondazioni della regione (extra fondo)	€	0	0	327	0	0	0	0	0	0	0	0	0	0	0	0	0	0	0	0	0	0	0	0	0	0
4.10.10.20.030.020.00.000	Altri contributi da ATS/ASST/Fondazioni della regione (extra fondo)	€	0	0	327	0	0	0	0	0	0	0	0	0	0	0	0	0	0	0	0	0	0	0	0	0	0
	A.2. Proventi e ricavi diversi.																										
4.10.20.10.010.010.00.000	ricavi per prestazioni drg per la ATS di appartenza	€	0	0	327	0	0	0	0	0	0	0	0	0	0	0	0	0	0	0	0	0	0	0	0	0	0
4.10.20.10.010.020.00.000	ricavi per prestazioni drg per altre ATS lombarde	€	0	0	327	0	0	0	0	0	0	0	0	0	0	0	0	0	0	0	0	0	0	0	0	0	0
4.10.20.10.020.010.00.000	ricavi per prestazioni attività' ambulatoriale per la ATS di appartenenza	€	0	0	327	0	0	0	0	0	0	0	0	0	0	0	0	0	0	0	0	0	0	0	0	0	0
4.10.20.10.020.020.00.000	ricavi per prestazioni attività' ambulatoriale per altre ATS lombarde	€	0	0	327	0	0	0	0	0	0	0	0	0	0	0	0	0	0	0	0	0	0	0	0	0	0
4.10.20.10.020.110.00.000	ricavi per prestazioni di "screening" ATS di appartenenza	€	0	0	327	0	0	0	0	0	0	0	0	0	0	0	0	0	0	0	0	0	0	0	0	0	0
4.10.20.10.020.120.00.000	ricavi per prestazioni di "screening" altre ATS della regione	€	0	0	327	0	0	0	0	0	0	0	0	0	0	0	0	0	0	0	0	0	0	0	0	0	0
4.10.20.10.020.210.00.000	ricavi per Neuro-psichiatria Infantile (Uonpia) per la ATS di appartenenza	€	0	0	327	0	0	0	0	0	0	0	0	0	0	0	0	0	0	0	0	0	0	0	0	0	0
4.10.20.10.020.220.00.000	ricavi per Neuro-psichiatria Infantile (Uonpia) per altre ATS lombarde	€	0	0	327	0	0	0	0	0	0	0	0	0	0	0	0	0	0	0	0	0	0	0	0	0	0
4.10.20.10.030.010.00.000	ricavi per attivita' di psichiatria (circ. 46/san) per la ATS di appartenenza	€	0	0	327	0	0	0	0	0	0	0	0	0	0	0	0	0	0	0	0	0	0	0	0	0	0
4.10.20.10.030.020.00.000	ricavi per attivita' di psichiatria (circ. 46/san) per altre ATS lombarde	€	0	0	327	0	0	0	0	0	0	0	0	0	0	0	0	0	0	0	0	0	0	0	0	0	0
4.10.20.10.040.010.01.000	ricavi per farmaci File F (escluso HCV) per la ATS di appartenenza	€	0	0	327	0	0	0	0	0	0	0	0	0	0	0	0	0	0	0	0	0	0	0	0	0	0
4.10.20.10.040.010.02.000	ricavi per farmaci HCV per la ATS di appartenenza	€	0	0	327	0	0	0	0	0	0	0	0	0	0	0	0	0	0	0	0	0	0	0	0	0	0
4.10.20.10.040.020.01.000	ricavi per farmaci File F (escluso HCV) per altre ATS lombarde	€	0	0	327	0	0	0	0	0	0	0	0	0	0	0	0	0	0	0	0	0	0	0	0	0	0
4.10.20.10.040.020.02.000	ricavi per farmaci HCV per altre ATS lombarde	€	0	0	327	0	0	0	0	0	0	0	0	0	0	0	0	0	0	0	0	0	0	0	0	0	0
4.10.20.10.040.080.01.000	ricavi per i farmaci File F (escluso HCV) per carcerati (per conto Istituti penitenziari)	€	0	0	327	0	0	0	0	0	0	0	0	0	0	0	0	0	0	0	0	0	0	0	0	0	0
4.10.20.10.040.080.02.000	ricavi per i farmaci HCV per carcerati (per conto Istituti penitenziari)	€	0	0	327	0	0	0	0	0	0	0	0	0	0	0	0	0	0	0	0	0	0	0	0	0	0
4.10.20.10.050.010.00.000	ricavi per farmaci erogati in "Doppio Canale" per ATS di appartenenza	€	0	0	327	0	0	0	0	0	0	0	0	0	0	0	0	0	0	0	0	0	0	0	0	0	0
4.10.20.10.050.020.00.000	ricavi per farmaci erogati in "Doppio Canale" per altre ATS lombarde	€	0	0	327	0	0	0	0	0	0	0	0	0	0	0	0	0	0	0	0	0	0	0	0	0	0
4.10.20.10.060.010.00.000	ricavi per farmaci erogati in "Primo ciclo" per ATS di appartenenza	€	0	0	327	0	0	0	0	0	0	0	0	0	0	0	0	0	0	0	0	0	0	0	0	0	0
4.10.20.10.060.020.00.000	ricavi per farmaci erogati in "Primo ciclo" per altre ATS lombarde	€	0	0	327	0	0	0	0	0	0	0	0	0	0	0	0	0	0	0	0	0	0	0	0	0	0
4.10.20.10.100.010.00.000	Prestazioni di servizi MMG, PLS, Continuità assistenziale per ATS di appartenenza	€	0	0	327	0	0	0	0	0	0	0	0	0	0	0	0	0	0	0	0	0	0	0	0	0	0
4.10.20.10.100.020.00.000	Prestazioni di servizi MMG, PLS, Continuità assistenziale per altre ATS lombarde	€	0	0	327	0	0	0	0	0	0	0	0	0	0	0	0	0	0	0	0	0	0	0	0	0	0
4.10.20.10.110.010.00.000	Prestazioni servizi farmaceutica convenzionata per ATS di appartenenza	€	0	0	327	0	0	0	0	0	0	0	0	0	0	0	0	0	0	0	0	0	0	0	0	0	0
4.10.20.10.110.020.00.000	Prestazioni servizi farmaceutica convenzionata per altre ATS lombarde	€	0	0	327	0	0	0	0	0	0	0	0	0	0	0	0	0	0	0	0	0	0	0	0	0	0
4.10.20.10.120.010.00.000	Prestazioni termali per ATS di appartenenza	€	0	0	327	0	0	0	0	0	0	0	0	0	0	0	0	0	0	0	0	0	0	0	0	0	0
4.10.20.10.120.020.00.000	Prestazioni termali per altre ATS lombarde	€	0	0	327	0	0	0	0	0	0	0	0	0	0	0	0	0	0	0	0	0	0	0	0	0	0
4.10.20.10.130.010.00.000	Prestazioni di trasporto ambulanze ed elisoccorso per ATS di appartenenza	€	0	0	327	0	0	0	0	0	0	0	0	0	0	0	0	0	0	0	0	0	0	0	0	0	0
4.10.20.10.130.020.00.000	Prestazioni di trasporto ambulanze ed elisoccorso per ATS/ASST/Irccs della Regione	€	0	0	327	0	0	0	0	0	0	0	0	0	0	0	0	0	0	0	0	0	0	0	0	0	0
4.10.20.10.190.010.00.000	Altre prestazioni sanitarie v/ATS di appartenenza	€	0	0	327	0	0	0	0	0	0	0	0	0	0	0	0	0	0	0	0	0	0	0	0	0	0
4.10.20.10.190.020.00.000	Altre prestazioni sanitarie verso altre ATS/ASST/Fondazioni lombardi	€	366	366	327	0	0	0	0	0	0	0	0	0	0	0	0	0	0	0	0	0	0	0	0	0	0
4.10.20.10.200.010.00.000	Altre prestazioni socio sanitarie v/ ATS di appartenenza	€	0	0	327	0	0	0	0	0	0	0	0	0	0	0	0	0	0	0	0	0	0	0	0	0	0
4.10.20.10.200.015.00.000	Ricavi per Voucher socio-sanitari ATS della Regione	€	0	0	327	0	0	0	0	0	0	0	0	0	0	0	0	0	0	0	0	0	0	0	0	0	0
4.10.20.10.200.020.00.000	Altre prestazioni socio sanitarie verso altre ATS/ASST/Fondazioni lombardi	€	0	0	327	0	0	0	0	0	0	0	0	0	0	0	0	0	0	0	0	0	0	0	0	0	0
4.10.20.10.300.010.00.000	Ricavi per consulenza sanitaria per ATS di appartenenza	€	0	0	327	0	0	0	0	0	0	0	0	0	0	0	0	0	0	0	0	0	0	0	0	0	0
4.10.20.10.300.020.00.000	Ricavi per consulenza sanitaria v/altre ATS/ASST-Fondazioni della Regione	€	0	0	327	0	0	0	0	0	0	0	0	0	0	0	0	0	0	0	0	0	0	0	0	0	0
4.10.20.10.500.120.00.000	Ricavi per servizi di consulenza sanitaria in area pagamento (art. 55 c.1 lett. c) d) ed ex art. 57-58 CCNL) verso ATS-ASST-Fondazioni della Regione	€	0	0	327	0	0	0	0	0	0	0	0	0	0	0	0	0	0	0	0	0	0	0	0	0	0
4.10.20.10.500.220.00.000	Ricavi per prestazioni sanitarie intramoenia - Altro verso ATS-ASST-Fondazioni della Regione	€	0	0	327	0	0	0	0	0	0	0	0	0	0	0	0	0	0	0	0	0	0	0	0	0	0
4.10.20.10.600.800.00.000	Ricavi di ATS per attività di prevenzione, salute ambiente di lavoro, igiene pubblica ed ambientale verso ATS/ASST/Fondazioni della Regione	€	548	548	327	0	0	0	0	55	0	0	0	0	0	0	0	0	0	0	0	0	0	0	0	0	0
4.10.20.10.650.020.00.000	Ricavi di ATS per sanzioni amministrative art. 12-bis, L.R. 31/1997 ATS/ASST/Fondazioni della Regione	€	18	18	327	0	0	0	0	0	0	0	0	0	0	0	0	0	0	0	0	0	0	0	0	0	0
4.10.20.20.050.020.00.000	Ricavi per formazione verso ATS/ASST/Fondazioni della Regione	€	0	0	327	0	0	0	0	0	0	0	0	0	0	0	0	0	0	0	0	0	0	0	0	0	0
4.10.20.20.080.010.00.000	Altri ricavi per prestazioni non sanitarie verso ATS/ASST/Fondazioni della Regione	€	432	432	327	0	0	0	0	0	0	0	0	0	0	0	0	0	0	0	0	0	0	0	0	0	0
4.10.20.30.080.010.00.000	Altri proventi diversi verso ATS/ASST/Fondazioni della Regione	€	0	0	327	0	0	0	0	0	0	0	0	0	0	0	0	0	0	0	0	0	0	0	0	0	0
	A.3) Concorsi, recuperi, rimborsi per attività tipiche.																										
4.10.30.20.010.010.00.000	Rimborso personale comandato e convenzionato c/o ATS/ASST/Fondazioni della Regione	€	249	249	327	0	0	0	0	0	0	0	0	0	0	0	0	0	0	0	0	0	0	0	0	0	36
4.10.30.20.020.010.00.000	Rimborsi per Cessione di farmaci ed emoderivati verso ATS/ASST/Fondazioni della Regione [ESCLUSI EMODERIVATI GESTITI VIA CONSORZIO	€	0	0	327	0	0	0	0	0	0	0	0	0	0	0	0	0	0	0	0	0	0	0	0	0	0
4.10.30.20.020.012.00.000	Rimborsi per Cessione emoderivati verso ATS/ASST/Fondazioni della Regione [SOLAMENTE OVE GESTITI NELL'AMBITO DEL CONSORZIO	€	0	0	327	0	0	0	0	0	0	0	0	0	0	0	0	0	0	0	0	0	0	0	0	0	0
4.10.30.20.030.010.00.000	Rimborsi per Cessione di sangue ed emocomponenti verso ATS/ASST/Fondazioni della Regione	€	0	0	327	0	0	0	0	0	0	0	0	0	0	0	0	0	0	0	0	0	0	0	0	0	0
4.10.30.20.040.010.00.000	Rimborso per acquisto altri beni da parte di ATS/ASST/Fondazioni della Regione	€	0	0	327	0	0	0	0	0	0	0	0	0	0	0	0	0	0	0	0	0	0	0	0	0	0
4.10.30.20.050.010.00.000	Altri concorsi, recupeni e rimborsi per attività tipiche da parte di ATS/ASST/Fondazioni della Regione	€	0	0	327	0	0	0	0	0	0	0	0	0	0	0	0	0	0	0	0	0	0	0	0	0	0
	B.1) Acquisti di beni																										
4.20.05.10.010.810.00.000	Farmaceutici: Specialità Medicinali da ATS/ASST/Fondazioni della Regione	€	0	0	327	0	0	0	0	0	0	0	0	0	0	0	0	0	0	0	0	0	0	0	0	0	0
4.20.05.10.010.820.00.000	Farmaceutici: Specialità Medicinali (Doppio Canale ex Nota CUF 37) da ATS/ASST/Fondazioni della Regione	€	0	0	327	0	0	0	0	0	0	0	0	0	0	0	0	0	0	0	0	0	0	0	0	0	0
4.20.05.10.020.810.00.000	Farmaceutici: Ossigeno da ATS/ASST/Fondazioni della Regione	€	0	0	327	0	0	0	0	0	0	0	0	0	0	0	0	0	0	0	0	0	0	0	0	0	0
4.20.05.10.020.820.00.000	Farmaceutici: Ossigeno (Doppio Canale) da ATS/ASST/Fondazioni della Regione	€	0	0	327	0	0	0	0	0	0	0	0	0	0	0	0	0	0	0	0	0	0	0	0	0	0
4.20.05.10.030.810.00.000	Emoderivati da ATS/ASST/Fondazioni della Regione [ESCLUSI EMODERIVATI GESTITI VIA CONSORZIO INTERREGIONALE]	€	0	0	327	0	0	0	0	0	0	0	0	0	0	0	0	0	0	0	0	0	0	0	0	0	0
4.20.05.10.030.812.00.000	Emoderivati da ATS/ASST/Fondazioni della Regione [SOLAMENTE OVE GESTITI NELL'AMBITO DEL CONSORZIO INTERREGIONALE]	€	0	0	327	0	0	0	0	0	0	0	0	0	0	0	0	0	0	0	0	0	0	0	0	0	0
4.20.05.10.030.820.00.000	Emoderivati (Doppio Canale ex Nota CUF 37) da ATS/ASST/Fondazioni della Regione	€	4	4	327	0	0	0	0	0	0	0	0	0	0	0	0	0	0	0	0	0	0	0	0	0	0
4.20.05.10.130.810.00.000	Sangue ed emocomponenti da ATS/ASST/Fondazioni della Regione	€	0	0	327	0	0	0	0	0	0	0	0	0	0	0	0	0	0	0	0	0	0	0	0	0	0
4.20.05.10.800.810.00.000	Altri beni e prodotti sanitari (escluso Specialità medicinali, ossigeno, emoderivati e sangue) da ATS/ASST/Fondazioni della Regione	€	0	0	327	0	0	0	0	0	0	0	0	0	0	0	0	0	0	0	0	0	0	0	0	0	0
4.20.05.20.800.810.00.000	Altri beni non sanitari da ATS/ASST/Fondazioni della Regione	€	0	0	327	0	0	0	0	0	0	0	0	0	0	0	0	0	0	0	0	0	0	0	0	0	0
	B.2) Acquisti di servizi																										
4.20.10.10.030.010.10.010	acquisto di prestazioni ambulatoriali da strutture pubbliche ubicate nel proprio territorio: ASST/ATS/Fondazioni pubbliche	€	108764	108764	327	0	0	0	0	0	0	0	0	0	0	0	0	0	0	0	0	0	0	0	0	0	0
4.20.10.10.030.010.10.030	acquisto di prestazioni ambulatoriali in strutture pubbliche ubicate in altre province della Lombardia: ASST/ATS/Fondazioni pubbliche	€	13370	13370	327	0	0	0	0	0	0	0	239	114	277	63	21	16	31	177	1.599	27	21	13	15	27
4.20.10.10.030.030.10.010	Prestazioni di "screening" in strutture pubbliche ubicate nel proprio territorio: ASST/ATS/Fondazioni pubbliche	€	1320	1320	327	0	0	0	0	0	0	0	0	0	0	0	0	0	0	0	0	0	0	0	0	0
4.20.10.10.030.030.10.030	Prestazioni di "screening" in strutture pubbliche ubicate in altre province della Lombardia: ASST/ATS/Fondazioni pubbliche	€	1	1	327	0	0	0	0	0	0	0	0	0	0	0	0	0	0	0	0	0	0	0	0	0
4.20.10.10.030.040.10.010	acquisto di prestazioni di Neuro-psichiatria Infantile (Uonpia) in strutture pubbliche ubicate nel proprio territorio: ASST/ATS/Fondazioni pubbliche	€	5318	5318	327	0	0	0	0	0	0	0	0	0	0	0	0	0	0	0	0	0	0	0	0	0
4.20.10.10.030.040.10.030	acquisto di prestazioni di Neuro-psichiatria Infantile (Uonpia) in strutture pubbliche ubicate in altre province della Lombardia: ASST/ATS/Fondazioni pubbliche	€	82	82	327	0	0	0	0	0	0	0	0	0	9	0	0	0	0	1	4	0	0	0	0	0
4.20.10.10.060.010.10.000	acquisto di Drg da strutture pubbliche ubicate nel proprio territorio: ASST/Fondazioni pubbliche	€	243010	243010	327	0	0	0	0	0	0	0	0	0	0	0	0	0	0	0	0	0	0	0	0	0
4.20.10.10.060.010.30.000	acquisto di Drg da strutture pubbliche ubicate in altre province della Lombardia: ATS/ASST/Fondazioni pubbliche	€	40151	40151	327	0	0	0	0	0	0	0	1.103	386	845	359	137	49	47	534	3.242	77	62	58	65	51
4.20.10.10.070.010.10.000	acquisto di prestazioni di psichiatria in strutture pubbliche ubicate nel proprio territorio: ASST/Fondazioni pubbliche	€	19081	19081	327	0	0	0	0	0	0	0	0	0	0	0	0	0	0	0	0	0	0	0	0	0
4.20.10.10.070.010.30.000	acquisto di prestazioni di psichiatria in strutture pubbliche ubicate in altre province lombarde: ATS/ASST/Fondazioni pubbliche	€	53	53	327	0	0	0	0	0	0	0	6	1	1	0	1	0	0	1	2	1	0	0	0	0
4.20.10.10.080.010.10.000	acquisto farmaci file F da strutture pubbliche ubicate nel proprio territorio: ASST/Fondazioni pubbliche	€	52640	52640	327	0	0	0	0	0	0	0	0	0	0	0	0	0	0	0	0	0	0	0	0	0
4.20.10.10.080.010.30.000	acquisto farmaci file F da strutture pubbliche ubicate in altre province della Regione: ATS/ASST/Fondazioni pubbliche	€	11733	11733	327	0	0	0	0	0	0	0	213	151	612	385	14	10	0	61	605	5	50	17	0	15
4.20.10.10.080.010.50.000	acquisto farmaci file F da Istituti penitenziari (anche per il tramite di ASST/Fondazioni pubbliche)	€	166	166	327	0	0	0	0	0	0	0	0	0	0	0	0	0	0	0	0	0	0	0	0	0
4.20.10.10.080.030.10.000	acquisto farmaci "Doppio canale" (ex Nota CUF 37 più ossigeno) da strutture pubbliche ubicate nel proprio territorio (rimborso farmaco più servizio): ASST/Fondazioni pubbliche	€	17970	17970	327	0	0	0	0	0	0	0	0	0	0	0	0	0	0	0	0	0	0	0	0	0
4.20.10.10.080.030.30.000	acquisto farmaci "Doppio canale" (ex Nota CUF 37 più ossigeno) da strutture pubbliche ubicate in altre province (rimborso farmaco più servizio): ATS/ASST/Fondazioni pubbliche	€	3093	3093	327	0	0	0	0	0	0	0	46	101	24	74	0	19	3	3	85	6	24	1	0	0
4.20.10.10.080.050.10.000	acquisto farmaci "Primo Ciclo" da strutture pubbliche ubicate nel proprio territorio: ASST/Fondazioni pubbliche	€	211	211	327	0	0	0	0	0	0	0	0	0	0	0	0	0	0	0	0	0	0	0	0	0
4.20.10.10.080.050.30.000	acquisto farmaci "Primo Ciclo" da strutture pubbliche ubicate in altre province della Regione: ASST/Fondazioni pubbliche	€	20	20	327	0	0	0	0	0	0	0	2	0	0	0	0	0	0	0	0	0	0	0	0	0
4.20.10.10.110.010.40.050	Acquisto di voucher sociosanitari da ATS/ASST/Fondazioni della Regione	€	0	0	327	0	0	0	0	0	0	0	0	0	0	0	0	0	0	0	0	0	0	0	0	0
4.20.10.10.110.010.80.010	altri acquisti di prestazioni di servizi socio sanitari da ATS/ASST/Fondazioni della Regione	€	0	0	327	0	0	0	0	0	0	0	0	0	0	0	0	0	0	0	0	0	0	0	0	0
4.20.10.10.110.010.80.110	altri acquisti di prestazioni di servizi socio assistenziali da ATS/ASST/Fondazioni della Regione	€	0	0	327	0	0	0	0	0	0	0	0	0	0	0	0	0	0	0	0	0	0	0	0	0
4.20.10.10.110.020.20.120	acquisto di prestazioni socio sanitarie integrate da RSA gestite da ASST (ATS/ASST/Fondazioni della Regione)	€	11	11	327	0	0	0	0	0	0	0	0	0	0	0	0	11	0	0	0	0	0	0	0	0
4.20.10.10.110.020.20.130	acquisto di prestazioni socio sanitarie integrate da CDI gestiti da ASST (ATS/ASST/Fondazioni della Regione)	€	0	0	327	0	0	0	0	0	0	0	0	0	0	0	0	0	0	0	0	0	0	0	0	0
4.20.10.10.110.020.20.140	acquisto di prestazioni socio sanitarie integrate da RSD gestite da ASST (ATS/ASST/Fondazioni della Regione)	€	0	0	327	0	0	0	0	0	0	0	0	0	0	0	0	0	0	0	0	0	0	0	0	0
4.20.10.10.110.020.20.150	acquisto di prestazioni socio sanitarie integrate da CDD gestiti da ASST (ATS/ASST/Fondazioni della Regione)	€	0	0	327	0	0	0	0	0	0	0	0	0	0	0	0	0	0	0	0	0	0	0	0	0
4.20.10.10.110.020.20.160	acquisto di prestazioni socio sanitarie integrate da hospice gestiti da ASST (ATS/ASST/Fondazioni della Regione)	€	0	0	327	0	0	0	0	0	0	0	0	0	0	0	0	0	0	0	0	0	0	0	0	0
4.20.10.10.120.025.00.000	Servizi di consulenza sanitaria in area pagamento (art. 55 c.1 lett. c) d) ed ex art. 57-58 CCNL) - attività v/ATS-ASST-Fondazioni della Regione	€	0	0	327	0	0	0	0	0	0	0	0	0	0	0	0	0	0	0	0	0	0	0	0	0
4.20.10.10.120.035.00.000	Servizi di consulenza sanitaria in area pagamento (art. 55 c.2 CCNL) v/ATS-ASST-Fondazioni della Regione	€	0	0	327	0	0	0	0	0	0	0	0	0	0	0	0	0	0	0	0	0	0	0	0	0
4.20.10.10.120.040.00.000	Costi per prestazioni sanitarie intramoenia - Altro verso ATS-ASST-Fondazioni della Regione	€	0	0	327	0	0	0	0	0	0	0	0	0	0	0	0	0	0	0	0	0	0	0	0	0
4.20.10.10.130.010.35.000	Altre Contribuzioni Passive e sussidi verso altre ATS/ASST/Fondazioni della regione	€	0	0	327	0	0	0	0	0	0	0	0	0	0	0	0	0	0	0	0	0	0	0	0	0
4.20.10.10.140.010.10.000	Consulenze sanitarie da ATS/ASST/Fondazioni della Regione	€	0	0	327	0	0	0	0	0	0	0	0	0	0	0	0	0	0	0	0	0	0	0	0	0
4.20.10.10.140.010.15.000	Consulenze socio-sanitarie da ATS/ASST/Fondazioni della Regione	€	0	0	327	0	0	0	0	0	0	0	0	0	0	0	0	0	0	0	0	0	0	0	0	0
4.20.10.10.140.010.20.000	Consulenze scientifiche da ATS/ASST/Fondazioni della Regione	€	0	0	327	0	0	0	0	0	0	0	0	0	0

Dettaglio nota integrativa di: ATS DELLA VAL PADANA - Consuntivo 2017		ASST DI LECCO	ASST DI MONZA	ASST DI VIMERCATE	ASST PAPA GIOVANNI XXIII	ASST DI BERGAMO OVEST	ASST DI BERGAMO EST	ASST DEGLI SPEDALI CIVILI DI BRESCIA	ASST DELLA FRANCIACORTA	ASST DEL GARDA	ASST DI CREMONA	ASST DI MANTOVA	ASST DI CREMA	ASST DI PAVIA	INRCA CENTRO PER LE BRONC. - CASATENOVO	IRCCS ISTITUTO NAZIONALE DEI TUMORI	IRCCS ISTITUTO NEUROLOGICO CARLO BESTA	IRCCS POLICLINICO SAN MATTEO	IRCCS OSPEDALE POLICLINICO DI MILANO	AZIENDA REGIONALE EMERGENZA URGENZA (AREU)	AGENZIA DEI CONTROLLI
(Valori in migliaia di Euro)		715	716	717	718	719	720	721	722	723	724	725	726	727	920	922	923	924	925	991	992
A.1. Contributi in conto esercizio.																					
Contributi vincolati da ATS/ASST/Fondazioni della regione (extra fondo)	€	0	0	0	0	0	0	0	0	0	0	0	0	0	0	0	0	0	0	0	0
Altri contributi da ATS/ASST/Fondazioni della regione (extra fondo)	€	0	0	0	0	0	0	0	0	0	0	0	0	0	0	0	0	0	0	0	0
A.2. Proventi e ricavi diversi.																					
ricavi per prestazioni drg per la ATS di appartenza	€	0	0	0	0	0	0	0	0	0	0	0	0	0	0	0	0	0	0	0	0
ricavi per prestazioni drg per altre ATS lombarde	€	0	0	0	0	0	0	0	0	0	0	0	0	0	0	0	0	0	0	0	0
ricavi per prestazioni attivita' ambulatoriale per la ATS di appartenenza	€	0	0	0	0	0	0	0	0	0	0	0	0	0	0	0	0	0	0	0	0
ricavi per prestazioni attivita' ambulatoriale per altre ATS lombarde	€	0	0	0	0	0	0	0	0	0	0	0	0	0	0	0	0	0	0	0	0
ricavi per prestazioni di "screening" ATS di appartenenza	€	0	0	0	0	0	0	0	0	0	0	0	0	0	0	0	0	0	0	0	0
ricavi per prestazioni di "screening" altre ATS della regione	€	0	0	0	0	0	0	0	0	0	0	0	0	0	0	0	0	0	0	0	0
ricavi per Neuro-psichiatria Infantile (Uonpia) per la ATS di appartenenza	€	0	0	0	0	0	0	0	0	0	0	0	0	0	0	0	0	0	0	0	0
ricavi per Neuro-psichiatria Infantile (Uonpia) per altre ATS lombarde	€	0	0	0	0	0	0	0	0	0	0	0	0	0	0	0	0	0	0	0	0
ricavi per attivita' di psichiatria (circ. 46/san) per la ATS di appartenenza	€	0	0	0	0	0	0	0	0	0	0	0	0	0	0	0	0	0	0	0	0
ricavi per attivita' di psichiatria (circ. 46/san) per altre ATS lombarde	€	0	0	0	0	0	0	0	0	0	0	0	0	0	0	0	0	0	0	0	0
ricavi per farmaci File F (escluso HCV) per la ATS di appartenenza	€	0	0	0	0	0	0	0	0	0	0	0	0	0	0	0	0	0	0	0	0
ricavi per farmaci HCV per la ATS di appartenenza	€	0	0	0	0	0	0	0	0	0	0	0	0	0	0	0	0	0	0	0	0
ricavi per farmaci File F (escluso HCV) per altre ATS lombarde	€	0	0	0	0	0	0	0	0	0	0	0	0	0	0	0	0	0	0	0	0
ricavi per farmaci HCV per altre ATS lombarde	€	0	0	0	0	0	0	0	0	0	0	0	0	0	0	0	0	0	0	0	0
ricavi per i farmaci File F (escluso HCV) per carcerati (per conto Istituti penitenziari)	€	0	0	0	0	0	0	0	0	0	0	0	0	0	0	0	0	0	0	0	0
ricavi per i farmaci HCV per carcerati (per conto Istituti penitenziari)	€	0	0	0	0	0	0	0	0	0	0	0	0	0	0	0	0	0	0	0	0
ricavi per farmaci erogati in "Doppio Canale" per ATS di appartenenza	€	0	0	0	0	0	0	0	0	0	0	0	0	0	0	0	0	0	0	0	0
ricavi per farmaci erogati in "Doppio Canale" per altre ATS lombarde	€	0	0	0	0	0	0	0	0	0	0	0	0	0	0	0	0	0	0	0	0
ricavi per farmaci erogati in "Primo ciclo" per ATS di appartenenza	€	0	0	0	0	0	0	0	0	0	0	0	0	0	0	0	0	0	0	0	0
ricavi per farmaci erogati in "Primo ciclo" per altre ATS lombarde	€	0	0	0	0	0	0	0	0	0	0	0	0	0	0	0	0	0	0	0	0
Prestazioni di servizi MMG, PLS, Continuità assistenziale per ATS di appartenenza	€	0	0	0	0	0	0	0	0	0	0	0	0	0	0	0	0	0	0	0	0
Prestazioni di servizi MMG, PLS, Continuità assistenziale per altre ATS lombarde	€	0	0	0	0	0	0	0	0	0	0	0	0	0	0	0	0	0	0	0	0
Prestazioni servizi farmaceutica convenzionata per ATS di appartenenza	€	0	0	0	0	0	0	0	0	0	0	0	0	0	0	0	0	0	0	0	0
Prestazioni servizi farmaceutica convenzionata per altre ATS lombarde	€	0	0	0	0	0	0	0	0	0	0	0	0	0	0	0	0	0	0	0	0
Prestazioni termali per ATS di appartenenza	€	0	0	0	0	0	0	0	0	0	0	0	0	0	0	0	0	0	0	0	0
Prestazioni termali per altre ATS lombarde	€	0	0	0	0	0	0	0	0	0	0	0	0	0	0	0	0	0	0	0	0
Prestazioni di trasporto ambulanze ed elisoccorso per ATS di appartenenza	€	0	0	0	0	0	0	0	0	0	0	0	0	0	0	0	0	0	0	0	0
Prestazioni di trasporto ambulanze ed elisoccorso per ATS/ASST/Irccs della Regione	€	0	0	0	0	0	0	0	0	0	0	0	0	0	0	0	0	0	0	0	0
Altre prestazioni sanitarie v/ATS di appartenenza	€	0	0	0	0	0	0	0	0	0	0	0	0	0	0	0	0	0	0	0	0
Altre prestazioni sanitarie verso altre ATS/ASST/Fondazioni lombardi	€	0	0	0	0	0	0	0	0	0	317	31	18	0	0	0	0	0	0	0	0
Altre prestazioni socio sanitarie v/ ATS di appartenenza	€	0	0	0	0	0	0	0	0	0	0	0	0	0	0	0	0	0	0	0	0
Ricavi per Voucher socio-sanitari ATS della Regione	€	0	0	0	0	0	0	0	0	0	0	0	0	0	0	0	0	0	0	0	0
Altre prestazioni socio sanitarie verso altre ATS/ASST/Fondazioni lombardi	€	0	0	0	0	0	0	0	0	0	0	0	0	0	0	0	0	0	0	0	0
Ricavi per consulenza sanitaria per ATS di appartenenza	€	0	0	0	0	0	0	0	0	0	0	0	0	0	0	0	0	0	0	0	0
Ricavi per consulenza sanitaria v/altre ATS-ASST-Fondazioni della Regione	€	0	0	0	0	0	0	0	0	0	0	0	0	0	0	0	0	0	0	0	0
Ricavi per servizi di consulenza sanitaria in area pagamento (art. 55 c.1 lett. c) d) ed ex art. 57-58 CCNL) verso ATS-ASST-Fondazioni della Regione	€	0	0	0	0	0	0	0	0	0	0	0	0	0	0	0	0	0	0	0	0
Ricavi per prestazioni sanitarie intramoenia - Altro verso ATS-ASST-Fondazioni della Regione	€	0	0	0	0	0	0	0	0	0	0	0	0	0	0	0	0	0	0	0	0
Ricavi di ATS per attività di prevenzione, salute ambiente di lavoro, igiene pubblica ed ambientale verso ATS/ASST/Fondazioni della Regione	€	0	0	0	0	0	0	0	6	209	278	0	0	0	0	0	0	0	0	0	0
Ricavi di ATS per sanzioni amministrative art. 12-bis, L.R. 31/1997 ATS/ASST/Fondazioni della Regione	€	0	0	0	0	0	0	0	0	0	12	6	0	0	0	0	0	0	0	0	0
Ricavi per formazione verso ATS/ASST/Fondazioni della Regione	€	0	0	0	0	0	0	0	0	0	0	0	0	0	0	0	0	0	0	0	0
Altri ricavi per prestazioni non sanitarie verso ATS/ASST/Fondazioni della Regione	€	0	0	0	0	0	0	0	0	99	218	115	0	0	0	0	0	0	0	0	0
Altri proventi diversi verso ATS/ASST/Fondazioni della Regione	€	0	0	0	0	0	0	0	0	0	0	0	0	0	0	0	0	0	0	0	0
A.3) Concorsi, recuperi, rimborsi per attività tipiche.																					
Rimborso personale comandato e convenzionato c/o ATS/ASST/Fondazioni della Regione	€	0	0	0	0	0	0	0	0	0	38	116	0	0	0	0	0	0	0	0	59
Rimborsi per Cessione di farmaci ed emoderivati verso ATS/ASST/Fondazioni della Regione [ESCLUSI EMODERIVATI GESTITI VIA CONSORZIO	€	0	0	0	0	0	0	0	0	0	0	0	0	0	0	0	0	0	0	0	0
Rimborsi per Cessione emoderivati verso ATS/ASST/Fondazioni della Regione [SOLAMENTE OVE GESTITI NELL'AMBITO DEL CONSORZIO	€	0	0	0	0	0	0	0	0	0	0	0	0	0	0	0	0	0	0	0	0
Rimborsi per Cessione di sangue ed emocomponenti verso ATS/ASST/Fondazioni della Regione	€	0	0	0	0	0	0	0	0	0	0	0	0	0	0	0	0	0	0	0	0
Rimborso per acquisto altri beni da parte di ATS/ASST/Fondazioni della Regione	€	0	0	0	0	0	0	0	0	0	0	0	0	0	0	0	0	0	0	0	0
Altri concorsi, recuperi e rimborsi per attività tipiche da parte di ATS/ASST/Fondazioni della Regione	€	0	0	0	0	0	0	0	0	0	0	0	0	0	0	0	0	0	0	0	0
B.1) Acquisti di beni																					
Farmaceutici: Specialità Medicinali da ATS/ASST/Fondazioni della Regione	€	0	0	0	0	0	0	0	0	0	0	0	0	0	0	0	0	0	0	0	0
Farmaceutici: Specialità Medicinali (Doppio Canale ex Nota CUF 37) da ATS/ASST/Fondazioni della Regione	€	0	0	0	0	0	0	0	0	0	0	0	0	0	0	0	0	0	0	0	0
Farmaceutici: Ossigeno da ATS/ASST/Fondazioni della Regione	€	0	0	0	0	0	0	0	0	0	0	0	0	0	0	0	0	0	0	0	0
Farmaceutici: Ossigeno (Doppio Canale) da ATS/ASST/Fondazioni della Regione	€	0	0	0	0	0	0	0	0	0	0	0	0	0	0	0	0	0	0	0	0
Emoderivati da ATS/ASST/Fondazioni della Regione [ESCLUSI EMODERIVATI GESTITI VIA CONSORZIO INTERREGIONALE]	€	0	0	0	0	0	0	0	0	0	0	0	0	0	0	0	0	0	0	0	0
Emoderivati da ATS/ASST/Fondazioni della Regione [SOLAMENTE OVE GESTITI NELL'AMBITO DEL CONSORZIO INTERREGIONALE]	€	0	0	0	0	0	0	0	0	0	0	0	0	0	0	0	0	0	0	0	0
Emoderivati (Doppio Canale ex Nota CUF 37) da ATS/ASST/Fondazioni della Regione	€	0	0	0	0	0	0	0	0	0	0	0	0	0	0	4	0	0	0	0	0
Sangue ed emocomponenti da ATS/ASST/Fondazioni della Regione	€	0	0	0	0	0	0	0	0	0	0	0	0	0	0	0	0	0	0	0	0
Altri beni e prodotti sanitari (escluso Specialità medicinali, ossigeno, emoderivati e sangue) da ATS/ASST/Fondazioni della Regione	€	0	0	0	0	0	0	0	0	0	0	0	0	0	0	0	0	0	0	0	0
Altri beni non sanitari da ATS/ASST/Fondazioni della Regione	€	0	0	0	0	0	0	0	0	0	0	0	0	0	0	0	0	0	0	0	0
B.2) Acquisti di servizi																					
acquisto di prestazioni ambulatoriali da strutture pubbliche ubicate nel proprio territorio: ASST/ATS/Fondazioni pubbliche	€	0	0	0	0	0	0	0	0	0	39.770	45.784	23.210	0	0	0	0	0	0	0	0
acquisto di prestazioni ambulatoriali in strutture pubbliche ubicate in altre province della Lombardia: ASST/ATS/Fondazioni pubbliche	€	11	96	28	410	2.140	36	3.638	147	2.198	0	0	0	18	0	749	185	588	486	0	0
Prestazioni di "screening" in strutture pubbliche ubicate nel proprio territorio: ASST/ATS/Fondazioni pubbliche	€	0	0	0	0	0	0	0	0	0	276	815	229	0	0	0	0	0	0	0	0
Prestazioni di "screening" in strutture pubbliche ubicate in altre province della Lombardia: ASST/ATS/Fondazioni pubbliche	€	0	0	0	0	0	0	0	1	0	0	0	0	0	0	0	0	0	0	0	0
acquisto di prestazioni di Neuro-psichiatria Infantile (Uonpia) in strutture pubbliche ubicate nel proprio territorio: ASST/ATS/Fondazioni pubbliche	€	0	0	0	0	0	0	0	0	1.339	2.632	1.347	0	0	0	0	0	0	0	0	0
acquisto di prestazioni di Neuro-psichiatria Infantile (Uonpia) in strutture pubbliche ubicate in altre province della Lombardia: ASST/ATS/Fondazioni pubbliche	€	0	2	0	1	1	0	35	6	3	0	0	0	0	0	0	17	0	3	0	0
acquisto di Drg da strutture pubbliche ubicate nel proprio territorio: ASST/Fondazioni pubbliche	€	0	0	0	0	0	0	0	0	0	83.078	111.817	48.115	0	0	0	0	0	0	0	0
acquisto di Drg da strutture pubbliche ubicate in altre province della Lombardia: ATS/ASST/Fondazioni pubbliche	€	41	479	69	2.544	2.780	264	13.639	193	6.139	0	0	0	44	20	1.721	579	2.362	2.262	0	0
acquisto di prestazioni di psichiatria in strutture pubbliche ubicate nel proprio territorio: ASST/Fondazioni pubbliche	€	0	0	0	0	0	0	0	0	4.944	10.945	3.192	0	0	0	0	0	0	0	0	0
acquisto di prestazioni di psichiatria in strutture pubbliche ubicate in altre province lombarde: ATS/ASST/Fondazioni pubbliche	€	0	1	0	2	22	0	4	2	8	0	0	0	0	0	0	0	0	1	0	0
acquisto farmaci file F da strutture pubbliche ubicate nel proprio territorio: ASST/Fondazioni pubbliche	€	0	0	0	0	0	0	0	0	21.165	25.076	6.399	0	0	0	0	0	0	0	0	0
acquisto farmaci file F da strutture pubbliche ubicate in altre province della Regione: ATS/ASST/Fondazioni pubbliche	€	17	177	19	666	817	4	4.985	5	668	0	0	0	6	0	888	67	624	652	0	0
acquisto farmaci file F da Istituti penitenziari (anche per il tramite di ASST/Fondazioni pubbliche)	€	0	0	0	0	0	0	0	0	0	138	28	0	0	0	0	0	0	0	0	0
acquisto farmaci "Doppio canale" (ex Nota CUF 37 più ossigeno) da strutture pubbliche ubicate nel proprio territorio (rimborso farmaco più servizio): ASST/Fondazioni pubbliche	€	0	0	0	0	0	0	0	0	5.049	8.207	4.714	0	0	0	0	0	0	0	0	0
acquisto farmaci "Doppio canale" (ex Nota CUF 37 più ossigeno) da strutture pubbliche ubicate in altre province (rimborso farmaco più servizio): ATS/ASST/Fondazioni pubbliche	€	0	12	0	120	30	3	1.644	14	52	0	0	0	5	0	107	153	263	304	0	0
acquisto farmaci "Primo Ciclo" da strutture pubbliche ubicate nel proprio territorio: ASST/Fondazioni pubbliche	€	0	0	0	0	0	0	0	0	79	52	80	0	0	0	0	0	0	0	0	0
acquisto farmaci "Primo Ciclo" da strutture pubbliche ubicate in altre province della Regione: ASST/Fondazioni pubbliche	€	0	0	0	3	3	0	5	0	3	0	0	0	0	0	2	1	1	0	0	0
Acquisto di voucher socio-sanitari da ATS/ASST/Fondazioni della Regione	€	0	0	0	0	0	0	0	0	0	0	0	0	0	0	0	0	0	0	0	0
altri acquisti di prestazioni di servizi socio sanitari da ATS/ASST/Fondazioni della Regione	€	0	0	0	0	0	0	0	0	0	0	0	0	0	0	0	0	0	0	0	0
altri acquisti di prestazioni di servizi socio assistenziali da ATS/ASST/Fondazioni della Regione	€	0	0	0	0	0	0	0	0	0	0	0	0	0	0	0	0	0	0	0	0
acquisto di prestazioni socio sanitarie integrate da RSA gestite da ASST (ATS/ASST/Fondazioni della Regione)	€	0	0	0	0	0	0	0	0	0	0	0	0	0	0	0	0	0	0	0	0
acquisto di prestazioni socio sanitarie integrate da CDI gestiti da ASST (ATS/ASST/Fondazioni della Regione)	€	0	0	0	0	0	0	0	0	0	0	0	0	0	0	0	0	0	0	0	0
acquisto di prestazioni socio sanitarie integrate da RSD gestite da ASST (ATS/ASST/Fondazioni della Regione)	€	0	0	0	0	0	0	0	0	0	0	0	0	0	0	0	0	0	0	0	0
acquisto di prestazioni socio sanitarie integrate da CDD gestiti da ASST (ATS/ASST/Fondazioni della Regione)	€	0	0	0	0	0	0	0	0	0	0	0	0	0	0	0	0	0	0	0	0
acquisto di prestazioni socio sanitarie integrate da hospice gestiti da ASST (ATS/ASST/Fondazioni della Regione)	€	0	0	0	0	0	0	0	0	0	0	0	0	0	0	0	0	0	0	0	0
Servizi di consulenza sanitaria in area pagamento (art. 55 c.1 lett. c) d) ed ex art. 57-58 CCNL) - attività v/ATS-ASST-Fondazioni della Regione	€	0	0	0	0	0	0	0	0	0	0	0	0	0	0	0	0	0	0	0	0
Servizi di consulenza sanitaria in area pagamento (art. 55 c.2 CCNL) v/ATS-ASST-Fondazioni della Regione	€	0	0	0	0	0	0	0	0	0	0	0	0	0	0	0	0	0	0	0	0
Costi per prestazioni sanitarie intramoenia - Altro verso ATS-ASST-Fondazioni della Regione	€	0	0	0	0	0	0	0	0	0	0	0	0	0	0	0	0	0	0	0	0
Altre Contribuzioni Passive e sussidi verso altre ATS/ASST/Fondazioni della regione	€	0	0	0	0	0	0	0	0	0	0	0	0	0	0	0	0	0	0	0	0
Consulenze sanitarie da ATS/ASST/Fondazioni della Regione	€	0	0	0	0	0	0	0	0	0	0	0	0	0	0	0	0	0	0	0	0
Consulenze socio-sanitarie da ATS/ASST/Fondazioni della Regione	€	0	0	0	0	0	0	0	0	0	0	0	0	0	0	0	0	0	0	0	0
Consulenze scientifiche da ATS/ASST/Fondazioni della Regione	€	0	0	0	0	0	0	0	0	0	0	0	0	0	0	0	0	0	0	0	0
Rimborso degli oneri stipendiali del personale sanitario che presta servizio in azienda in posizione di comando in ATS/ASST/Fondazioni della Regione	€	0	0	0	0	0	0	0	0	0	0	0	0	0	0	0	0	0	0	0	0
Altre prestazioni per servizi sanitari da ATS/ASST/Fondazioni della Regione	€	0	0	0	2	13	7	23	20	12	2.660	4.192	2.005	0	0	5	0	10	0	0	0
Altre prestazioni per servizi socio sanitari da ATS/ASST/Fondazioni della Regione	€	0	0	0	0	0	0	0	0	0	0	0	0	0	0	0	0	0	0	0	0
Acquisto di altri servizi non sanitari da ATS/ASST/Fondazioni della Regione	€	0	0	0	0	0	0	0	0	0	0	116	12	0	0	0	0	0	0	0	0
Consulenze non sanitarie da ATS/ASST/Fondazioni della Regione	€	0	0	0	0	0	0	0	0	0	0	0	0	0	0	0	0	0	0	0	0
Rimborso degli oneri stipendiali del personale non sanitario che presta servizio in azienda in posizione di comando in ATS/ASST/Fondazioni della Regione	€	0	0	0	0	0	0	0	0	0	0	0	0	0	0	0	0	0	0	0	0
Formazione esternalizzata da ATS/ASST/Fondazioni della Regione	€	0	0	0	0	0	0	0	0	4	0	0	0	0	0	0	0	0	0	0	0
B.3) Manutenzione e riparazione (ordinaria esternalizzata)																					
Manutenzioni e riparazioni da ATS/ASST/Fondazioni della Regione	€	0	0	0	0	0	0	0	0	0	0	0	0	0	0	0	0	0	0	0	0
B.4) Godimento di beni di terzi																					
Locazioni e noleggi da ATS/ASST/Fondazioni della Regione	€	0	0	0	0	0	0	0	0	0	0	0	0	0	0	0	0	0	0	0	0
B.9 Oneri diversi di gestione																					
Indennità, rimborso spese e oneri sociali per il direttore generale, direttore sanitario,	€	0	0	0	0	0	0	0	0	0	0	0	0	0	0	0	0	0	0	0	0
Indennità, rimborso spese e oneri sociali per il direttore scientifico a carico del	€	0	0	0	0	0	0	0	0	0	0	0	0	0	0	0	0	0	0	0	0
Indennità, rimborso spese e oneri sociali per il direttore sociale a carico del Bilancio	€	0	0	0	0	0	0	0	0	0	0	0	0	0	0	0	0	0	0	0	0
Sanzioni verso ATS della Regione	€	0	0	0	0	0	0	0	0	0	0	0	0	0	0	0	0	0	0	0	0
C.1 Interessi attivi																					
Interessi attivi verso ATS-ASST-Fondazioni della Regione	€	0	0	0	0	0	0	0	0	0	0	0	0	0	0	0	0	0	0	0	0
C.3 Interessi passivi																					
Interessi passivi verso ATS-ASST-Fondazioni della Regione	€	0	0	0	0	0	0	0	0	0	0	0	0	0	0	0	0	0	0	0	0
E.1) Proventi Straordinari																					
Plusvalenze da ATS-ASST-Fondazioni della Regione	€	0	0	0	0	0	0	0	0	0	0	0	0	0	0	0	0	0	0	0	0
Sopravvenienze e insussistenze attive verso ATS/ASST/Fondazioni della Regione	€	0	0	0	0	0	0	14	0	8	162	2	68	0	0	0	0	0	0	0	0
E.2) Oneri Straordinari																					
Minusvalenze da ATS-ASST-Fondazioni della Regione	€	0	0	0	0	0	0	0	0	0	0	0	0	0	0	0	0	0	0	0	0
Sopravvenienze e insussistenze passive verso ATS/ASST/Fondazioni della Regione relative alla mobilità intraregionale	€	0	0	0	0	0	0	0	0	0	0	0	0	0	0	0	0	0	0	0	0
Altre sopravvenienze e insussistenze passive verso ATS/ASST/Fondazioni della Regione	€	0	0	0	0	0	0	0	0	0	0	0	0	0	0	0	0	0	0	0	0

COD. CONI	Dettaglio nota integrativa di: ATS DELLA VAL PADANA - Consuntivo 2017		TOTALE N.I.	TOTALE FOGLIO CONS	Codice Azienda	ATS DELLA CITTA' METROPOLITANA DI MILANO	ATS DELL'INSUBRIA	ATS DELLA MONTAGNA	ATS DELLA BRIANZA	ATS DI BERGAMO	ATS DI BRESCIA	ATS DELLA VAL PADANA	ATS DI PAVIA	ASST GRANDE OSPEDALE METROPOLITANO NIGUARDA	ASST SANTI PAOLO E CARLO	ASST FATEBENEFRATELLI SACCO	ASST CENTRO SPECIALISTICO ORTOPEDICO TRAUMATOLOGICO	ASST OVEST MILANESE	ASST RHODENSE	ASST NORD MILANO	ASST MELEGNANO E DELLA MARTESANA	ASST DI LODI	ASST DEI SETTE LAGHI	ASST DELLA VALLE OLONA	ASST LARIANA	ASST DELLA VALTELLINA E DELL'ALTO LARIO	ASST DELLA VALCAMONICA
	(Valori in migliaia di Euro)			327		321	322	323	324	325	326	327	328	701	702	703	704	705	706	707	708	709	710	711	712	713	714
	A.1. Contributi in conto esercizio.																										
4.10.10.20.030.010.00.000	Contributi vincolati da ATS/ASST/Fondazioni della regione (extra fondo)	€	0	0	327	0	0	0	0	0	0	0	0	0	0	0	0	0	0	0	0	0	0	0	0	0	0
4.10.10.20.030.020.00.000	Altri contributi da ATS/ASST/Fondazioni della regione (extra fondo)	€	0	0	327	0	0	0	0	0	0	0	0	0	0	0	0	0	0	0	0	0	0	0	0	0	0
	A.2. Proventi e ricavi diversi.																										
4.10.20.10.010.010.00.000	ricavi per prestazioni drg per la ATS di appartenza	€	0	0	327	0	0	0	0	0	0	0	0	0	0	0	0	0	0	0	0	0	0	0	0	0	0
4.10.20.10.010.020.00.000	ricavi per prestazioni drg per altre ATS lombarde	€	0	0	327	0	0	0	0	0	0	0	0	0	0	0	0	0	0	0	0	0	0	0	0	0	0
4.10.20.10.020.010.00.000	ricavi per prestazioni attività' ambulatoriale per la ATS di appartenenza	€	0	0	327	0	0	0	0	0	0	0	0	0	0	0	0	0	0	0	0	0	0	0	0	0	0
4.10.20.10.020.020.00.000	ricavi per prestazioni attività' ambulatoriale per altre ATS lombarde	€	0	0	327	0	0	0	0	0	0	0	0	0	0	0	0	0	0	0	0	0	0	0	0	0	0
4.10.20.10.020.110.00.000	ricavi per prestazioni di "screening" ATS di appartenenza	€	0	0	327	0	0	0	0	0	0	0	0	0	0	0	0	0	0	0	0	0	0	0	0	0	0
4.10.20.10.020.120.00.000	ricavi per prestazioni di "screening" altre ATS della regione	€	0	0	327	0	0	0	0	0	0	0	0	0	0	0	0	0	0	0	0	0	0	0	0	0	0
4.10.20.10.020.210.00.000	ricavi per Neuro-psichiatria Infantile (Uonpia) per la ATS di appartenenza	€	0	0	327	0	0	0	0	0	0	0	0	0	0	0	0	0	0	0	0	0	0	0	0	0	0
4.10.20.10.020.220.00.000	ricavi per Neuro-psichiatria Infantile (Uonpia) per altre ATS lombarde	€	0	0	327	0	0	0	0	0	0	0	0	0	0	0	0	0	0	0	0	0	0	0	0	0	0
4.10.20.10.030.010.00.000	ricavi per attivita' di psichiatria (circ. 46/san) per la ATS di appartenenza	€	0	0	327	0	0	0	0	0	0	0	0	0	0	0	0	0	0	0	0	0	0	0	0	0	0
4.10.20.10.030.020.00.000	ricavi per attivita' di psichiatria (circ. 46/san) per altre ATS lombarde	€	0	0	327	0	0	0	0	0	0	0	0	0	0	0	0	0	0	0	0	0	0	0	0	0	0
4.10.20.10.040.010.01.000	ricavi per farmaci File F (escluso HCV) per la ATS di appartenenza	€	0	0	327	0	0	0	0	0	0	0	0	0	0	0	0	0	0	0	0	0	0	0	0	0	0
4.10.20.10.040.010.02.000	ricavi per farmaci HCV per la ATS di appartenenza	€	0	0	327	0	0	0	0	0	0	0	0	0	0	0	0	0	0	0	0	0	0	0	0	0	0
4.10.20.10.040.020.01.000	ricavi per farmaci File F (escluso HCV) per altre ATS lombarde	€	0	0	327	0	0	0	0	0	0	0	0	0	0	0	0	0	0	0	0	0	0	0	0	0	0
4.10.20.10.040.020.02.000	ricavi per farmaci HCV per altre ATS lombarde	€	0	0	327	0	0	0	0	0	0	0	0	0	0	0	0	0	0	0	0	0	0	0	0	0	0
4.10.20.10.040.080.01.000	ricavi per i farmaci File F (escluso HCV) per carcerati (per conto Istituti penitenziari)	€	0	0	327	0	0	0	0	0	0	0	0	0	0	0	0	0	0	0	0	0	0	0	0	0	0
4.10.20.10.040.080.02.000	ricavi per i farmaci HCV per carcerati (per conto Istituti penitenziari)	€	0	0	327	0	0	0	0	0	0	0	0	0	0	0	0	0	0	0	0	0	0	0	0	0	0
4.10.20.10.050.010.00.000	ricavi per farmaci erogati in "Doppio Canale" per ATS di appartenenza	€	0	0	327	0	0	0	0	0	0	0	0	0	0	0	0	0	0	0	0	0	0	0	0	0	0
4.10.20.10.050.020.00.000	ricavi per farmaci erogati in "Doppio Canale" per altre ATS lombarde	€	0	0	327	0	0	0	0	0	0	0	0	0	0	0	0	0	0	0	0	0	0	0	0	0	0
4.10.20.10.060.010.00.000	ricavi per farmaci erogati in "Primo ciclo" per ATS di appartenenza	€	0	0	327	0	0	0	0	0	0	0	0	0	0	0	0	0	0	0	0	0	0	0	0	0	0
4.10.20.10.060.020.00.000	ricavi per farmaci erogati in "Primo ciclo" per altre ATS lombarde	€	0	0	327	0	0	0	0	0	0	0	0	0	0	0	0	0	0	0	0	0	0	0	0	0	0
4.10.20.10.100.010.00.000	Prestazioni di servizi MMG, PLS, Continuità assistenziale per ATS di appartenenza	€	0	0	327	0	0	0	0	0	0	0	0	0	0	0	0	0	0	0	0	0	0	0	0	0	0
4.10.20.10.100.020.00.000	Prestazioni di servizi MMG, PLS, Continuità assistenziale per altre ATS lombarde	€	0	0	327	0	0	0	0	0	0	0	0	0	0	0	0	0	0	0	0	0	0	0	0	0	0
4.10.20.10.110.010.00.000	Prestazioni servizi farmaceutica convenzionata per ATS di appartenenza	€	0	0	327	0	0	0	0	0	0	0	0	0	0	0	0	0	0	0	0	0	0	0	0	0	0
4.10.20.10.110.020.00.000	Prestazioni servizi farmaceutica convenzionata per altre ATS lombarde	€	0	0	327	0	0	0	0	0	0	0	0	0	0	0	0	0	0	0	0	0	0	0	0	0	0
4.10.20.10.120.010.00.000	Prestazioni termali per ATS di appartenenza	€	0	0	327	0	0	0	0	0	0	0	0	0	0	0	0	0	0	0	0	0	0	0	0	0	0
4.10.20.10.120.020.00.000	Prestazioni termali per altre ATS lombarde	€	0	0	327	0	0	0	0	0	0	0	0	0	0	0	0	0	0	0	0	0	0	0	0	0	0
4.10.20.10.130.010.00.000	Prestazioni di trasporto ambulanze ed elisoccorso per ATS di appartenenza	€	0	0	327	0	0	0	0	0	0	0	0	0	0	0	0	0	0	0	0	0	0	0	0	0	0
4.10.20.10.130.020.00.000	Prestazioni di trasporto ambulanze ed elisoccorso per ATS/ASST/Irccs della Regione	€	0	0	327	0	0	0	0	0	0	0	0	0	0	0	0	0	0	0	0	0	0	0	0	0	0
4.10.20.10.190.010.00.000	Altre prestazioni sanitarie vIATS di appartenenza	€	0	0	327	0	0	0	0	0	0	0	0	0	0	0	0	0	0	0	0	0	0	0	0	0	0
4.10.20.10.190.020.00.000	Altre prestazioni sanitarie verso altre ATS/ASST/Fondazioni lombardi	€	366	366	327	0	0	0	0	0	0	0	0	0	0	0	0	0	0	0	0	0	0	0	0	0	0
4.10.20.10.200.010.00.000	Altre prestazioni socio sanitarie vI ATS di appartenenza	€	0	0	327	0	0	0	0	0	0	0	0	0	0	0	0	0	0	0	0	0	0	0	0	0	0
4.10.20.10.200.015.00.000	Ricavi per Voucher socio-sanitari ATS della Regione	€	0	0	327	0	0	0	0	0	0	0	0	0	0	0	0	0	0	0	0	0	0	0	0	0	0
4.10.20.10.200.020.00.000	Altre prestazioni socio sanitarie verso altre ATS/ASST/Fondazioni lombardi	€	0	0	327	0	0	0	0	0	0	0	0	0	0	0	0	0	0	0	0	0	0	0	0	0	0
4.10.20.10.300.010.00.000	Ricavi per consulenza sanitaria per ATS di appartenenza	€	0	0	327	0	0	0	0	0	0	0	0	0	0	0	0	0	0	0	0	0	0	0	0	0	0
4.10.20.10.300.020.00.000	Ricavi per consulenza sanitaria vIaltre ATS-ASST-Fondazioni della Regione	€	0	0	327	0	0	0	0	0	0	0	0	0	0	0	0	0	0	0	0	0	0	0	0	0	0
4.10.20.10.500.120.00.000	Ricavi per servizi di consulenza sanitaria in area pagamento (art. 55 c.1 lett. c) d) ed ex art. 57-58 CCNL) verso ATS-ASST-Fondazioni della Regione	€	0	0	327	0	0	0	0	0	0	0	0	0	0	0	0	0	0	0	0	0	0	0	0	0	0
4.10.20.10.500.220.00.000	Ricavi per prestazioni sanitarie intramoenia - Altro verso ATS-ASST-Fondazioni della Regione	€	0	0	327	0	0	0	0	0	0	0	0	0	0	0	0	0	0	0	0	0	0	0	0	0	0
4.10.20.10.600.800.00.000	Ricavi di ATS per attività di prevenzione, salute ambiente di lavoro, igiene pubblica ed ambientale verso ATS/ASST/Fondazioni della Regione	€	548	548	327	0	0	0	0	0	55	0	0	0	0	0	0	0	0	0	0	0	0	0	0	0	0
4.10.20.10.650.020.00.000	Ricavi di ATS per sanzioni amministrative art. 12-bis, L.R. 31/1997 ATS/ASST/Fondazioni della Regione	€	18	18	327	0	0	0	0	0	0	0	0	0	0	0	0	0	0	0	0	0	0	0	0	0	0
4.10.20.20.050.020.00.000	Ricavi per formazione verso ATS/ASST/Fondazioni della Regione	€	0	0	327	0	0	0	0	0	0	0	0	0	0	0	0	0	0	0	0	0	0	0	0	0	0
4.10.20.20.080.010.00.000	Altri ricavi per prestazioni non sanitarie verso ATS/ASST/Fondazioni della Regione	€	432	432	327	0	0	0	0	0	0	0	0	0	0	0	0	0	0	0	0	0	0	0	0	0	0
4.10.20.30.080.010.00.000	Altri proventi diversi verso ATS/ASST/Fondazioni della Regione	€	0	0	327	0	0	0	0	0	0	0	0	0	0	0	0	0	0	0	0	0	0	0	0	0	0
	A.3) Concorsi, recuperi, rimborsi per attività tipiche.																										
4.10.30.20.010.010.00.000	Rimborso personale comandato e convenzionato c/o ATS/ASST/Fondazioni della Regione	€	249	249	327	0	0	0	0	0	0	0	0	0	0	0	0	0	0	0	0	0	0	0	0	0	36
4.10.30.20.020.010.00.000	Rimborsi per Cessione di farmaci ed emoderivati verso ATS/ASST/Fondazioni della Regione [ESCLUSI EMODERIVATI GESTITI VIA CONSORZIO	€	0	0	327	0	0	0	0	0	0	0	0	0	0	0	0	0	0	0	0	0	0	0	0	0	0
4.10.30.20.020.012.00.000	Rimborsi per Cessione emoderivati verso ATS/ASST/Fondazioni della Regione [SOLAMENTE OVE GESTITI NELL'AMBITO DEL CONSORZIO	€	0	0	327	0	0	0	0	0	0	0	0	0	0	0	0	0	0	0	0	0	0	0	0	0	0
4.10.30.20.030.010.00.000	Rimborsi per Cessione di sangue ed emocomponenti verso ATS/ASST/Fondazioni della Regione	€	0	0	327	0	0	0	0	0	0	0	0	0	0	0	0	0	0	0	0	0	0	0	0	0	0
4.10.30.20.040.010.00.000	Rimborso per acquisto altri beni da parte di ATS/ASST/Fondazioni della Regione	€	0	0	327	0	0	0	0	0	0	0	0	0	0	0	0	0	0	0	0	0	0	0	0	0	0
4.10.30.20.050.010.00.000	Altri concorsi, recuperi e rimborsi per attività tipiche da parte di ATS/ASST/Fondazioni della Regione	€	0	0	327	0	0	0	0	0	0	0	0	0	0	0	0	0	0	0	0	0	0	0	0	0	0
	B.1) Acquisti di beni																										
4.20.05.10.010.810.00.000	Farmaceutici: Specialità Medicinali da ATS/ASST/Fondazioni della Regione	€	0	0	327	0	0	0	0	0	0	0	0	0	0	0	0	0	0	0	0	0	0	0	0	0	0
4.20.05.10.010.820.00.000	Farmaceutici: Specialità Medicinali (Doppio Canale ex Nota CUF 37) da ATS/ASST/Fondazioni della Regione	€	0	0	327	0	0	0	0	0	0	0	0	0	0	0	0	0	0	0	0	0	0	0	0	0	0
4.20.05.10.020.810.00.000	Farmaceutici: Ossigeno da ATS/ASST/Fondazioni della Regione	€	0	0	327	0	0	0	0	0	0	0	0	0	0	0	0	0	0	0	0	0	0	0	0	0	0
4.20.05.10.020.820.00.000	Farmaceutici: Ossigeno (Doppio Canale) da ATS/ASST/Fondazioni della Regione	€	0	0	327	0	0	0	0	0	0	0	0	0	0	0	0	0	0	0	0	0	0	0	0	0	0
4.20.05.10.030.810.00.000	Emoderivati da ATS/ASST/Fondazioni della Regione [ESCLUSI EMODERIVATI GESTITI VIA CONSORZIO INTERREGIONALE]	€	0	0	327	0	0	0	0	0	0	0	0	0	0	0	0	0	0	0	0	0	0	0	0	0	0
4.20.05.10.030.812.00.000	Emoderivati da ATS/ASST/Fondazioni della Regione [SOLAMENTE OVE GESTITI NELL'AMBITO DEL CONSORZIO INTERREGIONALE]	€	0	0	327	0	0	0	0	0	0	0	0	0	0	0	0	0	0	0	0	0	0	0	0	0	0
4.20.05.10.030.820.00.000	Emoderivati (Doppio Canale ex Nota CUF 37) da ATS/ASST/Fondazioni della Regione	€	4	4	327	0	0	0	0	0	0	0	0	0	0	0	0	0	0	0	0	0	0	0	0	0	0
4.20.05.10.130.810.00.000	Sangue ed emocomponenti da ATS/ASST/Fondazioni della Regione	€	0	0	327	0	0	0	0	0	0	0	0	0	0	0	0	0	0	0	0	0	0	0	0	0	0
4.20.05.10.800.810.00.000	Altri beni e prodotti sanitari (escluso Specialità medicinali, ossigeno, emoderivati e sangue) da ATS/ASST/Fondazioni della Regione	€	0	0	327	0	0	0	0	0	0	0	0	0	0	0	0	0	0	0	0	0	0	0	0	0	0
4.20.05.20.800.810.00.000	Altri beni non sanitari da ATS/ASST/Fondazioni della Regione	€	0	0	327	0	0	0	0	0	0	0	0	0	0	0	0	0	0	0	0	0	0	0	0	0	0
	B.2) Acquisti di servizi																										
4.20.10.10.030.010.10.010	acquisto di prestazioni ambulatoriali da strutture pubbliche ubicate nel proprio territorio: ASST/ATS/Fondazioni pubbliche	€	108764	108764	327	0	0	0	0	0	0	0	0	0	0	0	0	0	0	0	0	0	0	0	0	0	0
4.20.10.10.030.010.10.030	acquisto di prestazioni ambulatoriali in strutture pubbliche ubicate in altre province della Lombardia: ASST/ATS/Fondazioni pubbliche	€	13370	13370	327	0	0	0	0	0	0	0	239	114	277	63	21	16	31	177	1.599	27	21	13	15	27
4.20.10.10.030.030.10.010	Prestazioni di "screening" in strutture pubbliche ubicate nel proprio territorio: ASST/ATS/Fondazioni pubbliche	€	1320	1320	327	0	0	0	0	0	0	0	0	0	0	0	0	0	0	0	0	0	0	0	0	0
4.20.10.10.030.030.10.030	Prestazioni di "screening" in strutture pubbliche ubicate in altre province della Lombardia: ASST/ATS/Fondazioni pubbliche	€	1	1	327	0	0	0	0	0	0	0	0	0	0	0	0	0	0	0	0	0	0	0	0	0
4.20.10.10.030.040.10.010	acquisto di prestazioni di Neuro-psichiatria Infantile (Uonpia) in strutture pubbliche ubicate nel proprio territorio: ASST/ATS/Fondazioni pubbliche	€	5318	5318	327	0	0	0	0	0	0	0	0	0	0	0	0	0	0	0	0	0	0	0	0	0
4.20.10.10.030.040.10.030	acquisto di prestazioni di Neuro-psichiatria Infantile (Uonpia) in strutture pubbliche ubicate in altre province della Lombardia: ASST/ATS/Fondazioni pubbliche	€	82	82	327	0	0	0	0	0	0	0	0	0	9	0	0	0	0	1	4	0	0	0	0	0
4.20.10.10.060.010.10.000	acquisto di Drg da strutture pubbliche ubicate nel proprio territorio: ASST/Fondazioni pubbliche	€	243010	243010	327	0	0	0	0	0	0	0	0	0	0	0	0	0	0	0	0	0	0	0	0	0
4.20.10.10.060.010.30.000	acquisto di Drg da strutture pubbliche ubicate in altre province della Lombardia: ATS/ASST/Fondazioni pubbliche	€	40151	40151	327	0	0	0	0	0	0	0	1.103	386	845	359	137	49	47	534	3.242	77	62	58	65	51
4.20.10.10.070.010.10.000	acquisto di prestazioni di psichiatria in strutture pubbliche ubicate nel proprio territorio: ASST/Fondazioni pubbliche	€	19081	19081	327	0	0	0	0	0	0	0	0	0	0	0	0	0	0	0	0	0	0	0	0	0
4.20.10.10.070.010.30.000	acquisto di prestazioni di psichiatria in strutture pubbliche ubicate in altre province lombarde: ATS/ASST/Fondazioni pubbliche	€	53	53	327	0	0	0	0	0	0	0	6	1	1	0	1	0	0	1	2	1	0	0	0	0
4.20.10.10.080.010.10.000	acquisto farmaci file F da strutture pubbliche ubicate nel proprio territorio: ASST/Fondazioni pubbliche	€	52640	52640	327	0	0	0	0	0	0	0	0	0	0	0	0	0	0	0	0	0	0	0	0	0
4.20.10.10.080.010.30.000	acquisto farmaci file F da strutture pubbliche ubicate in altre province della Regione: ATS/ASST/Fondazioni pubbliche	€	11733	11733	327	0	0	0	0	0	0	0	213	151	612	385	14	10	0	61	605	5	50	17	0	15
4.20.10.10.080.010.50.000	acquisto farmaci file F da Istituti penitenziari (anche per il tramite di ASST/Fondazioni pubbliche)	€	166	166	327	0	0	0	0	0	0	0	0	0	0	0	0	0	0	0	0	0	0	0	0	0
4.20.10.10.080.030.10.000	acquisto farmaci "Doppio canale" (ex Nota CUF 37 più ossigeno) da strutture pubbliche ubicate nel proprio territorio (rimborso farmaco più servizio): ASST/Fondazioni pubbliche	€	17970	17970	327	0	0	0	0	0	0	0	0	0	0	0	0	0	0	0	0	0	0	0	0	0
4.20.10.10.080.030.30.000	acquisto farmaci "Doppio canale" (ex Nota CUF 37 più ossigeno) da strutture pubbliche ubicate in altre province (rimborso farmaco più servizio): ATS/ASST/Fondazioni pubbliche	€	3093	3093	327	0	0	0	0	0	0	0	46	101	24	74	0	19	3	3	85	6	24	1	0	0
4.20.10.10.080.050.10.000	acquisto farmaci "Primo Ciclo" da strutture pubbliche ubicate nel proprio territorio: ASST/Fondazioni pubbliche	€	211	211	327	0	0	0	0	0	0	0	0	0	0	0	0	0	0	0	0	0	0	0	0	0
4.20.10.10.080.050.30.000	acquisto farmaci "Primo Ciclo" da strutture pubbliche ubicate in altre province della Regione: ASST/Fondazioni pubbliche	€	20	20	327	0	0	0	0	0	0	0	2	0	0	0	0	0	0	0	0	0	0	0	0	0
4.20.10.10.110.010.40.050	Acquisto di voucher sociosanitari da ATS/ASST/Fondazioni della Regione	€	0	0	327	0	0	0	0	0	0	0	0	0	0	0	0	0	0	0	0	0	0	0	0	0
4.20.10.10.110.010.80.010	altri acquisti di prestazioni di servizi socio sanitari da ATS/ASST/Fondazioni della Regione	€	0	0	327	0	0	0	0	0	0	0	0	0	0	0	0	0	0	0	0	0	0	0	0	0
4.20.10.10.110.020.20.120	acquisto di prestazioni socio sanitarie integrate da RSA gestite da ASST (ATS/ASST/Fondazioni della Regione)	€	11	11	327	0	0	0	0	0	0	0	0	0	0	0	0	11	0	0	0	0	0	0	0	0
4.20.10.10.110.020.20.130	acquisto di prestazioni socio sanitarie integrate da CDI gestiti da ASST (ATS/ASST/Fondazioni della Regione)	€	0	0	327	0	0	0	0	0	0	0	0	0	0	0	0	0	0	0	0	0	0	0	0	0
4.20.10.10.110.020.20.140	acquisto di prestazioni socio sanitarie integrate da RSD gestite da ASST (ATS/ASST/Fondazioni della Regione)	€	0	0	327	0	0	0	0	0	0	0	0	0	0	0	0	0	0	0	0	0	0	0	0	0
4.20.10.10.110.020.20.150	acquisto di prestazioni socio sanitarie integrate da CDD gestiti da ASST (ATS/ASST/Fondazioni della Regione)	€	0	0	327	0	0	0	0	0	0	0	0	0	0	0	0	0	0	0	0	0	0	0	0	0
4.20.10.10.110.020.20.160	acquisto di prestazioni socio sanitarie integrate da hospice gestiti da ASST (ATS/ASST/Fondazioni della Regione)	€	0	0	327	0	0	0	0	0	0	0	0	0	0	0	0	0	0	0	0	0	0	0	0	0
4.20.10.10.120.025.00.000	Servizi di consulenza sanitaria in area pagamento (art. 55 c.1 lett. c) d) ed ex art. 57-58 CCNL) - altrivIATS-ASST-Fondazioni della Regione	€	0	0	327	0	0	0	0	0	0	0	0	0	0	0	0	0	0	0	0	0	0	0	0	0
4.20.10.10.120.035.00.000	Servizi di consulenza sanitaria in area pagamento (art. 55 c.2 CCNL) vIATS-ASST-Fondazioni della Regione	€	0	0	327	0	0	0	0	0	0	0	0	0	0	0	0	0	0	0	0	0	0	0	0	0
4.20.10.10.120.040.00.000	Costi per prestazioni sanitarie intramoenia - Altro verso ATS-ASST-Fondazioni della Regione	€	0	0	327	0	0	0	0	0	0	0	0	0	0	0	0	0	0	0	0	0	0	0	0	0
4.20.10.10.130.010.35.000	Altre Contribuzioni Passive e sussidi verso altre ATS/ASST/Fondazioni della regione	€	0	0	327	0	0	0	0	0	0	0	0	0	0	0	0	0	0	0	0	0	0	0	0	0
4.20.10.10.140.010.10.000	Consulenze sanitarie da ATS/ASST/Fondazioni della Regione	€	0	0	327	0	0	0	0	0	0	0	0	0	0	0	0	0	0	0	0	0	0	0	0	0
4.20.10.10.140.010.15.000	Consulenze socio-sanitarie da ATS/ASST/Fondazioni della Regione	€	0	0	327	0	0	0	0	0	0	0	0	0	0	0	0	0	0	0	0	0	0	0	0	0
4.20.10.10.140.010.20.000	Consulenze scientifiche da ATS/ASST/Fondazioni della Regione	€	0	0	327	0	0	0	0	0	0	0	0	0	0	0	0	0	0	0	0	0	0	0	0	0
4.20.10.10.140.030.10.000	Rimborso degli oneri stipendiali del personale sanitario che presta servizio in azienda in posizione di comando in ATS/ASST/Fondazioni della Regione	€	0	0	327	0	0	0	0	0	0

Dettaglio nota integrativa di: ATS DELLA VAL PADANA - Consuntivo 2017		ASST DI LECCO	ASST DI MONZA	ASST DI VIMERCATE	ASST PAPA GIOVANNI XXIII	ASST DI BERGAMO OVEST	ASST DI BERGAMO EST	ASST DEGLI SPEDALI CIVILI DI BRESCIA	ASST DELLA FRANCIACORTA	ASST DEL GARDA	ASST DI CREMONA	ASST DI MANTOVA	ASST DI CREMA	ASST DI PAVIA	IRCCS CENTRO PER LE BRONC. - CASA TENOVO	IRCCS ISTITUTO NAZIONALE DEI TUMORI	IRCCS ISTITUTO NEUROLOGICO CARLO BESTA	IRCCS POLICLINICO SAN MATTEO	IRCCS OSPEDALE POLICLINICO DI MILANO	AZIENDA REGIONALE EMERGENZA URGENZA (AREU)	AGENZIA DEI CONTROLLI
(Valori in migliaia di Euro)		715	716	717	718	719	720	721	722	723	724	725	726	727	920	922	923	924	925	991	992
A.1. Contributi in conto esercizio.																					
Contributi vincolati da ATS/ASST/Fondazioni della regione (extra fondo)	€	0	0	0	0	0	0	0	0	0	0	0	0	0	0	0	0	0	0	0	0
Altri contributi da ATS/ASST/Fondazioni della regione (extra fondo)	€	0	0	0	0	0	0	0	0	0	0	0	0	0	0	0	0	0	0	0	0
A.2. Proventi e ricavi diversi.																					
ricavi per prestazioni drg per la ATS di appartenza	€	0	0	0	0	0	0	0	0	0	0	0	0	0	0	0	0	0	0	0	0
ricavi per prestazioni drg per altre ATS lombarde	€	0	0	0	0	0	0	0	0	0	0	0	0	0	0	0	0	0	0	0	0
ricavi per prestazioni attivita' ambulatoriale per la ATS di appartenenza	€	0	0	0	0	0	0	0	0	0	0	0	0	0	0	0	0	0	0	0	0
ricavi per prestazioni attivita' ambulatoriale per altre ATS lombarde	€	0	0	0	0	0	0	0	0	0	0	0	0	0	0	0	0	0	0	0	0
ricavi per prestazioni di "screening" ATS di appartenenza	€	0	0	0	0	0	0	0	0	0	0	0	0	0	0	0	0	0	0	0	0
ricavi per prestazioni di "screening" altre ATS della regione	€	0	0	0	0	0	0	0	0	0	0	0	0	0	0	0	0	0	0	0	0
ricavi per Neuro-psichiatria Infantile (Uonpia) per la ATS di appartenenza	€	0	0	0	0	0	0	0	0	0	0	0	0	0	0	0	0	0	0	0	0
ricavi per Neuro-psichiatria Infantile (Uonpia) per altre ATS lombarde	€	0	0	0	0	0	0	0	0	0	0	0	0	0	0	0	0	0	0	0	0
ricavi per attivita' di psichiatria (circ. 46/san) per la ATS di appartenenza	€	0	0	0	0	0	0	0	0	0	0	0	0	0	0	0	0	0	0	0	0
ricavi per attivita' di psichiatria (circ. 46/san) per altre ATS lombarde	€	0	0	0	0	0	0	0	0	0	0	0	0	0	0	0	0	0	0	0	0
ricavi per farmaci File F (escluso HCV) per la ATS di appartenenza	€	0	0	0	0	0	0	0	0	0	0	0	0	0	0	0	0	0	0	0	0
ricavi per farmaci HCV per la ATS di appartenenza	€	0	0	0	0	0	0	0	0	0	0	0	0	0	0	0	0	0	0	0	0
ricavi per farmaci File F (escluso HCV) per altre ATS lombarde	€	0	0	0	0	0	0	0	0	0	0	0	0	0	0	0	0	0	0	0	0
ricavi per farmaci HCV per altre ATS lombarde	€	0	0	0	0	0	0	0	0	0	0	0	0	0	0	0	0	0	0	0	0
ricavi per i farmaci File F (escluso HCV) per carcerati (per conto Istituti penitenziari)	€	0	0	0	0	0	0	0	0	0	0	0	0	0	0	0	0	0	0	0	0
ricavi per i farmaci HCV per carcerati (per conto Istituti penitenziari)	€	0	0	0	0	0	0	0	0	0	0	0	0	0	0	0	0	0	0	0	0
ricavi per farmaci erogati in "Doppio Canale" per ATS di appartenenza	€	0	0	0	0	0	0	0	0	0	0	0	0	0	0	0	0	0	0	0	0
ricavi per farmaci erogati in "Doppio Canale" per altre ATS lombarde	€	0	0	0	0	0	0	0	0	0	0	0	0	0	0	0	0	0	0	0	0
ricavi per farmaci erogati in "Primo ciclo" per ATS di appartenenza	€	0	0	0	0	0	0	0	0	0	0	0	0	0	0	0	0	0	0	0	0
ricavi per farmaci erogati in "Primo ciclo" per altre ATS lombarde	€	0	0	0	0	0	0	0	0	0	0	0	0	0	0	0	0	0	0	0	0
Prestazioni di servizi MMG, PLS, Continuità assistenziale per ATS di appartenenza	€	0	0	0	0	0	0	0	0	0	0	0	0	0	0	0	0	0	0	0	0
Prestazioni di servizi MMG, PLS, Continuità assistenziale per altre ATS lombarde	€	0	0	0	0	0	0	0	0	0	0	0	0	0	0	0	0	0	0	0	0
Prestazioni servizi farmaceutica convenzionata per ATS di appartenenza	€	0	0	0	0	0	0	0	0	0	0	0	0	0	0	0	0	0	0	0	0
Prestazioni servizi farmaceutica convenzionata per altre ATS lombarde	€	0	0	0	0	0	0	0	0	0	0	0	0	0	0	0	0	0	0	0	0
Prestazioni termali per ATS di appartenenza	€	0	0	0	0	0	0	0	0	0	0	0	0	0	0	0	0	0	0	0	0
Prestazioni termali per altre ATS lombarde	€	0	0	0	0	0	0	0	0	0	0	0	0	0	0	0	0	0	0	0	0
Prestazioni di trasporto ambulanze ed elisoccorso per ATS di appartenenza	€	0	0	0	0	0	0	0	0	0	0	0	0	0	0	0	0	0	0	0	0
Prestazioni di trasporto ambulanze ed elisoccorso per ATS/ASST/Irccs della Regione	€	0	0	0	0	0	0	0	0	0	0	0	0	0	0	0	0	0	0	0	0
Altre prestazioni sanitarie v/ATS di appartenenza	€	0	0	0	0	0	0	0	0	0	0	0	0	0	0	0	0	0	0	0	0
Altre prestazioni sanitarie verso altre ATS/ASST/Fondazioni lombardi	€	0	0	0	0	0	0	0	0	0	317	31	18	0	0	0	0	0	0	0	0
Altre prestazioni socio sanitarie v/ ATS di appartenenza	€	0	0	0	0	0	0	0	0	0	0	0	0	0	0	0	0	0	0	0	0
Ricavi per Voucher socio-sanitari ATS della Regione	€	0	0	0	0	0	0	0	0	0	0	0	0	0	0	0	0	0	0	0	0
Altre prestazioni socio sanitarie verso altre ATS/ASST/Fondazioni lombardi	€	0	0	0	0	0	0	0	0	0	0	0	0	0	0	0	0	0	0	0	0
Ricavi per consulenza sanitaria per ATS di appartenenza	€	0	0	0	0	0	0	0	0	0	0	0	0	0	0	0	0	0	0	0	0
Ricavi per consulenza sanitaria v/altre ATS-ASST-Fondazioni della Regione	€	0	0	0	0	0	0	0	0	0	0	0	0	0	0	0	0	0	0	0	0
Ricavi per servizi di consulenza sanitaria in area pagamento (art. 55 c.1 lett. c) d) ed ex art. 57-58 CCNL) verso ATS-ASST-Fondazioni della Regione	€	0	0	0	0	0	0	0	0	0	0	0	0	0	0	0	0	0	0	0	0
Ricavi per prestazioni sanitarie Intramoenia - Altro verso ATS-ASST-Fondazioni della Regione	€	0	0	0	0	0	0	0	0	0	0	0	0	0	0	0	0	0	0	0	0
Ricavi di ATS per attività di prevenzione, salute ambiente di lavoro, igiene pubblica ed ambientale verso ATS/ASST/Fondazioni della Regione	€	0	0	0	0	0	0	0	6	209	278	0	0	0	0	0	0	0	0	0	0
Ricavi di ATS per sanzioni amministrative art. 12-bis, L.R. 31/1997 ATS/ASST/Fondazioni della Regione	€	0	0	0	0	0	0	0	0	0	0	12	6	0	0	0	0	0	0	0	0
Ricavi per formazione verso ATS/ASST/Fondazioni della Regione	€	0	0	0	0	0	0	0	0	0	0	0	0	0	0	0	0	0	0	0	0
Altri ricavi per prestazioni non sanitarie verso ATS/ASST/Fondazioni della Regione	€	0	0	0	0	0	0	0	0	99	218	115	0	0	0	0	0	0	0	0	0
Altri proventi diversi verso ATS/ASST/Fondazioni della Regione	€	0	0	0	0	0	0	0	0	0	0	0	0	0	0	0	0	0	0	0	0
A.3) Concorsi, recuperi, rimborsi per attività tipiche.																					
Rimborso personale comandato e convenzionato c/o ATS/ASST/Fondazioni della Regione	€	0	0	0	0	0	0	0	0	0	38	116	0	0	0	0	0	0	0	0	59
Rimborsi per Cessione di farmaci ed emoderivati verso ATS/ASST/Fondazioni della Regione [ESCLUSI EMODERIVATI GESTITI VIA CONSORZIO	€	0	0	0	0	0	0	0	0	0	0	0	0	0	0	0	0	0	0	0	0
Rimborsi per Cessione emoderivati verso ATS/ASST/Fondazioni della Regione [SOLAMENTE OVE GESTITI NELL'AMBITO DEL CONSORZIO	€	0	0	0	0	0	0	0	0	0	0	0	0	0	0	0	0	0	0	0	0
Rimborsi per Cessione di sangue ed emocomponenti verso ATS/ASST/Fondazioni della Regione	€	0	0	0	0	0	0	0	0	0	0	0	0	0	0	0	0	0	0	0	0
Rimborso per acquisto altri beni da parte di ATS/ASST/Fondazioni della Regione	€	0	0	0	0	0	0	0	0	0	0	0	0	0	0	0	0	0	0	0	0
Altri concorsi, recuperi e rimborsi per attività tipiche da parte di ATS/ASST/Fondazioni della Regione	€	0	0	0	0	0	0	0	0	0	0	0	0	0	0	0	0	0	0	0	0
B.1) Acquisti di beni																					
Farmaceutici: Specialità Medicinali da ATS/ASST/Fondazioni della Regione	€	0	0	0	0	0	0	0	0	0	0	0	0	0	0	0	0	0	0	0	0
Farmaceutici: Specialità Medicinali (Doppio Canale ex Nota CUF 37) da ATS/ASST/Fondazioni della Regione	€	0	0	0	0	0	0	0	0	0	0	0	0	0	0	0	0	0	0	0	0
Farmaceutici: Ossigeno da ATS/ASST/Fondazioni della Regione	€	0	0	0	0	0	0	0	0	0	0	0	0	0	0	0	0	0	0	0	0
Farmaceutici: Ossigeno (Doppio Canale) da ATS/ASST/Fondazioni della Regione	€	0	0	0	0	0	0	0	0	0	0	0	0	0	0	0	0	0	0	0	0
Emoderivati da ATS/ASST/Fondazioni della Regione [ESCLUSI EMODERIVATI GESTITI VIA CONSORZIO INTERREGIONALE]	€	0	0	0	0	0	0	0	0	0	0	0	0	0	0	0	0	0	0	0	0
Emoderivati da ATS/ASST/Fondazioni della Regione [SOLAMENTE OVE GESTITI NELL'AMBITO DEL CONSORZIO INTERREGIONALE]	€	0	0	0	0	0	0	0	0	0	0	0	0	0	0	0	0	0	0	0	0
Emoderivati (Doppio Canale ex Nota CUF 37) da ATS/ASST/Fondazioni della Regione	€	0	0	0	0	0	0	0	0	0	0	0	0	0	0	4	0	0	0	0	0
Sangue ed emocomponenti da ATS/ASST/Fondazioni della Regione	€	0	0	0	0	0	0	0	0	0	0	0	0	0	0	0	0	0	0	0	0
Altri beni e prodotti sanitari (escluso Specialità medicinali, ossigeno, emoderivati e sangue) da ATS/ASST/Fondazioni della Regione	€	0	0	0	0	0	0	0	0	0	0	0	0	0	0	0	0	0	0	0	0
Altri beni non sanitari da ATS/ASST/Fondazioni della Regione	€	0	0	0	0	0	0	0	0	0	0	0	0	0	0	0	0	0	0	0	0
B.2) Acquisti di servizi																					
acquisto di prestazioni ambulatoriali da strutture pubbliche ubicate nel proprio territorio: ASST/ATS/Fondazioni pubbliche	€	0	0	0	0	0	0	0	0	0	39.770	45.784	23.210	0	0	0	0	0	0	0	0
acquisto di prestazioni ambulatoriali in strutture pubbliche ubicate in altre province della Lombardia: ASST/ATS/Fondazioni pubbliche	€	11	96	28	410	2.140	36	3.638	147	2.198	0	0	0	18	0	749	185	588	486	0	0
Prestazioni di "screening" in strutture pubbliche ubicate nel proprio territorio: ASST/ATS/Fondazioni pubbliche	€	0	0	0	0	0	0	0	0	0	276	815	229	0	0	0	0	0	0	0	0
Prestazioni di "screening" in strutture pubbliche ubicate in altre province della Lombardia: ASST/ATS/Fondazioni pubbliche	€	0	0	0	0	0	0	0	1	0	0	0	0	0	0	0	0	0	0	0	0
acquisto di prestazioni di Neuro-psichiatria Infantile (Uonpia) in strutture pubbliche ubicate nel proprio territorio: ASST/ATS/Fondazioni pubbliche	€	0	0	0	0	0	0	0	0	1.339	2.632	1.347	0	0	0	0	0	0	0	0	0
acquisto di prestazioni di Neuro-psichiatria Infantile (Uonpia) in strutture pubbliche ubicate in altre province della Lombardia: ASST/ATS/Fondazioni pubbliche	€	0	2	0	1	1	0	35	6	3	0	0	0	0	0	0	17	0	3	0	0
acquisto di Drg da strutture pubbliche ubicate nel proprio territorio: ASST/Fondazioni pubbliche	€	0	0	0	0	0	0	0	0	0	83.078	111.817	48.115	0	0	0	0	0	0	0	0
acquisto di Drg da strutture pubbliche ubicate in altre province della Lombardia: ATS/ASST/Fondazioni pubbliche	€	41	479	69	2.544	2.780	264	13.639	193	6.139	0	0	0	44	20	1.721	579	2.362	2.262	0	0
acquisto di prestazioni di psichiatria in strutture pubbliche ubicate nel proprio territorio: ASST/Fondazioni pubbliche	€	0	0	0	0	0	0	0	0	4.944	10.945	3.192	0	0	0	0	0	0	0	0	0
acquisto di prestazioni di psichiatria in strutture pubbliche ubicate in altre province lombarde: ATS/ASST/Fondazioni pubbliche	€	0	1	0	2	22	0	4	2	8	0	0	0	0	0	0	0	0	1	0	0
acquisto farmaci file F da strutture pubbliche ubicate nel proprio territorio: ASST/Fondazioni pubbliche	€	0	0	0	0	0	0	0	0	0	21.165	25.076	6.399	0	0	0	0	0	0	0	0
acquisto farmaci file F da strutture pubbliche ubicate in altre province della Regione: ATS/ASST/Fondazioni pubbliche	€	17	177	19	666	817	4	4.985	5	668	0	0	0	6	0	888	67	624	652	0	0
acquisto farmaci file F da Istituti penitenziari (anche per il tramite di ASST/Fondazioni pubbliche)	€	0	0	0	0	0	0	0	0	0	138	28	0	0	0	0	0	0	0	0	0
acquisto farmaco "Doppio canale" (ex Nota CUF 37 più ossigeno) da strutture pubbliche ubicate nel proprio territorio (rimborso farmaco più servizio): ASST/Fondazioni pubbliche	€	0	0	0	0	0	0	0	0	5.049	8.207	4.714	0	0	0	0	0	0	0	0	0
acquisto farmaco "Doppio canale" (ex Nota CUF 37 più ossigeno) da strutture pubbliche ubicate in altre province (rimborso farmaco più servizio): ATS/ASST/Fondazioni pubbliche	€	0	12	0	120	30	3	1.644	14	52	0	0	0	5	0	107	153	263	304	0	0
acquisto farmaci "Primo Ciclo" da strutture pubbliche ubicate nel proprio territorio: ASST/Fondazioni pubbliche	€	0	0	0	0	0	0	0	0	79	52	80	0	0	0	0	0	0	0	0	0
acquisto farmaci "Primo Ciclo" da strutture pubbliche ubicate in altre province della Regione: ASST/Fondazioni pubbliche	€	0	0	0	3	3	0	5	0	3	0	0	0	0	0	2	1	1	0	0	0
Acquisto di voucher sociosanitari da ATS/ASST/Fondazioni della Regione	€	0	0	0	0	0	0	0	0	0	0	0	0	0	0	0	0	0	0	0	0
altri acquisti di prestazioni di servizi socio sanitari da ATS/ASST/Fondazioni della Regione	€	0	0	0	0	0	0	0	0	0	0	0	0	0	0	0	0	0	0	0	0
acquisto di prestazioni socio sanitarie integrate da RSA gestite da ASST (ATS/ASST/Fondazioni della Regione)	€	0	0	0	0	0	0	0	0	0	0	0	0	0	0	0	0	0	0	0	0
acquisto di prestazioni socio sanitarie integrate da CDI gestiti da ASST (ATS/ASST/Fondazioni della Regione)	€	0	0	0	0	0	0	0	0	0	0	0	0	0	0	0	0	0	0	0	0
acquisto di prestazioni socio sanitarie integrate da RSD gestite da ASST (ATS/ASST/Fondazioni della Regione)	€	0	0	0	0	0	0	0	0	0	0	0	0	0	0	0	0	0	0	0	0
acquisto di prestazioni socio sanitarie integrate da CDD gestiti da ASST (ATS/ASST/Fondazioni della Regione)	€	0	0	0	0	0	0	0	0	0	0	0	0	0	0	0	0	0	0	0	0
acquisto di prestazioni socio sanitarie integrate da hospice gestiti da ASST (ATS/ASST/Fondazioni della Regione)	€	0	0	0	0	0	0	0	0	0	0	0	0	0	0	0	0	0	0	0	0
Servizi di consulenza sanitaria in area pagamento (art. 55 c.1 lett. c) d) ed ex art. 57-58 CCNL) - attività v/ATS-ASST-Fondazioni della Regione	€	0	0	0	0	0	0	0	0	0	0	0	0	0	0	0	0	0	0	0	0
Servizi di consulenza sanitaria in area pagamento (art. 55 c.2 CCNL) v/ATS-ASST-Fondazioni della Regione	€	0	0	0	0	0	0	0	0	0	0	0	0	0	0	0	0	0	0	0	0
Costi per prestazioni sanitarie intramoenia - Altro verso ATS-ASST-Fondazioni della Regione	€	0	0	0	0	0	0	0	0	0	0	0	0	0	0	0	0	0	0	0	0
Altre Contribuzioni Passive e sussidi verso altre ATS/ASST/Fondazioni della regione	€	0	0	0	0	0	0	0	0	0	0	0	0	0	0	0	0	0	0	0	0
Consulenze sanitarie da ATS/ASST/Fondazioni della Regione	€	0	0	0	0	0	0	0	0	0	0	0	0	0	0	0	0	0	0	0	0
Consulenze socio-sanitarie da ATS/ASST/Fondazioni della Regione	€	0	0	0	0	0	0	0	0	0	0	0	0	0	0	0	0	0	0	0	0
Consulenze scientifiche da ATS/ASST/Fondazioni della Regione	€	0	0	0	0	0	0	0	0	0	0	0	0	0	0	0	0	0	0	0	0
Rimborso degli oneri stipendiali del personale sanitario che presta servizio in azienda in posizione di comando in ATS/ASST/Fondazioni della Regione	€	0	0	0	0	0	0	0	0	0	0	0	0	0	0	0	0	0	0	0	0
Altre prestazioni per servizi sanitari da ATS/ASST/Fondazioni della Regione	€	0	0	0	2	13	7	23	20	12	2.660	4.192	2.005	0	0	5	0	10	0	0	0
Altre prestazioni per servizi socio sanitari da ATS/ASST/Fondazioni della Regione	€	0	0	0	0	0	0	0	0	0	0	0	0	0	0	0	0	0	0	0	0
Acquisto di altri servizi non sanitari da ATS/ASST/Fondazioni della Regione	€	0	0	0	0	0	0	0	0	0	0	116	12	0	0	0	0	0	0	0	0
Consulenze non sanitarie da ATS/ASST/Fondazioni della Regione	€	0	0	0	0	0	0	0	0	0	0	0	0	0	0	0	0	0	0	0	0
Rimborso degli oneri stipendiali del personale non sanitario che presta servizio in azienda in posizione di comando in ATS/ASST/Fondazioni della Regione	€	0	0	0	0	0	0	0	0	0	0	0	0	0	0	0	0	0	0	0	0
Formazione esternalizzata da ATS/ASST/Fondazioni della Regione	€	0	0	0	0	0	0	0	0	0	4	0	0	0	0	0	0	0	0	0	0
B.3) Manutenzione e riparazione (ordinaria esternalizzata)																					
Manutenzioni e riparazioni da ATS/ASST/Fondazioni della Regione	€	0	0	0	0	0	0	0	0	0	0	0	0	0	0	0	0	0	0	0	0
B.4) Godimento di beni di terzi																					
Locazioni e noleggi da ATS/ASST/Fondazioni della Regione	€	0	0	0	0	0	0	0	0	0	0	0	0	0	0	0	0	0	0	0	0
B.9 Oneri diversi di gestione																					
Indennità, rimborso spese e oneri sociali per il direttore generale, direttore sanitario	€	0	0	0	0	0	0	0	0	0	0	0	0	0	0	0	0	0	0	0	0
Indennità, rimborso spese e oneri sociali per il direttore scientifico a carico del	€	0	0	0	0	0	0	0	0	0	0	0	0	0	0	0	0	0	0	0	0
Indennità, rimborso spese e oneri sociali per il direttore sociale a carico del Bilancio	€	0	0	0	0	0	0	0	0	0	0	0	0	0	0	0	0	0	0	0	0
Sanzioni verso ATS della Regione	€	0	0	0	0	0	0	0	0	0	0	0	0	0	0	0	0	0	0	0	0
C.1 Interessi attivi																					
Interessi attivi verso ATS-ASST-Fondazioni della Regione	€	0	0	0	0	0	0	0	0	0	0	0	0	0	0	0	0	0	0	0	0
C.3 Interessi passivi																					
Interessi passivi verso ATS-ASST-Fondazioni della Regione	€	0	0	0	0	0	0	0	0	0	0	0	0	0	0	0	0	0	0	0	0
E.1) Proventi Straordinari																					
Plusvalenze da ATS-ASST-Fondazioni della Regione	€	0	0	0	0	0	0	0	0	0	0	0	0	0	0	0	0	0	0	0	0
Sopravvenienze e insussistenze attive verso ATS/ASST/Fondazioni della Regione	€	0	0	0	0	0	0	14	0	8	162	2	68	0	0	0	0	0	0	0	0
E.2) Oneri Straordinari																					
Minusvalenze da ATS-ASST-Fondazioni della Regione	€	0	0	0	0	0	0	0	0	0	0	0	0	0	0	0	0	0	0	0	0
Sopravvenienze e insussistenze passive verso ATS/ASST/Fondazioni della Regione relative alla mobilità intraregionale	€	0	0	0	0	0	0	0	0	0	0	0	0	0	0	0	0	0	0	0	0
Altre sopravvenienze e insussistenze passive verso ATS/ASST/Fondazioni della Regione	€	0	0	0	0	0	0	0	0	0	0	0	0	0	0	0	0	0	0	0	0

Copia tratta da BDAP

COD_CONT	Dettaglio nota integrativa di: ATS DELLA VAL PADANA - Consuntivo 2017		TOTALE N.I.	TOTALE FOGLIO CONS	Codice A Aziende	ATS DELLA CITTA' METROPOLITANA DI MILANO	ATS DELL'INSUBRIA	ATS DELLA MONTAGNA	ATS DELLA BRIANZA	ATS DI BERGAMO	ATS DI BRESCIA	ATS DELLA VAL PADANA	ATS DI PAVIA	ASST GRANDE OSPEDALE METROPOLITANO NIGUARDA	ASST SANTI PAOLO E CARLO	ASST FATEBENEFRATELLI SACCO	ASST CENTRO SPECIALISTICO ORTOPEDICO TRAUMATOLOGICO	ASST OVEST MILANESE	ASST RHODENSE	ASST NORD MILANO	ASST MELEGNANO E DELLA MARTESANA	ASST DI LODI	ASST DEI SETTE LAGHI	ASST DELLA VALLE OLONA	ASST LARIANA	ASST DELLA VALTELLINA E DELL'ALTO LARIO	ASST DELLA VALCAMONICA
	(Valori in migliaia di Euro)			327		321	322	323	324	325	326	327	328	701	702	703	704	705	706	707	708	709	710	711	712	713	714
	A.1. Contributi in conto esercizio.																										
4.10.10.20.030.010.00.000	Contributi vincolati da ATS/ASST/Fondazioni della regione (extra fondo)	€		0	327																						
4.10.10.20.030.020.00.000	Altri contributi da ATS/ASST/Fondazioni della regione (extra fondo)	€		0	327																						
	A.2. Proventi e ricavi diversi.																										
4.10.20.10.010.010.00.000	ricavi per prestazioni drg per la ATS di appartenza	€		0	327																						
4.10.20.10.010.020.00.000	ricavi per prestazioni drg per altre ATS lombarde	€		0	327																						
4.10.20.10.020.010.00.000	ricavi per prestazioni attivita' ambulatoriale per la ATS di appartenenza	€		0	327																						
4.10.20.10.020.020.00.000	ricavi per prestazioni attivita' ambulatoriale per altre ATS lombarde	€		0	327																						
4.10.20.10.020.110.00.000	ricavi per prestazioni di "screening" ATS di appartenenza	€		0	327																						
4.10.20.10.020.120.00.000	ricavi per prestazioni di "screening" altre ATS della regione	€		0	327																						
4.10.20.10.020.210.00.000	ricavi per Neuro-psichiatria Infantile (Uonpia) per la ATS di appartenenza	€		0	327																						
4.10.20.10.020.220.00.000	ricavi per Neuro-psichiatria Infantile (Uonpia) per altre ATS lombarde	€		0	327																						
4.10.20.10.030.010.00.000	ricavi per attivita' di psichiatria (circ. 46/san) per la ATS di appartenenza	€		0	327																						
4.10.20.10.030.020.00.000	ricavi per attivita' di psichiatria (circ. 46/san) per altre ATS lombarde	€		0	327																						
4.10.20.10.040.010.01.000	ricavi per farmaci File F (escluso HCV) per la ATS di appartenenza	€		0	327																						
4.10.20.10.040.010.02.000	ricavi per farmaci HCV per la ATS di appartenenza	€		0	327																						
4.10.20.10.040.020.01.000	ricavi per farmaci File F (escluso HCV) per altre ATS lombarde	€		0	327																						
4.10.20.10.040.020.02.000	ricavi per farmaci HCV per altre ATS lombarde	€		0	327																						
4.10.20.10.040.080.01.000	ricavi per i farmaci File F (escluso HCV) per carcerati (per conto Istituti penitenziari)	€		0	327																						
4.10.20.10.040.080.02.000	ricavi per i farmaci HCV per carcerati (per conto Istituti penitenziari)	€		0	327																						
4.10.20.10.050.010.00.000	ricavi per farmaci erogati in "Doppio Canale" per ATS di appartenenza	€		0	327																						
4.10.20.10.050.020.00.000	ricavi per farmaci erogati in "Doppio Canale" per altre ATS lombarde	€		0	327																						
4.10.20.10.060.010.00.000	ricavi per farmaci erogati in "Primo ciclo" per ATS di appartenenza	€		0	327																						
4.10.20.10.060.020.00.000	ricavi per farmaci erogati in "Primo ciclo" per altre ATS lombarde	€		0	327																						
4.10.20.10.100.010.00.000	Prestazioni di servizi MMG, PLS, Continuità assistenziale per ATS di appartenenza	€		0	327																						
4.10.20.10.100.020.00.000	Prestazioni di servizi MMG, PLS, Continuità assistenziale per altre ATS lombarde	€		0	327																						
4.10.20.10.110.010.00.000	Prestazioni servizi farmaceutica convenzionata per ATS di appartenenza	€		0	327																						
4.10.20.10.110.020.00.000	Prestazioni servizi farmaceutica convenzionata per altre ATS lombarde	€		0	327																						
4.10.20.10.120.010.00.000	Prestazioni termali per ATS di appartenenza	€		0	327																						
4.10.20.10.120.020.00.000	Prestazioni termali per altre ATS lombarde	€		0	327																						
4.10.20.10.130.010.00.000	Prestazioni di trasporto ambulanze ed elisoccorso per ATS di appartenenza	€		0	327																						
4.10.20.10.130.020.00.000	Prestazioni di trasporto ambulanze ed elisoccorso per ATS/ASST/Irccs della Regione	€		0	327																						
4.10.20.10.190.010.00.000	Altre prestazioni sanitarie v/ATS di appartenenza	€		0	327																						
4.10.20.10.190.020.00.000	Altre prestazioni sanitarie verso altre ATS/ASST/Fondazioni lombardi	€		366	327																						
4.10.20.10.200.010.00.000	Altre prestazioni socio sanitarie v/ ATS di appartenenza	€		0	327																						
4.10.20.10.200.015.00.000	Ricavi per Voucher socio-sanitari ATS della Regione	€		0	327																						
4.10.20.10.200.020.00.000	Altre prestazioni socio sanitarie verso altre ATS/ASST/Fondazioni lombardi	€		0	327																						
4.10.20.10.300.010.00.000	Ricavi per consulenza sanitaria per ATS di appartenenza	€		0	327																						
4.10.20.10.300.020.00.000	Ricavi per consulenza sanitaria v/altre ATS-ASST-Fondazioni della Regione	€		0	327																						
4.10.20.10.500.120.00.000	Ricavi per servizi di consulenza sanitaria in area pagamento (art. 55 c.1 lett. c) d) ed ex art. 57-58 CCNL) verso ATS-ASST-Fondazioni della Regione	€		0	327																						
4.10.20.10.500.220.00.000	Ricavi per prestazioni sanitarie intramoenia - Altro verso ATS-ASST-Fondazioni della Regione	€		0	327																						
4.10.20.10.600.800.00.000	Ricavi di ATS per attività di prevenzione, salute ambiente di lavoro, igiene pubblica ed ambientale verso ATS/ASST/Fondazioni della Regione	€		548	327						55																
4.10.20.10.650.020.00.000	Ricavi di ATS per sanzioni amministrative art. 12-bis, L.R. 31/1997 ATS/ASST/Fondazioni della Regione	€		18	327																						
4.10.20.20.050.020.00.000	Ricavi per formazione verso ATS/ASST/Fondazioni della Regione	€		0	327																						
4.10.20.20.080.010.00.000	Altri ricavi per prestazioni non sanitarie verso ATS/ASST/Fondazioni della Regione	€		432	327																						
4.10.20.30.080.010.00.000	Altri proventi diversi verso ATS/ASST/Fondazioni della Regione	€		0	327																						
	A.3) Concorsi, recuperi, rimborsi per attività tipiche.																										
4.10.30.20.010.010.00.000	Rimborso personale comandato e convenzionato c/o ATS/ASST/Fondazioni della Regione	€		249	327																						36
4.10.30.20.020.010.00.000	Rimborsi per Cessione di farmaci ed emoderivati verso ATS/ASST/Fondazioni della Regione [ESCLUSI EMODERIVATI GESTITI VIA CONSORZIO	€		0	327																						
4.10.30.20.020.012.00.000	Rimborsi per Cessione emoderivati verso ATS/ASST/Fondazioni della Regione [SOLAMENTE OVE GESTITI NELL'AMBITO DEL CONSORZIO	€		0	327																						
4.10.30.20.030.010.00.000	Rimborsi per Cessione di sangue ed emocomponenti verso ATS/ASST/Fondazioni della Regione	€		0	327																						
4.10.30.20.040.010.00.000	Rimborso per acquisto altri beni da parte di ATS/ASST/Fondazioni della Regione	€		0	327																						
4.10.30.20.050.010.00.000	Altri concorsi, recuperi e rimborsi per attività tipiche da parte di ATS/ASST/Fondazioni della Regione	€		0	327																						
	B.1) Acquisti di beni																										
4.20.05.10.010.810.00.000	Farmaceutici: Specialità Medicinali da ATS/ASST/Fondazioni della Regione	€		0	327																						
4.20.05.10.010.820.00.000	Farmaceutici: Specialità Medicinali (Doppio Canale ex Nota CUF 37) da ATS/ASST/Fondazioni della Regione	€		0	327																						
4.20.05.10.020.810.00.000	Farmaceutici: Ossigeno da ATS/ASST/Fondazioni della Regione	€		0	327																						
4.20.05.10.020.820.00.000	Farmaceutici: Ossigeno (Doppio Canale) da ATS/ASST/Fondazioni della Regione	€		0	327																						
4.20.05.10.030.810.00.000	Emoderivati da ATS/ASST/Fondazioni della Regione [ESCLUSI EMODERIVATI GESTITI VIA CONSORZIO INTERREGIONALE]	€		0	327																						
4.20.05.10.030.812.00.000	Emoderivati da ATS/ASST/Fondazioni della Regione [SOLAMENTE OVE GESTITI NELL'AMBITO DEL CONSORZIO INTERREGIONALE]	€		0	327																						
4.20.05.10.030.820.00.000	Emoderivati (Doppio Canale ex Nota CUF 37) da ATS/ASST/Fondazioni della Regione	€		4	327																						
4.20.05.10.130.810.00.000	Sangue ed emocomponenti da ATS/ASST/Fondazioni della Regione	€		0	327																						
4.20.05.10.800.810.00.000	Altri beni e prodotti sanitari (escluso Specialità medicinali, ossigeno, emoderivati e sangue) da ATS/ASST/Fondazioni della Regione	€		0	327																						
4.20.05.20.800.810.00.000	Altri beni non sanitari da ATS/ASST/Fondazioni della Regione	€		0	327																						
	B.2) Acquisti di servizi																										
4.20.10.10.030.010.10.010	acquisto di prestazioni ambulatoriali da strutture pubbliche ubicate nel proprio territorio: ASST/ATS/Fondazioni pubbliche	€		108764	327																						
4.20.10.10.030.010.10.030	acquisto di prestazioni ambulatoriali in strutture pubbliche ubicate in altre province della Lombardia: ASST/ATS/Fondazioni pubbliche	€		13370	327									239	114	277	63	21	16	31	177	1.599	27	21	13	15	27
4.20.10.10.030.030.10.010	Prestazioni di "screening" in strutture pubbliche ubicate nel proprio territorio: ASST/ATS/Fondazioni pubbliche	€		1320	327																						
4.20.10.10.030.030.10.030	Prestazioni di "screening" in strutture pubbliche ubicate in altre province della Lombardia: ASST/ATS/Fondazioni pubbliche	€		1	327																						
4.20.10.10.030.040.10.010	acquisto di prestazioni di Neuro-psichiatria Infantile (Uonpia) in strutture pubbliche ubicate nel proprio territorio: ASST/ATS/Fondazioni pubbliche	€		5318	327																						
4.20.10.10.030.040.10.030	acquisto di prestazioni di Neuro-psichiatria Infantile (Uonpia) in strutture pubbliche ubicate in altre province della Lombardia: ASST/ATS/Fondazioni pubbliche	€		82	327											9					1	4					
4.20.10.10.060.010.10.000	acquisto di Drg da strutture pubbliche ubicate nel proprio territorio: ASST/Fondazioni pubbliche	€		243010	327																						
4.20.10.10.060.010.30.000	acquisto di Drg da strutture pubbliche ubicate in altre province della Lombardia: ASST/ASST/Fondazioni pubbliche	€		40151	327									1.103	386	845	359	137	49	47	534	3.242	77	62	58	65	51
4.20.10.10.070.010.10.000	acquisto di prestazioni di psichiatria in strutture pubbliche ubicate nel proprio territorio: ASST/Fondazioni pubbliche	€		19081	327																						
4.20.10.10.070.010.30.000	acquisto di prestazioni di psichiatria in strutture pubbliche ubicate in altre province lombarde: ATS/ASST/Fondazioni pubbliche	€		53	327									6	1	1		1			1	2	1				
4.20.10.10.080.010.10.000	acquisto farmaci file F da strutture pubbliche ubicate nel proprio territorio: ASST/Fondazioni pubbliche	€		52640	327																						
4.20.10.10.080.010.30.000	acquisto farmaci file F da strutture pubbliche ubicate in altre province della Regione: ATS/ASST/Fondazioni pubbliche	€		11733	327									213	151	612	385	14	10		61	605	5	50	17		15
4.20.10.10.080.010.50.000	acquisto farmaci file F da Istituti penitenziari (anche per il tramite di ASST/Fondazioni pubbliche)	€		166	327																						
4.20.10.10.080.030.10.000	acquisto farmaci "Doppio canale" (ex Nota CUF 37 più ossigeno) da strutture pubbliche ubicate nel proprio territorio (rimborso farmaco più servizio): ASST/Fondazioni pubbliche	€		17970	327																						
4.20.10.10.080.030.30.000	acquisto farmaci "Doppio canale" (ex Nota CUF 37 più ossigeno) da strutture pubbliche ubicate in altre province (rimborso farmaco più servizio): ATS/ASST/Fondazioni pubbliche	€		3093	327									46	101	24	74		19	3	3	85	6	24	1		
4.20.10.10.080.050.10.000	acquisto farmaci "Primo Ciclo" da strutture pubbliche ubicate nel proprio territorio: ASST/Fondazioni pubbliche	€		211	327																						
4.20.10.10.080.050.30.000	acquisto farmaci "Primo Ciclo" da strutture pubbliche ubicate in altre province della Regione: ASST/Fondazioni pubbliche	€		20	327									2													
4.20.10.10.110.010.40.050	Acquisto di voucher sociosanitari da ATS/ASST/Fondazioni della Regione	€		0	327																						
4.20.10.10.110.010.80.010	altri acquisti di prestazioni di servizi socio sanitari da ATS/ASST/Fondazioni della Regione	€		0	327																						
4.20.10.10.110.020.20.120	acquisto di prestazioni socio sanitarie integrate da RSA gestite da ASST (ATS/ASST/Fondazioni della Regione)	€		11	327														11								
4.20.10.10.110.020.20.130	acquisto di prestazioni socio sanitarie integrate da CDI gestiti da ASST (ATS/ASST/Fondazioni della Regione)	€		0	327																						
4.20.10.10.110.020.20.140	acquisto di prestazioni socio sanitarie integrate da RSD gestite da ASST (ATS/ASST/Fondazioni della Regione)	€		0	327																						
4.20.10.10.110.020.20.150	acquisto di prestazioni socio sanitarie integrate da CDD gestiti da ASST (ATS/ASST/Fondazioni della Regione)	€		0	327																						
4.20.10.10.110.020.20.160	acquisto di prestazioni socio sanitarie integrate da hospice gestiti da ASST (ATS/ASST/Fondazioni della Regione)	€		0	327																						
4.20.10.10.120.025.00.000	Servizi di consulenza sanitaria in area pagamento (art. 55 c.1 lett. c) d) ed ex art. 57-58 CCNL) - attività v/ATS-ASST-Fondazioni della Regione	€		0	327																						
4.20.10.10.120.035.00.000	Servizi di consulenza sanitaria in area pagamento (art. 55 c.2 CCNL) v/ATS-ASST-Fondazioni della Regione	€		0	327																						
4.20.10.10.120.040.00.000	Costi per prestazioni sanitarie intramoenia - Altro verso ATS-ASST-Fondazioni della Regione	€		0	327																						
4.20.10.10.130.010.35.000	Altre Contribuzioni Passive e sussidi verso altre ATS/ASST/Fondazioni della regione	€		0	327																						
4.20.10.10.140.010.10.000	Consulenze sanitarie da ATS/ASST/Fondazioni della Regione	€		0	327																						
4.20.10.10.140.010.15.000	Consulenze socio-sanitarie da ATS/ASST/Fondazioni della Regione	€		0	327																						
4.20.10.10.140.010.20.000	Consulenze scientifiche da ATS/ASST/Fondazioni della Regione	€		0	327																						
4.20.10.10.140.030.10.000	Rimborso degli oneri stipendiali del personale sanitario che presta servizio in azienda in posizione di comando in ATS/ASST/Fondazioni della Regione	€		0	327																						
4.20.10.10.150.010.10.000	Altre prestazioni per servizi sanitari da ATS/ASST/Fondazioni della Regione	€		9067	327									2		6				7	9	94					
4.20.10.10.150.010.15.000	Altre prestazioni per servizi socio sanitari da ATS/ASST/Fondazioni della Regione	€		0	327																						
4.20.10.20.010.040.10.000	Acquisto di altri servizi non sanitari da ATS/ASST/Fondazioni della Regione	€		153	327						25																
4.20.10.20.020.010.10.010	Consulenze non sanitarie da ATS/ASST/Fondazioni della Regione	€		0	327																						
4.20.10.20.020.030.10.000	Rimborso degli oneri stipendiali del personale non sanitario che presta servizio in azienda in posizione di comando in ATS/ASST/Fondazioni della Regione	€		55	327																	55					
4.20.10.20.030.020.00.000	Formazione esternalizzata da ATS/ASST/Fondazioni della Regione	€		5	327									1													
	B.3) Manutenzione e riparazione (ordinaria esternalizzata)																										
4.20.15.90.000.000.00.000	Manutenzioni e riparazioni da ATS/ASST/Fondazioni della Regione	€		0	327																						
	B.4) Godimento di beni di terzi																										
4.20.20.80.010.000.00.000	Locazioni e noleggi da ATS/ASST/Fondazioni della Regione	€		0	327																						
	B.9 Oneri diversi di gestione																										
4.20.30.40.012.000.00.000	Indennità, rimborso spese e oneri sociali per il direttore generale, direttore sanitario, direttore amministrativo e componenti del collegio sindacale v/ATS-ASST-Fondazioni d/Regione	€		0	327																						
4.20.30.40.022.000.00.000	Indennità, rimborso spese e oneri sociali per il direttore scientifico a carico del Bilancio ricerca v/ATS-ASST-Fondazioni d/Regione	€		0	327																						
4.20.30.40.032.000.00.000	Indennità, rimborso spese e oneri sociali per il direttore sociale a carico del Bilancio sociale v/ATS-ASST-Fondazioni d/Regione	€		0	327																						
4.20.30.50.020.000.00.000	Sanzioni verso ATS della Regione	€		0	327																						
	C.1 Interessi attivi																										
5.10.10.30.090.000.00.000	Interessi attivi verso ATS-ASST-Fondazioni della Regione	€		0	327																						
	C.3 Interessi passivi																										
6.20.10.30.080.000.00.000	Interessi passivi verso ATS-ASST-Fondazioni della Regione	€		0	327																						
	E.1) Proventi Straordinari																										
7.10.10.20.000.000.00.000	Plusvalenze da ATS-ASST-Fondazioni della Regione	€		0	327																						
7.10.30.10.000.000.00.000	Sopravvenienze e insussistenze attive verso ATS/ASST/Fondazioni della Regione	€		254	327																						
	E.2) Oneri Straordinari																										
7.20.10.20.000.000.00.000	Minusvalenze da ATS-ASST-Fondazioni della Regione	€		0	327																						
7.20.40.10.000.000.00.000	Sopravvenienze e insussistenze passive verso ATS/ASST/Fondazioni della Regione relative alla mobilità intraregionale	€		0	327																						
7.20.40.15.000.000.00.000	Altre sopravvenienze e insussistenze passive verso ATS/ASST/Fondazioni della Regione	€		0	327																						

A.S.P.I.D.A.

Dettaglio nota integrativa di: ATS DELLA VAL PADANA - Consuntivo 2017		ASST DI LECCO	ASST DI MONZA	ASST DI VIMERCATE	ASST PAPA GIOVANNI XXIII	ASST DI BERGAMO OVEST	ASST DI BERGAMO EST	ASST DEGLI SPEDALI CIVILI DI BRESCIA	ASST DELLA FRANCIACORTA	ASST DEL GARDA	ASST DI CREMONA	ASST DI MANTOVA	ASST DI CREMA	ASST DI PAVIA	INRCA CENTRO PER LE BRONC. - CASATENOVO	IRCCS ISTITUTO NAZIONALE DEI TUMORI	IRCCS ISTITUTO NEUROLOGICO CARLO BESTA	IRCCS POLICLINICO SAN MATTEO	IRCCS OSPEDALE POLICLINICO DI MILANO	AZIENDA REGIONALE EMERGENZA URGENZA (AREU)	AGENZIA DEI CONTROLLI
(Valori in migliaia di Euro)		715	716	717	718	719	720	721	722	723	724	725	726	727	920	922	923	924	925	991	992
A.1. Contributi in conto esercizio.																					
Contributi vincolati da ATS/ASST/Fondazioni della regione (extra fondo)	€																				
Altri contributi da ATS/ASST/Fondazioni della regione (extra fondo)	€																				
A.2. Proventi e ricavi diversi.																					
ricavi per prestazioni drg per la ATS di appartenza	€																				
ricavi per prestazioni drg per altre ATS lombarde	€																				
ricavi per prestazioni attivita' ambulatoriale per la ATS di appartenenza	€																				
ricavi per prestazioni attivita' ambulatoriale per altre ATS lombarde	€																				
ricavi per prestazioni di "screening" ATS di appartenenza	€																				
ricavi per prestazioni di "screening" altre ATS della regione	€																				
ricavi per Neuro-psichiatria Infantile (Uonpia) per la ATS di appartenenza	€																				
ricavi per Neuro-psichiatria Infantile (Uonpia) per altre ATS lombarde	€																				
ricavi per attivita' di psichiatria (circ. 46/san): per la ATS di appartenenza	€																				
ricavi per attivita' di psichiatria (circ. 46/san) per altre ATS lombarde	€																				
ricavi per farmaci File F (escluso HCV) per la ATS di appartenenza	€																				
ricavi per farmaci HCV per la ATS di appartenenza	€																				
ricavi per farmaci File F (escluso HCV) per altre ATS lombarde	€																				
ricavi per farmaci HCV per altre ATS lombarde	€																				
ricavi per i farmaci File F (escluso HCV) per carcerati (per conto Istituti penitenziari)	€																				
ricavi per i farmaci HCV per carcerati (per conto Istituti penitenziari)	€																				
ricavi per farmaci erogati in "Doppio Canale" per ATS di appartenenza	€																				
ricavi per farmaci erogati in "Doppio Canale" per altre ATS lombarde	€																				
ricavi per farmaci erogati in "Primo ciclo" per ATS di appartenenza	€																				
ricavi per farmaci erogati in "Primo ciclo" per altre ATS lombarde	€																				
Prestazioni di servizi MMG, PLS, Continuità assistenziale per ATS di appartenenza	€																				
Prestazioni di servizi MMG, PLS, Continuità assistenziale per altre ATS lombarde	€																				
Prestazioni servizi farmaceutica convenzionata per ATS di appartenenza	€																				
Prestazioni servizi farmaceutica convenzionata per altre ATS lombarde	€																				
Prestazioni termali per ATS di appartenenza	€																				
Prestazioni termali per altre ATS lombarde	€																				
Prestazioni di trasporto ambulanze ed elisoccorso per ATS di appartenenza	€																				
Prestazioni di trasporto ambulanze ed elisoccorso per ATS/ASST/Irccs della Regione	€																				
Altre prestazioni sanitarie v/ATS di appartenenza	€																				
Altre prestazioni sanitarie verso altre ATS/ASST/Fondazioni lombardi	€										317	31	18								
Altre prestazioni socio sanitarie v/ ATS di appartenenza	€																				
Ricavi per Voucher socio-sanitari ATS della Regione	€																				
Altre prestazioni socio sanitarie verso altre ATS/ASST/Fondazioni lombardi	€																				
Ricavi per consulenza sanitaria per ATS di appartenenza	€																				
Ricavi per consulenza sanitaria v/altre ATS-ASST-Fondazioni della Regione	€																				
Ricavi per servizi di consulenza sanitaria in area pagamento (art. 55 c.1 lett. c) d) ed ex art. 57-58 CCNL) verso ATS-ASST-Fondazioni della Regione	€																				
Ricavi per prestazioni sanitarie intramoenia - Altro verso ATS-ASST-Fondazioni della Regione	€																				
Ricavi di ATS per attività di prevenzione, salute ambiente di lavoro, igiene pubblica ed ambientale verso ATS/ASST/Fondazioni della Regione	€									6	209	278									
Ricavi di ATS per sanzioni amministrative art. 12-bis, L.R. 31/1997 ATS/ASST/Fondazioni della Regione	€											12	6								
Ricavi per formazione verso ATS/ASST/Fondazioni della Regione	€																				
Altri ricavi per prestazioni non sanitarie verso ATS/ASST/Fondazioni della Regione	€										99	218	115								
Altri proventi diversi verso ATS/ASST/Fondazioni della Regione	€																				
A.3) Concorsi, recuperi, rimborsi per attività tipiche.																					
Rimborso personale comandato e convenzionato c/o ATS/ASST/Fondazioni della Regione	€										38	116									59
Rimborsi per Cessione di farmaci ed emoderivati verso ATS/ASST/Fondazioni della Regione [ESCLUSI EMODERIVATI GESTITI VIA CONSORZIO	€																				
Rimborsi per Cessione emoderivati verso ATS/ASST/Fondazioni della Regione [SOLAMENTE OVE GESTITI NELL'AMBITO DEL CONSORZIO	€																				
Rimborsi per Cessione di sangue ed emocomponenti verso ATS/ASST/Fondazioni della Regione	€																				
Rimborso per acquisto altri beni da parte di ATS/ASST/Fondazioni della Regione	€																				
Altri concorsi, recuperi e rimborsi per attività tipiche da parte di ATS/ASST/Fondazioni della Regione	€																				
B.1) Acquisti di beni																					
Farmaceutici: Specialità Medicinali da ATS/ASST/Fondazioni della Regione	€																				
Farmaceutici: Specialità Medicinali (Doppio Canale ex Nota CUF 37) da ATS/ASST/Fondazioni della Regione	€																				
Farmaceutici: Ossigeno da ATS/ASST/Fondazioni della Regione	€																				
Farmaceutici: Ossigeno (Doppio Canale) da ATS/ASST/Fondazioni della Regione	€																				
Emoderivati da ATS/ASST/Fondazioni della Regione [ESCLUSI EMODERIVATI GESTITI VIA CONSORZIO INTERREGIONALE]	€																				
Emoderivati da ATS/ASST/Fondazioni della Regione [SOLAMENTE OVE GESTITI NELL'AMBITO DEL CONSORZIO INTERREGIONALE]	€																				
Emoderivati (Doppio Canale ex Nota CUF 37) da ATS/ASST/Fondazioni della Regione	€															4					
Sangue ed emocomponenti da ATS/ASST/Fondazioni della Regione	€																				
Altri beni e prodotti sanitari (escluso Specialità medicinali, ossigeno, emoderivati e sangue) da ATS/ASST/Fondazioni della Regione	€																				
Altri beni non sanitari da ATS/ASST/Fondazioni della Regione	€																				
B.2) Acquisti di servizi																					
acquisto di prestazioni ambulatoriali da strutture pubbliche ubicate nel proprio territorio: ASST/ATS/Fondazioni pubbliche	€										39.770	45.784	23.210								
acquisto di prestazioni ambulatoriali in strutture pubbliche ubicate in altre province della Lombardia: ASST/ATS/Fondazioni pubbliche	€	11	96	28	410	2.140	36	3.638	147	2.198				18		749	185	588	486		
Prestazioni di "screening" in strutture pubbliche ubicate nel proprio territorio: ASST/ATS/Fondazioni pubbliche	€										276	815	229								
Prestazioni di "screening" in strutture pubbliche ubicate in altre province della Lombardia: ASST/ATS/Fondazioni pubbliche	€									1											
acquisto di prestazioni di Neuro-psichiatria Infantile (Uonpia) in strutture pubbliche ubicate nel proprio territorio: ASST/ATS/Fondazioni pubbliche	€										1.339	2.632	1.347								
acquisto di prestazioni di Neuro-psichiatria Infantile (Uonpia) in strutture pubbliche ubicate in altre province della Lombardia: ASST/ATS/Fondazioni pubbliche	€		2		1	1		35	6	3							17		3		
acquisto di Drg da strutture pubbliche ubicate nel proprio territorio: ASST/Fondazioni pubbliche	€										83.078	111.817	48.115								
acquisto di Drg da strutture pubbliche ubicate in altre province della Lombardia: ATS/ASST/Fondazioni pubbliche	€	41	479	69	2.544	2.780	264	13.639	193	6.139				44	20	1.721	579	2.362	2.262	0	0
acquisto di prestazioni di psichiatria in strutture pubbliche ubicate nel proprio territorio: ASST/Fondazioni pubbliche	€										4.944	10.945	3.192								
acquisto di prestazioni di psichiatria in strutture pubbliche ubicate in altre province lombarde: ATS/ASST/Fondazioni pubbliche	€		1		2	22		4	2	8									1		
acquisto farmaci file F da strutture pubbliche ubicate nel proprio territorio: ASST/Fondazioni pubbliche	€										21.165	25.076	6.399								
acquisto farmaci file F da strutture pubbliche ubicate in altre province della Regione: ATS/ASST/Fondazioni pubbliche	€	17	177	19	666	817	4	4.985	5	668				6		888	67	624	652		
acquisto farmaci file F da Istituti penitenziari (anche per il tramite di ASST/Fondazioni pubbliche)	€										138	28									
acquisto farmaci "Doppio canale" (ex Nota CUF 37 più ossigeno) da strutture pubbliche ubicate nel proprio territorio (rimborso farmaco più servizio): ASST/Fondazioni pubbliche	€										5.049	8.207	4.714								
acquisto farmaci "Doppio canale" (ex Nota CUF 37 più ossigeno) da strutture pubbliche ubicate in altre province (rimborso farmaco più servizio): ATS/ASST/Fondazioni pubbliche	€		12		120	30	3	1.644	14	52				5		107	153	263	304		
acquisto farmaci "Primo Ciclo" da strutture pubbliche ubicate nel proprio territorio: ASST/Fondazioni pubbliche	€										79	52	80								
acquisto farmaci "Primo Ciclo" da strutture pubbliche ubicate in altre province della Regione: ASST/Fondazioni pubbliche	€				3	3		5		3						2	1	1			
Acquisto di voucher sociosanitari da ATS/ASST/Fondazioni della Regione	€																				
altri acquisti di prestazioni di servizi socio sanitari da ATS/ASST/Fondazioni della Regione	€																				
acquisto di prestazioni socio sanitarie integrate da RSA gestite da ASST (ATS/ASST/Fondazioni della Regione)	€																				
acquisto di prestazioni socio sanitarie integrate da CDI gestiti da ASST (ATS/ASST/Fondazioni della Regione)	€																				
acquisto di prestazioni socio sanitarie integrate da RSD gestite da ASST (ATS/ASST/Fondazioni della Regione)	€																				
acquisto di prestazioni socio sanitarie integrate da CDD gestiti da ASST (ATS/ASST/Fondazioni della Regione)	€																				
acquisto di prestazioni socio sanitarie integrate da hospice gestiti da ASST (ATS/ASST/Fondazioni della Regione)	€																				
Servizi di consulenza sanitaria in area pagamento (art. 55 c.1 lett. c) d) ed ex art. 57-58 CCNL) - attività v/ATS-ASST-Fondazioni della Regione																					
Servizi di consulenza sanitaria in area pagamento (art. 55 c.2 CCNL) v/ATS-ASST-Fondazioni della Regione	€																				
Costi per prestazioni sanitarie intramoenia - Altro verso ATS/ASST-Fondazioni della Regione	€																				
Altre Contribuzioni Passive e sussidi verso altre ATS/ASST/Fondazioni della regione	€																				
Consulenze sanitarie da ATS/ASST/Fondazioni della Regione	€																				
Consulenze socio-sanitarie da ATS/ASST/Fondazioni della Regione	€																				
Consulenze scientifiche da ATS/ASST/Fondazioni della Regione	€																				
Rimborso degli oneri stipendiali del personale sanitario che presta servizio in azienda in posizione di comando in ATS/ASST/Fondazioni della Regione	€																				
Altre prestazioni per servizi sanitari da ATS/ASST/Fondazioni della Regione	€				2	13	7	23	20	12	2.660	4.192	2.005			5		10			
Altre prestazioni per servizi socio sanitari da ATS/ASST/Fondazioni della Regione	€																				
Acquisto di altri servizi non sanitari da ATS/ASST/Fondazioni della Regione	€											116	12								
Consulenze non sanitarie da ATS/ASST/Fondazioni della Regione	€																				
Rimborso degli oneri stipendiali del personale non sanitario che presta servizio in azienda in posizione di comando in ATS/ASST/Fondazioni della Regione	€																				
Formazione esternalizzata da ATS/ASST/Fondazioni della Regione	€										4										
B.3) Manutenzione e riparazione (ordinaria esternalizzata)																					
Manutenzioni e riparazioni da ATS/ASST/Fondazioni della Regione	€																				
B.4) Godimento di beni di terzi																					
Locazione e noleggi da ATS/ASST/Fondazioni della Regione	€																				
B.9 Oneri diversi di gestione																					
Indennità, rimborso spese e oneri sociali per il direttore generale, direttore sanitario, direttore amministrativo e componenti del collegio sindacale v/ATS-ASST-Fondazioni d/Regione	€																				
Indennità, rimborso spese e oneri sociali per il direttore scientifico a carico del Bilancio ricerca v/ATS-ASST-Fondazioni d/Regione	€																				
Indennità, rimborso spese e oneri sociali per il direttore sociale a carico del Bilancio sociale v/ATS-ASST-Fondazioni d/Regione	€																				
Sanzioni verso ATS della Regione	€																				
C.1 Interessi attivi																					
Interessi attivi verso ATS-ASST-Fondazioni della Regione	€																				
C.3 Interessi passivi																					
Interessi passivi verso ATS-ASST-Fondazioni della Regione	€																				
E.1) Proventi Straordinari																					
Plusvalenze da ATS-ASST-Fondazioni della Regione	€																				
Sopravvenienze e insussistenze attive verso ATS/ASST/Fondazioni della Regione	€							14		8	162	2	68								
E.2) Oneri Straordinari																					
Minusvalenze da ATS-ASST-Fondazioni della Regione	€																				
Sopravvenienze e insussistenze passive verso ATS/ASST/Fondazioni della Regione relative alla mobilità intraregionale	€																				
Altre sopravvenienze e insussistenze passive verso ATS/ASST/Fondazioni della Regione	€																				

A.S.S.T.-F.B.P.A.

COD_COMP	Dettaglio nota integrativa di: ATS DELLA VAL PADANA - Consuntivo 2017		TOTALE N.I.	TOTALE FOGLIO CONS	Codice A Gestio	ATS DELLA CITTA' METROPOLITANA DI MILANO	ATS DELL'INSUBRIA	ATS DELLA MONTAGNA	ATS DELLA BRIANZA	ATS DI BERGAMO	ATS DI BRESCIA	ATS DELLA VAL PADANA	ATS DI PAVIA	ASST GRANDE OSPEDALE METROPOLITANO NIGUARDA	ASST SANTI PAOLO E CARLO	ASST FATEBENEFRATELLI SACCO	ASST CENTRO SPECIALISTICO ORTOPEDICO TRAUMATOLOGICO	ASST OVEST MILANESE	ASST RHODENSE	ASST NORD MILANO	ASST MELEGNANO E DELLA MARTESANA	ASST DI LODI	ASST DEI SETTE LAGHI	ASST DELLA VALLE OLONA	ASST LARIANA	ASST DELLA VALTELLINA E DELL'ALTO LARIO	ASST DELLA VALCAMONICA
	(Valori in migliaia di Euro)			327		321	322	323	324	325	326	327	328	701	702	703	704	705	706	707	708	709	710	711	712	713	714
	A.1. Contributi in conto esercizio.																										
4.10.10.20.030.010.00.000	Contributi vincolati da ATS/ASST/Fondazioni della regione (extra fondo)	€		0	327																						
4.10.10.20.030.020.00.000	Altri contributi da ATS/ASST/Fondazioni della regione (extra fondo)	€		0	327																						
	A.2. Proventi e ricavi diversi.																										
4.10.20.10.010.010.00.000	ricavi per prestazioni drg per la ATS di appartenza	€		0	327																						
4.10.20.10.010.020.00.000	ricavi per prestazioni drg per altre ATS lombarde	€		0	327																						
4.10.20.10.020.010.00.000	ricavi per prestazioni attivita' ambulatoriale per la ATS di appartenenza	€		0	327																						
4.10.20.10.020.020.00.000	ricavi per prestazioni attivita' ambulatoriale per altre ATS lombarde	€		0	327																						
4.10.20.10.020.110.00.000	ricavi per prestazioni di "screening" ATS di appartenenza	€		0	327																						
4.10.20.10.020.120.00.000	ricavi per prestazioni di "screening" altre ATS della regione	€		0	327																						
4.10.20.10.020.210.00.000	ricavi per Neuro-psichiatria Infantile (Uonpia) per la ATS di appartenenza	€		0	327																						
4.10.20.10.020.220.00.000	ricavi per Neuro-psichiatria Infantile (Uonpia) per altre ATS lombarde	€		0	327																						
4.10.20.10.030.010.00.000	ricavi per attivita' di psichiatria (circ. 46/san) per la ATS di appartenenza	€		0	327																						
4.10.20.10.030.020.00.000	ricavi per attivita' di psichiatria (circ. 46/san) per altre ATS lombarde	€		0	327																						
4.10.20.10.040.010.01.000	ricavi per farmaci File F (escluso HCV) per la ATS di appartenenza	€		0	327																						
4.10.20.10.040.010.02.000	ricavi per farmaci HCV per la ATS di appartenenza	€		0	327																						
4.10.20.10.040.020.01.000	ricavi per farmaci File F (escluso HCV) per altre ATS lombarde	€		0	327																						
4.10.20.10.040.020.02.000	ricavi per farmaci HCV per altre ATS lombarde	€		0	327																						
4.10.20.10.040.080.01.000	ricavi per i farmaci File F (escluso HCV) per carcerati (per conto Istituti penitenziari)	€		0	327																						
4.10.20.10.040.080.02.000	ricavi per i farmaci HCV per carcerati (per conto Istituti penitenziari)	€		0	327																						
4.10.20.10.050.010.00.000	ricavi per farmaci erogati in "Doppio Canale" per ATS di appartenenza	€		0	327																						
4.10.20.10.050.020.00.000	ricavi per farmaci erogati in "Doppio Canale" per altre ATS lombarde	€		0	327																						
4.10.20.10.060.010.00.000	ricavi per farmaci erogati in "Primo ciclo" per ATS di appartenenza	€		0	327																						
4.10.20.10.060.020.00.000	ricavi per farmaci erogati in "Primo ciclo" per altre ATS lombarde	€		0	327																						
4.10.20.10.100.010.00.000	Prestazioni di servizi MMG, PLS, Continuità assistenziale per ATS di appartenenza	€		0	327																						
4.10.20.10.100.020.00.000	Prestazioni di servizi MMG, PLS, Continuità assistenziale per altre ATS lombarde	€		0	327																						
4.10.20.10.110.010.00.000	Prestazioni servizi farmaceutica convenzionata per ATS di appartenenza	€		0	327																						
4.10.20.10.110.020.00.000	Prestazioni servizi farmaceutica convenzionata per altre ATS lombarde	€		0	327																						
4.10.20.10.120.010.00.000	Prestazioni termali per ATS di appartenenza	€		0	327																						
4.10.20.10.120.020.00.000	Prestazioni termali per altre ATS lombarde	€		0	327																						
4.10.20.10.130.010.00.000	Prestazioni di trasporto ambulanze ed elisoccorso per ATS di appartenenza	€		0	327																						
4.10.20.10.130.020.00.000	Prestazioni di trasporto ambulanze ed elisoccorso per ATS/ASST/Irccs della Regione	€		0	327																						
4.10.20.10.190.010.00.000	Altre prestazioni sanitarie vIATS di appartenenza	€		0	327																						
4.10.20.10.190.020.00.000	Altre prestazioni sanitarie verso altre ATS/ASST/Fondazioni lombardi	€		0	327																						
4.10.20.10.200.010.00.000	Altre prestazioni socio sanitarie v/ ATS di appartenenza	€		0	327																						
4.10.20.10.200.015.00.000	Ricavi per Voucher socio-sanitari ATS della Regione	€		0	327																						
4.10.20.10.200.020.00.000	Altre prestazioni socio sanitarie verso altre ATS/ASST/Fondazioni lombardi	€		0	327																						
4.10.20.10.300.010.00.000	Ricavi per consulenza sanitaria per ATS di appartenenza	€		0	327																						
4.10.20.10.300.020.00.000	Ricavi per consulenza sanitaria v/altre ATS-ASST-Fondazioni della Regione	€		0	327																						
4.10.20.10.500.120.00.000	Ricavi per servizi di consulenza sanitaria in area pagamento (art. 55 c.1 lett. c) d) ed ex art.57-58 CCNL) verso ATS-ASST-Fondazioni della Regione	€		0	327																						
4.10.20.10.500.220.00.000	Ricavi per prestazioni sanitarie intramoenia - Altro verso ATS-ASST-Fondazioni della Regione	€		0	327																						
4.10.20.10.600.800.00.000	Ricavi di ATS per attività di prevenzione, salute ambiente di lavoro, igiene pubblica ed ambientale verso ATS/ASST/Fondazioni della Regione	€		0	327																						
4.10.20.10.650.020.00.000	Ricavi di ATS per sanzioni amministrative art. 12-bis, L.R. 31/1997 ATS/ASST/Fondazioni della Regione	€		0	327																						
4.10.20.20.050.020.00.000	Ricavi per formazione verso ATS/ASST/Fondazioni della Regione	€		0	327																						
4.10.20.20.080.010.00.000	Altri ricavi per prestazioni non sanitarie verso ATS/ASST/Fondazioni della Regione	€		0	327																						
4.10.20.30.080.010.00.000	Altri proventi diversi verso ATS/ASST/Fondazioni della Regione	€		0	327																						
	A.3) Concorsi, recuperi, rimborsi per attività tipiche.																										
4.10.30.20.010.010.00.000	Rimborso personale comandato e convenzionato c/o ATS/ASST/Fondazioni della Regione	€		0	327																						
4.10.30.20.020.010.00.000	Rimborsi per Cessione di farmaci ed emoderivati verso ATS/ASST/Fondazioni della Regione [ESCLUSI EMODERIVATI GESTITI VIA CONSORZIO	€		0	327																						
4.10.30.20.020.012.00.000	Rimborsi per Cessione emoderivati verso ATS/ASST/Fondazioni della Regione [SOLAMENTE OVE GESTITI NELL'AMBITO DEL CONSORZIO	€		0	327																						
4.10.30.20.030.010.00.000	Rimborsi per Cessione di sangue ed emocomponenti verso ATS/ASST/Fondazioni della Regione	€		0	327																						
4.10.30.20.040.010.00.000	Rimborso per acquisto altri beni da parte di ATS/ASST/Fondazioni della Regione	€		0	327																						
4.10.30.20.050.010.00.000	Altri concorsi, recuperi e rimborsi per attività tipiche da parte di ATS/ASST/Fondazioni della Regione	€		0	327																						
	B.1) Acquisti di beni																										
4.20.05.10.010.810.00.000	Farmaceutici: Specialità Medicinali da ATS/ASST/Fondazioni della Regione	€		0	327																						
4.20.05.10.010.820.00.000	Farmaceutici: Specialità Medicinali (Doppio Canale ex Nota CUF 37) da ATS/ASST/Fondazioni della Regione	€		0	327																						
4.20.05.10.020.810.00.000	Farmaceutici: Ossigeno da ATS/ASST/Fondazioni della Regione	€		0	327																						
4.20.05.10.020.820.00.000	Farmaceutici: Ossigeno (Doppio Canale) da ATS/ASST/Fondazioni della Regione	€		0	327																						
4.20.05.10.030.810.00.000	Emoderivati da ATS/ASST/Fondazioni della Regione [ESCLUSI EMODERIVATI GESTITI VIA CONSORZIO INTERREGIONALE]	€		0	327																						
4.20.05.10.030.812.00.000	Emoderivati da ATS/ASST/Fondazioni della Regione [SOLAMENTE OVE GESTITI NELL'AMBITO DEL CONSORZIO INTERREGIONALE]	€		0	327																						
4.20.05.10.030.820.00.000	Emoderivati (Doppio Canale ex Nota CUF 37) da ATS/ASST/Fondazioni della Regione	€		0	327																						
4.20.05.10.130.810.00.000	Sangue ed emocomponenti da ATS/ASST/Fondazioni della Regione	€		0	327																						
4.20.05.10.800.810.00.000	Altri beni e prodotti sanitari (escluso Specialità medicinali, ossigeno, emoderivati e sangue) da ATS/ASST/Fondazioni della Regione	€		0	327																						
4.20.05.20.800.810.00.000	Altri beni non sanitari da ATS/ASST/Fondazioni della Regione	€		0	327																						
	B.2) Acquisti di servizi																										
4.20.10.10.030.010.10.010	acquisto di prestazioni ambulatoriali da strutture pubbliche ubicate nel proprio territorio: ASST/ATS/Fondazioni pubbliche	€		0	327																						
4.20.10.10.030.010.10.030	acquisto di prestazioni ambulatoriali in strutture pubbliche ubicate in altre province della Lombardia: ASST/ATS/Fondazioni pubbliche	€		0	327																						
4.20.10.10.030.030.10.010	Prestazioni di "screening" in strutture pubbliche ubicate nel proprio territorio: ASST/ATS/Fondazioni pubbliche	€		0	327																						
4.20.10.10.030.030.10.030	Prestazioni di "screening" in strutture pubbliche ubicate in altre province della Lombardia: ASST/ATS/Fondazioni pubbliche	€		0	327																						
4.20.10.10.030.040.10.010	acquisto di prestazioni di Neuro-psichiatria Infantile (Uonpia) in strutture pubbliche ubicate nel proprio territorio: ASST/ATS/Fondazioni pubbliche	€		0	327																						
4.20.10.10.030.040.10.030	acquisto di prestazioni di Neuro-psichiatria Infantile (Uonpia) in strutture pubbliche ubicate in altre province della Lombardia: ASST/ATS/Fondazioni pubbliche	€		0	327																						
4.20.10.10.060.010.10.000	acquisto di Drg da strutture pubbliche ubicate nel proprio territorio: ASST/Fondazioni pubbliche	€		0	327																						
4.20.10.10.060.010.30.000	acquisto di Drg da strutture pubbliche ubicate in altre province della Lombardia: ATS/ASST/Fondazioni pubbliche	€		0	327																						
4.20.10.10.070.010.10.000	acquisto di prestazioni di psichiatria in strutture pubbliche ubicate nel proprio territorio: ASST/Fondazioni pubbliche	€		0	327																						
4.20.10.10.070.010.30.000	acquisto di prestazioni di psichiatria in strutture pubbliche ubicate in altre province lombarde: ATS/ASST/Fondazioni pubbliche	€		0	327																						
4.20.10.10.080.010.10.000	acquisto farmaci file F da struture pubbliche ubicate nel proprio territorio: ASST/Fondazioni pubbliche	€		0	327																						
4.20.10.10.080.010.30.000	acquisto farmaci file F da strutture pubbliche ubicate in altre province della Regione: ATS/ASST/Fondazioni pubbliche	€		0	327																						
4.20.10.10.080.010.50.000	acquisto farmaci file F da Istituti penitenziari (anche per il tramite di ASST/Fondazioni pubbliche)	€		0	327																						
4.20.10.10.080.030.10.000	acquisto farmaco "Doppio canale" (ex Nota CUF 37 più ossigeno) da strutture pubbliche ubicate nel proprio territorio (rimborso farmaco più servizio): ASST/Fondazioni pubbliche	€		0	327																						
4.20.10.10.080.030.30.000	acquisto farmaco "Doppio canale" (ex Nota CUF 37 più ossigeno) da strutture pubbliche ubicate in altre province (rimborso farmaco più servizio): ATS/ASST/Fondazioni pubbliche	€		0	327																						
4.20.10.10.080.050.10.000	acquisto farmaco "Primo Ciclo" da strutture pubbliche ubicate nel proprio territorio: ASST/Fondazioni pubbliche	€		0	327																						
4.20.10.10.080.050.30.000	acquisto farmaco "Primo Ciclo" da strutture pubbliche ubicate in altre province della Regione: ASST/Fondazioni pubbliche	€		0	327																						
4.20.10.10.110.010.40.050	Acquisto di voucher sociosanitari da ATS/ASST/Fondazioni della Regione	€		0	327																						
4.20.10.10.110.010.80.010	altri acquisti di prestazioni di servizi socio sanitari da ATS/ASST/Fondazioni della Regione	€		0	327																						
4.20.10.10.110.020.20.120	acquisto di prestazioni socio sanitarie integrate da RSA gestite da ASST (ATS/ASST/Fondazioni della Regione)	€		0	327																						
4.20.10.10.110.020.20.130	acquisto di prestazioni socio sanitarie integrate da CDI gestiti da ASST (ATS/ASST/Fondazioni della Regione)	€		0	327																						
4.20.10.10.110.020.20.140	acquisto di prestazioni socio sanitarie integrate da RSD gestite da ASST (ATS/ASST/Fondazioni della Regione)	€		0	327																						
4.20.10.10.110.020.20.150	acquisto di prestazioni socio sanitarie integrate da CDD gestiti da ASST (ATS/ASST/Fondazioni della Regione)	€		0	327																						
4.20.10.10.110.020.20.160	acquisto di prestazioni socio sanitarie integrate da hospice gestiti da ASST (ATS/ASST/Fondazioni della Regione)	€		0	327																						
4.20.10.10.120.025.00.000	Servizi di consulenza sanitaria in area pagamento (art. 55 c.1 lett. c) d) ed ex art. 57-58 CCNL) - attività v/ATS-ASST-Fondazioni della Regione	€		0	327																						
4.20.10.10.120.035.00.000	Servizi di consulenza sanitaria in area pagamento (art. 55 c.2 CCNL) v/ATS-ASST-Fondazioni della Regione	€		0	327																						
4.20.10.10.120.040.00.000	Costi per prestazioni sanitarie intramoenia - Altro verso ATS-ASST-Fondazioni della Regione	€		0	327																						
4.20.10.10.130.010.35.000	Altre Contribuzioni Passive e sussidi verso altre ATS/ASST/Fondazioni della regione	€		0	327																						
4.20.10.10.140.010.10.000	Consulenze sanitarie da ATS/ASST/Fondazioni della Regione	€		0	327																						
4.20.10.10.140.010.15.000	Consulenze socio-sanitarie da ATS/ASST/Fondazioni della Regione	€		0	327																						
4.20.10.10.140.010.20.000	Consulenze scientifiche da ATS/ASST/Fondazioni della Regione	€		0	327																						
4.20.10.10.140.030.10.000	Rimborso degli oneri stipendiali del personale sanitario che presta servizio in azienda in posizione di comando in ATS/ASST/Fondazioni della Regione	€		0	327																						
4.20.10.10.150.010.10.000	Altre prestazioni per servizi sanitari da ATS/ASST/Fondazioni della Regione	€		0	327																						
4.20.10.10.150.010.15.000	Altre prestazioni per servizi socio sanitari da ATS/ASST/Fondazioni della Regione	€		0	327																						
4.20.10.20.010.040.10.000	Acquisto di altri servizi non sanitari da ATS/ASST/Fondazioni della Regione	€		0	327																						
4.20.10.20.020.010.10.010	Consulenze non sanitarie da ATS/ASST/Fondazioni della Regione	€		0	327																						
4.20.10.20.020.030.10.000	Rimborso degli oneri stipendiali del personale non sanitario che presta servizio in azienda in posizione di comando in ATS/ASST/Fondazioni della Regione	€		0	327																						
4.20.10.20.030.020.00.000	Formazione esternalizzata da ATS/ASST/Fondazioni della Regione	€		0	327																						
	B.3) Manutenzione e riparazione (ordinaria esternalizzata)																										
4.20.15.90.000.000.00.000	Manutenzioni e riparazioni da ATS/ASST/Fondazioni della Regione	€		0	327																						
	B.4) Godimento di beni di terzi																										
4.20.20.80.010.000.00.000	Locazioni e noleggi da ATS/ASST/Fondazioni della Regione	€		0	327																						
	B.9 Oneri diversi di gestione																										
4.20.30.40.012.000.00.000	Indennità, rimborso spese e oneri sociali per il direttore generale, direttore sanitario, direttore amministrativo e componenti del collegio sindacale v/ATS-ASST-Fondazioni d/Regione	€		0	327																						
4.20.30.40.022.000.00.000	Indennità, rimborso spese e oneri sociali per il direttore scientifico a carico del Bilancio ricerca v/ATS-ASST-Fondazioni d/Regione	€		0	327																						
4.20.30.40.032.000.00.000	Indennità, rimborso spese e oneri sociali per il direttore sociale a carico del Bilancio sociale v/ATS-ASST-Fondazioni d/Regione	€		0	327																						
4.20.30.50.020.000.00.000	Sanzioni verso ATS della Regione	€		0	327																						
	C.1 Interessi attivi																										
5.10.10.30.090.000.00.000	Interessi attivi verso ATS-ASST-Fondazioni della Regione	€		0	327																						
	C.3 Interessi passivi																										
5.20.10.30.080.000.00.000	Interessi passivi verso ATS-ASST-Fondazioni della Regione	€		0	327																						
	E.1) Proventi Straordinari																										
7.10.10.20.000.000.00.000	Plusvalenze da ATS-ASST-Fondazioni della Regione	€		0	327																						
7.10.30.10.000.000.00.000	Sopravvenienze e insussistenze attive verso ATS/ASST/Fondazioni della Regione	€		0	327																						
	E.2) Oneri Straordinari																										
7.20.10.20.000.000.00.000	Minusvalenze da ATS-ASST-Fondazioni della Regione	€		0	327																						
7.20.40.10.000.000.00.000	Sopravvenienze e insussistenze passive verso ATS/ASST/Fondazioni della Regione relative alla mobilità intraregionale	€		0	327																						
7.20.40.15.000.000.00.000	Altre sopravvenienze e insussistenze passive verso ATS/ASST/Fondazioni della Regione	€		0	327																						

S.C.R. L.P.D.A.

Dettaglio nota integrativa di: ATS DELLA VAL PADANA - Consuntivo 2017		ASST DI LECCO	ASST DI MONZA	ASST DI VIMERCATE	ASST PAPA GIOVANNI XXIII	ASST DI BERGAMO OVEST	ASST DI BERGAMO EST	ASST DEGLI SPEDALI CIVILI DI BRESCIA	ASST DELLA FRANCIACORTA	ASST DEL GARDA	ASST DI CREMONA	ASST DI MANTOVA	ASST DI CREMA	ASST DI PAVIA	INRCA CENTRO PER LE BRONC. - CASATENOVO	IRCCS ISTITUTO NAZIONALE DEI TUMORI	IRCCS ISTITUTO NEUROLOGICO CARLO BESTA	IRCCS POLICLINICO SAN MATTEO	IRCCS OSPEDALE POLICLINICO DI MILANO	AZIENDA REGIONALE EMEROGENZA URGENZA (AREU)	AGENZIA DEI CONTROLLI
(Valori in migliaia di Euro)		715	716	717	718	719	720	721	722	723	724	725	726	727	920	922	923	924	925	991	992
A.1. Contributi in conto esercizio.																					
Contributi vincolati da ATS/ASST/Fondazioni della regione (extra fondo)	€																				
Altri contributi da ATS/ASST/Fondazioni della regione (extra fondo)	€																				
A.2. Proventi e ricavi diversi.																					
ricavi per prestazioni drg per la ATS di appartenza	€																				
ricavi per prestazioni drg per altre ATS lombarde	€																				
ricavi per prestazioni attivita' ambulatoriale per la ATS di appartenenza	€																				
ricavi per prestazioni attivita' ambulatoriale per altre ATS lombarde	€																				
ricavi per prestazioni di "screening" ATS di appartenenza	€																				
ricavi per prestazioni di "screening" altre ATS della regione	€																				
ricavi per Neuro-psichiatria Infantile (Uonpia) per la ATS di appartenenza	€																				
ricavi per Neuro-psichiatria Infantile (Uonpia) per altre ATS lombarde	€																				
ricavi per attivita' di psichiatria (circ. 46/san) per la ATS di appartenenza	€																				
ricavi per attivita' di psichiatria (circ. 46/san) per altre ATS lombarde	€																				
ricavi per farmaci File F (escluso HCV) per la ATS di appartenenza	€																				
ricavi per farmaci HCV per la ATS di appartenenza	€																				
ricavi per farmaci File F (escluso HCV) per altre ATS lombarde	€																				
ricavi per farmaci HCV per altre ATS lombarde	€																				
ricavi per i farmaci File F (escluso HCV) per carcerati (per conto Istituti penitenziari)	€																				
ricavi per i farmaci HCV per carcerati (per conto Istituti penitenziari)	€																				
ricavi per farmaci erogati in "Doppio Canale" per ATS di appartenenza	€																				
ricavi per farmaci erogati in "Doppio Canale" per altre ATS lombarde	€																				
ricavi per farmaci erogati in "Primo ciclo" per ATS di appartenenza	€																				
ricavi per farmaci erogati in "Primo ciclo" per altre ATS lombarde	€																				
Prestazioni di servizi MMG, PLS, Continuità assistenziale per ATS di appartenenza	€																				
Prestazioni di servizi MMG, PLS, Continuità assistenziale per altre ATS lombarde	€																				
Prestazioni servizi farmaceutica convenzionata per ATS di appartenenza	€																				
Prestazioni servizi farmaceutica convenzionata per altre ATS lombarde	€																				
Prestazioni termali per ATS di appartenenza	€																				
Prestazioni termali per altre ATS lombarde	€																				
Prestazioni di trasporto ambulanze ed elisoccorso per ATS di appartenenza	€																				
Prestazioni di trasporto ambulanze ed elisoccorso per ATS/ASST/Irccs della Regione	€																				
Altre prestazioni sanitarie v/ATS di appartenenza	€																				
Altre prestazioni sanitarie verso altre ATS/ASST/Fondazioni lombardi	€																				
Altre prestazioni socio sanitarie v/ ATS di appartenenza	€																				
Ricavi per Voucher socio-sanitari ATS della Regione	€																				
Altre prestazioni socio sanitarie verso altre ATS/ASST/Fondazioni lombardi	€																				
Ricavi per consulenza sanitaria per ATS di appartenenza	€																				
Ricavi per consulenza sanitaria v/altre ATS-ASST-Fondazioni della Regione	€																				
Ricavi per servizi di consulenza sanitaria in area pagamento (art. 55 c.1 lett. c) d) ed ex art. 57-58 CCNL) verso ATS-ASST-Fondazioni della Regione	€																				
Ricavi per prestazioni sanitarie intramoenia - Altro verso ATS-ASST-Fondazioni della Regione	€																				
Ricavi di ATS per attività di prevenzione, salute ambiente di lavoro, igiene pubblica ed ambientale verso ATS/ASST/Fondazioni della Regione	€																				
Ricavi di ATS per sanzioni amministrative art. 12-bis, L.R. 31/1997 ATS/ASST/Fondazioni della Regione	€																				
Ricavi per formazione verso ATS/ASST/Fondazioni della Regione	€																				
Altri ricavi per prestazioni non sanitarie verso ATS/ASST/Fondazioni della Regione	€																				
Altri proventi diversi verso ATS/ASST/Fondazioni della Regione	€																				
A.3) Concorsi, recuperi, rimborsi per attività tipiche.																					
Rimborso personale comandato e convenzionato c/o ATS/ASST/Fondazioni della Regione	€																				
Rimborsi per Cessione di farmaci ed emoderivati verso ATS/ASST/Fondazioni della Regione [ESCLUSI EMODERIVATI GESTITI VIA CONSORZIO	€																				
Rimborsi per Cessione emoderivati verso ATS/ASST/Fondazioni della Regione [SOLAMENTE OVE GESTITI NELL'AMBITO DEL CONSORZIO	€																				
Rimborsi per Cessione di sangue ed emocomponenti verso ATS/ASST/Fondazioni della Regione	€																				
Rimborso per acquisto altri beni da parte di ATS/ASST/Fondazioni della Regione	€																				
Altri concorsi, recuperi e rimborsi per attività tipiche da parte di ATS/ASST/Fondazioni della Regione	€																				
B.1) Acquisti di beni																					
Farmaceutici: Specialità Medicinali da ATS/ASST/Fondazioni della Regione	€																				
Farmaceutici: Specialità Medicinali (Doppio Canale ex Nota CUF 37) da ATS/ASST/Fondazioni della Regione	€																				
Farmaceutici: Ossigeno da ATS/ASST/Fondazioni della Regione	€																				
Farmaceutici: Ossigeno (Doppio Canale) da ATS/ASST/Fondazioni della Regione	€																				
Emoderivati da ATS/ASST/Fondazioni della Regione [ESCLUSI EMODERIVATI GESTITI VIA CONSORZIO INTERREGIONALE]	€																				
Emoderivati da ATS/ASST/Fondazioni della Regione [SOLAMENTE OVE GESTITI NELL'AMBITO DEL CONSORZIO INTERREGIONALE]	€																				
Emoderivati (Doppio Canale ex Nota CUF 37) da ATS/ASST/Fondazioni della Regione	€																				
Sangue ed emocomponenti da ATS/ASST/Fondazioni della Regione	€																				
Altri beni e prodotti sanitari (escluso Specialità medicinali, ossigeno, emoderivati e sangue) da ATS/ASST/Fondazioni della Regione	€																				
Altri beni non sanitari da ATS/ASST/Fondazioni della Regione	€																				
B.2) Acquisti di servizi																					
acquisto di prestazioni ambulatoriali da strutture pubbliche ubicate nel proprio territorio: ASST/ATS/Fondazioni pubbliche	€																				
acquisto di prestazioni ambulatoriali in strutture pubbliche ubicate in altre province della Lombardia: ASST/ATS/Fondazioni pubbliche	€																				
Prestazioni di "screening" in strutture pubbliche ubicate nel proprio territorio: ASST/ATS/Fondazioni pubbliche	€																				
Prestazioni di "screening" in strutture pubbliche ubicate in altre province della Lombardia: ASST/ATS/Fondazioni pubbliche	€																				
acquisto di prestazioni di Neuro-psichiatria Infantile (Uonpia) in strutture pubbliche ubicate nel proprio territorio: ASST/ATS/Fondazioni pubbliche	€																				
acquisto di prestazioni di Neuro-psichiatria Infantile (Uonpia) in strutture pubbliche ubicate in altre province della Lombardia: ASST/ATS/Fondazioni pubbliche	€																				
acquisto di Drg da strutture pubbliche ubicate nel proprio territorio: ASST/Fondazioni pubbliche	€																				
acquisto di Drg da strutture pubbliche ubicate in altre province della Lombardia: ATS/ASST/Fondazioni pubbliche	€																				
acquisto di prestazioni di psichiatria in strutture pubbliche ubicate nel proprio territorio: ASST/Fondazioni pubbliche	€																				
acquisto di prestazioni di psichiatria in strutture pubbliche ubicate in altre province lombarde: ATS/ASST/Fondazioni pubbliche	€																				
acquisto farmaci file F da strutture pubbliche ubicate nel proprio territorio: ASST/Fondazioni pubbliche	€																				
acquisto farmaci file F da strutture pubbliche ubicate in altre province della Regione: ATS/ASST/Fondazioni pubbliche	€																				
acquisto farmaci file F da Istituti penitenziari (anche per il tramite di ASST/Fondazioni pubbliche)	€																				
acquisto farmaci "Doppio canale" (ex Nota CUF 37 più ossigeno) da strutture pubbliche ubicate nel proprio territorio (rimborso farmaco più servizio): ASST/Fondazioni pubbliche	€																				
acquisto farmaci "Doppio canale" (ex Nota CUF 37 più ossigeno) da strutture pubbliche ubicate in altre province (rimborso farmaco più servizio): ATS/ASST/Fondazioni pubbliche	€																				
acquisto farmaci "Primo Ciclo" da strutture pubbliche ubicate nel proprio territorio: ASST/Fondazioni pubbliche	€																				
acquisto farmaci "Primo Ciclo" da strutture pubbliche ubicate in altre province della Regione: ASST/Fondazioni pubbliche	€																				
Acquisto di voucher sociosanitari da ATS/ASST/Fondazioni della Regione	€																				
altri acquisti di prestazioni di servizi socio sanitari da ATS/ASST/Fondazioni della Regione	€																				
acquisto di prestazioni socio sanitarie integrate da RSA gestite da ASST (ATS/ASST/Fondazioni della Regione)	€																				
acquisto di prestazioni socio sanitarie integrate da CDI gestiti da ASST (ATS/ASST/Fondazioni della Regione)	€																				
acquisto di prestazioni socio sanitarie integrate da RSD gestite da ASST (ATS/ASST/Fondazioni della Regione)	€																				
acquisto di prestazioni socio sanitarie integrate da CDD gestiti da ASST (ATS/ASST/Fondazioni della Regione)	€																				
acquisto di prestazioni socio sanitarie integrate da hospice gestiti da ASST (ATS/ASST/Fondazioni della Regione)	€																				
Servizi di consulenza sanitaria in area pagamento (art. 55 c.1 lett. c) d) ed ex art. 57-58 CCNL) - attività v/ATS-ASST-Fondazioni della Regione	€																				
Servizi di consulenza sanitaria in area pagamento (art. 55 c.2 CCNL) v/ATS-ASST-Fondazioni della Regione	€																				
Costi per prestazioni sanitarie intramoenia - Altro verso ATS/ASST-Fondazioni della Regione	€																				
Altre Contribuzioni Passive e sussidi verso altre ATS/ASST/Fondazioni della regione	€																				
Consulenze sanitarie da ATS/ASST/Fondazioni della Regione	€																				
Consulenze socio-sanitarie da ATS/ASST/Fondazioni della Regione	€																				
Consulenze scientifiche da ATS/ASST/Fondazioni della Regione	€																				
Rimborso degli oneri stipendiali del personale sanitario che presta servizio in azienda in posizione di comando in ATS/ASST/Fondazioni della Regione	€																				
Altre prestazioni per servizi sanitari da ATS/ASST/Fondazioni della Regione	€																				
Altre prestazioni per servizi socio sanitari da ATS/ASST/Fondazioni della Regione	€																				
Acquisto di altri servizi non sanitari da ATS/ASST/Fondazioni della Regione	€																				
Consulenze non sanitarie da ATS/ASST/Fondazioni della Regione	€																				
Rimborso degli oneri stipendiali del personale non sanitario che presta servizio in azienda in posizione di comando in ATS/ASST/Fondazioni della Regione	€																				
Formazione esternalizzata da ATS/ASST/Fondazioni della Regione	€																				
B.3) Manutenzione e riparazione (ordinaria esternalizzata)																					
Manutenzioni e riparazioni da ATS/ASST/Fondazioni della Regione	€																				
B.4) Godimento di beni di terzi																					
Locazione e noleggi da ATS/ASST/Fondazioni della Regione	€																				
B.9 Oneri diversi di gestione																					
Indennità, rimborso spese e oneri sociali per il direttore generale, direttore sanitario, direttore amministrativo e componenti del collegio sindacale v/ATS-ASST-Fondazioni d/Regione	€																				
Indennità, rimborso spese e oneri sociali per il direttore scientifico a carico del Bilancio ricerca v/ATS-ASST-Fondazioni d/Regione	€																				
Indennità, rimborso spese e oneri sociali per il direttore sociale a carico del Bilancio sociale v/ATS-ASST-Fondazioni d/Regione	€																				
Sanzioni verso ATS della Regione	€																				
C.1 Interessi attivi																					
Interessi attivi verso ATS-ASST-Fondazioni della Regione	€																				
C.3 Interessi passivi																					
Interessi passivi verso ATS-ASST-Fondazioni della Regione	€																				
E.1) Proventi Straordinari																					
Plusvalenze da ATS-ASST-Fondazioni della Regione	€																				
Sopravvenienze e insussistenze attive verso ATS/ASST/Fondazioni della Regione	€																				
E.2) Oneri Straordinari																					
Minusvalenze da ATS-ASST-Fondazioni della Regione	€																				
Sopravvenienze e insussistenze passive verso ATS/ASST/Fondazioni della Regione relative alla mobilità intraregionale	€																				
Altre sopravvenienze e insussistenze passive verso ATS/ASST/Fondazioni della Regione	€																				

A.S.C.R.I.B.A.

MINISTERO DELLA SANITA'

Direzione Generale della Programmazione sanitaria, dei livelli di assistenza e dei principi etici di sistema

Direzione Generale del Sistema Informativo

CE

MODELLO DI RILEVAZIONE DEL CONTO ECONOMICO
AZIENDE UNITA' SANITARIE LOCALI - AZIENDE OSPEDALIERE
IRCCS - AZIENDE OSPEDALIERE UNIVERSITARIE

STRUTTURA RILEVATA	
REGIONE	030
U.S.L./AZ.OSP.	327
OGGETTO DELLA RILEVAZIONE	
Consuntivo	0
ANNO	2017

Verbale Collegio Sindacale (S/N)	N

(valori in migliaia di Euro)

Cons	CODICE	VOCE MODELLO CE	IMPORTO	Somma sezionali	Differenza
		A) Valore della produzione			
	AA0010	**A.1) Contributi in c/esercizio**	**1209619**	**1.209.619**	**-**
	AA0020	***A.1.A) Contributi da Regione o Prov. Aut. per quota F.S. regionale***	***1207417***	***1.207.417***	**-**
	AA0030	*A.1.A.1) da Regione o Prov. Aut. per quota F.S. regionale indistinto*	1206597	1.206.597	-
	AA0040	*A.1.A.2) da Regione o Prov. Aut. per quota F.S. regionale vincolato*	820	820	-
	AA0050	***A.1.B) Contributi c/esercizio (extra fondo)***	***2201***	***2.201***	**-**
	AA0060	*A.1.B.1) da Regione o Prov. Aut. (extra fondo)*	*869*	*869*	-
	AA0070	A.1.B.1.1) Contributi da Regione o Prov. Aut. (extra fondo) vincolati	869	869	-
	AA0080	A.1.B.1.2) Contributi da Regione o Prov. Aut. (extra fondo) - Risorse aggiuntive da bilancio regionale a titolo di copertura LEA	0	-	-
	AA0090	A.1.B.1.3) Contributi da Regione o Prov. Aut. (extra fondo) - Risorse aggiuntive da bilancio regionale a titolo di copertura extra LEA	0	-	-
	AA0100	A.1.B.1.4) Contributi da Regione o Prov. Aut. (extra fondo) - Altro	0	-	-
	AA0110	*A.1.B.2) Contributi da Aziende sanitarie pubbliche della Regione o Prov. Aut. (extra fondo)*	*0*	-	-
R	AA0120	A.1.B.2.1) Contributi da Aziende sanitarie pubbliche della Regione o Prov. Aut. (extra fondo) vincolati	0	-	-
R	AA0130	A.1.B.2.2) Contributi da Aziende sanitarie pubbliche della Regione o Prov. Aut. (extra fondo) altro	0	-	-
	AA0140	*A.1.B.3) Contributi da altri soggetti pubblici (extra fondo)*	*1332*	*1.332*	-
	AA0150	A.1.B.3.1) Contributi da altri soggetti pubblici (extra fondo) vincolati	5	5	-
	AA0160	A.1.B.3.2) Contributi da altri soggetti pubblici (extra fondo) L. 210/92	1327	1.327	-
	AA0170	A.1.B.3.3) Contributi da altri soggetti pubblici (extra fondo) altro	0	-	-
	AA0180	***A.1.C) Contributi c/esercizio per ricerca***	*0*	-	-
	AA0190	*A.1.C.1) Contributi da Ministero della Salute per ricerca corrente*	0	-	-
	AA0200	*A.1.C.2) Contributi da Ministero della Salute per ricerca finalizzata*	0	-	-
	AA0210	*A.1.C.3) Contributi da Regione ed altri soggetti pubblici per ricerca*	0	-	-
	AA0220	*A.1.C.4) Contributi da privati per ricerca*	0	-	-
	AA0230	***A.1.D) Contributi c/esercizio da privati***	*1*	*1*	-
	AA0240	**A.2) Rettifica contributi c/esercizio per destinazione ad investimenti**	***0***	**-**	**-**
	AA0250	***A.2.A) Rettifica contributi in c/esercizio per destinazione ad investimenti - da Regione o Prov. Aut. per quota F.S. regionale***	0	-	-
	AA0260	***A.2.B) Rettifica contributi in c/esercizio per destinazione ad investimenti - altri contributi***	0	-	-
	AA0270	**A.3) Utilizzo fondi per quote inutilizzate contributi vincolati di esercizi precedenti**	***8079***	***8.079***	**-**
	AA0280	***A.3.A) Utilizzo fondi per quote inutilizzate contributi di esercizi precedenti da Regione o Prov. Aut. per quota F.S. regionale vincolato***	8029	8.029	-
	AA0290	***A.3.B) Utilizzo fondi per quote inutilizzate contributi di esercizi precedenti da soggetti pubblici (extra fondo) vincolati***	50	50	-
	AA0300	***A.3.C) Utilizzo fondi per quote inutilizzate contributi di esercizi precedenti per ricerca***	0	-	-
	AA0310	***A.3.D) Utilizzo fondi per quote inutilizzate contributi vincolati di esercizi precedenti da privati***	0	-	-
	AA0320	**A.4) Ricavi per prestazioni sanitarie e sociosanitarie a rilevanza sanitaria**	***8350***	***8.350***	**-**
	AA0330	***A.4.A) Ricavi per prestazioni sanitarie e sociosanitarie a rilevanza sanitaria erogate a soggetti pubblici***	*969*	*969*	-
R	AA0340	*A.4.A.1) Ricavi per prestaz. sanitarie e sociosanitarie a rilevanza sanitaria erogate ad Aziende sanitarie pubbliche della Regione*	*932*	*932*	-
R	AA0350	A.4.A.1.1) Prestazioni di ricovero	0	-	-
R	AA0360	A.4.A.1.2) Prestazioni di specialistica ambulatoriale	0	-	-
R	AA0370	A.4.A.1.3) Prestazioni di psichiatria residenziale e semiresidenziale	0	-	-
R	AA0380	A.4.A.1.4) Prestazioni di File F	0	-	-
R	AA0390	A.4.A.1.5) Prestazioni servizi MMG, PLS, Contin. assistenziale	0	-	-
R	AA0400	A.4.A.1.6) Prestazioni servizi farmaceutica convenzionata	0	-	-
R	AA0410	A.4.A.1.7) Prestazioni termali	0	-	-
R	AA0420	A.4.A.1.8) Prestazioni trasporto ambulanze ed elisoccorso	0	-	-
R	AA0430	A.4.A.1.9) Altre prestazioni sanitarie e socio-sanitarie a rilevanza sanitaria	932	932	-
	AA0440	*A.4.A.2) Ricavi per prestaz. sanitarie e sociosanitarie a rilevanza sanitaria erogate ad altri soggetti pubblici*	0	-	-
	AA0450	*A.4.A.3) Ricavi per prestaz. sanitarie e sociosanitarie a rilevanza sanitaria erogate a soggetti pubblici Extraregione*	*37*	*37*	-
S	AA0460	A.4.A.3.1) Prestazioni di ricovero	0	-	-
S	AA0470	A.4.A.3.2) Prestazioni ambulatoriali	0	-	-
SS	AA0480	A.4.A.3.3) Prestazioni di psichiatria non soggetta a compensazione (resid. e semiresid.)	0	-	-
S	AA0490	A.4.A.3.4) Prestazioni di File F	0	-	-
S	AA0500	A.4.A.3.5) Prestazioni servizi MMG, PLS, Contin. assistenziale Extraregione	0	-	-
S	AA0510	A.4.A.3.6) Prestazioni servizi farmaceutica convenzionata Extraregione	0	-	-
S	AA0520	A.4.A.3.7) Prestazioni termali Extraregione	0	-	-
S	AA0530	A.4.A.3.8) Prestazioni trasporto ambulanze ed elisoccorso Extraregione	0	-	-
S	AA0540	A.4.A.3.9) Altre prestazioni sanitarie e sociosanitarie a rilevanza sanitaria Extraregione	0	-	-
S	AA0550	A.4.A.3.10) Ricavi per cessione di emocomponenti e cellule staminali Extraregione	0	-	-
S	AA0560	A.4.A.3.11) Ricavi per differenziale tariffe TUC	0	-	-
SS	AA0570	A.4.A.3.12) Altre prestazioni sanitarie e sociosanitarie a rilevanza sanitaria non soggette a compensazione Extraregione	37	37	-
SS	AA0580	*A.4.A.3.12.A) Prestazioni di assistenza riabilitativa non soggette a compensazione Extraregione*	0	-	-
SS	AA0590	*A.4.A.3.12.B) Altre prestazioni sanitarie e socio-sanitarie a rilevanza sanitaria non soggette a compensazione Extraregione*	37	37	-
	AA0600	A.4.A.3.13) Altre prestazioni sanitarie a rilevanza sanitaria - Mobilità attiva Internazionale	0	-	-
S	**AA0610**	***A.4.B) Ricavi per prestazioni sanitarie e sociosanitarie a rilevanza sanitaria erogate da privati v/residenti Extraregione in compensazione (mobilità attiva)***	*0*	-	-
S	AA0620	*A.4.B.1) Prestazioni di ricovero da priv. Extraregione in compensazione (mobilità attiva)*	0	-	-
S	AA0630	*A.4.B.2) Prestazioni ambulatoriali da priv. Extraregione in compensazione (mobilità attiva)*	0	-	-
S	AA0640	*A.4.B.3) Prestazioni di File F da priv. Extraregione in compensazione (mobilità attiva)*	0	-	-
S	AA0650	*A.4.B.4) Altre prestazioni sanitarie e sociosanitarie a rilevanza sanitaria erogate da privati v/residenti Extraregione in compensazione (mobilità attiva)*	0	-	-
	AA0660	***A.4.C) Ricavi per prestazioni sanitarie e sociosanitarie a rilevanza sanitaria erogate a privati***	7136	7.136	-
	AA0670	***A.4.D) Ricavi per prestazioni sanitarie erogate in regime di intramoenia***	*245*	*245*	-

A.S.R.I.B.A.

	AA0680	*A.4.D.1) Ricavi per prestazioni sanitarie intramoenia - Area ospedaliera*	0	-	-
	AA0690	*A.4.D.2) Ricavi per prestazioni sanitarie intramoenia - Area specialistica*	0	-	-
	AA0700	*A.4.D.3) Ricavi per prestazioni sanitarie intramoenia - Area sanità pubblica*	29	29	-
	AA0710	*A.4.D.4) Ricavi per prestazioni sanitarie intramoenia - Consulenze (ex art. 55 c.1 lett. c), d) ed ex art. 57-58)*	216	216	-
R	AA0720	*A.4.D.5) Ricavi per prestazioni sanitarie intramoenia - Consulenze (ex art. 55 c.1 lett. c), d) ed ex art. 57-58) (Aziende sanitarie pubbliche della Regione)*	0	-	-
	AA0730	*A.4.D.6) Ricavi per prestazioni sanitarie intramoenia - Altro*	0	-	-
R	AA0740	*A.4.D.7) Ricavi per prestazioni sanitarie intramoenia - Altro (Aziende sanitarie pubbliche della Regione)*	0	-	-
	AA0750	**A.5) Concorsi, recuperi e rimborsi**	**945**	**945**	**-**
	AA0760	***A.5.A) Rimborsi assicurativi***	37	37	-
	AA0770	***A.5.B) Concorsi, recuperi e rimborsi da Regione***	0	-	-
	AA0780	*A.5.B.1) Rimborso degli oneri stipendiali del personale dell'azienda in posizione di comando presso la Regione*	0	-	-
	AA0790	*A.5.B.2) Altri concorsi, recuperi e rimborsi da parte della Regione*	0	-	-
R	**AA0800**	***A.5.C) Concorsi, recuperi e rimborsi da Aziende sanitarie pubbliche della Regione***	***681***	***681***	**-**
R	AA0810	*A.5.C.1) Rimborso degli oneri stipendiali del personale dipendente dell'azienda in posizione di comando presso Aziende sanitarie pubbliche della Regione*	249	249	-
R	AA0820	*A.5.C.2) Rimborsi per acquisto beni da parte di Aziende sanitarie pubbliche della Regione*	0	-	-
R	AA0830	*A.5.C.3) Altri concorsi, recuperi e rimborsi da parte di Aziende sanitarie pubbliche della Regione*	432	432	-
	AA0840	***A.5.D) Concorsi, recuperi e rimborsi da altri soggetti pubblici***	***144***	***144***	**-**
	AA0850	*A.5.D.1) Rimborso degli oneri stipendiali del personale dipendente dell'azienda in posizione di comando presso altri soggetti pubblici*	144	144	-
	AA0860	*A.5.D.2) Rimborsi per acquisto beni da parte di altri soggetti pubblici*	0	-	-
	AA0870	*A.5.D.3) Altri concorsi, recuperi e rimborsi da parte di altri soggetti pubblici*	0	-	-
	AA0880	***A.5.E) Concorsi, recuperi e rimborsi da privati***	*83*	*83*	-
	AA0890	*A.5.E.1) Rimborso da aziende farmaceutiche per Pay back*	*0*	-	-
	AA0900	A.5.E.1.1) Pay-back per il superamento del tetto della spesa farmaceutica territoriale	0	-	-
	AA0910	A.5.E.1.2) Pay-back per superamento del tetto della spesa farmaceutica ospedaliera	0	-	-
	AA0920	A.5.E.1.3) Ulteriore Pay-back	0	-	-
	AA0930	*A.5.E.2) Altri concorsi, recuperi e rimborsi da privati*	83	83	-
	AA0940	**A.6) Compartecipazione alla spesa per prestazioni sanitarie (Ticket)**	**0**	**-**	**-**
	AA0950	***A.6.A) Compartecipazione alla spesa per prestazioni sanitarie - Ticket sulle prestazioni di specialistica ambulatoriale***	0	-	-
	AA0960	***A.6.B) Compartecipazione alla spesa per prestazioni sanitarie - Ticket sul pronto soccorso***	0	-	-
	AA0970	***A.6.C) Compartecipazione alla spesa per prestazioni sanitarie (Ticket) - Altro***	0	-	-
	AA0980	**A.7) Quota contributi c/capitale imputata all'esercizio**	***1027***	***1.027***	**-**
	AA0990	***A.7.A) Quota imputata all'esercizio dei finanziamenti per investimenti dallo Stato***	0	-	-
	AA1000	***A.7.B) Quota imputata all'esercizio dei finanziamenti per investimenti da Regione***	702	702	-
	AA1010	***A.7.C) Quota imputata all'esercizio dei finanziamenti per beni di prima dotazione***	77	77	-
	AA1020	***A.7.D) Quota imputata all'esercizio dei contributi in c/ esercizio FSR destinati ad investimenti***	57	57	-
	AA1030	***A.7.E) Quota imputata all'esercizio degli altri contributi in c/ esercizio destinati ad investimenti***	10	10	-
	AA1040	***A.7.F) Quota imputata all'esercizio di altre poste del patrimonio netto***	181	181	-
	AA1050	**A.8) Incrementi delle immobilizzazioni per lavori interni**	**0**	**-**	**-**
	AA1060	**A.9) Altri ricavi e proventi**	***255***	***255***	**-**
	AA1070	***A.9.A) Ricavi per prestazioni non sanitarie***	203	203	-
	AA1080	***A.9.B) Fitti attivi ed altri proventi da attività immobiliari***	35	35	-
	AA1090	***A.9.C) Altri proventi diversi***	17	17	-
	AZ9999	**Totale valore della produzione (A)**	**1228275**	**1.228.275**	**-**
		B) Costi della produzione		-	-
	BA0010	**B.1) Acquisti di beni**	**17053**	**17.053**	**-**
	BA0020	***B.1.A) Acquisti di beni sanitari***	***16630***	***16.630***	**-**
	BA0030	*B.1.A.1) Prodotti farmaceutici ed emoderivati*	*16023*	*16.023*	-
	BA0040	B.1.A.1.1) Medicinali con AIC, ad eccezione di vaccini ed emoderivati di produzione regionale	16023	16.023	-
	BA0050	B.1.A.1.2) Medicinali senza AIC	0	-	-
	BA0060	B.1.A.1.3) Emoderivati di produzione regionale	0	-	-
	BA0070	*B.1.A.2) Sangue ed emocomponenti*	*0*	-	-
R	BA0080	B.1.A.2.1) da pubblico (Aziende sanitarie pubbliche della Regione) – Mobilità intraregionale	0	-	-
S	BA0090	B.1.A.2.2) da pubblico (Aziende sanitarie pubbliche extra Regione) – Mobilità extraregionale	0	-	-
	BA0100	B.1.A.2.3) da altri soggetti	0	-	-
	BA0210	*B.1.A.3) Dispositivi medici*	*380*	*380*	-
	BA0220	B.1.A.3.1) Dispositivi medici	7	7	-
	BA0230	B.1.A.3.2) Dispositivi medici impiantabili attivi	0	-	-
	BA0240	B.1.A.3.3) Dispositivi medico diagnostici in vitro (IVD)	373	373	-
	BA0250	*B.1.A.4) Prodotti dietetici*	0	-	-
	BA0260	*B.1.A.5) Materiali per la profilassi (vaccini)*	0	-	-
	BA0270	*B.1.A.6) Prodotti chimici*	91	91	-
	BA0280	*B.1.A.7) Materiali e prodotti per uso veterinario*	124	124	-
	BA0290	*B.1.A.8) Altri beni e prodotti sanitari*	12	12	-
R	BA0300	*B.1.A.9) Beni e prodotti sanitari da Aziende sanitarie pubbliche della Regione*	0	-	-
	BA0310	***B.1.B) Acquisti di beni non sanitari***	***423***	***423***	**-**
	BA0320	*B.1.B.1) Prodotti alimentari*	1	1	-
	BA0330	*B.1.B.2) Materiali di guardaroba, di pulizia e di convivenza in genere*	39	39	-
	BA0340	*B.1.B.3) Combustibili, carburanti e lubrificanti*	155	155	-
	BA0350	*B.1.B.4) Supporti informatici e cancelleria*	103	103	-
	BA0360	*B.1.B.5) Materiale per la manutenzione*	11	11	-
	BA0370	*B.1.B.6) Altri beni e prodotti non sanitari*	114	114	-
R	BA0380	*B.1.B.7) Beni e prodotti non sanitari da Aziende sanitarie pubbliche della Regione*	0	-	-
	BA0390	**B.2) Acquisti di servizi**	**1160073**	**1.160.073**	**-**
	BA0400	**B.2.A) Acquisti servizi sanitari**	**1152346**	**1.152.346**	**-**
	BA0410	***B.2.A.1) Acquisti servizi sanitari per medicina di base***	***69692***	***69.692***	**-**
	BA0420	*B.2.A.1.1) - da convenzione*	*69477*	*69.477*	-
	BA0430	*B.2.A.1.1.A) Costi per assistenza MMG*	52626	52.626	-
	BA0440	*B.2.A.1.1.B) Costi per assistenza PLS*	12272	12.272	-
	BA0450	*B.2.A.1.1.C) Costi per assistenza Continuità assistenziale*	4579	4.579	-
	BA0460	*B.2.A.1.1.D) Altro (medicina dei servizi, psicologi, medici 118, ecc)*	0	-	-
R	BA0470	*B.2.A.1.2) - da pubblico (Aziende sanitarie pubbliche della Regione) - Mobilità intraregionale*	0	-	-
S	BA0480	*B.2.A.1.3) - da pubblico (Aziende sanitarie pubbliche Extraregione) - Mobilità extraregionale*	215	215	-
	BA0490	***B.2.A.2) Acquisti servizi sanitari per farmaceutica***	***114689***	***114.689***	**-**
	BA0500	*B.2.A.2.1) - da convenzione*	114197	114.197	-
R	BA0510	*B.2.A.2.2) - da pubblico (Aziende sanitarie pubbliche della Regione)- Mobilità intraregionale*	0	-	-
S	BA0520	*B.2.A.2.3) - da pubblico (Extraregione)*	492	492	-
	BA0530	***B.2.A.3) Acquisti servizi sanitari per assistenza specialistica ambulatoriale***	***188794***	***188.794***	**-**
R	BA0540	*B.2.A.3.1) - da pubblico (Aziende sanitarie pubbliche della Regione)*	128855	128.855	-
	BA0550	*B.2.A.3.2) - da pubblico (altri soggetti pubbl. della Regione)*	0	-	-
S	BA0560	*B.2.A.3.3) - da pubblico (Extraregione)*	10333	10.333	-
	BA0570	*B.2.A.3.4) - da privato - Medici SUMAI*	110	110	-
	BA0580	*B.2.A.3.5) - da privato*	*49496*	*49.496*	-
	BA0590	B.2.A.3.5.A) Servizi sanitari per assistenza specialistica da IRCCS privati e Policlinici privati	4006	4.006	-

S.C.R.I.B.A.

	BA0600	B.2.A.3.5.B) Servizi sanitari per assistenza specialistica da Ospedali Classificati privati	129	129	-
	BA0610	B.2.A.3.5.C) Servizi sanitari per assistenza specialistica da Case di Cura private	34155	34.155	-
	BA0620	B.2.A.3.5.D) Servizi sanitari per assistenza specialistica da altri privati	11206	11.206	-
	BA0630	*B.2.A.3.6) - da privato per cittadini non residenti - Extraregione (mobilità attiva in compensazione)*	0	-	-
	BA0640	***B.2.A.4) Acquisti servizi sanitari per assistenza riabilitativa***	***4470***	***4.470***	**-**
R	BA0650	*B.2.A.4.1) - da pubblico (Aziende sanitarie pubbliche della Regione)*	0	-	-
	BA0660	*B.2.A.4.2) - da pubblico (altri soggetti pubbl. della Regione)*	370	370	-
SS	BA0670	*B.2.A.4.3) - da pubblico (Extraregione) non soggetti a compensazione*	0	-	-
	BA0680	*B.2.A.4.4) - da privato (intraregionale)*	4045	4.045	-
	BA0690	*B.2.A.4.5) - da privato (extraregionale)*	55	55	-
	BA0700	***B.2.A.5) Acquisti servizi sanitari per assistenza integrativa***	***9374***	***9.374***	**-**
R	BA0710	*B.2.A.5.1) - da pubblico (Aziende sanitarie pubbliche della Regione)*	0	-	-
	BA0720	*B.2.A.5.2) - da pubblico (altri soggetti pubbl. della Regione)*	0	-	-
S	BA0730	*B.2.A.5.3) - da pubblico (Extraregione)*	0	-	-
	BA0740	*B.2.A.5.4) - da privato*	9374	9.374	-
	BA0750	***B.2.A.6) Acquisti servizi sanitari per assistenza protesica***	***2993***	***2.993***	**-**
R	BA0760	*B.2.A.6.1) - da pubblico (Aziende sanitarie pubbliche della Regione)*	0	-	-
	BA0770	*B.2.A.6.2) - da pubblico (altri soggetti pubbl. della Regione)*	0	-	-
S	BA0780	*B.2.A.6.3) - da pubblico (Extraregione)*	0	-	-
	BA0790	*B.2.A.6.4) - da privato*	2993	2.993	-
	BA0800	***B.2.A.7) Acquisti servizi sanitari per assistenza ospedaliera***	***425541***	***425.541***	**-**
R	BA0810	*B.2.A.7.1) - da pubblico (Aziende sanitarie pubbliche della Regione)*	283161	283.161	-
	BA0820	*B.2.A.7.2) - da pubblico (altri soggetti pubbl. della Regione)*	0	-	-
S	BA0830	*B.2.A.7.3) - da pubblico (Extraregione)*	47788	47.788	-
	BA0840	*B.2.A.7.4) - da privato*	*94592*	*94.592*	-
	BA0850	B.2.A.7.4.A) Servizi sanitari per assistenza ospedaliera da IRCCS privati e Policlinici privati	19592	19.592	-
	BA0860	B.2.A.7.4.B) Servizi sanitari per assistenza ospedaliera da Ospedali Classificati privati	515	515	-
	BA0870	B.2.A.7.4.C) Servizi sanitari per assistenza ospedaliera da Case di Cura private	74485	74.485	-
	BA0880	B.2.A.7.4.D) Servizi sanitari per assistenza ospedaliera da altri privati	0	-	-
	BA0890	*B.2.A.7.5) - da privato per cittadini non residenti - Extraregione (mobilità attiva in compensazione)*	0	-	-
	BA0900	***B.2.A.8) Acquisto prestazioni di psichiatria residenziale e semiresidenziale***	***24536***	***24.536***	**-**
R	BA0910	*B.2.A.8.1) - da pubblico (Aziende sanitarie pubbliche della Regione)*	19134	19.134	-
	BA0920	*B.2.A.8.2) - da pubblico (altri soggetti pubbl. della Regione)*	0	-	-
SS	BA0930	*B.2.A.8.3) - da pubblico (Extraregione) - non soggette a compensazione*	0	-	-
	BA0940	*B.2.A.8.4) - da privato (intraregionale)*	5127	5.127	-
	BA0950	*B.2.A.8.5) - da privato (extraregionale)*	275	275	-
	BA0960	***B.2.A.9) Acquisto prestazioni di distribuzione farmaci File F***	***102623***	***102.623***	**-**
R	BA0970	*B.2.A.9.1) - da pubblico (Aziende sanitarie pubbliche della Regione) - Mobilità intraregionale*	85833	85.833	-
	BA0980	*B.2.A.9.2) - da pubblico (altri soggetti pubbl. della Regione)*	0	-	-
S	BA0990	*B.2.A.9.3) - da pubblico (Extraregione)*	6083	6.083	-
	BA1000	*B.2.A.9.4) - da privato (intraregionale)*	10707	10.707	-
	BA1010	*B.2.A.9.5) - da privato (extraregionale)*	0	-	-
	BA1020	*B.2.A.9.6) - da privato per cittadini non residenti - Extraregione (mobilità attiva in compensazione)*	0	-	-
	BA1030	***B.2.A.10) Acquisto prestazioni termali in convenzione***	***1238***	***1.238***	**-**
R	BA1040	*B.2.A.10.1) - da pubblico (Aziende sanitarie pubbliche della Regione) - Mobilità intraregionale*	0	-	-
	BA1050	*B.2.A.10.2) - da pubblico (altri soggetti pubbl. della Regione)*	0	-	-
S	BA1060	*B.2.A.10.3) - da pubblico (Extraregione)*	723	723	-
	BA1070	*B.2.A.10.4) - da privato*	515	515	-
	BA1080	*B.2.A.10.5) - da privato per cittadini non residenti - Extraregione (mobilità attiva in compensazione)*	0	-	-
	BA1090	***B.2.A.11) Acquisto prestazioni di trasporto sanitario***	***768***	***768***	**-**
R	BA1100	*B.2.A.11.1) - da pubblico (Aziende sanitarie pubbliche della Regione) - Mobilità intraregionale*	0	-	-
	BA1110	*B.2.A.11.2) - da pubblico (altri soggetti pubbl. della Regione)*	0	-	-
S	BA1120	*B.2.A.11.3) - da pubblico (Extraregione)*	768	768	-
	BA1130	*B.2.A.11.4) - da privato*	0	-	-
	BA1140	***B.2.A.12) Acquisto prestazioni Socio-Sanitarie a rilevanza sanitaria***	***175068***	***175.068***	**-**
R	BA1150	*B.2.A.12.1) - da pubblico (Aziende sanitarie pubbliche della Regione) - Mobilità intraregionale*	11	11	-
	BA1160	*B.2.A.12.2) - da pubblico (altri soggetti pubblici della Regione)*	19314	19.314	-
SS	BA1170	*B.2.A.12.3) - da pubblico (Extraregione) non soggette a compensazione*	0	-	-
	BA1180	*B.2.A.12.4) - da privato (intraregionale)*	155522	155.522	-
	BA1190	*B.2.A.12.5) - da privato (extraregionale)*	221	221	-
	BA1200	***B.2.A.13) Compartecipazione al personale per att. libero-prof. (intramoenia)***	***213***	***213***	**-**
	BA1210	*B.2.A.13.1) Compartecipazione al personale per att. libero professionale intramoenia - Area ospedaliera*	0	-	-
	BA1220	*B.2.A.13.2) Compartecipazione al personale per att. libero professionale intramoenia- Area specialistica*	0	-	-
	BA1230	*B.2.A.13.3) Compartecipazione al personale per att. libero professionale intramoenia - Area sanità pubblica*	22	22	-
	BA1240	*B.2.A.13.4) Compartecipazione al personale per att. libero professionale intramoenia - Consulenze (ex art. 55 c.1 lett. c), d) ed ex Art. 57-58)*	191	191	-
R	BA1250	*B.2.A.13.5) Compartecipazione al personale per att. libero professionale intramoenia - Consulenze (ex art. 55 c.1 lett. c), d) ed ex Art. 57-58) (Aziende sanitarie pubbliche della Regione)*	0	-	-
	BA1260	*B.2.A.13.6) Compartecipazione al personale per att. libero professionale intramoenia - Altro*	0	-	-
R	BA1270	*B.2.A.13.7) Compartecipazione al personale per att. libero professionale intramoenia - Altro (Aziende sanitarie pubbliche della Regione)*	0	-	-
	BA1280	***B.2.A.14) Rimborsi, assegni e contributi sanitari***	***9178***	***9.178***	**-**
	BA1290	*B.2.A.14.1) Contributi ad associazioni di volontariato*	0	-	-
	BA1300	*B.2.A.14.2) Rimborsi per cure all'estero*	106	106	-
	BA1310	*B.2.A.14.3) Contributi a società partecipate e/o enti dipendenti della Regione*	0	-	-
	BA1320	*B.2.A.14.4) Contributo Legge 210/92*	1327	1.327	-
	BA1330	*B.2.A.14.5) Altri rimborsi, assegni e contributi*	7745	7.745	-
R	BA1340	*B.2.A.14.6) Rimborsi, assegni e contributi v/Aziende sanitarie pubbliche della Regione*	0	-	-
	BA1350	***B.2.A.15) Consulenze, Collaborazioni, Interinale e altre prestazioni di lavoro sanitarie e sociosanitarie***	***7***	***7***	**-**
R	BA1360	*B.2.A.15.1) Consulenze sanitarie e sociosan. da Aziende sanitarie pubbliche della Regione*	0	-	-
	BA1370	*B.2.A.15.2) Consulenze sanitarie e sociosanit. da terzi - Altri soggetti pubblici*	0	-	-
	BA1380	*B.2.A.15.3) Consulenze, Collaborazioni, Interinale e altre prestazioni di lavoro sanitarie e socios. da privato*	*7*	*7*	-
	BA1390	B.2.A.15.3.A) Consulenze sanitarie da privato	0	-	-
	BA1400	B.2.A.15.3.B) Altre consulenze sanitarie e sociosanitarie da privato	0	-	-
	BA1410	B.2.A.15.3.C) Collaborazioni coordinate e continuative sanitarie e socios. da privato	0	-	-
	BA1420	B.2.A.15.3.D) Indennità a personale universitario - area sanitaria	0	-	-
	BA1430	B.2.A.15.3.E) Lavoro interinale - area sanitaria	7	7	-
	BA1440	B.2.A.15.3.F) Altre collaborazioni e prestazioni di lavoro - area sanitaria	0	-	-
	BA1450	*B.2.A.15.4) Rimborso oneri stipendiali del personale sanitario in comando*	*0*	-	-
R	BA1460	B.2.A.15.4.A) Rimborso oneri stipendiali personale sanitario in comando da Aziende sanitarie pubbliche della Regione	0	-	-
	BA1470	B.2.A.15.4.B) Rimborso oneri stipendiali personale sanitario in comando da Regioni, soggetti pubblici e da Università	0	-	-
SS	BA1480	B.2.A.15.4.C) Rimborso oneri stipendiali personale sanitario in comando da aziende di altre Regioni (Extraregione)	0	-	-
	BA1490	***B.2.A.16) Altri servizi sanitari e sociosanitari a rilevanza sanitaria***	***23162***	***23.162***	**-**

F.to C.R.I.B.A.

R	BA1500	*B.2.A.16.1) Altri servizi sanitari e sociosanitari a rilevanza sanitaria da pubblico - Aziende sanitarie pubbliche della Regione*	9067	9.067	-
	BA1510	*B.2.A.16.2) Altri servizi sanitari e sociosanitari a rilevanza sanitaria da pubblico - Altri soggetti pubblici della Regione*	760	760	-
	BA1520	*B.2.A.16.3) Altri servizi sanitari e sociosanitari a rilevanza sanitaria da pubblico (Extraregione)*	0	-	-
	BA1530	*B.2.A.16.4) Altri servizi sanitari da privato*	12925	12.925	-
	BA1540	*B.2.A.16.5) Costi per servizi sanitari - Mobilità internazionale passiva*	410	410	-
S	**BA1550**	***B.2.A.17) Costi per differenziale tariffe TUC***	0	-	-
	BA1560	**B.2.B) Acquisti di servizi non sanitari**	***7727***	***7.727***	**-**
	BA1570	***B.2.B.1) Servizi non sanitari***	***7534***	***7.534***	**-**
	BA1580	*B.2.B.1.1) Lavanderia*	25	25	-
	BA1590	*B.2.B.1.2) Pulizia*	473	473	-
	BA1600	*B.2.B.1.3) Mensa*	672	672	-
	BA1610	*B.2.B.1.4) Riscaldamento*	210	210	-
	BA1620	*B.2.B.1.5) Servizi di assistenza informatica*	129	129	-
	BA1630	*B.2.B.1.6) Servizi trasporti (non sanitari)*	3	3	-
	BA1640	*B.2.B.1.7) Smaltimento rifiuti*	33	33	-
	BA1650	*B.2.B.1.8) Utenze telefoniche*	413	413	-
	BA1660	*B.2.B.1.9) Utenze elettricità*	328	328	-
	BA1670	*B.2.B.1.10) Altre utenze*	117	117	-
	BA1680	*B.2.B.1.11) Premi di assicurazione*	*308*	*308*	-
	BA1690	B.2.B.1.11.A) Premi di assicurazione - R.C. Professionale	127	127	-
	BA1700	B.2.B.1.11.B) Premi di assicurazione - Altri premi assicurativi	181	181	-
	BA1710	*B.2.B.1.12) Altri servizi non sanitari*	*4823*	*4.823*	-
R	BA1720	B.2.B.1.12.A) Altri servizi non sanitari da pubblico (Aziende sanitarie pubbliche della Regione)	158	158	-
	BA1730	B.2.B.1.12.B) Altri servizi non sanitari da altri soggetti pubblici	2	2	-
	BA1740	B.2.B.1.12.C) Altri servizi non sanitari da privato	4663	4.663	-
	BA1750	***B.2.B.2) Consulenze, Collaborazioni, Interinale e altre prestazioni di lavoro non sanitarie***	***82***	***82***	**-**
R	BA1760	*B.2.B.2.1) Consulenze non sanitarie da Aziende sanitarie pubbliche della Regione*	0	-	-
	BA1770	*B.2.B.2.2) Consulenze non sanitarie da Terzi - Altri soggetti pubblici*	0	-	-
	BA1780	*B.2.B.2.3) Consulenze, Collaborazioni, Interinale e altre prestazioni di lavoro non sanitarie da privato*	*19*	*19*	-
	BA1790	B.2.B.2.3.A) Consulenze non sanitarie da privato	19	19	-
	BA1800	B.2.B.2.3.B) Collaborazioni coordinate e continuative non sanitarie da privato	0	-	-
	BA1810	B.2.B.2.3.C) Indennità a personale universitario - area non sanitaria	0	-	-
	BA1820	B.2.B.2.3.D) Lavoro interinale - area non sanitaria	0	-	-
	BA1830	B.2.B.2.3.E) Altre collaborazioni e prestazioni di lavoro - area non sanitaria	0	-	-
	BA1840	*B.2.B.2.4) Rimborso oneri stipendiali del personale non sanitario in comando*	*63*	*63*	-
R	BA1850	B.2.B.2.4.A) Rimborso oneri stipendiali personale non sanitario in comando da Aziende sanitarie pubbliche della Regione	55	55	-
	BA1860	B.2.B.2.4.B) Rimborso oneri stipendiali personale non sanitario in comando da Regione, soggetti pubblici e da Università	8	8	-
SS	BA1870	B.2.B.2.4.C) Rimborso oneri stipendiali personale non sanitario in comando da aziende di altre Regioni (Extraregione)	0	-	-
	BA1880	***B.2.B.3) Formazione (esternalizzata e non)***	***111***	***111***	**-**
	BA1890	*B.2.B.3.1) Formazione (esternalizzata e non) da pubblico*	0	-	-
	BA1900	*B.2.B.3.2) Formazione (esternalizzata e non) da privato*	111	111	-
	BA1910	**B.3) Manutenzione e riparazione (ordinaria esternalizzata)**	**1485**	**1.485**	**-**
	BA1920	***B.3.A) Manutenzione e riparazione ai fabbricati e loro pertinenze***	324	324	-
	BA1930	***B.3.B) Manutenzione e riparazione agli impianti e macchinari***	136	136	-
	BA1940	***B.3.C) Manutenzione e riparazione alle attrezzature sanitarie e scientifiche***	121	121	-
	BA1950	***B.3.D) Manutenzione e riparazione ai mobili e arredi***	0	-	-
	BA1960	***B.3.E) Manutenzione e riparazione agli automezzi***	38	38	-
	BA1970	***B.3.F) Altre manutenzioni e riparazioni***	866	866	-
R	**BA1980**	***B.3.G) Manutenzioni e riparazioni da Aziende sanitarie pubbliche della Regione***	0	-	-
	BA1990	**B.4) Godimento di beni di terzi**	**593**	**593**	**-**
	BA2000	***B.4.A) Fitti passivi***	209	209	-
	BA2010	***B.4.B) Canoni di noleggio***	***384***	***384***	**-**
	BA2020	*B.4.B.1) Canoni di noleggio - area sanitaria*	25	25	-
	BA2030	*B.4.B.2) Canoni di noleggio - area non sanitaria*	359	359	-
	BA2040	***B.4.C) Canoni di leasing***	***0***	**-**	**-**
	BA2050	*B.4.C.1) Canoni di leasing - area sanitaria*	0	-	-
	BA2060	*B.4.C.2) Canoni di leasing - area non sanitaria*	0	-	-
R	**BA2070**	***B.4.D) Locazioni e noleggi da Aziende sanitarie pubbliche della Regione***	***0***	**-**	**-**
	BA2080	***Totale Costo del personale***	***42362***	***42.362***	**-**
	BA2090	**B.5) Personale del ruolo sanitario**	**32219**	**32.219**	**-**
	BA2100	***B.5.A) Costo del personale dirigente ruolo sanitario***	***22856***	***22.856***	**-**
	BA2110	*B.5.A.1) Costo del personale dirigente medico*	*21173*	*21.173*	-
	BA2120	*B.5.A.1.1) Costo del personale dirigente medico - tempo indeterminato*	20576	20.576	-
	BA2130	*B.5.A.1.2) Costo del personale dirigente medico - tempo determinato*	597	597	-
	BA2140	*B.5.A.1.3) Costo del personale dirigente medico - altro*	0	-	-
	BA2150	*B.5.A.2) Costo del personale dirigente non medico*	*1683*	*1.683*	-
	BA2160	*B.5.A.2.1) Costo del personale dirigente non medico - tempo indeterminato*	1683	1.683	-
	BA2170	*B.5.A.2.2) Costo del personale dirigente non medico - tempo determinato*	0	-	-
	BA2180	*B.5.A.2.3) Costo del personale dirigente non medico - altro*	0	-	-
	BA2190	***B.5.B) Costo del personale comparto ruolo sanitario***	***9363***	***9.363***	**-**
	BA2200	*B.5.B.1) Costo del personale comparto ruolo sanitario - tempo indeterminato*	9363	9.363	-
	BA2210	*B.5.B.2) Costo del personale comparto ruolo sanitario - tempo determinato*	0	-	-
	BA2220	*B.5.B.3) Costo del personale comparto ruolo sanitario - altro*	0	-	-
	BA2230	**B.6) Personale del ruolo professionale**	**346**	**346**	**-**
	BA2240	***B.6.A) Costo del personale dirigente ruolo professionale***	***346***	***346***	**-**
	BA2250	*B.6.A.1) Costo del personale dirigente ruolo professionale - tempo indeterminato*	346	346	-
	BA2260	*B.6.A.2) Costo del personale dirigente ruolo professionale - tempo determinato*	0	-	-
	BA2270	*B.6.A.3) Costo del personale dirigente ruolo professionale - altro*	0	-	-
	BA2280	***B.6.B) Costo del personale comparto ruolo professionale***	***0***	**-**	**-**
	BA2290	*B.6.B.1) Costo del personale comparto ruolo professionale - tempo indeterminato*	0	-	-
	BA2300	*B.6.B.2) Costo del personale comparto ruolo professionale - tempo determinato*	0	-	-
	BA2310	*B.6.B.3) Costo del personale comparto ruolo professionale - altro*	0	-	-
	BA2320	**B.7) Personale del ruolo tecnico**	**2612**	**2.612**	**-**
	BA2330	***B.7.A) Costo del personale dirigente ruolo tecnico***	***375***	***375***	**-**
	BA2340	*B.7.A.1) Costo del personale dirigente ruolo tecnico - tempo indeterminato*	375	375	-
	BA2350	*B.7.A.2) Costo del personale dirigente ruolo tecnico - tempo determinato*	0	-	-
	BA2360	*B.7.A.3) Costo del personale dirigente ruolo tecnico - altro*	0	-	-
	BA2370	***B.7.B) Costo del personale comparto ruolo tecnico***	***2237***	***2.237***	**-**
	BA2380	*B.7.B.1) Costo del personale comparto ruolo tecnico - tempo indeterminato*	2237	2.237	-
	BA2390	*B.7.B.2) Costo del personale comparto ruolo tecnico - tempo determinato*	0	-	-
	BA2400	*B.7.B.3) Costo del personale comparto ruolo tecnico - altro*	0	-	-
	BA2410	**B.8) Personale del ruolo amministrativo**	**7185**	**7.185**	**-**
	BA2420	***B.8.A) Costo del personale dirigente ruolo amministrativo***	***896***	***896***	**-**
	BA2430	*B.8.A.1) Costo del personale dirigente ruolo amministrativo - tempo indeterminato*	861	861	-
	BA2440	*B.8.A.2) Costo del personale dirigente ruolo amministrativo - tempo determinato*	35	35	-

C.R.I.B.A.

	BA2450	*B.8.A.3) Costo del personale dirigente ruolo amministrativo - altro*	0	-	-
	BA2460	***B.8.B) Costo del personale comparto ruolo amministrativo***	***6289***	***6.289***	**-**
	BA2470	*B.8.B.1) Costo del personale comparto ruolo amministrativo - tempo indeterminato*	6289	6.289	-
	BA2480	*B.8.B.2) Costo del personale comparto ruolo amministrativo - tempo determinato*	0	-	-
	BA2490	*B.8.B.3) Costo del personale comparto ruolo amministrativo - altro*	0	-	-
	BA2500	**B.9) Oneri diversi di gestione**	**1012**	**1.012**	**-**
	BA2510	***B.9.A) Imposte e tasse (escluso IRAP e IRES)***	119	119	-
	BA2520	***B.9.B) Perdite su crediti***	0	-	-
	BA2530	***B.9.C) Altri oneri diversi di gestione***	***893***	***893***	**-**
	BA2540	*B.9.C.1) Indennità, rimborso spese e oneri sociali per gli Organi Direttivi e Collegio Sindacale*	796	796	-
	BA2550	*B.9.C.2) Altri oneri diversi di gestione*	97	97	-
	BA2560	***Totale Ammortamenti***	***1516***	***1.516***	**-**
	BA2570	**B.10) Ammortamenti delle immobilizzazioni immateriali**	221	221	-
	BA2580	**B.11) Ammortamenti delle immobilizzazioni materiali**	***1295***	***1.295***	**-**
	BA2590	**B.12) Ammortamento dei fabbricati**	**1039**	**1.039**	**-**
	BA2600	***B.12.A) Ammortamenti fabbricati non strumentali (disponibili)***	0	-	-
	BA2610	***B.12.B) Ammortamenti fabbricati strumentali (indisponibili)***	1039	1.039	-
	BA2620	**B.13) Ammortamenti delle altre immobilizzazioni materiali**	256	256	-
	BA2630	**B.14) Svalutazione delle immobilizzazioni e dei crediti**	**284**	**284**	**-**
	BA2640	***B.14.A) Svalutazione delle immobilizzazioni immateriali e materiali***	5	5	-
	BA2650	***B.14.B) Svalutazione dei crediti***	279	279	-
	BA2660	**B.15) Variazione delle rimanenze**	**-42**	**-42**	**-**
	BA2670	***B.15.A) Variazione rimanenze sanitarie***	0	-	-
	BA2680	***B.15.B) Variazione rimanenze non sanitarie***	-42	- 42	-
	BA2690	**B.16) Accantonamenti dell'esercizio**	**3707**	**3.707**	**-**
	BA2700	***B.16.A) Accantonamenti per rischi***	***270***	***270***	**-**
	BA2710	*B.16.A.1) Accantonamenti per cause civili ed oneri processuali*	0	-	-
	BA2720	*B.16.A.2) Accantonamenti per contenzioso personale dipendente*	0	-	-
	BA2730	*B.16.A.3) Accantonamenti per rischi connessi all'acquisto di prestazioni sanitarie da privato*	0	-	-
	BA2740	*B.16.A.4) Accantonamenti per copertura diretta dei rischi (autoassicurazione)*	270	270	-
	BA2750	*B.16.A.5) Altri accantonamenti per rischi*	0	-	-
	BA2760	***B.16.B) Accantonamenti per premio di operosità (SUMAI)***	0	-	-
	BA2770	***B.16.C) Accantonamenti per quote inutilizzate di contributi vincolati***	***6***	***6***	**-**
	BA2780	*B.16.C.1) Accantonamenti per quote inutilizzate contributi da Regione e Prov. Aut. per quota F.S. vincolato*	0	-	-
	BA2790	*B.16.C.2) Accantonamenti per quote inutilizzate contributi da soggetti pubblici (extra fondo) vincolati*	5	5	-
	BA2800	*B.16.C.3) Accantonamenti per quote inutilizzate contributi da soggetti pubblici per ricerca*	0	-	-
	BA2810	*B.16.C.4) Accantonamenti per quote inutilizzate contributi vincolati da privati*	1	1	-
	BA2820	***B.16.D) Altri accantonamenti***	***3431***	***3.431***	**-**
	BA2830	*B.16.D.1) Accantonamenti per interessi di mora*	0	-	-
	BA2840	*B.16.D.2) Acc. Rinnovi convenzioni MMG/PLS/MCA*	1253	1.253	-
	BA2850	*B.16.D.3) Acc. Rinnovi convenzioni Medici Sumai*	0	-	-
	BA2860	*B.16.D.4) Acc. Rinnovi contratt.: dirigenza medica*	238	238	-
	BA2870	*B.16.D.5) Acc. Rinnovi contratt.: dirigenza non medica*	37	37	-
	BA2880	*B.16.D.6) Acc. Rinnovi contratt.: comparto*	198	198	-
	BA2890	*B.16.D.7) Altri accantonamenti*	1705	1.705	-
	BZ9999	**Totale costi della produzione (B)**	**1228043**	**1.228.043**	**-**
		C) Proventi e oneri finanziari		-	-
	CA0010	**C.1) Interessi attivi**	**2**	**2**	**-**
	CA0020	***C.1.A) Interessi attivi su c/tesoreria unica***	0	-	-
	CA0030	***C.1.B) Interessi attivi su c/c postali e bancari***	0	-	-
	CA0040	***C.1.C) Altri interessi attivi***	2	2	-
	CA0050	**C.2) Altri proventi**	**0**	**-**	**-**
	CA0060	***C.2.A) Proventi da partecipazioni***	0	-	-
	CA0070	***C.2.B) Proventi finanziari da crediti iscritti nelle immobilizzazioni***	0	-	-
	CA0080	***C.2.C) Proventi finanziari da titoli iscritti nelle immobilizzazioni***	0	-	-
	CA0090	***C.2.D) Altri proventi finanziari diversi dai precedenti***	0	-	-
	CA0100	***C.2.E) Utili su cambi***	0	-	-
	CA0110	**C.3) Interessi passivi**	**0**	**-**	**-**
	CA0120	***C.3.A) Interessi passivi su anticipazioni di cassa***	0	-	-
	CA0130	***C.3.B) Interessi passivi su mutui***	0	-	-
	CA0140	***C.3.C) Altri interessi passivi***	0	-	-
	CA0150	**C.4) Altri oneri**	**0**	**-**	**-**
	CA0160	***C.4.A) Altri oneri finanziari***	0	-	-
	CA0170	***C.4.B) Perdite su cambi***	0	-	-
	CZ9999	**Totale proventi e oneri finanziari (C)**	**2**	**2**	**-**
		D) Rettifiche di valore di attività finanziarie		-	-
	DA0010	**D.1) Rivalutazioni**	0	-	-
	DA0020	**D.2) Svalutazioni**	0	-	-
	DZ9999	**Totale rettifiche di valore di attività finanziarie (D)**	**0**	**-**	**-**
		E) Proventi e oneri straordinari		-	-
	EA0010	**E.1) Proventi straordinari**	**2923**	**2.923**	**-**
	EA0020	***E.1.A) Plusvalenze***	1	1	-
	EA0030	***E.1.B) Altri proventi straordinari***	***2922***	***2.922***	**-**
	EA0040	*E.1.B.1) Proventi da donazioni e liberalità diverse*	0	-	-
	EA0050	*E.1.B.2) Sopravvenienze attive*	*1196*	*1.196*	-
R	EA0060	*E.1.B.2.1) Sopravvenienze attive v/Aziende sanitarie pubbliche della Regione*	254	254	-
	EA0070	*E.1.B.2.2) Sopravvenienze attive v/terzi*	*942*	*942*	-
S	EA0080	E.1.B.2.2.A) Sopravvenienze attive v/terzi relative alla mobilità extraregionale	0	-	-
	EA0090	E.1.B.2.2.B) Sopravvenienze attive v/terzi relative al personale	0	-	-
	EA0100	E.1.B.2.2.C) Sopravvenienze attive v/terzi relative alle convenzioni con medici di base	0	-	-
	EA0110	E.1.B.2.2.D) Sopravvenienze attive v/terzi relative alle convenzioni per la specialistica	0	-	-
	EA0120	E.1.B.2.2.E) Sopravvenienze attive v/terzi relative all'acquisto prestaz. sanitarie da operatori accreditati	11	11	-
	EA0130	E.1.B.2.2.F) Sopravvenienze attive v/terzi relative all'acquisto di beni e servizi	140	140	-
	EA0140	E.1.B.2.2.G) Altre sopravvenienze attive v/terzi	791	791	-
	EA0150	*E.1.B.3) Insussistenze attive*	*0*	-	-
R	EA0160	*E.1.B.3.1) Insussistenze attive v/Aziende sanitarie pubbliche della Regione*	0	-	-
	EA0170	*E.1.B.3.2) Insussistenze attive v/terzi*	*0*	-	-
S	EA0180	E.1.B.3.2.A) Insussistenze attive v/terzi relative alla mobilità extraregionale	0	-	-
	EA0190	E.1.B.3.2.B) Insussistenze attive v/terzi relative al personale	0	-	-
	EA0200	E.1.B.3.2.C) Insussistenze attive v/terzi relative alle convenzioni con medici di base	0	-	-
	EA0210	E.1.B.3.2.D) Insussistenze attive v/terzi relative alle convenzioni per la specialistica	0	-	-
	EA0220	E.1.B.3.2.E) Insussistenze attive v/terzi relative all'acquisto prestaz. sanitarie da operatori accreditati	0	-	-
	EA0230	E.1.B.3.2.F) Insussistenze attive v/terzi relative all'acquisto di beni e servizi	0	-	-
	EA0240	E.1.B.3.2.G) Altre insussistenze attive v/terzi	0	-	-
	EA0250	*E.1.B.4) Altri proventi straordinari*	1726	1.726	-
	EA0260	**E.2) Oneri straordinari**	**598**	**598**	**-**
	EA0270	***E.2.A) Minusvalenze***	1	1	-
	EA0280	***E.2.B) Altri oneri straordinari***	***597***	***597***	**-**

A.S.R.I.B.A.

	EA0290	*E.2.B.1) Oneri tributari da esercizi precedenti*	0	-	-
	EA0300	*E.2.B.2) Oneri da cause civili ed oneri processuali*	0	-	-
	EA0310	*E.2.B.3) Sopravvenienze passive*	*597*	*597*	-
R	EA0320	*E.2.B.3.1) Sopravvenienze passive v/Aziende sanitarie pubbliche della Regione*	*0*	-	-
R	EA0330	E.2.B.3.1.A) Sopravvenienze passive v/Aziende sanitarie pubbliche relative alla mobilità intraregionale	0	-	-
R	EA0340	E.2.B.3.1.B) Altre sopravvenienze passive v/Aziende sanitarie pubbliche della Regione	0	-	-
	EA0350	*E.2.B.3.2) Sopravvenienze passive v/terzi*	*597*	*597*	-
S	EA0360	E.2.B.3.2.A) Sopravvenienze passive v/terzi relative alla mobilità extraregionale	0	-	-
	EA0370	E.2.B.3.2.B) Sopravvenienze passive v/terzi relative al personale	*0*	-	-
	EA0380	*E.2.B.3.2.B.1) Soprav. passive v/terzi relative al personale - dirigenza medica*	0	-	-
	EA0390	*E.2.B.3.2.B.2) Soprav. passive v/terzi relative al personale - dirigenza non medica*	0	-	-
	EA0400	*E.2.B.3.2.B.3) Soprav. passive v/terzi relative al personale - comparto*	0	-	-
	EA0410	E.2.B.3.2.C) Sopravvenienze passive v/terzi relative alle convenzioni con medici di base	0	-	-
	EA0420	E.2.B.3.2.D) Sopravvenienze passive v/terzi relative alle convenzioni per la specialistica	0	-	-
	EA0430	E.2.B.3.2.E) Sopravvenienze passive v/terzi relative all'acquisto prestaz. sanitarie da operatori accreditati	326	326	-
	EA0440	E.2.B.3.2.F) Sopravvenienze passive v/terzi relative all'acquisto di beni e servizi	140	140	-
	EA0450	E.2.B.3.2.G) Altre sopravvenienze passive v/terzi	131	131	-
	EA0460	*E.2.B.4) Insussistenze passive*	*0*	-	-
R	EA0470	*E.2.B.4.1) Insussistenze passive v/Aziende sanitarie pubbliche della Regione*	0	-	-
	EA0480	*E.2.B.4.2) Insussistenze passive v/terzi*	*0*	-	-
S	EA0490	E.2.B.4.2.A) Insussistenze passive v/terzi relative alla mobilità extraregionale	0	-	-
	EA0500	E.2.B.4.2.B) Insussistenze passive v/terzi relative al personale	0	-	-
	EA0510	E.2.B.4.2.C) Insussistenze passive v/terzi relative alle convenzioni con medici di base	0	-	-
	EA0520	E.2.B.4.2.D) Insussistenze passive v/terzi relative alle convenzioni per la specialistica	0	-	-
	EA0530	E.2.B.4.2.E) Insussistenze passive v/terzi relative all'acquisto prestaz. sanitarie da operatori accreditati	0	-	-
	EA0540	E.2.B.4.2.F) Insussistenze passive v/terzi relative all'acquisto di beni e servizi	0	-	-
	EA0550	E.2.B.4.2.G) Altre insussistenze passive v/terzi	0	-	-
	EA0560	*E.2.B.5) Altri oneri straordinari*	0	-	-
	EZ9999	**Totale proventi e oneri straordinari (E)**	**2325**	**2.325**	**-**
	XA0000	**Risultato prima delle imposte (A - B +/- C +/- D +/- E)**	**2559**	**2.559**	**-**
		Imposte e tasse		-	-
	YA0010	**Y.1) IRAP**	**2436**	**2.436**	**-**
	YA0020	***Y.1.A) IRAP relativa a personale dipendente***	2274	2.274	-
	YA0030	***Y.1.B) IRAP relativa a collaboratori e personale assimilato a lavoro dipendente***	123	123	-
	YA0040	***Y.1.C) IRAP relativa ad attività di libera professione (intramoenia)***	18	18	-
	YA0050	***Y.1.D) IRAP relativa ad attività commerciale***	21	21	-
	YA0060	**Y.2) IRES**	**34**	**34**	**-**
	YA0070	***Y.2.A) IRES su attività istituzionale***	34	34	-
	YA0080	***Y.2.B) IRES su attività commerciale***	0	-	-
	YA0090	**Y.3) Accantonamento a F.do Imposte (Accertamenti, condoni, ecc.)**	89	89	-
	YZ9999	**Totale imposte e tasse**	**2559**	**2.559**	**-**
	ZZ9999	**RISULTATO DI ESERCIZIO**	**0**	**-**	**-**

F.to Il Direttore Generale ai sensi D.Lgs. 39/93 .....

F.to Il Responsabile Economico Finanziario ai sensi D.Lgs. 39/93.....

RLS.C.R.I.B.A.

327	ATS DELLA VAL PADANA

Cod.	Voce	2016	2017	
		Valore netto al 31/12/2016	*Valore netto al 31/12/2017*	*Variazione*
		A	B	(B-A)
	RICAVI			
ASLR01	Quota Capitaria	993.636	1.000.500	*6.864*
ASLR02	Funzioni non tariffate	5.275	5.176	*- 99*
ASLR03	F.do maggiori consumi DRG	-	-	-
ASLR04	F.do maggiori consumi AMBU	-	-	-
ASLR05	Utilizzi contributi esercizi precedenti	1.608	8.079	*6.471*
ASLR06	Altri contributi e fondi da Regione (al netto rettifiche)	198.579	202.610	*4.031*
ASLR07	Altri contributi (al netto rettifiche)	1.232	1.333	*101*
ASLR08	Entrate proprie	9.263	8.939	*- 324*
ASLR09	Libera professione (art. 55 CCNL)	284	245	*- 39*
ASLR10	Prestazioni S.S.R.	-	-	-
ASLR11	Proventi finanziari e straordinari	2.227	2.925	*698*
ASLR13	Ricavi da prestazioni sanitarie	349	366	*17*
	Totale Ricavi (al netto capitalizzati)	**1.212.453**	**1.230.173**	***17.720***
	COSTI			
ASLC01	Drg	426.143	425.951	*- 192*
ASLC02	Ambulatoriale	179.971	179.782	*- 189*
ASLC03	Neuropsichiatria	6.897	7.123	*226*
ASLC04	Screening	1.707	1.779	*72*
ASLC05	Farmaceutica+Doppio canale	157.862	156.478	*- 1.384*
ASLC06	Protesica e dietetica in convenzione	237	203	*- 34*
ASLC07	File F	63.294	76.857	*13.563*
ASLC08	Psichiatria	24.540	24.536	*- 4*
ASLC09	Personale	47.409	42.362	*- 5.047*
ASLC10	IRAP personale dipendente	2.594	2.274	*- 320*
ASLC11	Libera professione (art. 55 CCNL) + IRAP	258	231	*- 27*
ASSIC01	Prestazioni socio-sanitarie	182.688	186.391	*3.703*
ASLC12	Ammortamenti (al netto dei capitalizzati)	596	489	*- 107*
ASLC13	Medicina Generale e Pediatri	70.006	69.692	*- 314*
ASLC14	Beni e Servizi (netti)	12.129	18.748	*6.619*
ASLC15	Altri costi	4.093	2.903	*- 1.190*
ASLC16	Accantonamenti dell'esercizio	2.353	3.707	*1.354*
ASLC17	Integrativa e protesica non erogata in farmacia	11.413	12.164	*751*
ASLC18	Oneri finanziari e straordinari	449	598	*149*
ASLC19	Prestazioni sanitarie	17.814	17.905	*91*
	Totale Costi (al netto capitalizzati)	**1.212.453**	**1.230.173**	***17.720***
ASLR12	Contributo da destinare al finanziamento del PSSR, progetti obiettivo, miglioramento qualità offerta e realizzazione piani di sviluppo regionali (FSR indistinto)	-	-	-
	Risultato economico	**-**	**-**	**-**
	Totale costi sanitari	**1.029.765**	**1.043.782**	**14.017**

(Valori in migliaia di Euro)

REGIONE LOMBARDIA

AGENZIE TUTELA della SALUTE - INDICATORI DI BILANCIO 2015/2017

327	ATS DELLA VAL PADANA

Indicatori economici-gestionali

		Valore netto al 31/12/2016	Valore netto al 31/12/2017	**Valore netto al 31/12/2016**	**Valore netto al 31/12/2017**
Indicatore 1:	Costi del personale	47.443	42.369	**6,10%**	**5,44%**
	Cittadino assistitc	777.716	778.147		
Indicatore 2:	Costi per beni e servizi	1.158.840	1.180.216	**149,01%**	**151,67%**
	Cittadino assistitc	777.716	778.147		
Sottoindicatore 2.1:	Prestazioni sanitarie da pubblico	598.489	606.729	**76,95%**	**77,97%**
	Cittadino assistitc	777.716	778.147		
Sottoindicatore 2.2:	Prestazioni sanitarie da privato	495.846	510.100	**63,76%**	**65,55%**
	Cittadino assistitc	777.716	778.147		
Sottoindicatore 2.3:	Prestazioni non sanitarie da pubblico	56	223	**0,01%**	**0,03%**
	Cittadino assistitc	778.147	778.147		
Sottoindicatore 2.4:	Prestazioni non sanitarie da privato	4.797	7.504	**0,62%**	**0,96%**
	Cittadino assistitc	777.716	778.147		
Sottoindicatore 2.5:	Medicina di base	70.006	69.692	**9,00%**	**8,96%**
	Cittadino assistitc	777.716	778.147		
Sottoindicatore 2.6:	Specialistica ambulatoriale	188.705	188.794	**24,26%**	**24,26%**
	Cittadino assistitc	777.716	778.147		
Sottoindicatore 2.7:	Assistenza ospedaliera	426.143	425.541	**54,79%**	**54,69%**
	Cittadino assistitc	777.716	778.147		
Sottoindicatore 2.8:	Acquisti di beni sanitari	19.321	16.630	**2,48%**	**2,14%**
	Cittadino assistitc	777.716	778.147		
Sottoindicatore 2.9:	Acquisti di beni non sanitari	362	423	**0,05%**	**0,05%**
	Cittadino assistitc	777.716	778.147		

RI.S.C.R.I.B.A.

Sottoindicatore 2.10:	Servizi non sanitari Cittadino assistitc	4.853 777.716	7.727 778.147	**0,62%**	**0,99%**
Sottoindicatore 2.11:	Manutenzione e riparazione Cittadino assistitc	2.228 777.716	1.485 778.147	**0,29%**	**0,19%**
Sottoindicatore 2.12:	Godimento di beni di terzi Cittadino assistitc	666 777.716	593 778.147	**0,09%**	**0,08%**
Indicatore 3:	Costi di assistenza protesica Cittadino assistitc	11.650 777.716	12.367 778.147	**1,50%**	**1,59%**
Indicatore 4:	Assistena sanitaria fuori regione Cittadino assistitc	63.416 777.716	67.402 778.147	**8,15%**	**8,66%**
Indicatore 5:	Assistenza sanitaria all'estero Cittadino assistitc	- 777.716	106 778.147	**0,00%**	**0,01%**
Indicatore 6:	Farmaci generici Cittadino assistitc	 777.716	 778.147	**0,00%**	**0,00%**
Indicatore 7:	Assistenza farmaceutica territoriale Cittadino assistitc	114.188 777.716	114.689 778.147	**14,68%**	**14,74%**

Note:

(1) Costi del personale: personale strutturato (mod A) e costo dei contratti atipici (righe di bilancio: prestazioni lavoro interinale, collaborazioni coordinate e continuative).

(2) Ricavi della gestione caratteristica: valore della produzione al netto dei costi capitalizzati e dell'eventuale contributo PSSR

(3) Costi per beni e servizi: somma delle seguenti categorie: acquisti di beni, acquisti di servizi, manutenzione e riparazioni, godimento di beni di terzi, oneri diversi di gestione.

(4) Assistenza protesica: assistenza protesica in convenzione e non (foglio SK).

(5) Assistenza sanitaria fuori regione: somma delle voci di bilancio relative alle prestazioni usufruite da cittadini dell'ASL in strutture fuori della regione sia in compensazione tramite la regione che a carico diretto dell'ASL.

(6) Assistenza sanitaria all'estero: voci di bilancio relative alle prestazioni usufruite, in regime autorizzatorio, da cittadini dell'ASL in strutture estere.

(7) Farmaci generici: si vedano le modalità in uso per i farmaci equivalenti come declinate dall'Allegato 8 della DGR 937/2010.

(8) Assistenza farmaceutica territoriale: assistenza farmaceutica (foglio SK)

PRESCRIBA

BILANCIO SANITARIO

A.1.A) Contributi da Regione per quota Fondo Sanitario regionale

Dettaglio conto: 4.10.10.10.050.000.00.000
Contributi per obiettivi di piano sanitario nazionale (di parte corrente) (FSR indistinto)

			IMPORTI ASSEGNATI							DATI CONSUNTIVO											
Descrizione dell'ente o del soggetto concedente	nr. atto di assegnazione	Destinazione dell'assegnazione	Investimenti Assegnati (€/1.000)	Beni e servizi assegnati (€/1.000)	Prestazioni MMG/PLS/MCA	Prestazioni Sanitarie	Costi Personale assegnati (€/1.000)	Altri oneri assegnati (€/1.000)	Totale assegnato (€/1.000)	Investimenti preventivo (€/1.000)	Beni e servizi assegnati (€/1.000)	Prestazioni MMG/PLS/MCA	Prestazioni Sanitarie	Costi Personale assegnati (€/1.000)	Altri oneri assegnati (€/1.000)	Importo utilizzato preventivo (€/1.000)	Accant. quote inutilizzate contributi (€/1.000)	Incassato su assegnato 2017	Credito residuo su assegnato 2017	Importo Utilizzato CE (€/1.000)	Importo Utilizzato DI CUI SOCIO SAN (€/1.000)
REGIONE LOMBARDIA DG SALUTE	DDG 5261 del 12/4/18 DDG 7266 del	Contributo per ATS: Progetti Psichiatria				660			660				660			660	-	641	19	660	
REGIONE LOMBARDIA DG SALUTE	DDG 5261 del 12/4/18 DDG 7266 del	Contributo per ATS: Progetti Neuropsichitaria				850			850				850			850	-	808	42	850	
REGIONE LOMBARDIA DG SALUTE	DDG 5261 del 12/4/18 DDG 7266 del	Contributo per ATS: Ambulatori al sabato				79			79				79			79	-	79	-	79	
REGIONE LOMBARDIA DG SALUTE	DDG 5261 del 12/4/18 DDG 7266 del	Contributo per ATS: Progettualità CREG				565			565				565			565	-	-	565	565	
TOTALE NOTA INTEGRATIVA -Consuntivo - 2017			**0**	**0**	**0**	**2.154**	**0**	**0**	**2.154**	**0**	**0**	**0**	**2.154**	**0**	**0**	**2.154**	**0**	**1.528**	**626**	**2.154**	**0**

Dettaglio conto: 4.10.10.10.090.000.00.000
Altri contributi da Regione (FSR indistinto)

			IMPORTI ASSEGNATI							DATI CONSUNTIVO											
Descrizione dell'ente o del soggetto concedente	nr. atto di assegnazione	Destinazione dell'assegnazione	Investimenti Assegnati (€/1.000)	Beni e servizi assegnati (€/1.000)	Prestazioni MMG/PLS/MCA	Prestazioni Sanitarie	Costi Personale assegnati (€/1.000)	Altri oneri assegnati (€/1.000)	Totale assegnato (€/1.000)	Investimenti preventivo (€/1.000)	Beni e servizi assegnati (€/1.000)	Prestazioni MMG/PLS/MCA	Prestazioni Sanitarie	Costi Personale assegnati (€/1.000)	Altri oneri assegnati (€/1.000)	Importo utilizzato preventivo (€/1.000)	Accant. quote inutilizzate contributi (€/1.000)	Incassato su assegnato 2017	Credito residuo su assegnato 2017	Importo Utilizzato CE (€/1.000)	Importo Utilizzato DI CUI SOCIO SAN (€/1.000)
REGIONE LOMBARDIA DG SALUTE	DDG 5261 del 12/4/18 DDG 7266 del	Contributo per ATS: Reti ODCP				3.013			3.013				3.013			3.013	-	2.896	117	3.013	
REGIONE LOMBARDIA DG SALUTE	DDG 5261 del 12/4/18 DDG 7266 del	Contributo per ATS: Subacuti				6.089			6.089				6.089			6.089	-	5.754	335	6.089	
REGIONE LOMBARDIA DG SALUTE	DDG 5261 del 12/4/18 DDG 7266 del	Contributo per ATS: SISS Farmaceutica		214					214		214					214	-	214	-	214	
REGIONE LOMBARDIA DG SALUTE	DDG 5261 del 12/4/18 DDG 7266 del	Contributo per ATS: L. 210/92							-							-	-		-	-	

REGIONE LOMBARDIA DG SALUTE	DDG 5261 del 12/4/18 DDG 7266 del	Contributo per ASST/IRCCS: Equiparazione finanziaria							-							-	-		-	-	

RLS.C.R.I.B.A.

REGIONE LOMBARDIA DG SALUTE	DDG 5261 del 12/4/18 DDG 7266 del	Contributo per ASST/IRCCS: Sanità Penitenziaria							-							-	-		-	-		
REGIONE LOMBARDIA DG SALUTE	DDG 5261 del 12/4/18 DDG 7266 del	Contributo per ASST/IRCCS: Nuovi Ospedali							-							-	-		-	-		
REGIONE LOMBARDIA DG SALUTE	DDG 5261 del 12/4/18 DDG 7266 del	Contributo per ASST/IRCCS: storicizzazione anni precedenti							-							-	-		-	-		
REGIONE LOMBARDIA DG SALUTE	DDG 5261 del 12/4/18 DDG 7266 del	Contributo per ASST/IRCCS: accantonamenti franchigie/SIR e autoassicurazione							-							-	-		-	-		
REGIONE LOMBARDIA DG SALUTE	DDG 5261 del 12/4/18 DDG 7266 del	Contributo RAR (compresi oneri e Irap)					363		363					363		363	-	361	2	-		
REGIONE LOMBARDIA DG SALUTE	DDG 5261 del 12/4/18 DDG 7266 del	Contributo rimodulazione funzioni anni pregressi							-							-	-		-	-		
REGIONE LOMBARDIA DG SALUTE	DDG 5261 del 12/4/18 DDG 7266 del	Contributo abbattimento File F							-							-	-		-	-		
REGIONE LOMBARDIA DG SALUTE	DDG 5261 del 12/4/18 DDG 7266 del 21/5/18	AIDS (L. 135/90) Domiciliare				561			561				561			561	-	561	-			
REGIONE LOMBARDIA DG SALUTE	DDG 5261 del 12/4/18 DDG 7266 del 21/5/18	Hospice				3.664			3.664				3.664			3.664	-	3.381	283			
REGIONE LOMBARDIA DG SALUTE	DDG 5261 del 12/4/18 DDG 7266 del 21/5/18	Laboratori di prevenzione				25			25				25			25	-	-	25			
TOTALE NOTA INTEGRATIVA -Consuntivo - 2017			**0**	**214**	**0**	**13.352**	**363**	**0**	**13.929**	**0**	**214**	**0**	**13.352**	**363**	**0**	**13.929**	**0**	**13.167**	**762**	**9.316**	**0**

Dettaglio conto: 4.10.10.1.0.095.000.00.000
Altri contributi da Regione per servizi socio-sanitari (ASSI)-(FSR indistinto)

			IMPORTI ASSEGNATI							DATI CONSUNTIVO												
Descrizione dell'ente o del soggetto concedente	nr. atto di assegnazione	Destinazione dell'assegnazione	Investimenti Assegnati (€/1.000)	Beni e servizi assegnati (€/1.000)	Prestazioni MMG/PLS/MCA	Prestazioni Sanitarie	Costi Personale assegnati (€/1.000)	Altri oneri assegnati (€/1.000)	Totale assegnato (€/1.000)	Investimenti preventivo (€/1.000)	Beni e servizi assegnati (€/1.000)	Prestazioni MMG/PLS/MCA	Prestazioni Sanitarie	Costi Personale assegnati (€/1.000)	Altri oneri assegnati (€/1.000)	Importo utilizzato preventivo (€/1.000)	Accant. quote inutilizzate contributi (€/1.000)	Incassato su assegnato 2017	Credito residuo su assegnato 2017	Importo Utilizzato CE (€/1.000)	Importo Utilizzato DI CUI SOCIO SAN (€/1.000)
REGIONE LOMBARDIA	DDG 15925 DEL 1	Risorse finalizzate all'attuazione della misura innovativa a sostegno della famiglia per i carichi di cura accessori della persona ricoverata in RSA ex DGR 7012/17 e 7438/17				1.425			1.425				1.425			1.425	-	-	1.425	1.425	1.425

BURL - Serie Ordinaria

									-								-	-		-	-		

									-								-	-		-	-		

									-														
									-														
									-														

Descrizione dell'ente o del soggetto concedente	nr. atto di assegnazione	Destinazione dell'assegnazione	Investimenti Assegnati (€/1.000)	Beni e servizi assegnati (€/1.000)	Prestazioni MMG/PLS/MCA	Prestazioni Sanitarie	Costi Personale assegnati (€/1.000)	Altri oneri assegnati (€/1.000)	Totale assegnato (€/1.000)	Investimenti preventivo (€/1.000)	Beni e servizi assegnati (€/1.000)	Prestazioni MMG/PLS/MCA	Prestazioni Sanitarie	Costi Personale assegnati (€/1.000)	Altri oneri assegnati (€/1.000)	Importo utilizzato preventivo (€/1.000)	Accant. quote inutilizzate contributi (€/1.000)	Incassato su assegnato 2017	Credito residuo su assegnato 2017	Importo Utilizzato CE (€/1.000)	Importo Utilizzato DI CUI SOCIO SAN (€/1.000)
REGIONE LOMBARDIA DG SALUTE		ESACRI							-							-	-		-	-	
REGIONE LOMBARDIA DG SALUTE	DDG 5261 del 12/4/18 DDG 7266 del 21/5/18	Contributo STP onere 9 erogatori pubblici				784			784				784			784	-	-	784	784	
REGIONE LOMBARDIA DG SALUTE	DDG 5261 del 12/4/18 DDG 7266 del 21/5/18	Contributo STP onere 9 erogatori privati				85			85				85			85	-	-	85	85	
TOTALE NOTA INTEGRATIVA -Consuntivo - 2017			**0**	**0**	**0**	**869**	**0**	**0**	**869**	**0**	**0**	**0**	**869**	**0**	**0**	**869**	**0**	**0**	**869**	**869**	**0**

Dettaglio conto: 4.10.10.20.010.035.00.000
Contributi da Regione per servizi socio-sanitari (ASSI) -(extra fondo) Vincolati

			IMPORTI ASSEGNATI							DATI CONSUNTIVO											
Descrizione dell'ente o del soggetto concedente	nr. atto di assegnazione	Destinazione dell'assegnazione	Investimenti Assegnati (€/1.000)	Beni e servizi assegnati (€/1.000)	Prestazioni MMG/PLS/MCA	Prestazioni Sanitarie	Costi Personale assegnati (€/1.000)	Altri oneri assegnati (€/1.000)	Totale assegnato (€/1.000)	Investimenti preventivo (€/1.000)	Beni e servizi assegnati (€/1.000)	Prestazioni MMG/PLS/MCA	Prestazioni Sanitarie	Costi Personale assegnati (€/1.000)	Altri oneri assegnati (€/1.000)	Importo utilizzato preventivo (€/1.000)	Accant. quote inutilizzate contributi (€/1.000)	Incassato su assegnato 2017	Credito residuo su assegnato 2017	Importo Utilizzato CE (€/1.000)	Importo Utilizzato DI CUI SOCIO SAN (€/1.000)

PER UFFICIO

									-
									-
									-

Dettaglio conto: 4.10.10.20.020.010.00.000
Contributi da U.E.

			IMPORTI ASSEGNATI							DATI CONSUNTIVO											
Descrizione dell'ente o del soggetto concedente	nr. atto di assegnazione	Destinazione dell'assegnazione	Investimenti Assegnati (€/1.000)	Beni e servizi assegnati (€/1.000)	Prestazioni MMG/PLS/MCA	Prestazioni Sanitarie	Costi Personale assegnati (€/1.000)	Altri oneri assegnati (€/1.000)	Totale assegnato (€/1.000)	Investimenti preventivo (€/1.000)	Beni e servizi assegnati (€/1.000)	Prestazioni MMG/PLS/MCA	Prestazioni Sanitarie	Costi Personale assegnati (€/1.000)	Altri oneri assegnati (€/1.000)	Importo utilizzato preventivo (€/1.000)	Accant. quote inutilizzate contributi (€/1.000)	Incassato su assegnato 2017	Credito residuo su assegnato 2017	Importo Utilizzato CE (€/1.000)	Importo Utilizzato DI CUI SOCIO SAN (€/1.000)
TOTALE NOTA INTEGRATIVA -Consuntivo - 2017			**0**	**0**	**0**	**0**	**0**	**0**	**0**	**0**	**0**	**0**	**0**	**0**	**0**	**0**	**0**	**0**	**0**	**0**	**0**

Dettaglio conto: 4.10.10.20.020.030.00.000
Contributi vincolati da enti pubblici (extra fondo) - Vincolati

			IMPORTI ASSEGNATI							DATI CONSUNTIVO											
Descrizione dell'ente o del soggetto concedente	nr. atto di assegnazione	Destinazione dell'assegnazione	Investimenti Assegnati (€/1.000)	Beni e servizi assegnati (€/1.000)	Prestazioni MMG/PLS/MCA	Prestazioni Sanitarie	Costi Personale assegnati (€/1.000)	Altri oneri assegnati (€/1.000)	Totale assegnato (€/1.000)	Investimenti preventivo (€/1.000)	Beni e servizi assegnati (€/1.000)	Prestazioni MMG/PLS/MCA	Prestazioni Sanitarie	Costi Personale assegnati (€/1.000)	Altri oneri assegnati (€/1.000)	Importo utilizzato preventivo (€/1.000)	Accant. quote inutilizzate contributi (€/1.000)	Incassato su assegnato 2017	Credito residuo su assegnato 2017	Importo Utilizzato CE (€/1.000)	Importo Utilizzato DI CUI SOCIO SAN (€/1.000)
ISTITUTO SUPERIORE DI SANITA'		I RATEO CONTRIBUTO STUDIO EPIDEMIOLOGICO				4			4							-	4	-	4	-	
PROVINCIA DI MANTOVA		CONTRIBUTO MEDICINA DI GENERE				1			1							-	1	1	-	-	

									-
									-

						-	-		-	-	
						-	-		-	-	

RLS.C.R.I.B.A.

									-								-	-		-	-		

Descrizione dell'ente o del soggetto concedente	nr. atto di assegnazione	Destinazione dell'assegnazione	Investimenti Assegnati (€/1.000)	Beni e servizi assegnati (€/1.000)	Prestazioni MMG/PLS/MCA	Prestazioni Sanitarie	Costi Personale assegnati (€/1.000)	Altri oneri assegnati (€/1.000)	Totale assegnato (€/1.000)
REGIONE LOMBARDIA DG SALUTE	DDG 5261 del 12/4/18 DDG 7266 del 21/5/18	Contributi obbligatori L. 210/92 (extra fondo) . Vincolati						1.327	1.327
									-
									-
									-

Dettaglio conto: 4.10.10.20.030.010.00.000
Contributi da Asl/Ao/Fondazioni della Regione (extra fondo) - Vincolati

			IMPORTI ASSEGNATI							DATI CONSUNTIVO											
Descrizione dell'ente o del soggetto concedente	nr. atto di assegnazione	Destinazione dell'assegnazione	Investimenti Assegnati (€/1.000)	Beni e servizi assegnati (€/1.000)	Prestazioni MMG/PLS/MCA	Prestazioni Sanitarie	Costi Personale assegnati (€/1.000)	Altri oneri assegnati (€/1.000)	Totale assegnato (€/1.000)	Investimenti preventivo (€/1.000)	Beni e servizi assegnati (€/1.000)	Prestazioni MMG/PLS/MCA	Prestazioni Sanitarie	Costi Personale assegnati (€/1.000)	Altri oneri assegnati (€/1.000)	Importo utilizzato preventivo (€/1.000)	Accant. quote inutilizzate contributi (€/1.000)	Incassato su assegnato 2017	Credito residuo su assegnato 2017	Importo Utilizzato CE (€/1.000)	Importo Utilizzato DI CUI SOCIO SAN (€/1.000)
AREU		Contributo Azienda Regionale Emergenza Urgenza (AREU)							-							-	-		-	-	
AREU									-							-	-		-	-	
AREU									-							-	-		-	-	
									-							-	-		-	-	
									-							-	-		-	-	

									-								-	-		-	-		

									-
									-
									-
									-
TOTALE NOTA INTEGRATIVA -Consuntivo - 2017			**0**	**0**	**0**	**0**	**0**	**0**	**0**

						-	-		-	-	
						-	-		-	-	
						-	-		-	-	
						-	-		-	-	
0	**0**	**0**	**0**	**0**	**0**	**0**	**0**	**0**	**0**	**0**	**0**

RLS.C.R.I.B.A.

Dettaglio conto: 4.10.10.30.020.000.00.000
Contributi da persone fisiche private - Vincolati

			IMPORTI ASSEGNATI							DATI CONSUNTIVO											
Descrizione dell'ente o del soggetto concedente	nr. atto di assegnazione	Destinazione dell'assegnazione	Investimenti Assegnati (€/1.000)	Beni e servizi assegnati (€/1.000)	Prestazioni MMG/PLS/MCA	Prestazioni Sanitarie	Costi Personale assegnati (€/1.000)	Altri oneri assegnati (€/1.000)	Totale assegnato (€/1.000)	Investimenti preventivo (€/1.000)	Beni e servizi assegnati (€/1.000)	Prestazioni MMG/PLS/MCA	Prestazioni Sanitarie	Costi Personale assegnati (€/1.000)	Altri oneri assegnati (€/1.000)	Importo utilizzato preventivo (€/1.000)	Accant. quote inutilizzate contributi (€/1.000)	Incassato su assegnato 2017	Credito residuo su assegnato 2017	Importo Utilizzato CE (€/1.000)	Importo Utilizzato DI CUI SOCIO SAN (€/1.000)
									-							-	-		-	-	
									-							-	-		-	-	
									-							-	-		-	-

									-
									-

						-	-		-	-	
						-	-		-	-	

RLS.C.R.I.B.A.

									-								-	-		-	-		

Dettaglio conto: 4.10.20.20.030.010.00.000
Proventi da Sperimentazione farmaci

			IMPORTI ASSEGNATI							DATI CONSUNTIVO												
Descrizione dell'ente o del soggetto concedente	nr. atto di assegnazione	Destinazione dell'assegnazione	Investimenti Assegnati (€/1.000)	Beni e servizi assegnati (€/1.000)	Prestazioni MMG/PLS/MCA	Prestazioni Sanitarie	Costi Personale assegnati (€/1.000)	Altri oneri assegnati (€/1.000)	Totale assegnato (€/1.000)	Investimenti preventivo (€/1.000)	Beni e servizi assegnati (€/1.000)	Prestazioni MMG/PLS/MCA	Prestazioni Sanitarie	Costi Personale assegnati (€/1.000)	Altri oneri assegnati (€/1.000)	Importo utilizzato preventivo (€/1.000)	Accant. quote inutilizzate contributi (€/1.000)	Incassato su assegnato 2017	Credito residuo su assegnato 2017	Importo Utilizzato CE (€/1.000)	Importo Utilizzato DI CUI SOCIO SAN (€/1.000)
									-							-	-		-	-	
									-							-	-		-	-	
									-							-	-		-	-	
									-							-	-		-	-	
									-							-	-		-	-	
									-							-	-		-	-	
									-							-	-		-	-	
									-							-	-		-	-	
									-							-	-		-	-	
									-							-	-		-	-	
									-							-	-		-	-	
									-							-	-		-	-	
									-							-	-		-	-	
									-							-	-		-	-	
									-							-	-		-	-	
									-							-	-		-	-	
									-							-	-		-	-	
									-							-	-		-	-	
									-							-	-		-	-	
									-							-	-		-	-	
									-							-	-		-	-	
									-							-	-		-	-	
									-							-	-		-	-	
									-							-	-		-	-	
									-							-	-		-	-	
									-							-	-		-	-	
									-							-	-		-	-	
									-							-	-		-	-	
									-							-	-		-	-	
									-							-	-		-	-	
									-							-	-		-	-	
									-							-	-		-	-	
									-							-	-		-	-	
									-							-	-		-	-	
									-							-	-		-	-	
									-							-	-		-	-	
									-							-	-		-	-	
									-							-	-		-	-	
									-							-	-		-	-	
									-							-	-		-	-	
									-							-	-		-	-	
									-							-	-		-	-	
									-							-	-		-	-	
									-							-	-		-	-	
									-							-	-		-	-	
									-							-	-		-	-	
									-							-	-		-	-	
									-							-	-		-	-	
									-							-	-		-	-	
									-							-	-		-	-	
									-							-	-		-	-	
									-							-	-		-	-	
TOTALE NOTA INTEGRATIVA -Consuntivo - 2017			**0**	**0**	**0**	**0**	**0**	**0**	**0**	**0**	**0**	**0**	**0**	**0**	**0**	**0**	**0**	**0**	**0**	**0**	**0**

	IMPORTI ASSEGNATI							DATI CONSUNTIVO											
	Investimenti Assegnati (€/1.000)	Beni e servizi assegnati (€/1.000)	Prestazioni MMG/PLS/MCA	Prestazioni Sanitarie	Costi Personale assegnati (€/1.000)	Altri oneri assegnati (€/1.000)	Totale assegnato (€/1.000)	Investimenti preventivo (€/1.000)	Beni e servizi assegnati (€/1.000)	Prestazioni MMG/PLS/MCA	Prestazioni Sanitarie	Costi Personale assegnati (€/1.000)	Altri oneri assegnati (€/1.000)	Importo utilizzato preventivo (€/1.000)	Accant. quote inutilizzate contributi (€/1.000)	Incassato su assegnato 2017	Credito residuo su assegnato 2017	Importo Utilizzato CE (€/1.000)	Importo Utilizzato DI CUI SOCIO SAN (€/1.000)
TOTALE	**0**	**1.034**	**0**	**17.805**	**363**	**1.328**	**20.530**	**0**	**1.034**	**0**	**17.800**	**363**	**1.327**	**20.524**	**6**	**15.892**	**4.638**	**15.911**	**1.425**

F.to Il Responsabile Economico Finanziario ai sensi D.Lgs. 39/93

ASL CO.RE.BA.

BILANCIO SANITARIO

Conto: 4.10.12.10.010.000.00.000

Descrizione: Utilizzo fondi quote inutiliz. contributi vincolati es. preced. da Regione per quota FSR Vincolato

Descrizione dell'ente o del soggetto concedente	nr. atto di assegnazione	Destinazione dell'assegnazione	Anno Assegnazione	Importo assegnato (totale)	Fondo quote inutilizzate inizio anno	UTILIZZI - DATI CONSUNTIVO: Investimenti (€/1.000)	Beni e servizi (€/1.000)	Prestazioni MMG/PLS/MCA	Prestazioni Sanitarie	Costi Personale (€/1.000)	Altri oneri (€/1.000)	Totale utilizzi (€/1.000)	Fondo quote inutilizzate fine anno	Importo Utilizzato CE (€/1.000)	Importo Utilizzato DI CUI SOCIO SAN (€/1.000)
Regione Lombardia	DRG 9459/09	Progetto malattie rare	2011	75	11							0	11	0	
Regione Lombardia	DG SANITA 139	PROGETTO IN CAMPO ONCOLOG	2008	90	30							0	30	0	
Regione Lombardia	DECRETO 1278	RIQUALIFICAZIONE CURE PRIMA	2010/2011	105	59							0	59	0	
Regione Lombardia	DECRETO 1773	PROMOZIONE SALUTE PROGET	2011	15	13							0	13	0	
REGIONE LOMBARDIA	Decreto 4607 de	EXPORT ALIMENTI DI ORIGINE A	2013	140	113							0	113	0	
		Accantonamento 2012 Minori costi	2013	232	232							0	232	0	
REGIONE LOMBARDIA	DDG 10797 8.9.	INDENNIZZI ABBATTIMENTI L. 218	PREC	1.469	1.469		1.469					1.469	0	1.469	
REGIONE LOMBARDIA	DDG 16864 21.1	INDENNIZZI ABBATTIMENTI L. 218	PREC	4.917	4.917		4.917					4.917	0	4.917	
												0	0	0	
												0	0	0	
												0	0	0

			Totale	7.043

							0	0	0	
							0	0	0	
							0	0	0	
							0	0	0	
							0	0	0	
							0	0	0	
							0	0	0	
							0	0	0	
							0	0	0	
							0	0	0	
							0	0	0	
							0	0	0	
6.844	**0**	**6.386**	**0**	**0**	**0**	**0**	**6.386**	**458**	**6.386**	**0**

RLS.C.R.I.B.A.

Conto: 4.10.12.10.012.000.00.000

Descrizione: Utilizzo fondi per quote inutilizzati contributi esercizi precedenti da Regione per quota FSR indistinto

Descrizione dell'ente o del soggetto concedente	nr. atto di assegnazione	Destinazione dell'assegnazione	Anno Assegnazione	Importo assegnato (totale)	Fondo quote inutilizzate inizio anno	UTILIZZI - DATI CONSUNTIVO: Investimenti (€/1.000)	Beni e servizi (€/1.000)	Prestazioni MMG/PLS/MCA	Prestazioni Sanitarie	Costi Personale (€/1.000)	Altri oneri (€/1.000)	Totale utilizzi (€/1.000)	Fondo quote inutilizzate fine anno	Importo Utilizzato CE (€/1.000)	Importo Utilizzato DI CUI SOCIO SAN (€/1.000)
Regione Lombardia	decr 10062/2012	accantonamento SISS	2011	494	494							0	494	0	
Regione Lombardia	decr 3912/2014	accantonamento su risorse	2012	982	982							0	982	0	
												0	0	0	
												0	0	0	
												0	0

																		0	0	0		
																		0	0	0		
																		0	0	0		
																		0	0	0		
																		0	0	0		
																		0	0	0		
																		0	0	0		
																		0	0	0		
																		0	0	0		
																		0	0	0		
				Totale	**1.476**	**1.476**	**0**	**0**	**0**	**0**	**0**	**0**	**0**	**0**	**1.476**	**0**	**0**

Conto 4.10.12.10.013.000.00.000

Descrizione: Utilizzo fondi per quote inutilizzate finanziamento di parte corrente per servizi socio-sanitari (ASSI) da contributi esercizi precedenti da Regione - quota FSR indistinto

Descrizione dell'ente o del soggetto concedente	nr. atto di assegnazione	Destinazione dell'assegnazione	Anno Assegnazione	Importo assegnato (totale)	Fondo quote inutilizzate inizio anno	UTILIZZI - DATI CONSUNTIVO: Investimenti (€/1.000)	Beni e servizi (€/1.000)	Prestazioni MMG/PLS/MCA	Prestazioni Sanitarie	Costi Personale (€/1.000)	Altri oneri (€/1.000)	Totale utilizzi (€/1.000)	Fondo quote inutilizzate fine anno	Importo Utilizzato CE (€/1.000)	Importo Utilizzato DI CUI SOCIO SAN (€/1.000)
Regione Lombardia	DDG 9666/2008	Potenziamento consultori - ex ASL 304	2008	227	5							0	5	0	
Regione Lombardia	DDG 3984/2010	Assegnazione FSR - ex ASL 304	2009	1.177	246				169			169	77	169	169
Regione Lombardia	DDG 4562/2012	Assegnazione FSR - ex ASL 304	2011	1.527	764							0	764	0	
Regione Lombardia	DDG 4439/2013	Assegnazione FSR - ex ASL 304	2012	2.258	523							0	523	0	
Regione Lombardia	DDG 4583/2014	Assegnazione FSR - ex ASL 304	2013	3.063	2.573				401			401	2.172	401	401
Regione Lombardia	DDG 4241/2015	Assegnazione FSR - ex ASL 304	2014	3.550	2.443				154			154	2.289	154	154
Regione Lombardia	DDG 4562/2012	Assegnazione FSR - ex ASL 307	2011	3.284	2.097				286			286	1.811	286	286
Regione Lombardia	DDG 4439/2013	Assegnazione FSR - ex ASL 307	2012	3.733	84				84			84	0	84	84
Regione Lombardia	DDG 4583/2014	Assegnazione FSR - ex ASL 307	2013	3.313	2.601				520			520	2.081	520	520
Regione Lombardia	DDG 4241/2015	Assegnazione FSR - ex ASL 307	2014	2.818	2.684				29			29	2.655	29	29
REGIONE LOMBARDIA	DGR 1188/2013	PROGETTI A TUTELA DELLA FRA	2014	43	43							0	43	0	
Regione Lombardia		accantonamento interessi attivi - ex	2010	5	5							0	5	0	
Regione Lombardia		accantonamento interessi attivi - ex	2011	29	29							0	29	0	
Regione Lombardia		accantonamento interessi attivi - ex	2012	2	2							0	2	0	
Regione Lombardia		accantonamento sopravvenienza at	2014	2	2							0	2	0	
												0	0	0	
												0	0	0	
												0	0	0	
												0	0	0	
												0	0	0	
												0	0	0	
												0	0	0	
												0	0	0	
												0	0	0	
												0	0	0	
												0	0	0	
												0	0	0	
												0	0	0	
												0	0	0	
												0	0	0	
												0	0	0	
												0	0	0	
												0	0	0	
												0	0	0	
												0	0	0	
												0	0	0	
												0	0	0	
												0	0	0	
												0	0	0	
												0	0	0	
												0	0	0	
												0	0	0	
												0	0	0	
												0	0	0	
												0	0	0	
												0	0	0	
												0	0	0	
												0	0	0	
												0	0	0	
												0	0	0	
												0	0	0	
												0	0	0	
												0	0	0	
												0	0	0	
												0	0	0	
												0	0	0	
												0	0	0	
												0	0	0	
												0	0	0	
												0	0	0	
												0	0	0	
												0	0	0	
												0	0	0	
												0	0	0	
												0	0	0	
												0	0	0	

Bozza

Conto: 4.10.12.10.015.000.00.000

Descrizione: Utilizzo fondi per quote inutilizzati contributi vincolati esercizi precedenti da Asl/Ao/Fondazioni per quota FSR Vincolato

Descrizione dell'ente o del soggetto concedente	nr. atto di assegnazione	Destinazione dell'assegnazione	Anno Assegnazione	Importo assegnato (totale)	UTILIZZI - DATI CONSUNTIVO									
					Fondo quote inutilizzate inizio anno	Investimenti (€/1.000)	Beni e servizi (€/1.000)	Prestazioni MMG/PLS/MCA	Prestazioni Sanitarie	Costi Personale (€/1.000)	Altri oneri (€/1.000)	Totale utilizzi (€/1.000)	Fondo quote inutilizzate fine anno	Importo Utilizzato CE (€/1.000)	Importo Utilizzato DI CUI SOCIO SAN (€/1.000)
												0	0	0	
												0	0	0	
												0	0	0

			Totale	0

							0	0	0	
							0	0	0	
							0	0	0	
							0	0	0	
							0	0	0	
							0	0	0	
							0	0	0	
							0	0	0	
0	**0**	**0**	**0**	**0**	**0**	**0**	**0**	**0**	**0**	**0**

RLS.C.R.I.B.A.

Conto	4.10.12.10.018.000.00.000
Descrizione:	Utilizzo fondi per quote inutilizzati contributi esercizi precedenti da Asl/Ao/Fondazioni per

Descrizione dell'ente o del soggetto concedente	nr. atto di assegnazione	Destinazione dell'assegnazione	Anno Assegnazione	Importo assegnato (totale)	UTILIZZI - DATI CONSUNTIVO									
					Fondo quote inutilizzate inizio anno	Investimenti (€/1.000)	Beni e servizi (€/1.000)	Prestazioni MMG/PLS/MCA	Prestazioni Sanitarie	Costi Personale (€/1.000)	Altri oneri (€/1.000)	Totale utilizzi (€/1.000)	Fondo quote inutilizzate fine anno	Importo Utilizzato CE (€/1.000)	Importo Utilizzato DI CUI SOCIO SAN (€/1.000)
												0	0	0	
												0	0	0	
												0	0	0

			Totale	0

							0	0	0	
							0	0	0	
							0	0	0	
							0	0	0	
							0	0	0	
							0	0	0	
							0	0	0	
							0	0	0	
0	**0**	**0**	**0**	**0**	**0**	**0**	**0**	**0**	**0**	**0**

RLS.C.R.I.B.A.

Conto	4.10.12.10.020.000.00.000
Descrizione:	Utilizzo fondi per quote inutilizzati contributi vincolati esercizi precedenti da soggetti

Descrizione dell'ente o del soggetto concedente	nr. atto di assegnazione	Destinazione dell'assegnazione	Anno Assegnazione	Importo assegnato (totale)	Fondo quote inutilizzate inizio anno	UTILIZZI - DATI CONSUNTIVO							Fondo quote inutilizzate fine anno	Importo Utilizzato CE (€/1.000)	Importo Utilizzato DI CUI SOCIO SAN (€/1.000)
						Investimenti (€/1.000)	Beni e servizi (€/1.000)	Prestazioni MMG/PLS/MCA	Prestazioni Sanitarie	Costi Personale (€/1.000)	Altri oneri (€/1.000)	Totale utilizzi (€/1.000)			
Regione Lombardia	decr. 4534 28/4/	prestazioni economiche a cittadini a	2010	10	10							0	10	0	
Regione Lombardia	decr.11538/2015	Lotta al randagismo	2015	95	50				50			50	0	50	
Ministero	PROT.DIPOFAN	Progetto Conciliazione Famiglia Lav	2009	444	25							0	25	0	
Asl avezzano	Delibera Asl 257	PROGRAMMA SCREENING NEOP	2013	13	13							0	13	0	
IFC CNR	Delibera Asl 94/	I RATA CONV_RISCRIPRO_SENT	2013	3	3							0	3	0	
Comune di Viadana		CONTRIBUTO INDAGINE EPIDEM	2014	4	4							0	4	0	
IFC CNR	Acc.to BES 2015	II RATA CONV_RISCRIPRO_SENT	2015	3	3							0	3	0	
												0	0	0	
												0	0	0	
												0	0

Conto 4.10.12.10.025.000.00.000

Descrizione: Utilizzo fondi per quote inutilizzati per servizi socio sanitari (ASSI) di contributi esercizi precedenti da Regione (extra fondo)

Descrizione dell'ente o del soggetto concedente	nr. atto di assegnazione	Destinazione dell'assegnazione	Anno Assegnazione	Importo assegnato (totale)
Regione Lombardia	DGR 11255/201	FNA per ADI	2010	496
REGIONE LOMBARDIA	DGR 1188/2013	PROGETTI A TUTELA DELLA FRA	2014	8
		Totale		572

	UTILIZZI - DATI CONSUNTIVO									
Fondo quote inutilizzate inizio anno	Investimenti (€/1.000)	Beni e servizi (€/1.000)	Prestazioni MMG/PLS/MCA	Prestazioni Sanitarie	Costi Personale (€/1.000)	Altri oneri (€/1.000)	Totale utilizzi (€/1.000)	Fondo quote inutilizzate fine anno	Importo Utilizzato CE (€/1.000)	Importo Utilizzato DI CUI SOCIO SAN (€/1.000)
5							0	5	0	
8							0	8	0	
							0	0	0	
							0	0	0	
							0	0

			Totale	**504**

							0	0	0	
							0	0	0	
							0	0	0	
							0	0	0	
							0	0	0	
							0	0	0	
							0	0	0	
							0	0	0	
							0	0	0	
							0	0	0	
							0	0	0	
							0	0	0	
							0	0	0	
							0	0	0	
							0	0	0	
							0	0	0	
							0	0	0	
							0	0	0	
							0	0	0	
							0	0	0	
13	**0**	**0**	**0**	**0**	**0**	**0**	**0**	**13**	**0**	**0**

PI.S.C.R.I.B.A.

Conto	4.10.12.10.055.000.00.000
Descrizione:	Utilizzo fondi per quote inutilizzate contributi vincolati esercizi precedenti da privati (altro)

Descrizione dell'ente o del soggetto concedente	nr. atto di assegnazione	Destinazione dell'assegnazione	Anno Assegnazione	Importo assegnato (totale)	Fondo quote inutilizzate inizio anno	UTILIZZI - DATI CONSUNTIVO							Fondo quote inutilizzate fine anno	Importo Utilizzato CE (€/1.000)	Importo Utilizzato DI CUI SOCIO SAN (€/1.000)
						Investimenti (€/1.000)	Beni e servizi (€/1.000)	Prestazioni MMG/PLS/MCA	Prestazioni Sanitarie	Costi Personale (€/1.000)	Altri oneri (€/1.000)	Totale utilizzi (€/1.000)			
Univertitats Vermogen basel ADVANCE	DELIB. 414/13	Progetto ricerca europeo in materia	2013	68	18							0	18	0	
Novartis Vaccines	delib. 444 14/9/1	Progetto di studio su vaccini antinflu	2011	82	41							0	41	0	
Univertitats vermogen basel	del. 414/2013	progetto europeo in materia di vacc	2015	24	24							0	24	0	
Privati	Accantonamenti	Fondo Sanzioni	2010	102	78							0	78	0	
FONDAZIONE CARIPLO		CONTRIBUTO PROG L'ARCO E LE	2015	2	2							0	2	0	
BANCA POPOLARE DI SONDRIO		CONTRIBUTO 2015 DA CONVENZ	2015	20	20	16						16	4	0	
Privati	Accantonamenti	Fondo Sanzioni	2015	142	142							0	142	0	
BANCA POPOLARE DI SONDRIO		CONTRIBUTO 2016 DA CONVENZ	2016	20	20							0	20	0	

R.U.C. - DGR

			Totale	460

							0	0	0	
							0	0	0	
							0	0	0	
							0	0	0	
							0	0	0	
							0	0	0	
							0	0	0	
							0	0	0	
345	**16**	**0**	**0**	**0**	**0**	**0**	**16**	**329**	**0**	**0**

				Importo assegnato (totale)
TOTALE				**35.086**

	UTILIZZI - DATI CONSUNTIVO									
Fondo quote inutilizzate inizio anno	Investimenti (€/1.000)	Beni e servizi (€/1.000)	Prestazioni MMG/PLS/MCA	Prestazioni Sanitarie	Costi Personale (€/1.000)	Altri oneri (€/1.000)	Totale utilizzi (€/1.000)	Fondo quote inutilizzate fine anno	Importo Utilizzato CE (€/1.000)	Importo Utilizzato DI CUI SOCIO SAN (€/1.000)
22.887	**16**	**6.386**	**0**	**1.693**	**0**	**0**	**8.095**	**14.792**	**8.079**	**1.643**

F.to Il Responsabile Economico Finanziario ai sensi D.Lgs. 39/93

RLS.C.R.I.B.A.

BILANCIO SOCIALE

A.1.B) Contributi c/esercizio da enti pubblici (Extra Fondo) - Totale

Dettaglio conto: 4.10.10.20.020.010.00.000
Contributi da U.E.

			IMPORTI ASSEGNATI							DATI CHIUSURA									
Descrizione dell'ente o del soggetto concedente	nr. atto di assegnazione	Destinazione dell'assegnazione	Investimenti Assegnati (€/1.000)	Beni e servizi assegnati (€/1.000)	Prestazioni MMG/PLS/ MCA	Prestazioni Sanitarie	Costi Personale assegnati (€/1.000)	Altri oneri assegnati (€/1.000)	Totale assegnato (€/1.000)	Investimenti chiusura (€/1.000)	Beni e servizi assegnati (€/1.000)	Prestazioni MMG/PLS/ MCA	Prestazioni Sanitarie	Costi Personale assegnati (€/1.000)	Altri oneri assegnati (€/1.000)	Importo utilizzato preventivo (€/1.000)	Accant. quote inutilizzate contributi (€/1.000)	Incassato su assegnato 2015	Credito residuo su assegnato 2015
									-							-	-		-
									-							-	-		-
									-							-	-		-
									-							-	-		-
									-							-	-		-
									-							-	-		-
									-							-	-		-
									-							-	-		-
									-							-	-		-
									-							-	-		-
									-							-	-		-
									-							-	-		-
									-							-	-		-
									-							-	-		-
									-							-	-		-
									-							-	-		-
									-							-	-		-
									-							-	-		-
									-							-	-		-
									-							-	-		-
									-							-	-		-
TOTALE NOTA INTEGRATIVA - Consuntivo - 2017			**-**	**-**	**-**	**-**	**-**	**-**	**-**	**-**	**-**	**-**	**-**	**-**	**-**	**-**	**-**	**-**	**-**

Dettaglio conto: 4.10.10.20.020.020.00.000
Contributi da U.E. per progetti (FSE)

			IMPORTI ASSEGNATI							DATI PREVENTIVO									
Descrizione dell'ente o del soggetto concedente	nr. atto di assegnazione	Destinazione dell'assegnazione	Investimenti Assegnati (€/1.000)	Beni e servizi assegnati (€/1.000)	Prestazioni MMG/PLS/ MCA	Prestazioni Sanitarie	Costi Personale assegnati (€/1.000)	Altri oneri assegnati (€/1.000)	Totale assegnato (€/1.000)	Investimenti chiusura (€/1.000)	Beni e servizi assegnati (€/1.000)	Prestazioni MMG/PLS/ MCA	Prestazioni Sanitarie	Costi Personale assegnati (€/1.000)	Altri oneri assegnati (€/1.000)	Importo utilizzato preventivo (€/1.000)	Accant. quote inutilizzate contributi (€/1.000)	Incassato su assegnato 2015	Credito residuo su assegnato 2015
									-							-	-		-
									-							-	-		-
									-							-	-		-
									-							-	-		-
									-							-	-		-
									-							-	-		-
									-							-	-		-
									-							-	-		-
									-							-	-		-
									-							-	-		-
									-							-	-		-
									-							-	-		-
									-							-	-		-
									-							-	-		-
									-							-	-		-
									-							-	-		-
									-							-	-		-
									-							-	-		-
									-							-	-		-
									-							-	-		-
									-							-	-		-
									-							-	-		-
									-							-	-		-
TOTALE NOTA INTEGRATIVA - Consuntivo - 2017			**-**	**-**	**-**	**-**	**-**	**-**	**-**	**-**	**-**	**-**	**-**	**-**	**-**	**-**	**-**	**-**	**-**

Dettaglio conto: 4.10.10.20.020.030.00.0000
Contributi vincolati da enti pubblici (extra fondo) - Vincolati

			IMPORTI ASSEGNATI							DATI CHIUSURA									
Descrizione dell'ente o del soggetto concedente	nr. atto di assegnazione	Destinazione dell'assegnazione	Investimenti Assegnati (€/1.000)	Beni e servizi assegnati (€/1.000)	Prestazioni MMG/PLS/ MCA	Prestazioni Sanitarie	Costi Personale assegnati (€/1.000)	Altri oneri assegnati (€/1.000)	Totale assegnato (€/1.000)	Investimenti chiusura (€/1.000)	Beni e servizi assegnati (€/1.000)	Prestazioni MMG/PLS/ MCA	Prestazioni Sanitarie	Costi Personale assegnati (€/1.000)	Altri oneri assegnati (€/1.000)	Importo utilizzato preventivo (€/1.000)	Accant. quote inutilizzate contributi (€/1.000)	Incassato su assegnato 2015	Credito residuo su assegnato 2015
									-							-	-		-
									-							-	-		-
									-							-	-		-
									-							-	-		-
									-							-	-		-
									-							-	-		-
									-							-	-		-
									-							-	-		-

Pubblicazione

									-								-	-	-
									-								-	-	-
									-								-	-	-
									-								-	-	-
									-								-	-	-
									-								-	-	-
									-								-	-	-
									-								-	-	-
									-								-	-	-
									-								-	-	-
									-								-	-	-
									-								-	-	-
TOTALE NOTA INTEGRATIVA - Consuntivo - 2017			-	-	-	-	-	-	-	-	-	-	-	-	-	-	-	-	-

Dettaglio conto: 4.10.10.20.020.035.00.000
Contributi da altri enti pubblici (extra fondo) - Altro

Descrizione dell'ente o del soggetto concedente	nr. atto di assegnazione	Destinazione dell'assegnazione	IMPORTI ASSEGNATI							DATI CHIUSURA									
			Investimenti Assegnati (€/1.000)	Beni e servizi assegnati (€/1.000)	Prestazioni MMG/PLS/ MCA	Prestazioni Sanitarie	Costi Personale assegnati (€/1.000)	Altri oneri assegnati (€/1.000)	Totale assegnato (€/1.000)	Investimenti chiusura (€/1.000)	Beni e servizi assegnati (€/1.000)	Prestazioni MMG/PLS/ MCA	Prestazioni Sanitarie	Costi Personale assegnati (€/1.000)	Altri oneri assegnati (€/1.000)	Importo utilizzato preventivo (€/1.000)	Accant. quote inutilizzate contributi (€/1.000)	Incassato su assegnato 2015	Credito residuo su assegnato 2015
									-							-	-		-
									-							-	-		-
									-							-	-		-
									-							-	-		-
									-							-	-		-
									-							-	-		-
									-							-	-		-
									-							-	-		-
									-							-	-		-
									-							-	-		-
									-							-	-		-
									-							-	-		-
									-							-	-		-
									-							-	-		-
									-							-	-		-
									-							-	-		-
									-							-	-		-
									-							-	-		-
									-							-	-		-
									-							-	-		-
									-							-	-		-
TOTALE NOTA INTEGRATIVA - Consuntivo - 2017			-	-	-	-	-	-	-	-	-	-	-	-	-	-	-	-	-

Dettaglio conto: 4.10.10.20.030.010.00.000
Contributi da Asl/Ao/Fondazioni della Regione (extra fondo) - Vincolati

Descrizione dell'ente o del soggetto concedente	nr. atto di assegnazione	Destinazione dell'assegnazione	IMPORTI ASSEGNATI							DATI CHIUSURA									
			Investimenti Assegnati (€/1.000)	Beni e servizi assegnati (€/1.000)	Prestazioni MMG/PLS/ MCA	Prestazioni Sanitarie	Costi Personale assegnati (€/1.000)	Altri oneri assegnati (€/1.000)	Totale assegnato (€/1.000)	Investimenti chiusura (€/1.000)	Beni e servizi assegnati (€/1.000)	Prestazioni MMG/PLS/ MCA	Prestazioni Sanitarie	Costi Personale assegnati (€/1.000)	Altri oneri assegnati (€/1.000)	Importo utilizzato preventivo (€/1.000)	Accant. quote inutilizzate contributi (€/1.000)	Incassato su assegnato 2015	Credito residuo su assegnato 2015
									-							-	-		-
									-							-	-		-
									-							-	-		-
									-							-	-		-
									-							-	-		-
									-							-	-		-
									-							-	-		-
									-							-	-		-
									-							-	-		-
									-							-	-		-
									-							-	-		-
									-							-	-		-
									-							-	-		-
									-							-	-		-
									-							-	-		-
									-							-	-		-
									-							-	-		-
									-							-	-		-
									-							-	-		-
									-							-	-		-
									-							-	-		-
TOTALE NOTA INTEGRATIVA - Consuntivo - 2017			-	-	-	-	-	-	-	-	-	-	-	-	-	-	-	-	-

Dettaglio conto: 4.10.10.20.030.020.00.000
Contributi da Asl/Ao/Fondazioni della Regione (extra fondo) - Altro

IMPORTI ASSEGNATI	DATI CHIUSURA

Atto di Indirizzo

Descrizione dell'ente o del soggetto concedente	nr. atto di assegnazione	Destinazione dell'assegnazione	Investimenti Assegnati (€/1.000)	Beni e servizi assegnati (€/1.000)	Prestazioni MMG/PLS/ MCA	Prestazioni Sanitarie	Costi Personale assegnati (€/1.000)	Altri oneri assegnati (€/1.000)	Totale assegnato (€/1.000)	Investimenti chiusura (€/1.000)	Beni e servizi assegnati (€/1.000)	Prestazioni MMG/PLS/ MCA	Prestazioni Sanitarie	Costi Personale assegnati (€/1.000)	Altri oneri assegnati (€/1.000)	Importo utilizzato preventivo (€/1.000)	Accant. quote inutilizzate contributi (€/1.000)	Incassato su assegnato 2015	Credito residuo su assegnato 2015
									-							-	-		-
									-							-	-		-
									-							-	-		-

									-								-	-		-
									-								-	-		-
									-								-	-		-
									-								-	-		-
									-								-	-		-
									-								-	-		-
TOTALE NOTA INTEGRATIVA - Consuntivo - 2017			**-**	**-**	**-**	**-**	**-**	**-**	**-**	**-**	**-**	**-**	**-**	**-**	**-**	**-**	**-**	**-**	**-**	**-**

Dettaglio conto: 4.10.10.20.600.050.00.000
Contributi da Regione per esercizio funzioni di vigilanza

			IMPORTI ASSEGNATI							DATI CHIUSURA									
Descrizione dell'ente o del soggetto concedente	nr. atto di assegnazione	Destinazione dell'assegnazione	Investimenti Assegnati (€/1.000)	Beni e servizi assegnati (€/1.000)	Prestazioni MMG/PLS/ MCA	Prestazioni Sanitarie	Costi Personale assegnati (€/1.000)	Altri oneri assegnati (€/1.000)	Totale assegnato (€/1.000)	Investimenti chiusura (€/1.000)	Beni e servizi assegnati (€/1.000)	Prestazioni MMG/PLS/ MCA	Prestazioni Sanitarie	Costi Personale assegnati (€/1.000)	Altri oneri assegnati (€/1.000)	Importo utilizzato preventivo (€/1.000)	Accant. quote inutilizzate contributi (€/1.000)	Incassato su assegnato 2015	Credito residuo su assegnato 2015
Regione Lombardia	DDG 6823/17	Contributi da Regione per funzioni Vigilanza		103					103		3					3	100	103	-
									-							-	-		-
									-							-	-		-
									-							-	-		-
									-							-	-		-
									-							-	-		-
									-							-	-		-
									-							-	-		-
									-							-	-		-
									-							-	-		-
									-							-	-		-
									-							-	-		-
									-							-	-		-
									-							-	-		-
									-							-	-		-
									-							-	-		-
									-							-	-		-
									-							-	-		-
									-							-	-		-
									-							-	-		-
TOTALE NOTA INTEGRATIVA - Consuntivo - 2017			**-**	**103**	**-**	**-**	**-**	**-**	**103**	**-**	**3**	**-**	**-**	**-**	**-**	**3**	**100**	**103**	**-**

Dettaglio conto: 4.10.10.20.600.060.00.000
Contributi da Regione per funzioni trasferite ai Comuni in materia di autorizzazione al funzion

			IMPORTI ASSEGNATI							DATI CHIUSURA									
Descrizione dell'ente o del soggetto concedente	nr. atto di assegnazione	Destinazione dell'assegnazione	Investimenti Assegnati (€/1.000)	Beni e servizi assegnati (€/1.000)	Prestazioni MMG/PLS/ MCA	Prestazioni Sanitarie	Costi Personale assegnati (€/1.000)	Altri oneri assegnati (€/1.000)	Totale assegnato (€/1.000)	Investimenti chiusura (€/1.000)	Beni e servizi assegnati (€/1.000)	Prestazioni MMG/PLS/ MCA	Prestazioni Sanitarie	Costi Personale assegnati (€/1.000)	Altri oneri assegnati (€/1.000)	Importo utilizzato preventivo (€/1.000)	Accant. quote inutilizzate contributi (€/1.000)	Incassato su assegnato 2015	Credito residuo su assegnato 2015
Regione Lombardia	DDG 6823/17	Contributi da Regione per funzioni Vigilanza trasferite ai Comuni		59					59		-					-	59	59	-
									-							-	-		-
									-							-	-		-
									-							-	-		-
									-							-	-		-
									-							-	-		-
									-							-	-		-
									-							-	-		-
									-							-	-		-
									-							-	-		-
									-							-	-		-
									-							-	-		-
									-							-	-		-
									-							-	-		-
									-							-	-		-
									-							-	-		-
									-							-	-		-
									-							-	-		-
									-							-	-		-
									-							-	-		-
TOTALE NOTA INTEGRATIVA - Consuntivo - 2017			**-**	**59**	**-**	**-**	**-**	**-**	**59**	**-**	**-**	**-**	**-**	**-**	**-**	**-**	**59**	**59**	**-**

Dettaglio conto: 4.10.10.20.600.070.00.000
Altri contributi da Regione (Bilancio sociale)

			IMPORTI ASSEGNATI							DATI CHIUSURA									
Descrizione dell'ente o del soggetto concedente	nr. atto di assegnazione	Destinazione dell'assegnazione	Investimenti Assegnati (€/1.000)	Beni e servizi assegnati (€/1.000)	Prestazioni MMG/PLS/ MCA	Prestazioni Sanitarie	Costi Personale assegnati (€/1.000)	Altri oneri assegnati (€/1.000)	Totale assegnato (€/1.000)	Investimenti chiusura (€/1.000)	Beni e servizi assegnati (€/1.000)	Prestazioni MMG/PLS/ MCA	Prestazioni Sanitarie	Costi Personale assegnati (€/1.000)	Altri oneri assegnati (€/1.000)	Importo utilizzato preventivo (€/1.000)	Accant. quote inutilizzate contributi (€/1.000)	Incassato su assegnato 2015	Credito residuo su assegnato 2015
Regione Lombardia	DDG 16190/17	L.104/92 Modifica Strumenti di guida		14					14		14					14	-	14	-
Regione Lombardia	DDG 15759/17	Integrazione scolastica lavorativa sociale migranti		24					24		-					-	24	24	-
Regione Lombardia	DGR 5631/16	LR 23/99 Strumenti Tecnologiacamente Avanzati		123					123		-					-	123	123	-

PRO.GRA.DO

Regione Lombardia	DGR 7549/17	FNA - Bonus B1		116					116		-					-	116	116	-
Regione Lombardia	DGR 7549/17	FNA - B2		62					62		-					-	62	62	-
Regione Lombardia	DGR 6674/17	Progetto DOPO DI NOI		1.640					1.640		920					920	720	1.640	-
Regione Lombardia	DGR 5969/16	Piano Territoriale Conciliazione		107					107		-					-	107	107	-
Regione Lombardia	DGR 6614/17	Contributo terapia oncologica		23					23		10					10	13	12	11
Regione Lombardia	DDG 17051/17	Progetto Adolescenti in difficolta'		198					198		37					37	161	198	-
Regione Lombardia	DGR 6711/17	Bonus Famiglia		654					654		230					230	424	545	109
Regione Lombardia	DGR 5879/16	Progetto Linguaggio dei segni - LIS -		3					3		2					2	1	-	3
Regione Lombardia	DGR 7545/17	Norme a tutela genitori separati - canoni -		140					140		-					-	140	140	-
Regione Lombardia	DGR 6832/17	Progetto Disabilità sensoriale		287					287		116					116	171	287	-
Regione Lombardia	DGR 7632/17	Fattore famiglia lombardo per disabilità sensoriale		96					96		-					-	96	96	-
Regione Lombardia	DGR 7486/17	Leva civica volontaria regionale		267					267		-					-	267	267	-
									-							-	-		-
									-							-	-		-
									-							-	-		-
									-							-	-		-
									-							-	-		-
TOTALE NOTA INTEGRATIVA - Consuntivo - 2017			**-**	**3.754**	**-**	**-**	**-**	**-**	**3.754**	**-**	**1.329**	**-**	**-**	**-**	**-**	**1.329**	**2.425**	**3.631**	**123**

Dettaglio conto: 4.10.10.20.600.110.00.000
Fondo nazionale per le politiche sociali - risorse per ambiti distrettuali

Descrizione dell'ente o del soggetto concedente	nr. atto di assegnazione	Destinazione dell'assegnazione	IMPORTI ASSEGNATI: Investimenti Assegnati (€/1.000)	Beni e servizi assegnati (€/1.000)	Prestazioni MMG/PLS/ MCA	Prestazioni Sanitarie	Costi Personale assegnati (€/1.000)	Altri oneri assegnati (€/1.000)	Totale assegnato (€/1.000)	DATI CHIUSURA: Investimenti chiusura (€/1.000)	Beni e servizi assegnati (€/1.000)	Prestazioni MMG/PLS/ MCA	Prestazioni Sanitarie	Costi Personale assegnati (€/1.000)	Altri oneri assegnati (€/1.000)	Importo utilizzato preventivo (€/1.000)	Accant. quote inutilizzate contributi (€/1.000)	Incassato su assegnato 2015	Credito residuo su assegnato 2015
									-							-	-		-
									-							-	-		-
									-							-	-		-
									-							-	-		-
									-							-	-		-
									-							-	-		-
									-							-	-		-
									-							-	-		-
									-							-	-		-
									-							-	-		-
									-							-	-		-
									-							-	-		-
									-							-	-		-
									-							-	-		-
									-							-	-		-
									-							-	-		-
									-							-	-		-
									-							-	-		-
									-							-	-		-
									-							-	-		-
									-							-	-		-
TOTALE NOTA INTEGRATIVA - Consuntivo - 2017			**-**	**-**	**-**	**-**	**-**	**-**	**-**	**-**	**-**	**-**	**-**	**-**	**-**	**-**	**-**	**-**	**-**

Dettaglio conto: 4.10.10.20.600.120.00.000
Fondo nazionale per le politiche sociali - quota per gestione amministrativa

Descrizione dell'ente o del soggetto concedente	nr. atto di assegnazione	Destinazione dell'assegnazione	IMPORTI ASSEGNATI: Investimenti Assegnati (€/1.000)	Beni e servizi assegnati (€/1.000)	Prestazioni MMG/PLS/ MCA	Prestazioni Sanitarie	Costi Personale assegnati (€/1.000)	Altri oneri assegnati (€/1.000)	Totale assegnato (€/1.000)	DATI CHIUSURA: Investimenti chiusura (€/1.000)	Beni e servizi assegnati (€/1.000)	Prestazioni MMG/PLS/ MCA	Prestazioni Sanitarie	Costi Personale assegnati (€/1.000)	Altri oneri assegnati (€/1.000)	Importo utilizzato preventivo (€/1.000)	Accant. quote inutilizzate contributi (€/1.000)	Incassato su assegnato 2015	Credito residuo su assegnato 2015
									-							-	-		-
									-							-	-		-
									-							-	-		-
									-							-	-		-
									-							-	-		-
									-							-	-		-
									-							-	-		-
									-							-	-		-
									-							-	-		-
									-							-	-		-
									-							-	-		-
									-							-	-		-
									-							-	-		-
									-							-	-		-
									-							-	-		-
									-							-	-		-
									-							-	-		-
									-							-	-		-
									-							-	-		-
									-							-	-		-
TOTALE NOTA INTEGRATIVA - Consuntivo - 2017			**-**	**-**	**-**	**-**	**-**	**-**	**-**	**-**	**-**	**-**	**-**	**-**	**-**	**-**	**-**	**-**	**-**

Pubblicato

Dettaglio conto: 4.10.10.20.600.130.00.000
Fondo nazionale per le politiche sociali - risorse per la realizzazione del sistema integrato di i

			IMPORTI ASSEGNATI							DATI CHIUSURA									
Descrizione dell'ente o del soggetto concedente	nr. atto di assegnazione	Destinazione dell'assegnazione	Investimenti Assegnati (€/1.000)	Beni e servizi assegnati (€/1.000)	Prestazioni MMG/PLS/ MCA	Prestazioni Sanitarie	Costi Personale assegnati (€/1.000)	Altri oneri assegnati (€/1.000)	Totale assegnato (€/1.000)	Investimenti chiusura (€/1.000)	Beni e servizi assegnati (€/1.000)	Prestazioni MMG/PLS/ MCA	Prestazioni Sanitarie	Costi Personale assegnati (€/1.000)	Altri oneri assegnati (€/1.000)	Importo utilizzato preventivo (€/1.000)	Accant. quote inutilizzate contributi (€/1.000)	Incassato su assegnato 2015	Credito residuo su assegnato 2015
									-							-	-		-
									-							-	-		-
									-							-	-		-

									-								-	-		-
									-								-	-		-
									-								-	-		-
									-								-	-		-
									-								-	-		-
									-								-	-		-
									-								-	-		-
									-								-	-		-
TOTALE NOTA INTEGRATIVA - Consuntivo - 2017			**-**	**-**	**-**	**-**	**-**	**-**	**-**	**-**	**-**	**-**	**-**	**-**	**-**	**-**	**-**	**-**	**-**	**-**

Dettaglio conto: 4.10.10.20.600.148.00.000
Fondo nazionale per le non autosufficienze - risorse ATS

			IMPORTI ASSEGNATI							DATI CHIUSURA									
Descrizione dell'ente o del soggetto concedente	nr. atto di assegnazione	Destinazione dell'assegnazione	Investimenti Assegnati (€/1.000)	Beni e servizi assegnati (€/1.000)	Prestazioni MMG/PLS/ MCA	Prestazioni Sanitarie	Costi Personale assegnati (€/1.000)	Altri oneri assegnati (€/1.000)	Totale assegnato (€/1.000)	Investimenti chiusura (€/1.000)	Beni e servizi assegnati (€/1.000)	Prestazioni MMG/PLS/ MCA	Prestazioni Sanitarie	Costi Personale assegnati (€/1.000)	Altri oneri assegnati (€/1.000)	Importo utilizzato preventivo (€/1.000)	Accant. quote inutilizzate contributi (€/1.000)	Incassato su assegnato 2015	Credito residuo su assegnato 2015
Regione Lombardia	DGR 7292/17	Fondo per le non autosufficienze - Misura B1		597					597		578					578	19	597	-
									-							-	-		-
									-							-	-		-
									-							-	-		-
									-							-	-		-
									-							-	-		-
									-							-	-		-
									-							-	-		-
									-							-	-		-
									-							-	-		-
									-							-	-		-
									-							-	-		-
									-							-	-		-
									-							-	-		-
									-							-	-		-
									-							-	-		-
									-							-	-		-
									-							-	-		-
									-							-	-		-
									-							-	-		-
TOTALE NOTA INTEGRATIVA - Consuntivo - 2017			**-**	**597**	**-**	**-**	**-**	**-**	**597**	**-**	**578**	**-**	**-**	**-**	**-**	**578**	**19**	**597**	**-**

Dettaglio conto: 4.10.10.20.600.320.00.000
Fondo nazionale per la famiglia - risorse per ambiti distrettuali

			IMPORTI ASSEGNATI							DATI CHIUSURA									
Descrizione dell'ente o del soggetto concedente	nr. atto di assegnazione	Destinazione dell'assegnazione	Investimenti Assegnati (€/1.000)	Beni e servizi assegnati (€/1.000)	Prestazioni MMG/PLS/ MCA	Prestazioni Sanitarie	Costi Personale assegnati (€/1.000)	Altri oneri assegnati (€/1.000)	Totale assegnato (€/1.000)	Investimenti chiusura (€/1.000)	Beni e servizi assegnati (€/1.000)	Prestazioni MMG/PLS/ MCA	Prestazioni Sanitarie	Costi Personale assegnati (€/1.000)	Altri oneri assegnati (€/1.000)	Importo utilizzato preventivo (€/1.000)	Accant. quote inutilizzate contributi (€/1.000)	Incassato su assegnato 2015	Credito residuo su assegnato 2015
									-							-	-		-
									-							-	-		-
									-							-	-		-
									-							-	-		-
									-							-	-		-
									-							-	-		-
									-							-	-		-
									-							-	-		-
									-							-	-		-
									-							-	-		-
									-							-	-		-
									-							-	-		-
									-							-	-		-
									-							-	-		-
									-							-	-		-
									-							-	-		-
									-							-	-		-
									-							-	-		-
									-							-	-		-
									-							-	-		-
TOTALE NOTA INTEGRATIVA - Consuntivo - 2017			**-**	**-**	**-**	**-**	**-**	**-**	**-**	**-**	**-**	**-**	**-**	**-**	**-**	**-**	**-**	**-**	**-**

Dettaglio conto: 4.10.10.20.600.150.00.000
Contributi statali vincolati per servizi socio assistenziali

			IMPORTI ASSEGNATI							DATI CHIUSURA									
Descrizione dell'ente o del soggetto concedente	nr. atto di assegnazione	Destinazione dell'assegnazione	Investimenti Assegnati (€/1.000)	Beni e servizi assegnati (€/1.000)	Prestazioni MMG/PLS/ MCA	Prestazioni Sanitarie	Costi Personale assegnati (€/1.000)	Altri oneri assegnati (€/1.000)	Totale assegnato (€/1.000)	Investimenti chiusura (€/1.000)	Beni e servizi assegnati (€/1.000)	Prestazioni MMG/PLS/ MCA	Prestazioni Sanitarie	Costi Personale assegnati (€/1.000)	Altri oneri assegnati (€/1.000)	Importo utilizzato preventivo (€/1.000)	Accant. quote inutilizzate contributi (€/1.000)	Incassato su assegnato 2015	Credito residuo su assegnato 2015
									-							-	-		-

Riepilogo

									-								-	-		-
									-								-	-		-
									-								-	-		-

TOTALE NOTA INTEGRATIVA - Consuntivo - 2017	-	-	-	-	-	-	-	-	-	-	-	-	-	-	-	-	-

A.1.C) Contributi c/esercizio da enti privati

Dettaglio conto: 4.10.10.30.010.000.00.000
Contributi da persone giuridiche private - Vincolati

			IMPORTI ASSEGNATI							DATI CHIUSURA									
Descrizione dell'ente o del soggetto concedente	nr. atto di assegnazione	Destinazione dell'assegnazione	Investimenti Assegnati (€/1.000)	Beni e servizi assegnati (€/1.000)	Prestazioni MMG/PLS/ MCA	Prestazioni Sanitarie	Costi Personale assegnati (€/1.000)	Altri oneri assegnati (€/1.000)	Totale assegnato (€/1.000)	Investimenti chiusura (€/1.000)	Beni e servizi assegnati (€/1.000)	Prestazioni MMG/PLS/ MCA	Prestazioni Sanitarie	Costi Personale assegnati (€/1.000)	Altri oneri assegnati (€/1.000)	Importo utilizzato preventivo (€/1.000)	Accant. quote inutilizzate contributi (€/1.000)	Incassato su assegnato 2015	Credito residuo su assegnato 2015
									-							-	-		-
									-							-	-		-
									-							-	-		-
									-							-	-		-
									-							-	-		-
									-							-	-		-
									-							-	-		-
									-							-	-		-
									-							-	-		-
									-							-	-		-
									-							-	-		-
									-							-	-		-
									-							-	-		-
									-							-	-		-
									-							-	-		-
									-							-	-		-
									-							-	-		-
									-							-	-		-
									-							-	-		-
									-							-	-		-
									-							-	-		-
TOTALE NOTA INTEGRATIVA - Consuntivo - 2017			-	-	-	-	-	-	-	-	-	-	-	-	-	-	-	-	-

Dettaglio conto: 4.10.10.30.020.000.00.000
Contributi da persone fisiche private - Vincolati

			IMPORTI ASSEGNATI							DATI CHIUSURA									
Descrizione dell'ente o del soggetto concedente	nr. atto di assegnazione	Destinazione dell'assegnazione	Investimenti Assegnati (€/1.000)	Beni e servizi assegnati (€/1.000)	Prestazioni MMG/PLS/ MCA	Prestazioni Sanitarie	Costi Personale assegnati (€/1.000)	Altri oneri assegnati (€/1.000)	Totale assegnato (€/1.000)	Investimenti chiusura (€/1.000)	Beni e servizi assegnati (€/1.000)	Prestazioni MMG/PLS/ MCA	Prestazioni Sanitarie	Costi Personale assegnati (€/1.000)	Altri oneri assegnati (€/1.000)	Importo utilizzato preventivo (€/1.000)	Accant. quote inutilizzate contributi (€/1.000)	Incassato su assegnato 2015	Credito residuo su assegnato 2015
									-							-	-		-
									-							-	-		-
									-							-	-		-
									-							-	-		-
									-							-	-		-
									-							-	-		-
									-							-	-		-
									-							-	-		-
									-							-	-		-
									-							-	-		-
									-							-	-		-
									-							-	-		-
									-							-	-		-
									-							-	-		-
									-							-	-		-
									-							-	-		-
									-							-	-		-
									-							-	-		-
									-							-	-		-
									-							-	-		-
									-							-	-		-
TOTALE NOTA INTEGRATIVA - Consuntivo - 2017			-	-	-	-	-	-	-	-	-	-	-	-	-	-	-	-	-

Dettaglio conto: 4.10.10.30.080.000.00.000
Altri contributi da privati - Indistinto

			IMPORTI ASSEGNATI							DATI CHIUSURA									
Descrizione dell'ente o del soggetto concedente	nr. atto di assegnazione	Destinazione dell'assegnazione	Investimenti Assegnati (€/1.000)	Beni e servizi assegnati (€/1.000)	Prestazioni MMG/PLS/ MCA	Prestazioni Sanitarie	Costi Personale assegnati (€/1.000)	Altri oneri assegnati (€/1.000)	Totale assegnato (€/1.000)	Investimenti chiusura (€/1.000)	Beni e servizi assegnati (€/1.000)	Prestazioni MMG/PLS/ MCA	Prestazioni Sanitarie	Costi Personale assegnati (€/1.000)	Altri oneri assegnati (€/1.000)	Importo utilizzato preventivo (€/1.000)	Accant. quote inutilizzate contributi (€/1.000)	Incassato su assegnato 2015	Credito residuo su assegnato 2015
									-							-	-		-
									-							-	-		-
									-							-	-		-
									-							-	-		-
									-							-	-		-
									-							-	-		-
									-							-	-		-
									-							-	-		-

PROGETTO

									-								-	-		-
									-								-	-		-
									-								-	-		-
									-								-	-		-
									-								-	-		-
									-								-	-		-
									-								-	-		-
									-								-	-		-
									-								-	-		-
									-								-	-		-
									-								-	-		-
									-								-	-		-
									-								-	-		-
TOTALE NOTA INTEGRATIVA - Consuntivo - 2017			-	-	-	-	-	-	-	-	-	-	-	-	-	-	-	-	-	-

	IMPORTI ASSEGNATI							DATI CHIUSURA									
	Investimenti Assegnati (€/1.000)	Beni e servizi assegnati (€/1.000)	Prestazioni MMG/PLS/ MCA	Prestazioni Sanitarie	Costi Personale assegnati (€/1.000)	Altri oneri assegnati (€/1.000)	Totale assegnato (€/1.000)	Investimenti prechiusura (€/1.000)	Beni e servizi assegnati (€/1.000)	Prestazioni MMG/PLS/ MCA	Prestazioni Sanitarie	Costi Personale assegnati (€/1.000)	Altri oneri assegnati (€/1.000)	Importo utilizzato prechiusura (€/1.000)	Accant. quote inutilizzate contributi (€/1.000)	Incassato su assegnato 2015	Credito residuo su assegnato 2015
TOTALE	-	**8.986**	-	-	-	-	**8.986**	-	**6.383**	-	-	-	-	**6.383**	**2.603**	**8.863**	**123**

F.to Il Responsabile Economico Finanziario ai sensi D.Lgs. 39/93

R.P.S.C.R.I.B.A.

A.1b.A) Utilizzo fondi per quote inutilizzate contributi vincolati di esercizi precedenti

Conto: 4.10.12.10.013.000.00.000

Descrizione: Utilizzo fondi per quote inutilizzate finanziamento di parte corrente per servizi socio-sanitari (ASSI) da contributi esercizi precedenti da Regione - quota FSR indistinto

Descrizione dell'ente o del soggetto concedente	nr. atto di assegnazione	ex A.S.L. di provenienza	Destinazione dell'assegnazione	Anno Assegnazione	Importo assegnato (totale)	Fondo quote inutilizzate inizio anno	UTILIZZI - DATI CHIUSURA: Investimenti (€/1.000)	Beni e servizi (€/1.000)	Prestazioni MMG/PLS/MCA	Prestazioni Sanitarie	Costi Personale (€/1.000)	Altri oneri (€/1.000)	Totale utilizzi (€/1.000)	Fondo quote inutilizzate fine anno
													0	0
													0	0
													0	0
													0	0
													0	0
													0	0
													0	0
													0	0
													0	0
													0	0
													0	0
													0	0
													0	0
													0	0
													0	0
													0	0
													0	0
													0	0
													0	0
													0	0
													0	0
													0	0
				Totale	**0**	0	**0**	**0**	**0**	**0**	**0**	**0**	**0**	**0**

Conto: 4.10.12.10.020.000.00.000

Descrizione: Utilizzo fondi per quote inutilizzati contributi vincolati esercizi precedenti da soggetti pubblici (extra fondo) Vincolati

Descrizione dell'ente o del soggetto concedente	nr. atto di assegnazione	ex A.S.L. di provenienza	Destinazione dell'assegnazione	Anno Assegnazione	Importo assegnato (totale)	Fondo quote inutilizzate inizio anno	UTILIZZI - DATI CHIUSURA: Investimenti (€/1.000)	Beni e servizi (€/1.000)	Prestazioni MMG/PLS/MCA	Prestazioni Sanitarie	Costi Personale (€/1.000)	Altri oneri (€/1.000)	Totale utilizzi (€/1.000)	Fondo quote inutilizzate fine anno
Regione Lombardia	Decreti vari	Mantova	Fondo sociale regionale-Quota Amministrativa	Varie annualità		56							0	56
Regione Lombardia	Decreti vari	Mantova	Vigilanza	Varie annualità		151							0	151
Regione Lombardia	DDG 12621/13	Mantova	Vigilanza	2013	79	79							0	79
Regione Lombardia	DDG 11036/15	Mantova	Vigilanza	2015	64	64							0	64
Regione Lombardia	DDG 12118/12	Cremona	Vigilanza	2012	75	75							0	75
Regione Lombardia	DDG 12621/13	Cremona	Vigilanza	2013	75	75		49					49	26
Regione Lombardia	DDG 12674/14	Cremona	Vigilanza	2014	62	62							0	62
Regione Lombardia	DDG 11036/15	Cremona	Vigilanza	2015	61	61							0	61
Regione Lombardia	DDG 12477/16	Ats Val Padana	Vigilanza	2016	103	103							0	103
Regione Lombardia	DDG 12477/16	Ats Val Padana	Vigilanza Ambiti	2016	60	60		60					60	0
Regione Lombardia	DGR 3374/12	Cremona	L. 45/99 Interventi di Prossimità	2012	22	6							0	6
ASL MI		Mantova	Dote Inpdap	2012	29	29		29					29	0
ASL MI		Mantova	Dote Inpdap	2015	15	15		15					15	0
Regione Lombardia	Decreti vari	Mantova	FNPS-Quota Amministrativa	Varie annualità		122		9					9	113
Regione Lombardia	DDG 12924/12	Cremona	FNPS-Quota Amministrativa	2012	29	29							0	29
Regione Lombardia	DDG 1762/13	Cremona	L.45/99 Osservatorio Dipendenze	2013	25	7							0	7
Regione Lombardia	Decreti vari	Mantova	L.45/99 FNLD	Varie annualità		29							0	29
Regione Lombardia	Decreti vari	Mantova	L.45/99 FNLD	Varie annualità		229							0	229
Regione Lombardia	DGR 1004/13	Cremona	L.R. 8/05 Recupero persone in esecuz.penale	2013	109	4							0	4
Regione Lombardia	Decreti vari	Mantova	L.R. 8/05 Recupero persone in esecuz.penale	Varie annualità		54		39					39	15
Regione Lombardia	DGR 8549/08	Cremona	Bando Autismo	2008	180	2							0	2
Regione Lombardia	DDG 14080/16	Ats Val Padana	L.104/92 Modifica strumenti di guida	2016	12	4		4					4	0
Regione Lombardia		Cremona	Contributo TBC	ante 2011	10	9							0	9
Regione Lombardia	DDG 12796/13	Mantova	L.40/98 Migra	2013		36							0	36
Regione Lombardia	DGR 646/13	Mantova	LR 23/99 Famiglia	2013		3							0	3
Regione Lombardia	Decreti vari	Mantova	L.162/98 Handicap grave	Varie annualità		56							0	56
Regione Lombardia	Decreti vari	Mantova	Finanziamento settore infanzia immigrata	Varie annualità		18							0	18

BILANCIO

Regione Lombardia	Decreti vari	Mantova	Finanziamento settore disabilità infantile	Varie annualità		1							0	1
Regione Lombardia	Decreti vari	Mantova	Finanz.sist.informativo per adozioni internaz.	Varie annualità		1							0	1
Regione Lombardia	DDG 12006/14	Mantova	LR 23/99 Strumenti tecnologicamente avanzati	2014	43	14		14					14	0
Regione Lombardia	DDG 12006/14	Cremona	LR 23/99 Strumenti tecnologicamente avanzati	2014	95	95		95					95	0
Regione Lombardia	DGR 5631/16	Ats Val Padana	LR 23/99 Strumenti tecnologicamente avanzati	2016	64	64		12					12	52
Regione Lombardia	DGR 5940/16	Ats Val Padana	FNA B1	2016	2.551	2.352		2.307					2.307	45
Regione Lombardia	DGR 4249/15	Mantova	FNA B2	2015	1.345	628		628					628	0
Regione Lombardia	DGR 5940/16	Ats Val Padana	FNA B2	2016	1.998	1.998		1.515					1.515	483
Regione Lombardia	DGR 5940/16	Ats Val Padana	FNA B2 Assistenti familiari	2016	58	58		51					51	7
Regione Lombardia	DGR 9152/09	Mantova	FNA 2008-FNA 2009 PAI e PUA	Varie annualità		96							0	96
Regione Lombardia	DGR 740/13	Mantova	FNA 2013-FNA 2014	Varie annualità		176							0	176
Regione Lombardia	Decreti vari	Mantova	Piano Territoriale Conciliazione	Varie annualità		38		38					38	0
Regione Lombardia	DGR 1081/13	Cremona	Piano Territoriale Conciliazione	2013	116	116		116					116	0
Regione Lombardia	DGR 5969/16	Ats Val Padana	Piano Territoriale Conciliazione	2016	66	66		19					19	47
Regione Lombardia	DDG 11002/15	Cremona	Progetto Adolescenti in difficoltà	2015	32	2		2					2	0
Regione Lombardia	DGR 5060/16	Ats Val Padana	Bonus Famiglia	2016	1.444	781		781					781	0
Regione Lombardia	DDG 2085/11	Mantova	Buono Famiglia	2011	36	16							0	16
Regione Lombardia	DGR 56878/16	Ats Val Padana	Attivaz.nuove reti territoriali antiviolenza	2016	85	85							0	85
Regione Lombardia	DGR 5879/16	Ats Val Padana	Linguaggio dei segni - LIS -	2016	5	5		5					5	0
Regione Lombardia	DGR 5938/16	Ats Val Padana	Norme a tutela genitori separati-canoni-	2016	233	233		22					22	211
Regione Lombardia	DGR5939/16	Ats Val Padana	FNPS-Risorse Ambiti	2016	3.123	3.123		3.123					3.123	0
Regione Lombardia	EX DGR 63/13	Cremona	Progetto Forward	2013		18							0	18
Regione Lombardia	EX DGR 63/13	Cremona	Progetto Prospector	2013		5							0	5
Regione Lombardia	Decreti vari	Mantova	L.388/00 Informa famiglie	Varie annualità		67							0	67
Regione Lombardia	DGR 9151/09	Mantova	Intese per interventi a favore delle famiglie	2010	231	62							0	62
													0	0
													0	0
													0	0

														0	0
														0	0
														0	0
														0	0
				Totale	**12.535**	**11.538**	**0**	**8.933**	**0**	**0**	**0**	**0**	**8.933**	**2.605**

Conto 4.10.12.10.055.000.00.000

Descrizione: Utilizzo fondi per quote inutilizzate contributi vincolati esercizi precedenti da privati (altro)

Descrizione dell'ente o del soggetto concedente	nr. atto di assegnazione	ex A.S.L. di provenienza	Destinazione dell'assegnazione	Anno Assegnazione	Importo assegnato (totale)	Fondo quote inutilizzate inizio anno	UTILIZZI - DATI CHIUSURA: Investimenti (€/1.000)	Beni e servizi (€/1.000)	Prestazioni MMG/PLS/MCA	Prestazioni Sanitarie	Costi Personale (€/1.000)	Altri oneri (€/1.000)	Totale utilizzi (€/1.000)	Fondo quote inutilizzate fine anno
													0	0
													0	0
													0	0
													0	0
													0	0
													0	0
													0	0
													0	0
													0	0
													0	0
													0	0
													0	0
													0	0
													0	0
													0	0
													0	0
													0	0
													0	0
													0	0
													0	0
													0	0
													0	0
													0	0
				Totale	**0**	**0**	**0**	**0**	**0**	**0**	**0**	**0**	**0**	**0**

		Importo assegnato (totale)	Fondo quote inutilizzate inizio anno	UTILIZZI - DATI CHIUSURA: Investimenti (€/1.000)	Beni e servizi (€/1.000)	Prestazioni MMG/PLS/MCA	Prestazioni Sanitarie	Costi Personale (€/1.000)	Altri oneri (€/1.000)	Totale utilizzi (€/1.000)	Fondo quote inutilizzate fine anno
TOTALE		**12.535**	**11.538**	**0**	**8.933**	**0**	**0**	**0**	**0**	**8.933**	**2.605**

F.to Il Responsabile Economico Finanziario ai sensi D.Lgs. 39/93

RISCRIBA

SCHEDA DI DETTAGLIO NATURA DELLE ALTRE PRESTAZIONI SANITARIE **327** **ATS DELLA VAL PADANA**

COD_COGE_NI	Voce Bilancio	Descrizione Prestazione		Consuntivo al 31/12/2016	Consuntivo al 31/12/2017	Variazione
4.10.20.10.190.010.00.000	**Altre prestazioni sanitarie v/ATS di appartenenza**	**Tot. Altre prestazioni sanitarie v/ATS di appartenenza**	**€.**	**0**	**0**	***0***
		SUBACUTI VS ATS DI APPARTENENZA	€.			*0*
		NUOVE RETI SANITARIE VS ATS DI APPARTENENZA	€.			*0*
		HOSPICE VS ATS DI APPARTENENZA	€.			*0*
			€.			*0*
			€.			*0*
			€.			*0*
			€.			*0*
			€.			*0*
			€.			*0*
			€.			*0*
			€.			*0*
			€.			*0*
			€.			*0*
			€.			*0*
			€.			*0*
			€.			*0*
			€.			*0*
			€.			*0*
			€.			*0*
			€.			*0*
			€.			*0*
			€.			*0*
			€.			*0*
			€.			*0*
			€.			*0*
			€.			*0*

COD_COGE_NI	Voce Bilancio	Descrizione Prestazione		Consuntivo al 31/12/2016	Consuntivo al 31/12/2017	Variazione
4.10.20.10.190.020.00.000	**Altre prestazioni sanitarie verso altre ATS/ASST/Fondazioni lombardi**	**Tot. Altre prestazioni sanitarie verso altre ATS/ASST/Fondazioni lombardi**	**€.**	**349**	**366**	***17***
		SUBACUTI VS ALTRE ATS/ASST/IRCCS REGIONE	€.			*0*
		NUOVE RETI SANITARIE VS ALTRE ATS/ASST/IRCCS REGIONE	€.			*0*
		HOSPICE VS ALTRE ATS/ASST/IRCCS REGIONE	€.			*0*
		PRESTAZIONI TAO	€.	349	317	*(32)*

BUR.C.R.L.S.

		CONVENZIONI PER ATTIVITA' DIP. RILASCIO CERTIFI	€.		49	*49*
			€.			*0*
			€.			*0*
			€.			*0*
			€.			*0*
			€.			*0*
			€.			*0*
			€.			*0*
			€.			*0*
			€.			*0*
			€.			*0*
			€.			*0*
			€.			*0*
			€.			*0*
			€.			*0*
			€.			*0*
			€.			*0*
			€.			*0*
			€.			*0*
			€.			*0*
			€.			*0*
			€.			*0*
			€.			*0*
			€.			*0*
			€.			*0*
			€.			*0*
			€.			*0*
			€.			*0*
			€.			*0*
			€.			*0*

COD_COGE_NI	Voce Bilancio	Descrizione Prestazione		*Consuntivo al 31/12/2016*	*Consuntivo al 31/12/2017*	*Variazione*
4.10.20.10.190.030.00.000	**Altre prestazioni sanitarie ad altri soggetti pubblici**	**Tot. Altre prestazioni sanitarie ad altri soggetti pubblici**	**€.**	**0**	**0**	***0***
		SUBACUTI VS ALTRI SOG PUBBLICI	€.			*0*
		NUOVE RETI SANITARIE VS ALTRI SOG PUBBLICI	€.			*0*
		HOSPICE VS ALTRI SOG PUBBLICI	€.			*0*
			€.			*0*
			€.			*0*
			€.			*0*
			€.			*0*
			€.			*0*

RIS.C.RI.BIT

			€.			0
			€.			0
			€.			0
			€.			0
			€.			0
			€.			0
			€.			0
			€.			0
			€.			0
			€.			0
			€.			0

COD_COGE_NI	Voce Bilancio	Descrizione Prestazione		Consuntivo al 31/12/2016	Consuntivo al 31/12/2017	Variazione
4.10.20.10.190.050.00.000	**Altre prestazioni sanitarie a soggetti pubblici extraregione (soggette a compensazione)**	**Tot. Altre prestazioni sanitarie a soggetti pubblici extraregione (soggette a compensazione)**	**€.**	**0**	**0**	**0**
		SUBACUTI VS ALTRI SOG PUBB EXTRAREG	€.			0
		NUOVE RETI SANITARIE VS ALTRI SOG PUBB EXTRAREG	€.			0
		HOSPICE VS ALTRI SOG PUBB EXTRAREG	€.			0
			€.			0
			€.			0
			€.			0
			€.			0
			€.			0
			€.			0
			€.			0
			€.			0
			€.			0
			€.			0
			€.			0
			€.			0
			€.			0
			€.			0
			€.			0
			€.			0

F.to Il Responsabile Economico Finanziario ai sensi D.Lgs. 39/93

RLS.C.R.I.B.A.

SCHEDA DI DETTAGLIO NATURA DELLE ALTRE PRESTAZIONI SANITARIE **327** **ATS DELLA VAL PADANA**

COD_COGE_NI	Voce Bilancio	Descrizione Prestazione		*Consuntivo al 31/12/2016*	*Consuntivo al 31/12/2017*	*Variazione*
4.20.10.10.150.010.10.000	**Altre prestazioni per servizi sanitari da ATS/ASST/Fondazioni della Regione**	**Tot. Altre prestazioni per servizi sanitari da ATS/ASST/Fondazioni della Regione**	**€.**	**8.438**	**9.067**	***629***
		SUBACUTI DA ASST/IRCCS REGIONE	€.	3.387	4.075	*688*
		NUOVE RETI SANITARIE DA ASST IRCCS REGIONE	€.	3.007	3.007	*0*
		HOSPICE DA ASST/IRCCS REGIONE	€.	1.972	1.922	*(50)*
		Prestazioni analitiche di laboratorio - visite mediche	€.	40	10	*(30)*
		Prestazioni tipizzazione genomica - don. midollo - irradiazi	€.	32	15	*(17)*
		Sorveglianza malattie infettive - tubercolosi	€.		38	*38*
			€.			*0*
			€.			*0*
			€.			*0*
			€.			*0*
			€.			*0*
			€.			*0*
			€.			*0*
			€.			*0*
			€.			*0*
			€.			*0*
			€.			*0*
			€.			*0*
			€.			*0*
			€.			*0*
			€.			*0*
			€.			*0*
			€.			*0*
			€.			*0*
			€.			*0*
			€.			*0*
			€.			*0*
			€.			*0*

COD_COGE_NI	Voce Bilancio	Descrizione Prestazione		*Consuntivo al 31/12/2016*	*Consuntivo al 31/12/2017*	*Variazione*
4.20.10.10.150.010.20.000	**Altre prestazioni per servizi sanitari da pubblico**	**Tot. Altre prestazioni per servizi sanitari da pubblico**	**€.**	**12**	**19**	***7***
		SUBACUTI DA ALTRI SOG PUBBLICI	€.			*0*
		NUOVE RETI SANITARIE DA ALTRI SOG PUBBLICI	€.			*0*
		HOSPICE DA ALTRI SOG PUBBLICI	€.			*0*

RIS.C.R.I.B.F.

		Esami su campioni veterinari	€.	1	1	0
		Prestazioni LEA extra 28/san/96	€.	2	1	(1)
		Servizi per registro Tumori	€.	9	17	8
			€.			0
			€.			0
			€.			0
			€.			0
			€.			0
			€.			0
			€.			0
			€.			0
			€.			0
			€.			0
			€.			0
			€.			0
			€.			0
			€.			0
			€.			0
			€.			0
			€.			0
			€.			0
			€.			0
			€.			0
			€.			0
			€.			0
			€.			0
			€.			0

COD_COGE_NI	Voce Bilancio	Descrizione Prestazione		Consuntivo al 31/12/2016	Consuntivo al 31/12/2017	Variazione
4.20.10.10.150.010.30.000	**Servizi sanitari appaltati o in "service" da pubblico**	**Tot. Servizi sanitari appaltati o in "service" da pubblico**	**€.**	**0**	**0**	**0**
			€.			0
			€.			0
			€.			0
			€.			0
			€.			0
			€.			0
			€.			0
			€.			0
			€.			0
			€.			0
			€.			0
			€.			0

RIS.C.RI.BIT

			€.			0
			€.			0
			€.			0
			€.			0
			€.			0
			€.			0
			€.			0

COD_COGE_NI	Voce Bilancio	Descrizione Prestazione		Consuntivo al 31/12/2016	Consuntivo al 31/12/2017	Variazione
4.20.10.10.150.010.35.000	**Altre prestazioni per servizi sanitari da Extraregione**	**Tot. Altre prestazioni per servizi sanitari da Extraregione**	**€.**	**0**	**0**	***0***
		SUBACUTI DA EXTRAREGIONE	€.			0
		NUOVE RETI SANITARIE DA EXTRAREGIONE	€.			0
		HOSPICE DA EXTRAREGIONE	€.			0
			€.			0
			€.			0
			€.			0
			€.			0
			€.			0
			€.			0
			€.			0
			€.			0
			€.			0
			€.			0
			€.			0
			€.			0
			€.			0
			€.			0
			€.			0
			€.			0

COD_COGE_NI	Voce Bilancio	Descrizione Prestazione		Consuntivo al 31/12/2016	Consuntivo al 31/12/2017	Variazione
4.20.10.10.150.020.10.000	**Altre prestazioni per servizi sanitari da terzi**	**Tot. Altre prestazioni per servizi sanitari da terzi**	**€.**	**7.363**	**6.478**	***(885)***
		SUBACUTI DA STRUTTURE PRIVATE	€.	2.129	2.014	(115)
		NUOVE RETI SANITARIE DA STRUTTURE PRIVATE	€.	11	6	(5)
		ASSISTENZA SPECIALISTICA CREG	€.	568	565	(3)
		AMBULATORIO AL SABATO	€.	83	79	(4)
		AIDS	€.	644	561	(83)
		HOSPICE DA STRUTTURE PRIVATE	€.	1.935	1.742	(193)
		Assistenza di medicina sportiva	€.	430	460	30
		Attività ispettive svolte da dirigenti veterinari	€.	536	548	12

RI.S.C. RIBAT

		Prestazioni extra 28/san/96	€.	7	5	(2)
		Prest. sanitarie dirigenti medici/sanitari convenzioni	€.	199	53	(146)
		PRESTAZIONI TAO	€.	349	316	(33)
		Servizi veterinari di sterilizzazione gatti randagi	€.		129	129
		Canile Sanitario	€.	82		(82)
		Screening mammografico con LILT	€.	85		(85)
		Servizi veterinari (sterilizzazioni,accalappiature,primo soc	€.	133		(133)
		Spese per randagismo	€.	136		(136)
		Anagrafe bovina	€.	16		(16)
		Emocomponenti	€.	7		(7)
		Amb. Al sabato - conclusione attività finanz. 2015	€.	13		(13)
			€.			0
			€.			0
			€.			0
			€.			0
			€.			0
			€.			0
			€.			0
			€.			0
			€.			0
			€.			0
			€.			0
			€.			0
			€.			0
			€.			0
			€.			0
			€.			0
			€.			0
			€.			0

COD_COGE_NI	Voce Bilancio	Descrizione Prestazione		Consuntivo al 31/12/2016	Consuntivo al 31/12/2017	Variazione
4.20.10.10.150.020.20.000	**Altre prestazioni per servizi della ricerca da terzi**	**Tot. Altre prestazioni per servizi della ricerca da terzi**	**€.**	**0**	**0**	**0**
			€.			0
			€.			0
			€.			0
			€.			0
			€.			0
			€.			0
			€.			0
			€.			0
			€.			0
			€.			0

RIS.C.RI.B.IT

			€.			0
			€.			0
			€.			0
			€.			0
			€.			0
			€.			0
			€.			0
			€.			0
			€.			0

COD_COGE_NI	Voce Bilancio	Descrizione Prestazione		Consuntivo al 31/12/2016	Consuntivo al 31/12/2017	Variazione
4.20.10.10.150.020.30.000	**Servizi sanitari appaltati o in "service" da terzi**	**Tot. Servizi sanitari appaltati o in "service" da terzi**	**€.**	**0**	**335**	***335***
		Canile Sanitario	€.		92	92
		Servizi randagismo accalappiamento e cattura	€.		172	172
		Primo soccorso veterinario cani e gatti feriti	€.		71	71
			€.			0
			€.			0
			€.			0
			€.			0
			€.			0
			€.			0
			€.			0
			€.			0
			€.			0
			€.			0
			€.			0
			€.			0
			€.			0
			€.			0
			€.			0
			€.			0

F.to Il Responsabile Economico Finanziario ai sensi D.Lgs. 39/93

R.I.S.C.R.I.B.A.

SCHEDA DI DETTAGLIO NATURA DELLE ALTRE PRESTAZIONI SANITARIE **327** **ATS DELLA VAL PADANA**

COD_COGE_NI	Voce Bilancio	Descrizione Prestazione		*Consuntivo al 31/12/2016*	*Consuntivo al 31/12/2017*	*Variazione*
4.20.10.10.150.010.15.000	**Altre prestazioni per servizi socio sanitari da ATS/ASST/Fondazioni della Regione**	**Tot. Altre prestazioni per servizi socio sanitari da ATS/ASST/Fondazioni della Regione**	**€.**	**0**	**0**	***0***
		MISURA RSA APERTA	€.			*0*
		MISURA RESIDENZIALITA' LEGGERA/ASSISTITA	€.			*0*
		MISURA RESIDENZIALITA' LEGGERA PER RELIGIOSI	€.			*0*
		MISURA MINORI CON GRAVISSIMA DISABILITA'	€.			*0*
		MISURA COMUNITA' MINORI - MINORI VITTIME DI ABUSO/VIOLENZA/MALTRATTAMENTO	€.			*0*
		MISURA AZIONE INNOVATIVA A FAVORE DEI MINORI IN STATO DI ABBANDONO INSERITI NEL PERCORSO DI ADOZIONE	€.			*0*
		SPERIMENTAZIONI AREA RIABILITAZ MINORI	€.			*0*
		SPERIMENTAZIONI AREA CASE MANAGEMENT	€.			*0*
		VOUCHER RSA	€.			*0*
			€.			*0*
			€.			*0*
			€.			*0*
			€.			*0*
			€.			*0*
			€.			*0*
			€.			*0*
			€.			*0*
			€.			*0*
			€.			*0*
			€.			*0*
			€.			*0*
			€.			*0*
			€.			*0*
			€.			*0*
			€.			*0*
			€.			*0*
			€.			*0*
			€.			*0*

COD_COGE_NI	Voce Bilancio	Descrizione Prestazione		*Consuntivo al 31/12/2016*	*Consuntivo al 31/12/2017*	*Variazione*
4.20.10.10.150.010.25.000	**Altre prestazioni per servizi socio sanitari da pubblico**	**Tot. Altre prestazioni per servizi socio sanitari da pubblico**	**€.**	**917**	**741**	***(176)***
		MISURA RSA APERTA	€.	325	198	*(127)*

RISCRIBIA

		MISURA RESIDENZIALITA' LEGGERA/ASSISTITA	€.	86		*(86)*
		MISURA RESIDENZIALITA' LEGGERA PER RELIGIOSI	€.			*0*
		MISURA MINORI CON GRAVISSIMA DISABILITA'	€.			*0*
		MISURA COMUNITA' MINORI - MINORI VITTIME DI ABUSO/VIOLENZA/MALTRATTAMENTO	€.	458	433	*(25)*
		MISURA AZIONE INNOVATIVA A FAVORE DEI MINORI IN STATO DI ABBANDONO INSERITI NEL PERCORSO DI ADOZIONE	€.			*0*
		SPERIMENTAZIONI AREA RIABILITAZ MINORI	€.			*0*
		SPERIMENTAZIONI AREA CASE MANAGEMENT	€.			*0*
		VOUCHER RSA	€.		110	*110*
		CONCLUSIONE MISURA VALUT. MULTIDIMENSIONAL	€.	48		*(48)*
			€.			*0*
			€.			*0*
			€.			*0*
			€.			*0*
			€.			*0*
			€.			*0*
			€.			*0*
			€.			*0*
			€.			*0*
			€.			*0*
			€.			*0*
			€.			*0*
			€.			*0*
			€.			*0*
			€.			*0*
			€.			*0*
			€.			*0*
			€.			*0*
			€.			*0*

COD_COGE_NI	Voce Bilancio	Descrizione Prestazione		*Consuntivo al 31/12/2016*	*Consuntivo al 31/12/2017*	*Variazione*
4.20.10.10.150.020.15.000	**Altre prestazioni per servizi socio sanitari da terzi**	**Tot. Altre prestazioni per servizi socio sanitari da terzi**	**€.**	**3.169**	**6.112**	***2.943***
		MISURA RSA APERTA	€.	1.988	3.170	*1.182*
		MISURA RESIDENZIALITA' LEGGERA/ASSISTITA	€.	289	432	*143*
		MISURA RESIDENZIALITA' LEGGERA PER RELIGIOSI	€.		2	*2*
		MISURA MINORI CON GRAVISSIMA DISABILITA'	€.	22	85	*63*
		MISURA COMUNITA' MINORI - MINORI VITTIME DI ABUSO/VIOLENZA/MALTRATTAMENTO	€.			*0*

RLS CRIBA

		MISURA AZIONE INNOVATIVA A FAVORE DEI MINORI IN STATO DI ABBANDONO INSERITI NEL PERCORSO DI ADOZIONE	€.			*0*
		SPERIMENTAZIONI AREA RIABILITAZ MINORI	€.	685	727	*42*
		SPERIMENTAZIONI AREA CASE MANAGEMENT	€.	58	72	*14*
		VOUCHER RSA	€.		1.315	*1.315*
		SPERIMENTAZIONI AREA CONSULTORI FAMILIARI	€.	83		*(83)*
		AZIONE DIPENDENZE RIDUZIONE RISCHIO DANNO	€.	26		*(26)*
		CONCLUSIONE MISURA 5 GAP	€.	13		*(13)*
		VOUCHER B1 MINORI DISABILI GRAV. - DGR 4249/201	€.	5	57	*52*
		SENTENZE TAR	€.		227	*227*
		COSTI PIL	€.		25	*25*
			€.			*0*
			€.			*0*
			€.			*0*
			€.			*0*

F.to Il Responsabile Economico Finanziario ai sensi D.Lgs. 39/93

RISCRIBA

SCHEDA DI DETTAGLIO NATURA DEGLI ACCANTONAMENTI **Consuntivo** **ATS DELLA VAL PADANA**

COD_COGE_NI	Voce Bilancio	Ente concedente (se relativo a contributo)	nr. atto di assegnazione (se relativo a contributo)	Descrizione Accantonamento		*Consuntivo al 31/12/2016*	*Consuntivo al 31/12/2017*	*Variazione*
4.20.60.10.080.000.00.000	**Altri accantonamenti per rischi**			**Tot. Altri accantonamenti per rischi**	**€.**	***0***	***0***	***0***
				Accantonamento franchigia su sinistri	€.	-	-	*0*
					€.			*0*
					€.			*0*
					€.			*0*
					€.			*0*
					€.			*0*
				Accantonamento per contenzioso con soggetti/enti diversi: spese legali e risarcimenti (escluso personale)	€.	-	-	*0*
					€.			*0*
					€.			*0*
					€.			*0*
					€.			*0*
					€.			*0*
				Accantonamento per rischi su crediti	€.	-	-	*0*
					€.			*0*
					€.			*0*
					€.			*0*
					€.			*0*
					€.			*0*
				Accantonamenti per altri rischi di varia natura	€.	-	-	*0*
					€.			*0*
					€.			*0*
					€.			*0*
					€.			*0*
					€.			*0*
					€.			*0*
					€.			*0*
					€.			*0*
					€.			*0*
					€.			*0*
					€.			*0*
					€.			*0*
					€.			*0*
					€.			*0*
					€.			*0*
					€.			*0*
4.20.60.80.010.000.00.000	**Altri Accantonamenti**			**Tot. Altri Accantonamenti**	**€.**	***1.214***	***1.705***	***491***
				Accantonamenti per applicazioni leggi e decreti (vari)	€.	**4**	**1.015**	*1.011*
				- Acc.to Legge Balduzzi L.Professione	€.	4	4	*0*
				- Acc.to Fondo Perequazione L. Professione	€.			*0*
				Acc.to sanzioni prot. 2863 del 30/1/2018	€.		1.011	*1.011*
					€.			*0*
					€.			*0*
					€.			*0*

PISO BRIDGE

				Accantonamenti per Comitato Etico	€.			0
				Accantonamento per libera professione	€.			0
				Accantonamenti per recuperi NOC	€.	697	214	(483)
				Accantonamento premi operosità	€.			0
				Accantonamento proventi Call Center Regionale	€.	471	441	(30)
				Accantonamenti per maggiori entrate proprie, proventi straordinari e sopravvenienze attive	€.	**42**	**-**	(42)
				acc.to quota finalizzata sanzioni	€.	42		(42)
					€.			0
					€.			0
					€.			0
					€.			0
					€.			0
				Accantonamento costi personale	€.			0
				Accantonamento costi beni	€.			0
				Accantonamento costi servizi	€.			0
				Accantonamento altri oneri e spese	€.	**-**	**-**	0
					€.			0
					€.			0
					€.			0
					€.			0
					€.			0
				Accantonamento spese socio-sanitarie DG famiglia (solo per ATS)	€.	**-**	**35**	35
				QUOTA PIL 2017 NON SPESA	€.		35	35
					€.			0
					€.			0
					€.			0
					€.			0
4.20.60.80.015.000.00.000	**Altri Accantonamenti (ASSI)**			**Tot. Altri Accantonamenti (ASSI)**	**€.**	***0***	***0***	***0***
				Accantonamenti per applicazioni leggi e decreti (vari)	€.	**-**	**-**	0
					€.			0
					€.			0
					€.			0
					€.			0
					€.			0
					€.			0
					€.			0
					€.			0
					€.			0
					€.			0
					€.			0
					€.			0
					€.			0
					€.			0
					€.			0
					€.			0
					€.			0

RIS.C.BI.B.A

					€.			0
					€.			0
					€.			0
					€.			0
				Accantonamento altri oneri e spese	€.	-	-	0
					€.			0
					€.			0
					€.			0
					€.			0
					€.			0
				Accantonamento spese socio-sanitarie DG welfare	€.	-	-	0
					€.			0
					€.			0
					€.			0
					€.			0
					€.			0

F.to Il Responsabile Economico Finanziario ai sensi D.Lgs. 39/93

PRESCRIBA

SCHEDA DI DETTAGLIO NATURA ECONOMICA DEI PROVENTI E ONERI STRAORDINARI **ATS DELLA VAL PADANA**

COD_COGE_NI	Voce Bilancio	Descrizione		Consuntivo al 31/12/2016	Consuntivo al 31/12/2017	Variazione
7.10.10.80.000.000.00.000	**Altre Plusvalenze**	**Tot. Altre Plusvalenze**	**€.**	***0***	***1***	***1***
		STRALCIO CONTRIBUTO PER DISMISSIONE BENI	€.		1	*1*
			€.			*0*
			€.			*0*
			€.			*0*
			€.			*0*
			€.			*0*
			€.			*0*
			€.			*0*
			€.			*0*
			€.			*0*
			€.			*0*
			€.			*0*
			€.			*0*
			€.			*0*
			€.			*0*
7.10.30.80.000.000.00.000	**Altre sopravvenienze e insussistenze attive verso terzi**	**Tot. Altre sopravvenienze e insussistenze attive verso terzi**	**€.**	***144***	***791***	***647***
		Cessione sangue	€.	**-**	**-**	*0*
			€.			*0*
			€.			*0*
			€.			*0*
		Contributi	€.	**6**	**326**	*320*
		verso Regione per recuperi prestazioni anni precedenti erogatori accreditati	€.	6	326	*320*
			€.			*0*
			€.			*0*
		Fitti attivi	€.	**-**	**7**	*7*
		FITTI ANNO PRECEDENTI	€.		7	*7*
			€.			*0*
			€.			*0*
		Interessi di mora	€.	**-**	**-**	*0*
			€.			*0*
			€.			*0*
			€.			*0*
		Libera Professione	€.	**-**	**-**	*0*
			€.			*0*
			€.			*0*
			€.			*0*
		Prestazioni	€.	**60**	**123**	*63*
		RICAVI RILEVATI DOPO LA CHIUSURA	€.	60	37	*(23)*
		STIMA ECCESSIVA FATTURE DA RICEVERE 2016 NOLEGGI	€.		33	*33*
		RETTIFICA COSTI 2016	€.		53	*53*
		Sanzioni	€.	**-**	**69**	*69*
		RICAVI 2016 RILEVATI DOPO LA CHIUSURA	€.		69	*69*
			€.			*0*
			€.			*0*

BOZZA

		Ticket	€.	-	-	0
			€.			0
			€.			0
			€.			0
		Altri ricavi e proventi	€.	**78**	**266**	188
		SOPRAVVENIENZE RIFERITE AL 2016	€.		249	249
		REGOLAZIONE ATTIVE PREMI ASSICURATIVI	€.		17	17
		incasso cauzione pregressa	€.	78		(78)
7.10.80.10.000.000.00.000	**Altri Proventi Straordinari**	**Tot. Altri Proventi Straordinari**	**€.**	***989***	***1.726***	***737***
		Altri ricavi e proventi	€.	-	-	0
			€.			0
			€.			0
			€.			0
			€.			0
			€.			0
		Rimborsi e recuperi costi	€.	-	-	0
			€.			0
			€.			0
			€.			0
			€.			0
		Utilizzi fondi	€.	**989**	**1.726**	737
		chiusura fondi rinn.contrattuali dipendenti	€.	195	473	278
		chiusura fondi rinn.contrattuali sumai	€.	2		(2)
		chiusura fondi rinn.contrattuali MMG PLS MCA	€.	792	1.253	461
						0
7.20.10.10.000.000.00.000	**Minusvalenze**	**Tot. Minusvalenze**	**€.**	***0***	***1***	***1***
		DISMISSIONE BENI FUORI USO	€.		1	1
			€.			0
			€.			0
			€.			0
			€.			0
			€.			0
			€.			0
			€.			0
			€.			0
			€.			0
			€.			0
			€.			0
			€.			0
			€.			0
7.20.40.80.000.000.00.000	**Altre sopravvenienze e insussistenze passive verso terzi**	**Tot. Altre sopravvenienze e insussistenze passive verso terzi**	**€.**	***19***	***131***	***112***
		Assistenza fuori regione: prestazioni non soggette a compensazione	€.	-	-	0
			€.			0
			€.			0
			€.			0
		Assicurazioni	€.	-	**10**	10
			€.		10	10
			€.			0
			€.			0
		Beni	€.	-	-	0

RUC - DGA

			€.			0
			€.			0
			€.			0
		Altri servizi	€.	**5**	**76**	71
			€.	5	76	71
			€.			0
			€.			0
		Fitti passivi	€.	**-**	**-**	0
			€.			0
			€.			0
			€.			0
		Furti	€.	**8**	**-**	(8)
		Furto cassa laboratorio	€.	8		(8)
			€.			0
			€.			0
		Interessi passivi	€.	**-**	**-**	0
			€.			0
			€.			0
			€.			0
		Libera Professione	€.	**-**	**-**	0
			€.			0
			€.			0
			€.			0
		Oneri tributari	€.	**-**	**-**	0
			€.			0
			€.			0
			€.			0
		Personale	€.	**-**	**11**	11
		ONERI PREVIDENZIALI ARRETRATI	€.		11	11
			€.			0
			€.			0
		Rimborsi assistiti	€.	**1**	**-**	(1)
			€.	1		(1)
			€.			0
			€.			0
		Rimborsi e recuperi costi	€.	**-**	**-**	0
			€.			0
			€.			0
			€.			0
		Utenze	€.	**2**	**30**	28
		Spese condominiali	€.	2		(2)
		Utenze	€.		30	30
			€.			0
		Rettifiche ricavi da prestazioni sanitarie	€.	**3**	**4**	1
		NC su prestazioni veterinarie	€.	3	4	1
			€.			0
			€.			0
		Rettifiche altri ricavi e proventi	€.	**-**	**-**	0
			€.			0
			€.			0
			€.			0
7.20.80.10.000.000.00.000	**Altri Oneri Straordinari**	**Tot. Altri Oneri Straordinari**	**€.**	***325***	***0***	***(325)***
		Altri costi e oneri	€.	**325**	**-**	(325)

RICORDA

		rilevazione ENPAV anni arretrati	€.	325		*(325)*
			€.			*0*
			€.			*0*
			€.			*0*
			€.			*0*
			€.			*0*
			€.			*0*
			€.			*0*
			€.			*0*
			€.			*0*
			€.			*0*
			€.			*0*
			€.			*0*
			€.			*0*

F.to Il Responsabile Economico Finanziario ai sensi D.Lgs. 39/93

RIS.C.R.I.B.A.

Stato Patrimoniale (D.Lgs. 23/6/2011 - n. 118) Anno: 2017

Nome dell'Azienda

327 ATS DELLA VAL PADANA

Dati in €./1.000 - Anno: 2017 - Consuntivo

Codice	SCHEMA DI STATO PATRIMONIALE	Bilancio Consuntivo - Totale 2016	Bilancio attività sanitaria - Consuntivo 2016	Bilancio attività ricerca - Consuntivo 2016	Bilancio attività socio assistenziale - Consuntivo 2016	Bilancio Consuntivo -Totale 2017	Bilancio attività sanitaria - Consuntivo 2017	Bilancio attività ricerca - Consuntivo 2017	Bilancio attività socio assistenziale - Consuntivo 2017			Bilancio Consuntivo - Totale 2016	Bilancio Consuntivo -Totale 2017	Variazioni 2017/2016 Importo	Variazioni 2017/2016 %
A	ATTIVO														
AA	**A) IMMOBILIZZAZIONI**														
AA1	**A.I) IMMOBILIZZAZIONI IMMATERIALI**	**470**	**430**	**0**	**40**	**199**	**176**	**0**	**23**			**470**	**199**	**-271**	**-57,66%**
AA11	A.I.1) Costi di impianto e di ampliamento	0	0	0	0	0	0	0	0			0	0	0	0,00%
AA12	A.I.2) Costi di ricerca e sviluppo	0	0	0	0	0	0	0	0			0	0	0	0,00%
AA13	A.I.3) Diritti di brevetto e diritti di utilizzazione delle opere dell'ingegno	0	0	0	0	0	0	0	0			0	0	0	0,00%
AA14	A.I.4) Immobilizzazioni immateriali in corso e acconti	0	0	0	0	0	0	0	0			0	0	0	0,00%
AA15	A.I.5) Altre immobilizzazioni immateriali.	470	430	0	40	199	176	0	23			470	199	-271	-57,66%
AA2	**A.II) IMMOBILIZZAZIONI MATERIALI**	**21.990**	**21.986**	**0**	**4**	**21.658**	**21.655**	**0**	**3**			**21.990**	**21.658**	**-332**	**-1,51%**
AA21	A.II.1) Terreni	432	432	0	0	432	432	0	0			432	432	0	0,00%
AA21a	A.II.1.a) Disponibili	4	4	0	0	4	4	0	0			4	4	0	0,00%
AA21b	A.II.1.b) Indisponibili	428	428	0	0	428	428	0	0			428	428	0	0,00%
AA22	A.II.2) Fabbricati	18.989	18.989	0	0	17.984	17.984	0	0			18.989	17.984	-1.005	-5,29%
AA22a	A.II.2.a) Fabbricati non strumentali (disponibili).	0	0	0	0	0	0	0	0			0	0	0	0,00%
AA22b	A.II.2.b) Fabbricati strumentali (indisponibili)	18.989	18.989	0	0	17.984	17.984	0	0			18.989	17.984	-1.005	-5,29%
AA23	A.II.3) Impianti e macchinari	193	193	0	0	137	137	0	0			193	137	-56	-29,02%
AA24	A.II.4) Attrezzature sanitarie e scientifiche	54	54	0	0	19	19	0	0			54	19	-35	-64,81%
AA25	A.II.5) Mobili e arredi	41	41	0	0	21	21	0	0			41	21	-20	-48,78%
AA26	A.II.6) Automezzi	67	67	0	0	20	20	0	0			67	20	-47	-70,15%
AA27	A.II.7) Oggetti d'arte	0	0	0	0	0	0	0	0			0	0	0	0,00%
AA28	A.II.8) Altre immobilizzazioni materiali	303	299	0	4	190	187	0	3			303	190	-113	-37,29%
AA29	A.II.9) Immobilizzazioni materiali in corso e acconti	1.911	1.911	0	0	2.855	2.855	0	0	Entro 12 mesi	Oltre 12 mesi	1.911	2.855	944	49,40%
AA3	**A.III) IMMOBILIZZAZIONI FINANZIARIE con separata indicazione, per ciascuna voce dei crediti, degli importi esigibili entro l'esercizio successivo**	**0**	**0**	**0**	**0**	**0**	**0**	**0**	**0**	**0**	**0**	**0**	**0**	**0**	**0,00%**
AA31	A.III.1) Crediti finanziari	0	0	0	0	0	0	0	0	0	0	0	0	0	0,00%
AA31a	A.III.1.a) Crediti finanziari v/Stato	0	0	0	0	0	0	0	0	0	0	0	0	0	0,00%
AA31b	A.III.1.b) Crediti finanziari v/Regione	0	0	0	0	0	0	0	0	0	0	0	0	0	0,00%
AA31c	A.III.1.c) Crediti finanziari v/partecipate	0	0	0	0	0	0	0	0	0	0	0	0	0	0,00%
AA31d	A.III.1.d) Crediti finanziari v/altri	0	0	0	0	0	0	0	0	0	0	0	0	0	0,00%
AA32	A.III.2) Titoli	0	0	0	0	0	0	0	0	0	0	0	0	0	0,00%
AA32a	A.III.2.a) Partecipazioni	0	0	0	0	0	0	0	0	0	0	0	0	0	0,00%
AA32b	A.III.2.b) Altri titoli	0	0	0	0	0	0	0	0	0	0	0	0	0	0,00%
AA_T	**TOTALE A)**	**22.460**	**22.416**	**0**	**44**	**21.857**	**21.831**	**0**	**26**			**22.460**	**21.857**	**-603**	**-2,68%**
AB	B) ATTIVO CIRCOLANTE														
AB1	**B.I) RIMANENZE**	**678**	**678**	**0**	**0**	**105**	**105**	**0**	**0**			**678**	**105**	**-573**	**-84,51%**
AB11	B.I.1) Rimanenze beni sanitari	620	620	0	0	5	5	0	0			620	5	-615	-99,19%
AB12	B.I.2) Rimanenze beni non sanitari	58	58	0	0	100	100	0	0			58	100	42	72,41%
AB13	B.I.3) Acconti per acquisti beni sanitari	0	0	0	0	0	0	0	0			0	0	0	0,00%
AB14	B.I.4) Acconti per acquisti beni non sanitari	0	0	0	0	0	0	0	0	Entro 12 mesi	Oltre 12 mesi	0	0	0	0,00%
AB2	**B.II) CREDITI - Con separata indicazione, per ciascuna voce, degli importi esigibili oltre l'esercizio successivo**	**341.991**	**340.817**	**0**	**1.174**	**346.309**	**344.876**	**0**	**1.433**	**12.475**	**461.910**	**341.991**	**346.309**	**4.318**	**1,26%**
AB21	B.II.1) Crediti v/ Stato	23	23	0	0	44	44	0	0	0	110	23	44	21	91,30%
AB21a	B.II.1.a) Crediti v/ Stato - parte corrente	0	0	0	0	42	42	0	0	0	42	0	42	42	0,00%
AB21a1	B.II.1.a.1) Crediti v/Stato per spesa corrente e acconti	0	0	0	0	42	42	0	0	0	42	0	42	42	0,00%
AB21a2	B.II.1.a.2) Crediti v/Stato - altro	0	0	0	0	0	0	0	0	0	0	0	0	0	0,00%
AB21b	B.II.1.b) Crediti v/ Stato - investimenti	0	0	0	0	0	0	0	0	0	0	0	0	0	0,00%
AB21c	B.II.1.c) Crediti v/ Stato - per ricerca	0	0	0	0	0	0	0	0	0	0	0	0	0	0,00%
AB21c1	B.II.1.c.1) Crediti v/ministero della Salute per ricerca corrente	0	0	0	0	0	0	0	0	0	0	0	0	0	0,00%
AB21c2	B.II.1.c.2) Crediti v/ministero della Salute per ricerca finalizzata	0	0	0	0	0	0	0	0	0	0	0	0	0	0,00%
AB21c3	B.II.1.c.3) Crediti v/Stato per ricerca - altre Amministrazioni centrali	0	0	0	0	0	0	0	0	0	0	0	0	0	0,00%
AB21c4	B.II.1.c.4) Crediti v/Stato - Investimenti per ricerca	0	0	0	0	0	0	0	0	0	0	0	0	0	0,00%
AB21d	B.II.1.d) Crediti v/Prefetture	23	23	0	0	2	2	0	0	0	68	23	2	-21	-91,30%
AB22	B.II.2) Crediti v/ Regione	303.858	303.169	0	689	322.884	321.869	0	1.015	6	431.646	303.858	322.884	19.026	6,26%
AB22a	B.II.2.a) Crediti v/ regione - parte corrente	300.905	300.216	0	689	321.135	320.120	0	1.015	6	429.747	300.905	321.135	20.230	6,72%
AB22a1	B.II.2.a.1) Crediti v/ regione per spesa corrente	300.905	300.216	0	689	321.135	320.120	0	1.015	6	429.747	300.905	321.135	20.230	6,72%
AB22a1a	B.II.2.a.1.a) Crediti v/Regione o Provincia Autonoma per finanziamento sanitario ordinario corrente	258.622	257.933	0	689	293.299	292.284	0	1.015	0	399.309	258.622	293.299	34.677	13,41%
AB22a1b	B.II.2.a.1.b) Crediti v/Regione o Provincia Autonoma per finanziamento sanitario aggiuntivo corrente LEA	0	0	0	0	0	0	0	0	0	0	0	0	0	0,00%
AB22a1c	B.II.2.a.1.c) Crediti v/Regione o Provincia Autonoma per finanziamento sanitario aggiuntivo corrente extra LEA	0	0	0	0	0	0	0	0	0	0	0	0	0	0,00%
AB22a1d	B.II.2.a.1.d) Crediti v/Regione o Provincia Autonoma per spesa corrente - altro	42.283	42.283	0	0	27.836	27.836	0	0	6	30.438	42.283	27.836	-14.447	-34,17%
AB22a2	B.II.2.a.2) Crediti v/ regione per ricerca	0	0	0	0	0	0	0	0	0	0	0	0	0	0,00%
AB22b	B.II.2.b) Crediti v/ regione - Patrimonio Netto	2.953	2.953	0	0	1.749	1.749	0	0	0	1.899	2.953	1.749	-1.204	-40,77%
AB22b1	B.II.2.b.1) Crediti v/Regione o Provincia Autonoma per finanziamento per investimenti	2.719	2.719	0	0	1.515	1.515	0	0	0	1.665	2.719	1.515	-1.204	-44,28%
AB22b2	B.II.2.b.2) Crediti v/Regione o Provincia Autonoma per incremento fondo di dotazione	0	0	0	0	0	0	0	0	0	0	0	0	0	0,00%
AB22b3	B.II.2.b.3) Crediti v/Regione o Provincia Autonoma per ripiano perdite	0	0	0	0	0	0	0	0	0	0	0	0	0	0,00%
AB22b4	B.II.2.b.4) Crediti v/Regione o Provincia Autonoma per ricostituzione risorse da investimenti esercizi precedenti	234	234	0	0	234	234	0	0	0	234	234	234	0	0,00%
AB23	B.II.3) Crediti v/Comuni	231	82	0	149	115	25	0	90	21	123	231	115	-116	-50,22%
AB24	B.II.4) Crediti v/ aziende sanitarie pubbliche e acconto quota FSR da distribuire	32.243	31.972	0	271	18.230	17.960	0	270	11.876	21.306	32.243	18.230	-14.013	-43,46%
AB24a	B.II.4.a) Crediti v/ aziende sanitarie pubbliche della regione	32.108	31.837	0	271	18.068	17.798	0	270	0	0	32.108	18.068	-14.040	-43,73%
AB24a1	B.II.4.a.1) Crediti v/ ATS per operazioni di conferimento/scorporo LR23/2015	0	0	0	0	0	0	0	0	0	0	0	0	0	0,00%
AB24a2	B.II.4.a.2) Crediti v/ ASST per operazioni di conferimento/scorporo LR23/2015	23.151	23.151	0	0	11.496	11.496	0	0	10.879	12.113	23.151	11.496	-11.655	-50,34%
AB24a3	B.II.4.a.3) Crediti v/ aziende sanitarie pubbliche della regione	8.957	8.686	0	271	6.572	6.302	0	270	895	8.971	8.957	6.572	-2.385	-26,63%
AB24b	B.II.4.b) Crediti v/aziende san. pubbliche fuori regione	135	135	0	0	162	162	0	0	102	222	135	162	27	20,00%
AB25	B.II.5) Crediti v/società partecipate e/o enti dipendenti della Regione	4	4	0	0	17	17	0	0	0	34	4	17	13	325,00%
AB26	B.II.6) Crediti v/Erario	72	70	0	2	84	84	0	0	51	117	72	84	12	16,67%
AB27	B.II.7) Crediti v/ altri	5.560	5.497	0	63	4.935	4.877	0	58	521	8.574	5.560	4.935	-625	-11,24%
AB3	**B.III) ATTIVITA' FINANZIARIE CHE NON COSTITUISCONO IMMOBILIZZAZIONI**	**0**	**0**	**0**	**0**	**0**	**0**	**0**	**0**			**0**	**0**	**0**	**0,00%**
AB31	B.III.1) Partecipazioni che non costituiscono immobilizzazioni	0	0	0	0	0	0	0	0			0	0	0	0,00%
AB32	B.III.2) Titoli che non costituiscono immobilizzazioni	0	0	0	0	0	0	0	0			0	0	0	0,00%
AB4	**B.IV) DISPONIBILITA' LIQUIDE**	**39.440**	**28.162**	**0**	**11.278**	**42.705**	**34.705**	**0**	**8.000**			**39.440**	**42.705**	**3.265**	**8,28%**
AB41	B.IV.1) Cassa	15	15	0	0	8	8	0	0			15	8	-7	-46,67%
AB42	B.IV.2) Istituto tesoriere	0	0	0	0	0	0	0	0			0	0	0	0,00%
AB43	B.IV.3) Tesoreria unica	39.338	28.060	0	11.278	42.627	34.627	0	8.000			39.338	42.627	3.289	8,36%
AB44	B.IV.4) Conto corrente postale	87	87	0	0	70	70	0	0			87	70	-17	-19,54%
AB_T	**TOTALE B)**	**382.109**	**369.657**	**0**	**12.452**	**389.119**	**379.686**	**0**	**9.433**			**382.109**	**389.119**	**7.010**	**1,83%**
AC	C) RATEI E RISCONTI ATTIVI														
AC1	C.I) Ratei attivi	0	0	0	0	0	0	0	0			0	0	0	0,00%
AC2	C.II) Risconti attivi	5.289	5.289	0	0	5.641	5.641	0	0			5.289	5.641	352	6,66%
AC_T	**TOTALE C)**	**5.289**	**5.289**	**0**	**0**	**5.641**	**5.641**	**0**	**0**			**5.289**	**5.641**	**352**	**6,66%**
AC_TT	**TOTALE ATTIVO (A+B+C)**	**409.858**	**397.362**	**0**	**12.496**	**416.617**	**407.158**	**0**	**9.459**			**409.858**	**416.617**	**6.759**	**1,65%**
AD	D) CONTI D'ORDINE														
AD1	D.I) Canoni di leasing ancora da pagare	0	0	0	0	0	0	0	0			0	0	0	0,00%
AD2	D.II) Depositi cauzionali	0	0	0	0	0	0	0	0			0	0	0	0,00%
AD3	D.III) Beni in comodato	452	452	0	0	367	367	0	0			452	367	-85	-18,81%
AD4	D.IV) Altri conti d'ordine	2.871	2.871	0	0	1.944	1.944	0	0			2.871	1.944	-927	-32,29%
AD_T	**TOTALE D)**	**3.323**	**3.323**	**0**	**0**	**2.311**	**2.311**	**0**	**0**			**3.323**	**2.311**	**-1.012**	**-30,45%**
P	PASSIVO														
PA	**A) PATRIMONIO NETTO**														
PA1	A.I) Fondo di dotazione	1.750	1.750	0	0	1.750	1.750	0	0			1.750	1.750	0	0,00%
PA2	**A.II) Finanziamenti per investimenti**	**14.330**	**14.287**	**0**	**43**	**13.791**	**13.766**	**0**	**25**			**14.330**	**13.791**	**-539**	**-3,76%**
PA21	A.II.1) Finanziamenti per beni di prima dotazione	1.839	1.839	0	0	1.762	1.762	0	0			1.839	1.762	-77	-4,19%
PA22	A.II.2) Finanziamenti da Stato per investimenti	0	0	0	0	0	0	0	0			0	0	0	0,00%
PA22a	A.II.1.a) di cui Finanziamenti da Stato ex art. 20 L. 67/88	0	0	0	0	0	0	0	0			0	0	0	0,00%
PA22b	A.II.1.b) di cui Finanziamenti da Stato per ricerca	0	0	0	0	0	0	0	0			0	0	0	0,00%
PA22c	A.II.1.c) di cui Finanziamenti da Stato - Altri -	0	0	0	0	0	0	0	0			0	0	0	0,00%
PA23	A.II.3) Finanziamenti da Regione per investimenti	11.494	11.489	0	5	11.100	11.096	0	4			11.494	11.100	-394	-3,43%
PA24	A.II.4) Finanziamenti da altri soggetti pubblici per investimenti	180	180	0	0	186	186	0	0			180	186	6	3,33%
PA25	A.II.5) Finanziamenti per investimenti da rettifica contributi in conto esercizio	817	779	0	38	743	722	0	21			817	743	-74	-9,06%
PA3	A.III) Donazioni e lasciti vincolati a investimenti	1	1	0	0	1	1	0	0			1	1	0	0,00%
PA4	A.IV) Altre riserve	1.381	1.381	0	0	1.198	1.198	0	0			1.381	1.198	-183	-13,25%
PA5	A.V) Contributi per ripiano perdite	0	0	0	0	0	0	0	0			0	0	0	0,00%
PA6	A.VI) Utili (perdite) portate a nuovo	0	0	0	0	0	0	0	0			0	0	0	0,00%
PA7	A.VII) Utile (perdita) dell'esercizio	0	0	0	0	0	0	0	0			0	0	0	0,00%
PA_T	**TOTALE A)**	**17.462**	**17.419**	**0**	**43**	**16.740**	**16.715**	**0**	**25**			**17.462**	**16.740**	**-722**	**-4,13%**
PB	B) FONDI PER RISCHI E ONERI														
PB1	B.I) Fondi per imposte, anche differite	93	91	0	2	182	180	0	2			93	182	89	95,70%
PB2	B.II) Fondi per rischi	1.554	1.554	0	0	1.759	1.759	0	0			1.554	1.759	205	13,19%
PB3	B.III) Fondi da distribuire	0	0	0	0	0	0	0	0			0	0	0	0,00%
PB4	B.IV) Quota inutilizzata contributi di parte corrente vincolati	28.039	16.501	0	11.538	20.016	14.798	0	5.218			28.039	20.016	-8.023	-28,61%
PB5	B.V) Altri fondi	11.736	11.500	0	236	13.447	13.214	0	233			11.736	13.447	1.711	14,58%
PB_T	**TOTALE B)**	**41.422**	**29.646**	**0**	**11.776**	**35.404**	**29.951**	**0**	**5.453**			**41.422**	**35.404**	**-6.018**	**-14,53%**
PC	C) TRATTAMENTO FINE RAPPORTO														

FOR STAMPA

PC1	C.I) Premi operosità	565	565	0	0	565	565	0	0			565	565	0	0,00%
PC2	C.II) TFR personale dipendente	0	0	0	0	0	0	0	0			0	0	0	0,00%
PC_T	**TOTALE C)**	**565**	**565**	**0**	**0**	**565**	**565**	**0**	**0**			**565**	**565**	**0**	**0,00%**
PD	D) DEBITI con separata indicazione, per ciascuna voce, degli importi esigibili oltre l'esercizio successivo									Entro 12 mesi	Oltre 12 mesi				
PD1	D.I) Mutui passivi	0	0	0	0	0	0	0	0	0	0	0	0	0	0,00%
PD2	D.II) Debiti verso Stato	35	35	0	0	88	88	0	0	88	88	35	88	53	151,43%
PD3	D.III) Debiti verso Regione	194.662	194.662	0	0	194.859	194.859	0	0	0	194.859	194.662	194.859	197	0,10%
PD4	D.IV) Debiti verso Comuni	270	260	0	10	2.252	267	0	1.985	1.164	2.252	270	2.252	1.982	734,07%
PD5	D.V) Debiti verso Aziende sanitarie pubbliche	80.645	80.573	0	72	87.859	87.789	0	70	77.877	87.859	80.645	87.859	7.214	8,95%
PD5a	D.V.a) Debiti v/aziende sanitarie pubbliche della Regione per spesa corrente e mobilità	72	0	0	72	70	0	0	70	70	70	72	70	-2	-2,78%
PD5b	D.V.b) Debiti v/aziende sanitarie pubbliche della Regione per finanziamento sanitario aggiuntivo corrente LEA	0	0	0	0	0	0	0	0	0	0	0	0	0	0,00%
PD5c	D.V.c) Debiti v/aziende sanitarie pubbliche della Regione per finanziamento sanitario aggiuntivo corrente extra LEA	0	0	0	0	0	0	0	0	0	0	0	0	0	0,00%
PD5d	D.V.d) Debiti v/aziende sanitarie pubbliche della Regione per altre prestazioni	80.457	80.457	0	0	87.788	87.788	0	0	77.806	87.788	80.457	87.788	7.331	9,11%
PD5d1	D.V.d1) Debiti v/ ATS per operazioni di conferimento/scorporo LR23/2015	0	0	0	0	0	0	0	0	0	0	0	0	0	0,00%
PD5d2	D.V.d2) Debiti v/ ASST per operazioni di conferimento/scorporo LR23/2015	229	229	0	0	0	0	0	0	0	0	229	0	-229	-100,00%
PD5d3	D.V.d3) Debiti v/aziende sanitarie pubbliche della Regione per altre prestazioni	80.228	80.228	0	0	87.788	87.788	0	0	77.806	87.788	80.228	87.788	7.560	9,42%
PD5e	D.V.e) Debiti v/aziende sanitarie pubbliche della Regione per versamenti a patrimonio netto	0	0	0	0	0	0	0	0	0	0	0	0	0	0,00%
PD5f	D.v.f) Debiti v/aziende sanitarie pubbliche fuori regione	116	116	0	0	1	1	0	0	1	1	116	1	-115	-99,14%
PD6	D.VI) Debiti v/società partecipate e/o enti dipendenti della Regione	0	0	0	0	0	0	0	0	0	0	0	0	0	0,00%
PD7	D.VII) Debiti verso fornitori	51.942	51.289	0	653	57.976	56.612	0	1.364	52.730	57.976	51.942	57.976	6.034	11,62%
PD8	D.VIII) Debiti verso istituto tesoriere	14	14	0	0	20	20	0	0	0	0	14	20	6	42,86%
PD9	D.IX) Debiti tributari	3.209	3.209	0	0	3.297	3.297	0	0	3.297	3.297	3.209	3.297	88	2,74%
PD10	D.X) Debiti altri finanziatori	0	0	0	0	0	0	0	0	0	0	0	0	0	0,00%
PD11	D.XI) Debiti verso istituti previdenziali, assistenziali e sicurezza sociale	7.070	7.070	0	0	7.179	7.179	0	0	7.155	7.179	7.070	7.179	109	1,54%
PD12	D.XII) Altri debiti	12.549	11.548	0	1.001	10.363	9.801	0	562	5.659	9.801	12.549	10.363	-2.186	-17,42%
PD_T	**TOTALE D)**	**350.396**	**348.660**	**0**	**1.736**	**363.893**	**359.912**	**0**	**3.981**	**147.970**	**363.311**	**350.396**	**363.893**	**13.497**	**3,85%**
PE	E) RATEI E RISCONTI PASSIVI														
PE1	E.I) Ratei passivi	0	0	0	0	0	0	0	0			0	0	0	0,00%
PE2	E.II) Risconti passivi	13	13	0	0	15	15	0	0			13	15	2	15,38%
PE_T	**TOTALE E)**	**13**	**13**	**0**	**0**	**15**	**15**	**0**	**0**			**13**	**15**	**2**	**15,38%**
P_E_TT	**TOTALE PASSIVO (A+B+C+D+E)**	**409.858**	**396.303**	**0**	**13.555**	**416.617**	**407.158**	**0**	**9.459**			**409.858**	**416.617**	**6.759**	**1,65%**
PF	F) CONTI D'ORDINE														
PF1	F.I) Canoni di leasing ancora da pagare	0	0	0	0	0	0	0	0			0	0	0	0,00%
PF2	F.II) Depositi cauzionali	0	0	0	0	0	0	0	0			0	0	0	0,00%
PF3	F.III) Beni in comodato	452	452	0	0	367	367	0	0			452	367	-85	-18,81%
PF4	F.IV) Altri conti d'ordine	2.871	2.871	0	0	1.944	1.944	0	0			2.871	1.944	-927	-32,29%
PF_T	**TOTALE F)**	**3.323**	**3.323**	**0**	**0**	**2.311**	**2.311**	**0**	**0**			**3.323**	**2.311**	**-1.012**	**-30,45%**
	Quadratura	0	1.059	0	-1.059	0	0	0	0			0	0		

F.to Il Direttore Generale ai sensi D.Lgs. 39/93 ----------

F.to Il Responsabile Economico Finanziario ai sensi D.Lgs. 39/93 ----------

S.C.R.I.B.A.

Tabelle allegate alla nota integrativa di: ATS DELLA VAL PADANA
Stato patrimoniale al 31/12/2017

ATTIVITA' SOCIO-ASSISTENZIALE

(Dati in €./1.000)

1.00.00.00.000.000.00.000	**TOTALE ATTIVITA'**	€.	**409.858**	**416.617**	**6.759**
1.10.00.00.000.000.00.000	**A) IMMOBILIZZAZIONI**	€.	**22.460**	**21.857**	**(603)**

			Valore netto al 31/12/2016	Valore netto al 31/12/2017	Variazione											
1.10.10.00.000.000.00.000	**A.I. Immobilizzazioni immateriali**	€.	**470**	**199**	(271)				(33)							0 Quadratura Giroconti imm. immat. in corso conclu se

			Valore netto al 31/12/2016	Valore netto al 31/12/2017	Variazione											
1.10.10.10.000.000.00.000	**A.I.1 Costi di impianto e ampliamento**	€.	**0**	0	0				0							
1.10.10.10.010.000.00.000	**A.I.1.a) Costi di impianto e di ampliamento.**	€.	**0**	**0**	0	0	0	0	0	0	0	0	0	0	0	0

COD_COGE_NI	Descrizione		Valore netto al 31/12/2016	Valore netto al 31/12/2017	Variazione	Costo storico al 31/12/2016	Rivalutazione es. preced.	Svalutazioni es. preced.	Ulteriori trasferimenti / aggiornamenti LR23/2015	Giroconti (+/-)	Rivalutazione monetaria dell'esercizio	Rivalutazione economica dell'esercizio	Svalutazione dell'esercizio	Acquisizioni dell'esercizio e costruzioni in economia	Manutenzioni incrementative	Incrementi da immobil. In corso terminate	Cessioni d'esercizio (valore contabile netto)
1.10.10.10.010.010.00.000	Costi di impianto e di ampliamento (non sterilizzati)	€.	0	0	0	0	0	0	0	0	0	0	0	0	0	0	0
1.10.10.10.010.012.00.000	Costi di impianto e di ampliamento (sterilizzati)	€.	0	0	0	0	0	0	0	0	0	0	0	0	0	0	0

1.10.10.10.020.000.00.000	**A.I.1.b) Fondo ammortamento Costi di impianto e di ampliamento.**	€.	**0**	**0**	0	0	0	0	0	0	0

COD_COGE_NI	Descrizione		Valore netto al 31/12/2016	Valore netto al 31/12/2017	Variazione	Fondo ammortamento 31/12/2016	Ulteriori trasferimenti / aggiornamenti LR23/2015	Giroconti (+/-)	Cessioni d'esercizio (storno fondo beni dismessi)	Ammortamenti dell'esercizio
1.10.10.10.020.010.00.000	F.do amm. Costi di impianto e di ampliamento (non sterilizzati)	€.	0	0	0	0	0	0	0	0
1.10.10.10.020.012.00.000	F.do amm. Costi di impianto e di ampliamento (sterilizzati)	€.	0	0	0	0	0	0	0	0

			Valore netto al 31/12/2016	Valore netto al 31/12/2017	Variazione											
1.10.10.20.000.000.00.000	**A.I.2 Costi di ricerca e sviluppo.**	€.	**0**	**0**	0				0							
1.10.10.20.010.000.00.000	**A.I.2.a) Costi di ricerca e sviluppo.**	€.	**0**	**0**	0	0	0	0	0	0	0	0	0	0	0	0

COD_COGE_NI	Descrizione		Valore netto al 31/12/2016	Valore netto al 31/12/2017	Variazione	Costo storico al 31/12/2016	Rivalutazione es. preced.	Svalutazioni es. preced.	Ulteriori trasferimenti / aggiornamenti LR23/2015	Giroconti (+/-)	Rivalutazione monetaria dell'esercizio	Rivalutazione economica dell'esercizio	Svalutazione dell'esercizio	Acquisizioni dell'esercizio e costruzioni in economia	Manutenzioni incrementative	Incrementi da immobil. In corso terminate	Cessioni d'esercizio (valore contabile netto)
1.10.10.20.010.010.00.000	Costi di ricerca e sviluppo (non sterilizzati)	€.	0	0	0	0	0	0	0	0	0	0	0	0	0	0	0
1.10.10.20.010.012.00.000	Costi di ricerca e sviluppo (sterilizzati)	€.	0	0	0	0	0	0	0	0	0	0	0	0	0	0	0

1.10.10.20.020.000.00.000	**A.I.2.b) Fondo ammortamento Costi di ricerca e sviluppo.**	€.	**0**	**0**	0	0	0	0	0	0	0

COD_COGE_NI	Descrizione		Valore netto al 31/12/2016	Valore netto al 31/12/2017	Variazione	Fondo ammortamento 31/12/2016	Ulteriori trasferimenti / aggiornamenti LR23/2015	Giroconti (+/-)	Cessioni d'esercizio (storno fondo beni dismessi)	Ammortamenti dell'esercizio
1.10.10.20.020.010.00.000	F.do amm. Costi di ricerca e sviluppo (non sterilizzati)	€.	0	0	0	0	0	0	0	0
1.10.10.20.020.012.00.000	F.do amm. Costi di ricerca e sviluppo (sterilizzati)	€.	0	0	0	0	0	0	0	0

			Valore netto al 31/12/2016	Valore netto al 31/12/2017	Variazione											
1.10.10.30.000.000.00.000	**A.I.3 Diritti di brevetto e diritti di utilizzazione delle opere dell'ingegno.**	€.	**0**	**0**	0				0							
1.10.10.30.010.000.00.000	**A.I.3.a) Diritti di brevetto e diritti di utilizzazione delle opere dell'ingegno - Attività di ricerca**	€.	**0**	**0**	0	0	0	0	0	0	0	0	0	0	0	0

COD_COGE_NI	Descrizione		Valore netto al 31/12/2016	Valore netto al 31/12/2017	Variazione	Costo storico al 31/12/2016	Rivalutazione es. preced.	Svalutazioni es. preced.	Ulteriori trasferimenti / aggiornamenti LR23/2015	Giroconti (+/-)	Rivalutazione monetaria dell'esercizio	Rivalutazione economica dell'esercizio	Svalutazione dell'esercizio	Acquisizioni dell'esercizio e costruzioni in economia	Manutenzioni incrementative	Incrementi da immobil. In corso terminate	Cessioni d'esercizio (valore contabile netto)
1.10.10.30.010.010.00.000	Diritti di brevetto industriale - Attività di ricerca - (Non sterilizzati)	€.	0	0	0	0	0	0	0	0	0	0	0	0	0	0	0
1.10.10.30.010.012.00.000	Diritti di brevetto industriale - Attività di ricerca - (Sterilizzati)	€.	0	0	0	0	0	0	0	0	0	0	0	0	0	0	0
1.10.10.30.010.020.00.000	Diritti di utilizzazione delle opere dell'ingegno - Attività di ricerca - (Non sterilizzati)	€.	0	0	0	0	0	0	0	0	0	0	0	0	0	0	0
1.10.10.30.010.022.00.000	Diritti di utilizzazione delle opere dell'ingegno - Attività di ricerca - (Sterilizzati)	€.	0	0	0	0	0	0	0	0	0	0	0	0	0	0	0

1.10.10.30.020.000.00.000	**A.I.3.b) Fondo ammortamento Diritti di brevetto e diritti di utilizzazione delle opere dell'ingegno - Attività di ricerca**	€.	**0**	**0**	0	0	0	0	0	0	0

COD_COGE_NI	Descrizione		Valore netto al 31/12/2016	Valore netto al 31/12/2017	Variazione	Fondo ammortamento 31/12/2016	Ulteriori trasferimenti / aggiornamenti LR23/2015	Giroconti (+/-)	Cessioni d'esercizio (storno fondo beni dismessi)	Ammortamenti dell'esercizio
1.10.10.30.020.010.00.000	F.do amm. Diritti di brevetto industriale -Ricerca -(Non sterilizzati)	€.	0	0	0	0	0	0	0	0
1.10.10.30.020.012.00.000	F.do amm. Diritti di brevetto industriale -Ricerca -(Sterilizzati)	€.	0	0	0	0	0	0	0	0
1.10.10.30.020.020.00.000	F.do amm. Diritti di utilizzazione delle opere dell'ingegno - Ricerca - (Non sterilizzati)	€.	0	0	0	0	0	0	0	0
1.10.10.30.020.022.00.000	F.do amm. Diritti di utilizzazione delle opere dell'ingegno - Ricerca - (Sterilizzati)	€.	0	0	0	0	0	0	0	0

1.10.10.30.030.000.00.000	**A.I.3.c) Diritti di brevetto e diritti di utilizzazione delle opere dell'ingegno - Altri**	€.	**0**	**0**	0	0	0	0	0	0	0	0	0	0	0	0	0

COD_COGE_NI	Descrizione		Valore netto al 31/12/2016	Valore netto al 31/12/2017	Variazione	Costo storico al 31/12/2016	Rivalutazione es. preced.	Svalutazioni es. preced.	Ulteriori trasferimenti / aggiornamenti LR23/2015	Giroconti (+/-)	Rivalutazione monetaria dell'esercizio	Rivalutazione economica dell'esercizio	Svalutazione dell'esercizio	Acquisizioni dell'esercizio e costruzioni in economia	Manutenzioni incrementative	Incrementi da immobil. In corso terminate	Cessioni d'esercizio (valore contabile netto)
1.10.10.30.030.010.00.000	Diritti di brevetto industriale - Altri - (Non sterilizzati)	€.	0	0	0	0	0	0	0	0	0	0	0	0	0	0	0
1.10.10.30.030.012.00.000	Diritti di brevetto industriale - Altri - (Sterilizzati)	€.	0	0	0	0	0	0	0	0	0	0	0	0	0	0	0
1.10.10.30.030.020.00.000	Diritti di utilizzazione delle opere dell'ingegno - Altri - (Non sterilizzati)	€.	0	0	0	0	0	0	0	0	0	0	0	0	0	0	0
1.10.10.30.030.022.00.000	Diritti di utilizzazione delle opere dell'ingegno - Altri - (Sterilizzati)	€.	0	0	0	0	0	0	0	0	0	0	0	0	0	0	0

ASSOBIBA

10.30.040.000.00.000	**A.I.3.d) Fondo ammortamento Diritti di brevetto e diritti di utilizzazione delle opere dell'ingegno - Attività di ricerca**	€.	0	0	0	0			0	0	0	0				

COD_COGE_NI	Descrizione		Valore netto al 31/12/2016	Valore netto al 31/12/2017	Variazione	Fondo ammortamento 31/12/2016	Ulteriori trasferimenti / aggiornamenti L.R.23/2015	Giroconti (+/-)	Cessioni d'esercizio (storno fondo beni dismessi)	Ammortamenti dell'esercizio
1.10.10.30.040.010.00.000	F.do amm. Diritti di brevetto industriale -Altri -(Non sterilizzati)	€.	0	0	0	0	0	0	0	0
1.10.10.30.040.012.00.000	F.do amm. Diritti di brevetto industriale -Altri -(Sterilizzati)	€.	0	0	0	0	0	0	0	0
1.10.10.30.040.020.00.000	F.do amm. Diritti di utilizzazione delle opere dell'ingegno - Altri - (Non sterilizzati)	€.	0	0	0	0	0	0	0	0
1.10.10.30.040.022.00.000	F.do amm. Diritti di utilizzazione delle opere dell'ingegno - Altri - (Sterilizzati)	€.	0	0	0	0	0	0	0	0

			Valore netto al 31/12/2016	Valore netto al 31/12/2017	Variazione													
1.10.10.40.000.000.00.000	**A.I.4 Immobilizzazioni immateriali in corso e acconti**	€.	0	0	0	0	0	0	0	0	0	0	0	0	0	0	0	0

COD_COGE_NI	Descrizione		Valore netto al 31/12/2016	Valore netto al 31/12/2017	Variazione	Costo storico al 31/12/2016	Rivalutazione monetaria es. preced.	Svalutazioni es. preced.	Ulteriori trasferimenti / aggiornamenti L.R.23/2015	Giroconti (+/-)	Rivalutazione monetaria dell'esercizio	Rivalutazione economica dell'esercizio	Svalutazione dell'esercizio	Capitalizzazioni dell'esercizio	Manutenzioni incrementative	Interessi capitalizzati dell'esercizio	Valore definitivo (*) cespite completato
1.10.10.40.010.000.00.000	Immobiliz. Immateriali in corso di esecuzione	€.	0	0	0	0	0	0	0	0	0	0	0	0	0	0	0
1.10.10.40.020.000.00.000	Acconti su future immobiliz. Immateriali	€.	0	0	0	0	0	0	0	0	0	0	0	0	0	0	0

(*) Il valore definitivo del cespite immateriale completato è pari al totale delle capitalizzazioni effettuate ed ha contropartita (in Dare) nella rispettiva voce di bilancio in cui va indicato il cespite finito.

			Valore netto al 31/12/2016	Valore netto al 31/12/2017	Variazione													
1.10.10.50.000.000.00.000	**A.I.5 Altre immobilizzazioni immateriali.**	€.	470	199	(271)	470	0	0	0	(33)	(9)	(238)	0	0	0	0	9
1.10.10.50.010.000.00.000	**A.I.5.a) Concessioni, licenze, marchi e diritti simili**	€.	1.884	1.663	(21)	1.884	0	0	(12)	0	0	0	0	0	0	0	9

COD_COGE_NI	Descrizione		Valore netto al 31/12/2016	Valore netto al 31/12/2017	Variazione	Costo storico al 31/12/2016	Rivalutazione es. preced.	Svalutazioni es. preced.	Ulteriori trasferimenti / aggiornamenti L.R.23/2015	Giroconti (+/-)	Rivalutazione monetaria dell'esercizio	Rivalutazione economica dell'esercizio	Svalutazione dell'esercizio	Acquisizioni dell'esercizio e costruzioni in economia	Manutenzioni incrementative	Incrementi da immobil. In corso terminate	Cessioni d'esercizio (valore contabile netto)
1.10.10.50.010.010.00.000	Concessioni (Non sterilizzate)	€.	0	0	0	0	0	0	0	0	0	0	0	0	0	0	0
1.10.10.50.010.012.00.000	Concessioni (Sterilizzate)	€.	0	0	0	0	0	0	0	0	0	0	0	0	0	0	0
1.10.10.50.010.020.00.000	Licenze d'uso (Non sterilizzate)	€.	695	675	(20)	695	0	0	(11)	0	0	0	0	0	0	0	9
1.10.10.50.010.022.00.000	Licenze d'uso (Sterilizzate)	€.	1.189	1.188	(1)	1.189	0	0	(1)	0	0	0	0	0	0	0	0
1.10.10.50.010.030.00.000	Marchi (Non sterilizzati)	€.	0	0	0	0	0	0	0	0	0	0	0	0	0	0	0
1.10.10.50.010.032.00.000	Marchi (Sterilizzati)	€.	0	0	0	0	0	0	0	0	0	0	0	0	0	0	0
1.10.10.50.010.035.00.000	Altri diritti simili (Non sterilizzati)	€.	0	0	0	0	0	0	0	0	0	0	0	0	0	0	0
1.10.10.50.010.037.00.000	Altri diritti simili (Sterilizzati)	€.	0	0	0	0	0	0	0	0	0	0	0	0	0	0	0

1.10.10.50.020.000.00.000	**A.I.5.b) Fondo amm.to Concessioni, licenze, marchi e diritti simili**	€.	1.593	1.715	122	1.593	(12)	0	9	143			

COD_COGE_NI	Descrizione		Valore netto al 31/12/2016	Valore netto al 31/12/2017	Variazione	Fondo ammortamento 31/12/2016	Ulteriori trasferimenti / aggiornamenti L.R.23/2015	Giroconti (+/-)	Cessioni d'esercizio (storno fondo beni dismessi)	Ammortamenti dell'esercizio
1.10.10.50.020.010.00.000	F.do amm. Concessioni (Non sterilizzate)	€.	0	0	0	0	0	0	0	0
1.10.10.50.020.012.00.000	F.do amm. Concessioni (Sterilizzate)	€.	0	0	0	0	0	0	0	0
1.10.10.50.020.020.00.000	F.do amm. Licenze d'uso (Non sterilizzate)	€.	647	643	(4)	647	(11)	0	9	16
1.10.10.50.020.022.00.000	F.do amm. Licenze d'uso (Sterilizzate)	€.	946	1.072	126	946	(1)	0	0	127
1.10.10.50.020.030.00.000	F.do amm. Altri diritti simili (Non sterilizzati)	€.	0	0	0	0	0	0	0	0
1.10.10.50.020.032.00.000	F.do amm. Altri diritti simili (Sterilizzati)	€.	0	0	0	0	0	0	0	0

1.10.10.50.030.000.00.000	**A.I.5.c) Migliorie su beni di terzi**	€.	481	302	(179)	481	0	0	0	(179)	0	0	0	0	0	0	0

COD_COGE_NI	Descrizione		Valore netto al 31/12/2016	Valore netto al 31/12/2017	Variazione	Costo storico al 31/12/2016	Rivalutazione es. preced.	Svalutazioni es. preced.	Ulteriori trasferimenti / aggiornamenti L.R.23/2015	Giroconti (+/-)	Rivalutazione monetaria dell'esercizio	Rivalutazione economica dell'esercizio	Svalutazione dell'esercizio	Acquisizioni dell'esercizio e costruzioni in economia	Manutenzioni incrementative	Incrementi da immobil. In corso terminate	Cessioni d'esercizio (valore contabile netto)
1.10.10.50.030.010.00.000	Migliorie su beni di terzi (non sterilizzati)	€.	45	42	(3)	45	0	0	0	(3)	0	0	0	0	0	0	0
1.10.10.50.030.012.00.000	Migliorie su beni di terzi (sterilizzati)	€.	436	260	(176)	436	0	0	0	(176)	0	0	0	0	0	0	0

1.10.10.50.040.000.00.000	**A.I.5.d) Fondo ammortamento migliorie beni terzi**	€.	308	256	(52)	308	0	(146)	0	94

COD_COGE_NI	Descrizione		Valore netto al 31/12/2016	Valore netto al 31/12/2017	Variazione	Fondo ammortamento 31/12/2016	Ulteriori trasferimenti / aggiornamenti L.R.23/2015	Giroconti (+/-)	Cessioni d'esercizio (storno fondo beni dismessi)	Ammortamenti dell'esercizio
1.10.10.50.040.010.00.000	F.do amm. Migliorie su beni di terzi (non sterilizzati)	€.	31	36	5	31	0	(1)	0	6
1.10.10.50.040.012.00.000	F.do amm. Migliorie su beni di terzi (sterilizzati)	€.	277	220	(57)	277	0	(145)	0	88

1.10.10.50.050.000.00.000	**A.I.5.e) Pubblicità (da ammortizzare)**	€.	13	13	0	13	0	0	0	0	0	0	0	0	0	0	0

COD_COGE_NI	Descrizione		Valore netto al 31/12/2016	Valore netto al 31/12/2017	Variazione	Costo storico al 31/12/2016	Rivalutazione es. preced.	Svalutazioni es. preced.	Ulteriori trasferimenti / aggiornamenti L.R.23/2015	Giroconti (+/-)	Rivalutazione monetaria dell'esercizio	Rivalutazione economica dell'esercizio	Svalutazione dell'esercizio	Acquisizioni dell'esercizio e costruzioni in economia	Manutenzioni incrementative	Incrementi da immobil. In corso terminate	Cessioni d'esercizio (valore contabile netto)
1.10.10.50.050.010.00.000	Pubblicità da ammortizzare (non sterilizzata)	€.	13	13	0	13	0	0	0	0	0	0	0	0	0	0	0
1.10.10.50.050.012.00.000	Pubblicità da ammortizzare (sterilizzata)	€.	0	0	0	0	0	0	0	0	0	0	0	0	0	0	0

1.10.10.50.060.000.00.000	**A.I.5.f) Fondo ammortamento Pubblicità**	€.	13	13	0	13	0	0	0	0

COD_COGE_NI	Descrizione		Valore netto al 31/12/2016	Valore netto al 31/12/2017	Variazione	Fondo ammortamento 31/12/2016	Ulteriori trasferimenti / aggiornamenti L.R.23/2015	Giroconti (+/-)	Cessioni d'esercizio (storno fondo beni dismessi)	Ammortamenti dell'esercizio
1.10.10.50.060.010.00.000	F.do amm. Pubblicità (non sterilizzata)	€.	13	13	0	13	0	0	0	0
1.10.10.50.060.012.00.000	F.do amm. Pubblicità (sterilizzata)	€.	0	0	0	0	0	0	0	0

1.10.10.50.070.000.00.000	**A.I.5.g) Altre immobilizzazioni immateriali**	€.	157	157	0	157	0	0	0	0	0	0	0	0	0	0	0

COD_COGE_NI	Descrizione		Valore netto al 31/12/2016	Valore netto al 31/12/2017	Variazione	Costo storico al 31/12/2016	Rivalutazione es. preced.	Svalutazioni es. preced.	Ulteriori trasferimenti / aggiornamenti L.R.23/2015	Giroconti (+/-)	Rivalutazione monetaria dell'esercizio	Rivalutazione economica dell'esercizio	Svalutazione dell'esercizio	Acquisizioni dell'esercizio e costruzioni in economia	Manutenzioni incrementative	Incrementi da immobil. In corso terminate	Cessioni d'esercizio (valore contabile netto)
1.10.10.50.070.010.00.000	Altri costi pluriennali da ammortizzare (non sterilizzati)	€.	157	157	0	157	0	0	0	0	0	0	0	0	0	0	0
1.10.10.50.070.012.00.000	Altri costi pluriennali da ammortizzare (sterilizzati)	€.	0	0	0	0	0	0	0	0	0	0	0	0	0	0	0
1.10.10.50.070.020.00.000	Altre immobilizzazioni immateriali (non sterilizzate)	€.	0	0	0	0	0	0	0	0	0	0	0	0	0	0	0
1.10.10.50.070.022.00.000	Altre immobilizzazioni immateriali (sterilizzate)	€.	0	0	0	0	0	0	0	0	0	0	0	0	0	0	0

1.10.50.080.000.00.000	**A.I.5.h) Fondo ammortamento altre imm.ni immateriali**	€.	151	152	1	151	0	0	0	1	

COD_COGE_NI	Descrizione		Valore netto al 31/12/2016	Valore netto al 31/12/2017	Variazione	Fondo ammortamento 31/12/2016	Ulteriori trasferimenti / aggiornamenti LR23/2015	Giroconti (+/-)	Cessioni d'esercizio (storno fondo beni dismessi)	Ammortamenti dell'esercizio
1.10.10.50.080.010.00.000	F.do amm.to Altri costi pluriennali da ammortizzare (non sterilizzati)	€.	151	152	1	151	0	0	0	1
1.10.10.50.080.012.00.000	F.do amm.to Altri costi pluriennali da ammortizzare (sterilizzati)	€.	0	0	0	0	0	0	0	0
1.10.10.50.080.020.00.000	F.do amm.to Altre immobilizzazioni immateriali (non sterilizzate)	€.	0	0	0	0	0	0	0	0
1.10.10.50.080.022.00.000	F.do amm.to Altre immobilizzazioni immateriali (sterilizzate)	€.	0	0	0	0	0	0	0	0

			Valore netto al 31/12/2016	Valore netto al 31/12/2017	Variazione		
1.10.10.60.000.000.00.000	**A.I.6 F.do Svalutazione immobilizzazioni immateriali**	€.	0	0	0	0	
1.10.10.60.010.000.00.000	**A.I.6.a) F.do Svalutazione Costi impianto e ampliamento**	€.	0	0	0	0	0 0 0 0

COD_COGE_NI	Descrizione		Valore netto al 31/12/2016	Valore netto al 31/12/2017	Variazione	Fondo svalutazione 31/12/2016	Ulteriori trasferimenti / aggiornamenti LR23/2015	Giroconti (+/-)	Utilizzo Fondo (storno fondo svalutazioni)	Svalutazioni dell'esercizio
1.10.10.60.010.010.00.000	F.do Svalutazione Costi impianto e ampliamento (Non sterilizzati)	€.	0	0	0	0	0	0	0	0
1.10.10.60.010.012.00.000	F.do Svalutazione Costi impianto e ampliamento (sterilizzati)	€.	0	0	0	0	0	0	0	0

1.10.10.60.020.000.00.000	**A.I.6.b) F.do Svalutazione Costi ricerca e sviluppo**	€.	0	0	0	0	0	0	0	0

COD_COGE_NI	Descrizione		Valore netto al 31/12/2016	Valore netto al 31/12/2017	Variazione	Fondo svalutazione 31/12/2016	Ulteriori trasferimenti / aggiornamenti LR23/2015	Giroconti (+/-)	Utilizzo Fondo (storno fondo svalutazioni)	Svalutazioni dell'esercizio
1.10.10.60.020.010.00.000	F.do Svalutazione Costi ricerca e sviluppo (Non sterilizzati)	€.	0	0	0	0	0	0	0	0
1.10.10.60.020.012.00.000	F.do Svalutazione Costi ricerca e sviluppo (sterilizzati)	€.	0	0	0	0	0	0	0	0

1.10.10.60.030.000.00.000	**A.I.6.c) F.do Svalutazione Diritti brevetto e diritti utilizz. op.ingegno**	€.	0	0	0	0	0	0	0	0

COD_COGE_NI	Descrizione		Valore netto al 31/12/2016	Valore netto al 31/12/2017	Variazione	Fondo svalutazione 31/12/2016	Ulteriori trasferimenti / aggiornamenti LR23/2015	Giroconti (+/-)	Utilizzo Fondo (storno fondo svalutazioni)	Svalutazioni dell'esercizio
1.10.10.60.030.010.00.000	F.do Svalutazione Diritti brevetto e util. Op. ingegno (Non stellizzati)	€.	0	0	0	0	0	0	0	0
1.10.10.60.030.012.00.000	F.do Svalutazione Diritti brevetto e util. Op. ingegno (Stellizzati)	€.	0	0	0	0	0	0	0	0

1.10.10.60.040.000.00.000	**A.I.6.d) F.do Svalutazione Altre immobil. Immateriali**	€.	0	0	0	0	0	0	0	0

COD_COGE_NI	Descrizione		Valore netto al 31/12/2016	Valore netto al 31/12/2017	Variazione	Fondo svalutazione 31/12/2016	Ulteriori trasferimenti / aggiornamenti LR23/2015	Giroconti (+/-)	Utilizzo Fondo (storno fondo svalutazioni)	Svalutazioni dell'esercizio
1.10.10.60.040.010.00.000	F.do Svalutazione Altre immobilizz. immateriali (Non sterilizzati)	€.	0	0	0	0	0	0	0	0
1.10.10.60.040.012.00.000	F.do Svalutazione Altre immobilizz. immateriali (Sterilizzati)	€.	0	0	0	0	0	0	0	0

			Valore netto al 31/12/2016	Valore netto al 31/12/2017	Variazione			
1.10.20.00.000.000.00.000	**A.II. Immobilizzazioni materiali**	€.	21.990	21.658	(332)	33	0	Quadratura Giroconti imm. mat. in corso concluse

			Valore netto al 31/12/2016	Valore netto al 31/12/2017	Variazione											
1.10.20.10.000.000.00.000	**A.II.1 Terreni**	€.	432	432	0	432	0	0	0	0	0	0	0	0	0	0
1.10.20.10.010.000.00.000	**A.II.1.a) Terreni disponibili**	€.	4	4	0	4	0	0	0	0	0	0	0	0	0	0

COD_COGE_NI	Descrizione		Valore netto al 31/12/2016	Valore netto al 31/12/2017	Variazione	Costo storico al 31/12/2016	Rivalutazione es. preced.	Svalutazioni es. preced.	Ulteriori trasferimenti / aggiornamenti LR23/2015	Giroconti (+/-)	Rivalutazione monetaria dell'esercizio	Rivalutazione economica dell'esercizio	Svalutazione dell'esercizio	Acquisizioni dell'esercizio e costruzioni in economia	Manutenzioni incrementative	Incrementi da immobil. In corso terminate	Cessioni d'esercizio (valore contabile netto)
1.10.20.10.010.010.00.000	Terreni disponibili (Non sterilizzati)	€.	4	4	0	4	0	0	0	0	0	0	0	0	0	0	0
1.10.20.10.010.012.00.000	Terreni disponibili (Sterilizzati)	€.	0	0	0	0	0	0	0	0	0	0	0	0	0	0	0
1.10.20.10.010.020.00.000	Terreni edificabili disponibili (Non sterilizzati)	€.	0	0	0	0	0	0	0	0	0	0	0	0	0	0	0
1.10.20.10.010.022.00.000	Terreni edificabili disponibili (Sterilizzati)	€.	0	0	0	0	0	0	0	0	0	0	0	0	0	0	0
1.10.20.10.010.030.00.000	Altri terreni disponibili (Non sterilizzati)	€.	0	0	0	0	0	0	0	0	0	0	0	0	0	0	0
1.10.20.10.010.032.00.000	Altri terreni disponibili (Sterilizzati)	€.	0	0	0	0	0	0	0	0	0	0	0	0	0	0	0

1.10.20.10.020.000.00.000	**A.II.1.b) Terreni indisponibili**	€.	428	428	0	428	0	0	0	0	0	0	0	0	0	0	0

COD_COGE_NI	Descrizione		Valore netto al 31/12/2016	Valore netto al 31/12/2017	Variazione	Costo storico al 31/12/2016	Rivalutazione es. preced.	Svalutazioni es. preced.	Ulteriori trasferimenti / aggiornamenti LR23/2015	Giroconti (+/-)	Rivalutazione monetaria dell'esercizio	Rivalutazione economica dell'esercizio	Svalutazione dell'esercizio	Acquisizioni dell'esercizio e costruzioni in economia	Manutenzioni incrementative	Incrementi da immobil. In corso terminate	Cessioni d'esercizio (valore contabile netto)
1.10.20.10.020.010.00.000	Terreni indisponibili (Non sterilizzati)	€.	124	124	0	124	0	0	0	0	0	0	0	0	0	0	0
1.10.20.10.020.012.00.000	Terreni indisponibili (Sterilizzati)	€.	0	0	0	0	0	0	0	0	0	0	0	0	0	0	0
1.10.20.10.020.020.00.000	Terreni edificabili indisponibili (Non sterilizzati)	€.	0	0	0	0	0	0	0	0	0	0	0	0	0	0	0
1.10.20.10.020.022.00.000	Terreni edificabili indisponibili (Sterilizzati)	€.	0	0	0	0	0	0	0	0	0	0	0	0	0	0	0
1.10.20.10.020.030.00.000	Altri terreni indisponibili (Non sterilizzati)	€.	304	304	0	304	0	0	0	0	0	0	0	0	0	0	0
1.10.20.10.020.032.00.000	Altri terreni indisponibili (Stellizzati)	€.	0	0	0	0	0	0	0	0	0	0	0	0	0	0	0

			Valore netto al 31/12/2016	Valore netto al 31/12/2017	Variazione		
1.10.20.20.000.000.00.000	**A.II.2 Fabbricati**	€.	18.989	17.984	(1.005)	34	
1.10.20.20.010.000.00.000	**A.II.2.a) Fabbricati non strumentali (disponibili)**	€.	0	0	0	0	
1.10.20.20.010.010.00.000	**A.II.2.a.1) Fabbricati non strumentali (disponibili)**	€.	0	0	0	0	0 0 0 0 0 0 0 0 0

COD_COGE_NI	Descrizione		Valore netto al 31/12/2016	Valore netto al 31/12/2017	Variazione	Costo storico al 31/12/2016	Rivalutazione es. preced.	Svalutazioni es. preced.	Ulteriori trasferimenti / aggiornamenti LR23/2015	Giroconti (+/-)	Rivalutazione monetaria dell'esercizio	Rivalutazione economica dell'esercizio	Svalutazione dell'esercizio	Acquisizioni dell'esercizio e costruzioni in economia	Manutenzioni incrementative	Incrementi da immobil. In corso terminate	Cessioni d'esercizio (valore contabile netto)
1.10.20.20.010.010.10.000	Fabbricati disponibili (da reddito) - (Non sterilizzati)	€.	0	0	0	0	0	0	0	0	0	0	0	0	0	0	0
1.10.20.20.010.010.12.000	Fabbricati disponibili (da reddito) - (Sterilizzati)	€.	0	0	0	0	0	0	0	0	0	0	0	0	0	0	0
1.10.20.20.010.010.20.000	Costruzioni leggere (da reddito) - (Non sterilizzati)	€.	0	0	0	0	0	0	0	0	0	0	0	0	0	0	0
1.10.20.20.010.010.22.000	Costruzioni leggere (da reddito) - (Sterilizzati)	€.	0	0	0	0	0	0	0	0	0	0	0	0	0	0	0

ASCOM - BRA

1.10.20.20.010.020.00.000	**A.II.2.a.2) Fondo ammortamento Fabbricati (disponibili)**	€.	**0**	**0**	***0***	**0**			**0**	**0**	**0**	**0**			

COD_COGE_NI	Descrizione		Valore netto al 31/12/2016	Valore netto al 31/12/2017	Variazione	Fondo ammortamento 31/12/2016	Ulteriori trasferimenti / aggiornamenti LR23/2015	Giroconti (+/-)	Cessioni d'esercizio (storno fondo beni dismessi)	Ammortamenti dell'esercizio
1.10.20.20.010.020.10.000	F.do amm. Fabbricati disponibili (da reddito) - (Non sterilizzati)	€.	0	0	0	0	0	0	0	0
1.10.20.20.010.020.12.000	F.do amm. Fabbricati disponibili (da reddito) - (Sterilizzati)	€.	0	0	0	0	0	0	0	0
1.10.20.20.010.020.20.000	F.do amm. Costruzioni leggere (da reddito) - (Non sterilizzati)	€.	0	0	0	0	0	0	0	0
1.10.20.20.010.020.22.000	F.do amm. Costruzioni leggere (da reddito) - (Sterilizzati)	€.	0	0	0	0	0	0	0	0

1.10.20.20.020.000.00.000	**A.II.2.b) Fabbricati (indisponibili)**	€.	**18.989**	**17.984**	***(1.005)***	**34**										
1.10.20.20.020.010.00.000	**A.II.2.b.1) Fabbricati (indisponibili)**	€.	**30.374**	**30.555**	***181***	**30.374**	**0**	**0**	**0**	**181**	**0**	**0**	**0**	**0**	**0**	**0**

COD_COGE_NI	Descrizione		Valore netto al 31/12/2016	Valore netto al 31/12/2017	Variazione	Costo storico al 31/12/2016	Rivalutazione es. preced.	Svalutazioni es. preced.	Ulteriori trasferimenti / aggiornamenti LR23/2015	Giroconti (+/-)	Rivalutazione monetaria dell'esercizio	Rivalutazione economica dell'esercizio	Svalutazione dell'esercizio	Acquisizioni dell'esercizio e costruzioni in economia	Manutenzioni incrementative	Incrementi da immobil. In corso terminate	Cessioni d'esercizio (valore contabile netto)
1.10.20.20.020.010.10.000	Fabbricati indisponibili (attività istituzionale) - (Non sterilizzati)	€.	8.605	8.606	1	8.605	0	0	0	1	0	0	0	0	0	0	0
1.10.20.20.020.010.12.000	Fabbricati indisponibili (attività istituzionale) - (Sterilizzati)	€.	21.750	21.930	180	21.750	0	0	0	180	0	0	0	0	0	0	0
1.10.20.20.020.010.20.000	Costruzioni leggere (attività istituzionale) - (Non sterilizzati)	€.	19	19	0	19	0	0	0	0	0	0	0	0	0	0	0
1.10.20.20.020.010.22.000	Costruzioni leggere (attività istituzionale) - (Sterilizzati)	€.	0	0	0	0	0	0	0	0	0	0	0	0	0	0	0

1.10.20.20.020.020.00.000	**A.II.2.b.2) Fondo ammortamento Fabbricati (indisponibili)**	€.	**11.385**	**12.571**	***1.186***	11.385	**0**	**147**	**0**	**1.039**

COD_COGE_NI	Descrizione		Valore netto al 31/12/2016	Valore netto al 31/12/2017	Variazione	Fondo ammortamento 31/12/2016	Ulteriori trasferimenti / aggiornamenti LR23/2015	Giroconti (+/-)	Cessioni d'esercizio (storno fondo beni dismessi)	Ammortamenti dell'esercizio
1.10.20.20.020.020.10.000	F.do amm. Fabbricati indisponibili (attività istituzionale) - (Non sterilizzati)	€.	3.093	3.429	336	3.093	0	(3)	0	339
1.10.20.20.020.020.12.000	F.do amm. Fabbricati indisponibili (attività istituzionale) - (Sterilizzati)	€.	8.284	9.132	848	8.284	0	150	0	698
1.10.20.20.020.020.20.000	F.do amm. Costruzioni leggere (attività istituzionale) - (Non sterilizzati)	€.	8	10	2	8	0	0	0	2
1.10.20.20.020.020.22.000	F.do amm. Costruzioni leggere (attività istituzionale) - (Sterilizzati)	€.	0	0	0	0	0	0	0	0

			Valore netto al 31/12/2016	Valore netto al 31/12/2017	Variazione											
1.10.20.30.000.000.00.000	**A.II.3 Impianti e macchinari.**	€.	**190**	**137**	***(56)***	**0**										
1.10.20.30.010.000.00.000	**A.II.3.a) Impianti e macchinari.**	€.	**2.146**	**2.140**	***(6)***	**2.146**	**0**	**0**	**(1)**	**(5)**	**0**	**0**	**0**	**0**	**0**	**0**

COD_COGE_NI	Descrizione		Valore netto al 31/12/2016	Valore netto al 31/12/2017	Variazione	Costo storico al 31/12/2016	Rivalutazione es. preced.	Svalutazioni es. preced.	Ulteriori trasferimenti / aggiornamenti LR23/2015	Giroconti (+/-)	Rivalutazione monetaria dell'esercizio	Rivalutazione economica dell'esercizio	Svalutazione dell'esercizio	Acquisizioni dell'esercizio e costruzioni in economia	Manutenzioni incrementative	Incrementi da immobil. In corso terminate	Cessioni d'esercizio (valore contabile netto)
1.10.20.30.010.010.00.000	Impianti sanitari (Non sterilizzati)	€.	16	16	0	16	0	0	0	0	0	0	0	0	0	0	0
1.10.20.30.010.012.00.000	Impianti sanitari (Sterilizzati)	€.	3	3	0	3	0	0	0	0	0	0	0	0	0	0	0
1.10.20.30.010.020.00.000	Impianti elettrici ed idraulici (Non sterilizzati)	€.	856	855	(1)	856	0	0	0	(1)	0	0	0	0	0	0	0
1.10.20.30.010.022.00.000	Impianti elettrici ed idraulici (Sterilizzati)	€.	188	188	0	188	0	0	0	0	0	0	0	0	0	0	0
1.10.20.30.010.030.00.000	Impianti telefonici (Non sterilizzati)	€.	280	278	(2)	280	0	0	(1)	(1)	0	0	0	0	0	0	0
1.10.20.30.010.032.00.000	Impianti telefonici (Sterilizzati)	€.	6	6	0	6	0	0	0	0	0	0	0	0	0	0	0
1.10.20.30.010.040.00.000	Impianti di allarme e sicurezza (Non sterilizzati)	€.	163	164	1	163	0	0	0	1	0	0	0	0	0	0	0
1.10.20.30.010.042.00.000	Impianti di allarme e sicurezza (Sterilizzati)	€.	41	41	0	41	0	0	0	0	0	0	0	0	0	0	0
1.10.20.30.010.050.00.000	Altri impianti e macchinari specifici (Non sterilizzati)	€.	509	505	(4)	509	0	0	0	(4)	0	0	0	0	0	0	0
1.10.20.30.010.052.00.000	Altri impianti e macchinari specifici (Sterilizzati)	€.	48	48	0	48	0	0	0	0	0	0	0	0	0	0	0
1.10.20.30.010.060.00.000	Altri impiantie macchinari generici (Non sterilizzati)	€.	30	30	0	30	0	0	0	0	0	0	0	0	0	0	0
1.10.20.30.010.062.00.000	Altri impiantie macchinari generici (Sterilizzati)	€.	6	6	0	6	0	0	0	0	0	0	0	0	0	0	0
1.10.20.30.010.070.00.000	Altri impianti (Non sterilizzati)	€.	0	0	0	0	0	0	0	0	0	0	0	0	0	0	0
1.10.20.30.010.072.00.000	Altri impianti (Sterilizzati)	€.	0	0	0	0	0	0	0	0	0	0	0	0	0	0	0

1.10.20.30.020.000.00.000	**A.II.3.b) Fondo ammortamento Impianti e macchinari.**	€.	**1.953**	**2.003**	***50***	**1.953**	**(1)**	**(5)**	**0**	**56**

COD_COGE_NI	Descrizione		Valore netto al 31/12/2016	Valore netto al 31/12/2017	Variazione	Fondo ammortamento 31/12/2016	Ulteriori trasferimenti / aggiornamenti LR23/2015	Giroconti (+/-)	Cessioni d'esercizio (storno fondo beni dismessi)	Ammortamenti dell'esercizio
1.10.20.30.020.010.00.000	F.do amm. Impianti sanitari (Non sterilizzati)	€.	16	16	0	16	0	0	0	0
1.10.20.30.020.012.00.000	F.do amm. Impianti sanitari (Sterilizzati)	€.	3	3	0	3	0	0	0	0
1.10.20.30.020.020.00.000	F.do amm. Impianti elettrici ed idraulici (Non sterilizzati)	€.	820	836	16	820	0	(1)	0	17
1.10.20.30.020.022.00.000	F.do amm. Impianti elettrici ed idraulici (Sterilizzati)	€.	80	103	23	80	0	0	0	23
1.10.20.30.020.030.00.000	F.do amm. Impianti telefonici (Non sterilizzati)	€.	275	275	0	275	0	(1)	0	2
1.10.20.30.020.032.00.000	F.do amm. Impianti telefonici (Sterilizzati)	€.	6	6	0	6	0	0	0	0
1.10.20.30.020.040.00.000	F.do amm. Impianti di allarme e sicurezza (Non sterilizzati)	€.	163	164	1	163	0	1	0	0
1.10.20.30.020.042.00.000	F.do amm. Impianti di allarme e sicurezza (Sterilizzati)	€.	20	24	4	20	0	0	0	4
1.10.20.30.020.050.00.000	F.do amm. Altri impianti e macchinari specifici (Non sterilizzati)	€.	499	500	1	499	0	(4)	0	5
1.10.20.30.020.052.00.000	F.do amm. Altri impianti e macchinari specifici (Sterilizzati)	€.	38	42	4	38	0	0	0	4
1.10.20.30.020.060.00.000	F.do amm. Altri impiantie macchinari generici (Non sterilizzati)	€.	30	30	0	30	0	0	0	0
1.10.20.30.020.062.00.000	F.do amm. Altri impiantie macchinari generici (Sterilizzati)	€.	3	4	1	3	0	0	0	1
1.10.20.30.020.070.00.000	F.do amm. Altri impianti (Non sterilizzati)	€.	0	0	0	0	0	0	0	0
1.10.20.30.020.072.00.000	F.do amm. Altri impianti (Sterilizzati)	€.	0	0	0	0	0	0	0	0

			Valore netto al 31/12/2016	Valore netto al 31/12/2017	Variazione											
1.10.20.40.000.000.00.000	**A.II.4 Attrezzature sanitarie e scientifiche**	€.	**54**	**19**	***(35)***	**0**										
1.10.20.40.010.000.00.000	**A.II.4.a) Attrezzature sanitarie e scientifiche**	€.	**1.337**	**1.280**	***(57)***	**1.337**	**0**	**0**	***(43)***	**5**	**0**	**0**	**5**	**0**	**0**	**0**	**14**

COD_COGE_NI	Descrizione		Valore netto al 31/12/2016	Valore netto al 31/12/2017	Variazione	Costo storico al 31/12/2016	Rivalutazione es. preced.	Svalutazioni es. preced.	Ulteriori trasferimenti / aggiornamenti LR23/2015	Giroconti (+/-)	Rivalutazione monetaria dell'esercizio	Rivalutazione economica dell'esercizio	Svalutazione dell'esercizio	Acquisizioni dell'esercizio e costruzioni in economia	Manutenzioni incrementative	Incrementi da immobil. In corso terminate	Cessioni d'esercizio (valore contabile netto)
1.10.20.40.010.010.00.000	Attrezzature sanitarie (Non sterilizzate)	€.	1.181	1.133	(48)	1.181	0	0	(41)	7	0	0	5	0	0	0	9
1.10.20.40.010.012.00.000	Attrezzature sanitarie (Sterilizzate)	€.	149	140	(9)	149	0	0	(2)	(2)	0	0	0	0	0	0	5
1.10.20.40.010.020.00.000	Beni per assistenza protesica (Non sterilizzate)	€.	7	7	0	7	0	0	0	0	0	0	0	0	0	0	0
1.10.20.40.010.022.00.000	Beni per assistenza protesica (Sterilizzate)	€.	0	0	0	0	0	0	0	0	0	0	0	0	0	0	0
1.10.20.40.010.080.00.000	Altre attrezzature sanitarie (Non sterilizzate)	€.	0	0	0	0	0	0	0	0	0	0	0	0	0	0	0
1.10.20.40.010.082.00.000	Altre attrezzature sanitarie (Sterilizzate)	€.	0	0	0	0	0	0	0	0	0	0	0	0	0	0	0

COPIA

1.10.20.40.020.000.00.000	**A.II.4.b) Fondo ammortamento Attrezzature sanitarie e scientifiche**	€.	1.283	1.261	(22)	1.283			(43)	5	13	29

COD_COGE_NI	Descrizione		Valore netto al 31/12/2016	Valore netto al 31/12/2017	Variazione	Fondo ammortamento 31/12/2016	Ulteriori trasferimenti / aggiornamenti LR23/2015	Girocontl (+/-)	Cessioni d'esercizio (storno fondo beni dismessi)	Ammortamenti dell'esercizio
1.10.20.40.020.010.00.000	F.do amm. Attrezzature sanitarie (Non sterilizzate)	€.	1.156	1.126	(30)	1.156	(41)	7	9	13
1.10.20.40.020.012.00.000	F.do amm. Attrezzature sanitarie (Sterilizzate)	€.	120	128	8	120	(2)	(2)	4	16
1.10.20.40.020.020.00.000	F.do amm. Beni per assistenza protesica (Non sterilizzate)	€.	7	7	0	7	0	0	0	0
1.10.20.40.020.022.00.000	F.do amm. Beni per assistenza protesica (Sterilizzate)	€.	0	0	0	0	0	0	0	0
1.10.20.40.020.080.00.000	F.do amm. Altre attrezzature sanitarie (Non sterilizzate)	€.	0	0	0	0	0	0	0	0
1.10.20.40.020.082.00.000	F.do amm. Altre attrezzature sanitarie (Sterilizzate)	€.	0	0	0	0	0	0	0	0

			Valore netto al 31/12/2016	Valore netto al 31/12/2017	Variazione		
1.10.20.50.000.000.00.000	**A.II.5 Mobili ed arredi**	€.	41	21	(20)	0	

1.10.20.50.010.000.00.000	**A.II.5.a) Mobili ed arredi**	€.	1.714	1.666	(48)	1.714	0	0	(43)	(1)	0	0	0	0	0	0	4

COD_COGE_NI	Descrizione		Valore netto al 31/12/2016	Valore netto al 31/12/2017	Variazione	Costo storico al 31/12/2016	Rivalutazione es. preced.	Svalutazioni es. preced.	Ulteriori trasferimenti / aggiornamenti LR23/2015	Girocontl (+/-)	Rivalutazione monetaria dell'esercizio	Rivalutazione economica dell'esercizio	Svalutazione dell'esercizio	Acquisizioni dell'esercizio e costruzioni in economia	Manutenzioni incrementative	Incrementi da immobil. In corso terminate	Cessioni d'esercizio (valore contabile netto)
1.10.20.50.010.010.00.000	Mobili , arredi e attrezzature ufficio (Non sterilizzati)	€.	680	660	(20)	680	0	0	(19)	0	0	0	0	0	0	0	1
1.10.20.50.010.012.00.000	Mobili , arredi e attrezzature ufficio (Sterilizzati)	€.	191	181	(10)	191	0	0	(8)	0	0	0	0	0	0	0	2
1.10.20.50.010.020.00.000	Scaffalature (Non sterilizzati)	€.	144	144	0	144	0	0	0	0	0	0	0	0	0	0	0
1.10.20.50.010.022.00.000	Scaffalature (Sterilizzati)	€.	285	285	0	285	0	0	0	0	0	0	0	0	0	0	0
1.10.20.50.010.030.00.000	Mobili ed arredi diversi (Non sterilizzati)	€.	279	270	(9)	279	0	0	(7)	(2)	0	0	0	0	0	0	0
1.10.20.50.010.032.00.000	Mobili ed arredi diversi (Sterilizzati)	€.	135	126	(9)	135	0	0	(9)	1	0	0	0	0	0	0	1
1.10.20.50.010.050.00.000	Altri mobili e arredi (Non sterilizzati)	€.	0	0	0	0	0	0	0	0	0	0	0	0	0	0	0
1.10.20.50.010.052.00.000	Altri mobili e arredi (Sterilizzati)	€.	0	0	0	0	0	0	0	0	0	0	0	0	0	0	0

1.10.20.50.020.000.00.000	**A.II.5.b) Fondo ammortamento Mobili ed arredi**	€.	1.673	1.645	(28)	1.673	(41)	(1)	4	18

COD_COGE_NI	Descrizione		Valore netto al 31/12/2016	Valore netto al 31/12/2017	Variazione	Fondo ammortamento 31/12/2016	Ulteriori trasferimenti / aggiornamenti LR23/2015	Girocontl (+/-)	Cessioni d'esercizio (storno fondo beni dismessi)	Ammortamenti dell'esercizio
1.10.20.50.020.010.00.000	F.do amm. Mobili , arredi e attrezzature ufficio (Non sterilizzati)	€.	668	655	(13)	668	(19)	0	1	7
1.10.20.50.020.012.00.000	F.do amm. Mobili , arredi e attrezzature ufficio (Sterilizzati)	€.	184	177	(7)	184	(7)	0	2	2
1.10.20.50.020.020.00.000	F.do amm. Scaffalature (Non sterilizzati)	€.	144	144	0	144	0	0	0	0
1.10.20.50.020.022.00.000	F.do amm. Scaffalature (Sterilizzati)	€.	283	284	1	283	0	0	0	1
1.10.20.50.020.030.00.000	F.do amm. Mobili ed arredi diversi (Non sterilizzati)	€.	259	259	0	259	(6)	(2)	0	8
1.10.20.50.020.032.00.000	F.do amm. Mobili ed arredi diversi (Sterilizzati)	€.	135	126	(9)	135	(9)	1	1	0
1.10.20.50.020.050.00.000	F.do amm. Altri mobili e arredi (Non sterilizzati)	€.	0	0	0	0	0	0	0	0
1.10.20.50.020.052.00.000	F.do amm. Altri mobili e arredi (Sterilizzati)	€.	0	0	0	0	0	0	0	0

			Valore netto al 31/12/2016	Valore netto al 31/12/2017	Variazione		
1.10.20.60.000.000.00.000	**A.II.6 Automezzi**	€.	67	20	(47)	1	

1.10.20.60.010.000.00.000	**A.II.6.a) Automezzi**	€.	1.177	1.095	(82)	1.177	0	0	(81)	(1)	0	0	0	0	0	0	0

COD_COGE_NI	Descrizione		Valore netto al 31/12/2016	Valore netto al 31/12/2017	Variazione	Costo storico al 31/12/2016	Rivalutazione es. preced.	Svalutazioni es. preced.	Ulteriori trasferimenti / aggiornamenti LR23/2015	Girocontl (+/-)	Rivalutazione monetaria dell'esercizio	Rivalutazione economica dell'esercizio	Svalutazione dell'esercizio	Acquisizioni dell'esercizio e costruzioni in economia	Manutenzioni incrementative	Incrementi da immobil. In corso terminate	Cessioni d'esercizio (valore contabile netto)
1.10.20.60.010.010.00.000	Automezzi (Non sterilizzati)	€.	12	12	0	12	0	0	0	0	0	0	0	0	0	0	0
1.10.20.60.010.012.00.000	Automezzi (Sterilizzati)	€.	1.165	1.083	(82)	1.165	0	0	(81)	(1)	0	0	0	0	0	0	0
1.10.20.60.010.020.00.000	Ambulanze utilizzate per il 118 (Non sterilizzati)	€.	0	0	0	0	0	0	0	0	0	0	0	0	0	0	0
1.10.20.60.010.022.00.000	Ambulanze utilizzate per il 118 (Sterilizzati)	€.	0	0	0	0	0	0	0	0	0	0	0	0	0	0	0
1.10.20.60.010.030.00.000	Altre ambulanze (Non sterilizzati)	€.	0	0	0	0	0	0	0	0	0	0	0	0	0	0	0
1.10.20.60.010.032.00.000	Altre ambulanze (Sterilizzati)	€.	0	0	0	0	0	0	0	0	0	0	0	0	0	0	0
1.10.20.60.010.040.00.000	Altri mezzi di trasporto* (Non sterilizzati)	€.	0	0	0	0	0	0	0	0	0	0	0	0	0	0	0
1.10.20.60.010.042.00.000	Altri mezzi di trasporto* (Sterilizzati)	€.	0	0	0	0	0	0	0	0	0	0	0	0	0	0	0
1.10.20.60.010.050.00.000	Altri automezzi (Non sterilizzati)	€.	0	0	0	0	0	0	0	0	0	0	0	0	0	0	0
1.10.20.60.010.052.00.000	Altri automezzi (Sterilizzati)	€.	0	0	0	0	0	0	0	0	0	0	0	0	0	0	0

* Sono da comprendere in questa voce anche le autovetture di servizio ed i motoveicoli.

1.10.20.60.020.000.00.000	**A.II.6.b) Fondo ammortamento Automezzi**	€.	1.110	1.075	(35)	1.110	(63)	(2)	0	30

COD_COGE_NI	Descrizione		Valore netto al 31/12/2016	Valore netto al 31/12/2017	Variazione	Fondo ammortamento 31/12/2016	Ulteriori trasferimenti / aggiornamenti LR23/2015	Girocontl (+/-)	Cessioni d'esercizio (storno fondo beni dismessi)	Ammortamenti dell'esercizio
1.10.20.60.020.010.00.000	F.do amm. Automezzi (Non sterilizzati)	€.	7	9	2	7	0	(1)	0	3
1.10.20.60.020.012.00.000	F.do amm. Automezzi (Sterilizzati)	€.	1.103	1.066	(37)	1.103	(63)	(1)	0	27
1.10.20.60.020.020.00.000	F.do amm. Ambulanze utilizzate per il 118 (Non sterilizzati)	€.	0	0	0	0	0	0	0	0
1.10.20.60.020.022.00.000	F.do amm. Ambulanze utilizzate per il 118 (Stellizzati)	€.	0	0	0	0	0	0	0	0
1.10.20.60.020.030.00.000	F.do amm. Altre ambulanze (Non sterilizzati)	€.	0	0	0	0	0	0	0	0
1.10.20.60.020.032.00.000	F.do amm. Altre ambulanze (Sterilizzati)	€.	0	0	0	0	0	0	0	0
1.10.20.60.020.040.00.000	F.do amm. Altri mezzi di trasporto* (Non sterilizzati)	€.	0	0	0	0	0	0	0	0
1.10.20.60.020.042.00.000	F.do amm. Altri mezzi di trasporto* (Sterilizzati)	€.	0	0	0	0	0	0	0	0
1.10.20.60.020.050.00.000	F.do amm. Altri automezzi (Non sterilizzati)	€.	0	0	0	0	0	0	0	0
1.10.20.60.020.052.00.000	F.do amm. Altri automezzi (Sterilizzati)	€.	0	0	0	0	0	0	0	0

A.S.C. S.r.l. B.A.

			Valore netto al 31/12/2016	Valore netto al 31/12/2017	Variazione
1.10.20.70.000.000.00.000	**A.II.7 Oggetti d'arte**	€.	**0**	**0**	**0**
1.10.20.70.010.000.00.000	**A.II.7.a) Oggetti d'arte**	€.	**0**	**0**	**0**

COD_COGE_NI	Descrizione		Valore netto al 31/12/2016	Valore netto al 31/12/2017	Variazione
1.10.20.70.010.010.00.000	Oggetti d'arte	€.	0	0	0

	Costo storico al 31/12/2016	Rivalutazione es. preced.	Svalutazioni es. preced.
A.II.7.a)	**0**	**0**	**0**
Oggetti d'arte	0	0	0

		Ulteriori trasferimenti / aggiornamenti LR23/2015	Giroconti (+/-)	Rivalutazione monetaria dell'esercizio	Rivalutazione economica dell'esercizio	Svalutazione dell'esercizio	Acquisizioni dell'esercizio e costruzioni in economia	Manutenzioni incrementative	Incrementi da immobil. In corso terminate	Cessioni d'esercizio (valore contabile netto)
A.II.7.a)	**0**	**0**	**0**	**0**	**0**	**0**	**0**	**0**	**0**	**0**
Oggetti d'arte	0	0	0	0	0	0	0	0	0	0

			Valore netto al 31/12/2016	Valore netto al 31/12/2017	Variazione
1.10.20.80.000.000.00.000	**A.II.8 Altre immobilizzazioni materiali**	€.	**303**	**190**	**(113)**
1.10.20.80.010.000.00.000	**A.II.8.a) Altre immobilizzazioni materiali**	€.	**3.967**	**3.877**	**(90)**

COD_COGE_NI	Descrizione		Valore netto al 31/12/2016	Valore netto al 31/12/2017	Variazione
1.10.20.80.010.010.00.000	Elaboratori e personal computer e altre attrezzature EDP (Non sterilizzate)	€.	1.257	1.193	(64)
1.10.20.80.010.012.00.000	Elaboratori e personal computer e altre attrezzature EDP (Sterilizzati)	€.	1.668	1.679	11
1.10.20.80.010.020.00.000	Macchine ufficio ordinarie (Non sterilizzati)	€.	0	0	0
1.10.20.80.010.022.00.000	Macchine ufficio ordinarie (Sterilizzati)	€.	10	10	0
1.10.20.80.010.030.00.000	Macchine ufficio elettriche ed elettroniche (Non sterilizzati)	€.	42	34	(8)
1.10.20.80.010.032.00.000	Macchine ufficio elettriche ed elettroniche (Sterilizzati)	€.	158	158	0
1.10.20.80.010.040.00.000	Altri beni materiali da ammortizzare gestione caratteristica (Non sterilizzati)	€.	224	212	(12)
1.10.20.80.010.042.00.000	Altri beni materiali da ammortizzare gestione caratteristica (Sterilizzati)	€.	24	23	(1)
1.10.20.80.010.050.00.000	Altri beni materiali da ammortizzare gestione non caratteristica (Non sterilizzati)	€.	7	7	0
1.10.20.80.010.052.00.000	Altri beni materiali da ammortizzare gestione non caratteristica (Sterilizzati)	€.	0	0	0
1.10.20.80.010.060.00.000	Altri beni (Non sterilizzati)	€.	408	404	(4)
1.10.20.80.010.062.00.000	Altri beni (Sterilizzati)	€.	169	157	(12)

Sono da comprendere in questa voce anche le attrezzature generiche.

			Costo storico al 31/12/2016	Rivalutazione es. preced.	Svalutazioni es. preced.
A.II.8.a)	**3.967**	**0**	**0**
1.10.20.80.010.010.00.000	1.257	0	0
1.10.20.80.010.012.00.000	1.668	0	0
1.10.20.80.010.020.00.000	0	0	0
1.10.20.80.010.022.00.000	10	0	0
1.10.20.80.010.030.00.000	42	0	0
1.10.20.80.010.032.00.000	158	0	0
1.10.20.80.010.040.00.000	224	0	0
1.10.20.80.010.042.00.000	24	0	0
1.10.20.80.010.050.00.000	7	0	0
1.10.20.80.010.052.00.000	0	0	0
1.10.20.80.010.060.00.000	408	0	0
1.10.20.80.010.062.00.000	169	0	0

		Ulteriori trasferimenti / aggiornamenti LR23/2015	Giroconti (+/-)	Rivalutazione monetaria dell'esercizio	Rivalutazione economica dell'esercizio	Svalutazione dell'esercizio	Acquisizioni dell'esercizio e costruzioni in economia	Manutenzioni incrementative	Incrementi da immobil. In corso terminate	Cessioni d'esercizio (valore contabile netto)
A.II.8.a)	**(62)**	**(2)**	**0**	**0**	**0**	**16**	**0**	**0**	**42**
1.10.20.80.010.010.00.000	(27)	(5)	0	0	0	0	0	0	32
1.10.20.80.010.012.00.000	(9)	4	0	0	0	16	0	0	0
1.10.20.80.010.020.00.000	0	0	0	0	0	0	0	0	0
1.10.20.80.010.022.00.000	0	0	0	0	0	0	0	0	0
1.10.20.80.010.030.00.000	0	0	0	0	0	0	0	0	8
1.10.20.80.010.032.00.000	0	0	0	0	0	0	0	0	0
1.10.20.80.010.040.00.000	(11)	1	0	0	0	0	0	0	2
1.10.20.80.010.042.00.000	0	(1)	0	0	0	0	0	0	0
1.10.20.80.010.050.00.000	0	0	0	0	0	0	0	0	0
1.10.20.80.010.052.00.000	0	0	0	0	0	0	0	0	0
1.10.20.80.010.060.00.000	(3)	(1)	0	0	0	0	0	0	0
1.10.20.80.010.062.00.000	(12)	0	0	0	0	0	0	0	0

			Fondo ammortamento 31/12/2016	Ulteriori trasferimenti / aggiornamenti LR23/2015	Giroconti (+/-)	Cessioni d'esercizio (storno fondo beni dismessi)	Ammortamenti dell'esercizio
1.10.20.80.020.000.00.000	**A.II.8.b) Fondo ammortamento Altre immobilizz. Materiali**	€.	**3.664**	**3.687**	**23**	**3.664**	**(59)**	**0**	**42**	**124**

COD_COGE_NI	Descrizione		Valore netto al 31/12/2016	Valore netto al 31/12/2017	Variazione
1.10.20.80.020.010.00.000	F.do amm. Elaboratoi e personal computer e altre attrezzature EDP (Non sterilizzati)	€.	1.126	1.119	(7)
1.10.20.80.020.012.00.000	F.do amm. Elaboratoi e personal computer e altre attrezzature EDP (Sterilizzati)	€.	1.519	1.570	51
1.10.20.80.020.020.00.000	F.do amm. Macchine ufficio ordinarie (Non sterilizzati)	€.	0	0	0
1.10.20.80.020.022.00.000	F.do amm. Macchine ufficio ordinarie (Sterilizzati)	€.	10	10	0
1.10.20.80.020.030.00.000	F.do amm. Macchine ufficio elettriche ed elettroniche (Non sterilizzati)	€.	42	34	(8)
1.10.20.80.020.032.00.000	F.do amm. Macchine ufficio elettriche ed elettroniche (Sterilizzati)	€.	158	157	(1)
1.10.20.80.020.040.00.000	F.do amm. Altri beni materiali da ammortizzare gestione caratteristica (Non sterilizzati)	€.	223	212	(11)
1.10.20.80.020.042.00.000	F.do amm. Altri beni materiali da ammortizzare gestione caratteristica (Sterilizzati)	€.	22	22	0
1.10.20.80.020.050.00.000	F.do amm. Altri beni materiali da ammortizzare gestione non caratteristica (Non sterilizzati)	€.	7	7	0
1.10.20.80.020.052.00.000	F.do amm. Altri beni materiali da ammortizzare gestione non caratteristica (Sterilizzati)	€.	0	0	0
1.10.20.80.020.060.00.000	F.do amm. Altri beni (Non sterilizzati)	€.	388	399	11
1.10.20.80.020.062.00.000	F.do amm. Altri beni (Sterilizzati)	€.	169	157	(12)

Sono da comprendere in questa voce anche le attrezzature generiche.

			Fondo ammortamento 31/12/2016
1.10.20.80.020.010.00.000	€.	1.126	
1.10.20.80.020.012.00.000	€.	1.519	
1.10.20.80.020.020.00.000	€.	0	
1.10.20.80.020.022.00.000	€.	10	
1.10.20.80.020.030.00.000	€.	42	
1.10.20.80.020.032.00.000	€.	158	
1.10.20.80.020.040.00.000	€.	223	
1.10.20.80.020.042.00.000	€.	22	
1.10.20.80.020.050.00.000	€.	7	
1.10.20.80.020.052.00.000	€.	0	
1.10.20.80.020.060.00.000	€.	388	
1.10.20.80.020.062.00.000	€.	169	

			Valore netto al 31/12/2016	Valore netto al 31/12/2017	Variazione
1.10.20.90.000.000.00.000	**A.II.9 Immobilizzazioni in corso ed acconti**	€.	**1.911**	**2.855**	**944**

COD_COGE_NI	Descrizione		Valore netto al 31/12/2016	Valore netto al 31/12/2017	Variazione
1.10.20.90.010.000.00.000	Immobilizzazioni materiali in corso di esecuzione	€.	1.079	2.023	944
1.10.20.90.020.000.00.000	Fornitori conto anticipi per acquisto immobilizzazioni materiali	€.	832	832	0
1.10.20.90.030.000.00.000	Altre immobilizzazioni in corso	€.	0	0	0

(*) Il valore definitivo del cespite completato è pari al totale delle capitalizzazioni effettuate ed ha contropartita (in Dare) nella rispettiva voce di bilancio in cui va indicato il cespite finito.

	Costo storico al 31/12/2016	Rivalutazione monetaria es. preced.	Svalutazioni es. preced.
A.II.9	**1.911**	**0**	**0**
Immobilizzazioni materiali in corso di esecuzione	1.079	0	0
Fornitori conto anticipi per acquisto immobilizzazioni materiali	832	0	0
Altre immobilizzazioni in corso	0	0	0

		Ulteriori trasferimenti / aggiornamenti LR23/2015	Giroconti (+/-)	Rivalutazione monetaria dell'esercizio	Rivalutazione economica dell'esercizio	Svalutazione dell'esercizio	Capitalizzazioni dell'esercizio	Manutenzioni incrementative	Interessi capitalizzati dell'esercizio	Valore definitivo (*) cespite completato
A.II.9	**0**	**0**	**0**	**0**	**0**	**0**	**944**	**0**	**0**	**0**
Immobilizzazioni materiali in corso di esecuzione	0	0	0	0	0	0	944	0	0	0
Fornitori conto anticipi per acquisto immobilizzazioni materiali	0	0	0	0	0	0	0	0	0	0
Altre immobilizzazioni in corso	0	0	0	0	0	0	0	0	0	0

			Valore netto al 31/12/2016	Valore netto al 31/12/2017	Variazione
1.10.20.98.000.000.00.000	**A.II.10 F.do Svalutazione immobilizzazioni materiali**	€.	**0**	**0**	**0**
1.10.20.98.010.000.00.000	**A.II.10.a) F.do Svalutazione Terreni**	€.	**0**	**0**	**0**

COD_COGE_NI	Descrizione		Valore netto al 31/12/2016	Valore netto al 31/12/2017	Variazione
1.10.20.98.010.010.00.000	F.do Svalutazione Terreni Disponibili (Non sterilizzati)	€.	0	0	0
1.10.20.98.010.012.00.000	F.do Svalutazione Terreni Disponibili (sterilizzati)	€.	0	0	0
1.10.20.98.010.020.00.000	F.do Svalutazione Terreni Indisponibili (Non sterilizzati)	€.	0	0	0
1.10.20.98.010.022.00.000	F.do Svalutazione Terreni Indisponibili (sterilizzati)	€.	0	0	0

	Fondo svalutazione 31/12/2016
A.II.10.a)	**0**
Terreni	0

		Ulteriori trasferimenti / aggiornamenti LR23/2015	Giroconti (+/-)	Utilizzo Fondo (storno fondo svalutazioni)	Svalutazioni dell'esercizio
A.II.10.a)	**0**	**0**	**0**	**0**
Terreni	0	0	0	0

			Valore netto al 31/12/2016	Valore netto al 31/12/2017	Variazione
1.10.20.98.020.000.00.000	**A.II.10.b) F.do Svalutazione Fabbricati**	€.	**0**	**0**	**0**

COD_COGE_NI	Descrizione		Valore netto al 31/12/2016	Valore netto al 31/12/2017	Variazione
1.10.20.98.020.010.00.000	F.do Svalutazione Fabbricati Disponibili (Non sterilizzati)	€.	0	0	0
1.10.20.98.020.012.00.000	F.do Svalutazione Fabbricati Disponibili (Sterilizzati)	€.	0	0	0
1.10.20.98.020.020.00.000	F.do Svalutazione Fabbricati Indisponibili (Non sterilizzati)	€.	0	0	0
1.10.20.98.020.022.00.000	F.do Svalutazione Fabbricati Indisponibili (sterilizzati)	€.	0	0	0

	Fondo svalutazione 31/12/2016
A.II.10.b)	**0**
Fabbricati	0

		Ulteriori trasferimenti / aggiornamenti LR23/2015	Giroconti (+/-)	Utilizzo Fondo (storno fondo svalutazioni)	Svalutazioni dell'esercizio
A.II.10.b)	**0**	**0**	**0**	**0**
Fabbricati	0	0	0	0

			Valore netto al 31/12/2016	Valore netto al 31/12/2017	Variazione
1.10.20.98.030.000.00.000	**A.II.10.c) F.do Svalutazione Impianti e macchinari**	€.	**0**	**0**	**0**

COD_COGE_NI	Descrizione		Valore netto al 31/12/2016	Valore netto al 31/12/2017	Variazione
1.10.20.98.030.010.00.000	F.do Svalutazione Impianti e macchinari (Non sterilizzati)	€.	0	0	0
1.10.20.98.030.012.00.000	F.do Svalutazione Impianti e macchinari (sterilizzati)	€.	0	0	0

	Fondo svalutazione 31/12/2016
A.II.10.c)	**0**
Impianti e macchinari	0

		Ulteriori trasferimenti / aggiornamenti LR23/2015	Giroconti (+/-)	Utilizzo Fondo (storno fondo svalutazioni)	Svalutazioni dell'esercizio
A.II.10.c)	**0**	**0**	**0**	**0**
Impianti e macchinari	0	0	0	0

I.S.C.B.A.

20.98.040.000.00.000	**A.II.10.d) F.do Svalutazione Attrezzature sanitarie e scientifiche**	€.	0	0	0	0	0	0	5	5

COD_COGE_NI	Descrizione		Valore netto al 31/12/2016	Valore netto al 31/12/2017	Variazione	Fondo svalutazione 31/12/2016	Ulteriori trasferimenti / aggiornamenti LR23/2015	Giroconti (+/-)	Utilizzo Fondo (storno fondo svalutazioni)	Svalutazioni dell'esercizio
1.10.20.98.040.010.00.000	F.do Svalutazione Attrezz. Sanitarie e scientifiche (Non sterilizzati)	€.	0	0	0	0	0	0	0	0
1.10.20.98.040.012.00.000	F.do Svalutazione Attrezz. Sanitarie e scientifiche (Sterilizzati)	€.	0	0	0	0	0	0	0	0
1.10.20.98.040.020.00.000	F.do Svalutazione Beni per assistenza protesica (Non sterilizzati)	€.	0	0	0	0	0	0	5	5
1.10.20.98.040.022.00.000	F.do Svalutazione Beni per assistenza protesica (Sterilizzati)	€.	0	0	0	0	0	0	0	0

1.10.20.98.050.000.00.000	**A.II.10.e) F.do Svalutazione Mobili e arredi**	€.	0	0	0	0	0	0	0	0

COD_COGE_NI	Descrizione		Valore netto al 31/12/2016	Valore netto al 31/12/2017	Variazione	Fondo svalutazione 31/12/2016	Ulteriori trasferimenti / aggiornamenti LR23/2015	Giroconti (+/-)	Utilizzo Fondo (storno fondo svalutazioni)	Svalutazioni dell'esercizio
1.10.20.98.050.010.00.000	F.do Svalutazione Mobili e arredi (Non sterilizzati)	€.	0	0	0	0	0	0	0	0
1.10.20.98.050.012.00.000	F.do Svalutazione Mobili e arredi (sterilizzati)	€.	0	0	0	0	0	0	0	0

1.10.20.98.060.000.00.000	**A.II.10.f) F.do Svalutazione Automezzi**	€.	0	0	0	0	0	0	0	0

COD_COGE_NI	Descrizione		Valore netto al 31/12/2016	Valore netto al 31/12/2017	Variazione	Fondo svalutazione 31/12/2016	Ulteriori trasferimenti / aggiornamenti LR23/2015	Giroconti (+/-)	Utilizzo Fondo (storno fondo svalutazioni)	Svalutazioni dell'esercizio
1.10.20.98.060.010.00.000	F.do Svalutazione Automezzi (Non sterilizzati)	€.	0	0	0	0	0	0	0	0
1.10.20.98.060.012.00.000	F.do Svalutazione Automezzi (sterilizzati)	€.	0	0	0	0	0	0	0	0

1.10.20.98.070.000.00.000	**A.II.10.g) F.do Svalutazione Oggetti d'arte**	€.	0	0	0	0	0	0	0	0

COD_COGE_NI	Descrizione		Valore netto al 31/12/2016	Valore netto al 31/12/2017	Variazione	Fondo svalutazione 31/12/2016	Ulteriori trasferimenti / aggiornamenti LR23/2015	Giroconti (+/-)	Utilizzo Fondo (storno fondo svalutazioni)	Svalutazioni dell'esercizio
1.10.20.98.070.010.00.000	F.do Svalutazione Oggetti d'arte	€.	0	0	0	0	0	0	0	0

1.10.20.98.080.000.00.000	**A.II.10.h) F.do Svalutazione Altre immobil. Materiali**	€.	0	0	0	0	0	0	0	0

COD_COGE_NI	Descrizione		Valore netto al 31/12/2016	Valore netto al 31/12/2017	Variazione	Fondo svalutazione 31/12/2016	Ulteriori trasferimenti / aggiornamenti LR23/2015	Giroconti (+/-)	Utilizzo Fondo (storno fondo svalutazioni)	Svalutazioni dell'esercizio
1.10.20.98.080.010.00.000	F.do Svalutazione Altre immobil. materiali (Non sterilizzati)	€.	0	0	0	0	0	0	0	0
1.10.20.98.080.012.00.000	F.do Svalutazione Altre immobil. materiali (sterilizzati)	€.	0	0	0	0	0	0	0	0

			Valore netto al 31/12/2016	Valore netto al 31/12/2017	Variazione
1.10.30.00.000.000.00.000	**A.III. Immobilizzazioni finanziarie.**	€.	0	0	0

1.10.30.10.000.000.00.000	**A.III.1 Crediti Finanziari**	€.	0	0	0	0	0	0	0	0	0	0	0	0	0	0	0	0	0	0	0

COD_COGE_NI	Descrizione		Valore netto al 31/12/2016	Valore netto al 31/12/2017	Variazione	Valore iniziale LORDO al 31/12/2016	Incrementi dell'esercizio: Giroconti crediti es. preced. (riclassific. e rettifiche/+/-)	Incrementi dell'esercizio: Incrementi dell'esercizio	Decrementi dell'esercizio: Decrementi per valori sorti in es. precedenti	Ulteriori trasferimenti / aggiornamenti LR23/2015	Decrementi dell'esercizio: Decrementi per valori sorti nell'esercizio	Valore finale LORDO al 31/12/2017	Fondo svalutazione crediti al 31/12/2016	Utilizzo del fondo	Accantonamento al fondo	Fondo svalutazione crediti al 31/12/2017	VALORE NOMINALE DEI CREDITI AL 31/12/2017 PER ANNO DI FORMAZIONE: Anno X-4 e precedenti	Anno X-3	Anno X-2	Anno X-1	Anno X	VALORE NETTO DEI CREDITI AL 31/12/2017 PER SCADENZA: Entro 12 mesi	Tra 1 e 5 anni	Oltre 5 anni
1.10.30.10.010.000.00.000	A.III.1.a) Crediti finanziari v/Stato	€.	0	0	0	0	0	0	0	0	0	0	0	0	0	0	0	0	0	0	0	0	0	0
1.10.30.10.020.000.00.000	A.III.1.b) Crediti finanziari v/Regione	€.	0	0	0	0	0	0	0	0	0	0	0	0	0	0	0	0	0	0	0	0	0	0
1.10.30.10.030.000.00.000	A.III.1.c) Crediti finanziari v/Partecipate	€.	0	0	0	0	0	0	0	0	0	0	0	0	0	0	0	0	0	0	0	0	0	0
1.10.30.10.040.000.00.000	A.III.1.d) Crediti finanziari v/Altri	€.	0	0	0	0	0	0	0	0	0	0	0	0	0	0	0	0	0	0	0	0	0	0

1.10.30.20.000.000.00.000	**A.III.2 Titoli**	€.	0	0	0	0	0	0	0	0	0

1.10.30.20.010.000.00.000	**A.III.2.a) Partecipazioni**	€.	0	0	0	0	0	0	0	0	0

COD_COGE_NI	Descrizione		Valore netto al 31/12/2016	Valore netto al 31/12/2017	Variazione	Costo storico al 31/12/2016	Rivalutazione es. preced.	Svalutazioni es. preced.	Valore iniziale	Ulteriori trasferimenti / aggiornamenti LR23/2015	Giroconti (+/-)	Rivalutazione dell'esercizio	Svalutazione dell'esercizio	Acquisizioni dell'esercizio e conferimenti	Cessioni d'esercizio (valore contabile netto)	Valore contabile
1.10.30.20.010.010.00.000	Partecipazioni in imprese controllate	€.	0	0	0	0	0	0	0	0	0	0	0	0	0	0
1.10.30.20.010.015.00.000	Partecipazioni in imprese collegate	€.	0	0	0	0	0	0	0	0	0	0	0	0	0	0
1.10.30.20.010.020.00.000	Partecipazioni in altre imprese	€.	0	0	0	0	0	0	0	0	0	0	0	0	0	0
	Per Input vedi tabelle foglio Dettaglio_SP-San (Riga C134)															

1.10.30.20.020.000.00.000	**A.III.2.b) Altri Titoli**	€.	0	0	0	0	0	0	0	0	0

COD_COGE_NI	Descrizione		Valore netto al 31/12/2016	Valore netto al 31/12/2017	Variazione	Costo storico al 31/12/2016	Rivalutazione es. preced.	Svalutazioni es. preced.	Valore iniziale	Ulteriori trasferimenti / aggiornamenti LR23/2015	Giroconti (+/-)	Rivalutazione dell'esercizio	Svalutazione dell'esercizio	Acquisizioni dell'esercizio e conferimenti	Cessioni d'esercizio (valore contabile netto)	Valore contabile
1.10.30.20.020.010.00.000	A.III.2.b.1) Titoli di Stato	€.	0	0	0	0	0	0	0	0	0	0	0	0	0	0
1.10.30.20.020.020.00.000	A.III.2.b.2) Altre Obbligazioni	€.	0	0	0	0	0	0	0	0	0	0	0	0	0	0
1.10.30.20.020.030.00.000	A.III.2.b.3) Titoli azionari quotati in Borsa	€.	0	0	0	0	0	0	0	0	0	0	0	0	0	0
1.10.30.20.020.040.00.000	A.III.2.b.4) Titoli diversi	€.	0	0	0	0	0	0	0	0	0	0	0	0	0	0

1.20.00.00.000.000.00.000	**B) ATTIVO CIRCOLANTE.**	€.	382.109	389.119	7.010

			Valore netto al 31/12/2016	Valore netto al 31/12/2017	Variazione
1.20.10.00.000.000.00.000	**B.I. Rimanenze**	€.	678	105	(573)

1.20.10.10.000.000.00.000	**B.I.1 Rimanenze di materiale sanitario**	€.	620	5	(615)	620	0	16.630	0	(615)	0	16.630	5	0	0

COD_COGE_NI	Descrizione		Valore netto al 31/12/2016	Valore netto al 31/12/2017	Variazione	Rimanenze iniziali (al netto Fdo Svalut. Magazzino)	Giroconti e Riclassificazioni (+/-)	Acquisti d'esercizio	Utilizzi / Decrementi del F.do Svalutazione Magazzino	Ulteriori trasferimenti / aggiornamenti LR23/2015	Incrementi del F.do Svalutazione Magazzino	Consumi d'esercizio	Rimanenze finali (al netto F.do Svalut. Magazzino)	di cui Rim. Fin. presso terzi per distribuzione per nome e per conto	di cui Rim. Finali di reparto
1.20.10.10.010.010.01.000	Farmaceutici: Specialità Medicinali (File F compreso HCV)	€.				0									
1.20.10.10.010.010.01.050	Farmaceutici: Specialità Medicinali (File F escluso HCV)	€.	0	0	0	0	0	0	0	0	0	0	0	0	0
1.20.10.10.010.010.01.070	Farmaceutici: Specialità Medicinali (HCV)	€.	0	0	0	0	0	0	0	0	0	0	0	0	0
1.20.10.10.010.010.02.000	Farmaceutici: Specialità Medicinali (altro: farmaci ospedalieri)	€.	0	0	0	0	0	0	0	0	0	0	0	0	0
1.20.10.10.010.020.00.000	Farmaceutici: Specialità Medicinali (Doppio Canale ex Nota CUF 37)	€.	0	0	0	0	0	16.019	0	0	0	16.019	0	0	0
1.20.10.10.010.030.00.000	Farmaceutici: Specialità Medicinali (Primo Ciclo terapeutico D.G.R. 10246/02)	€.	0	0	0	0	0	0	0	0	0	0	0	0	0
1.20.10.10.010.810.00.000	Farmaceutici: Specialità Medicinali da Asl/Ao/Fondazioni della Regione	€.	0	0	0	0	0	0	0	0	0	0	0	0	0
1.20.10.10.010.820.00.000	Farmaceutici: Specialità Medicinali (Doppio Canale ex Nota CUF 37) da Asl/Ao/Fondazioni della Regione	€.	0	0	0	0	0	0	0	0	0	0	0	0	0
1.20.10.10.020.010.00.000	Farmaceutici: Ossigeno	€.	0	0	0	0	0	0	0	0	0	0	0	0	0
1.20.10.10.020.020.00.000	Farmaceutici: Ossigeno (Doppio Canale)	€.	0	0	0	0	0	0	0	0	0	0	0	0	0
1.20.10.10.020.810.00.000	Farmaceutici: Ossigeno da Asl/Ao/Fondazioni della Regione	€.	0	0	0	0	0	0	0	0	0	0	0	0	0
1.20.10.10.020.820.00.000	Farmaceutici: Ossigeno (Doppio Canale) da Asl/Ao/Fondazioni della Regione	€.	0	0	0	0	0	0	0	0	0	0	0	0	0
1.20.10.10.025.010.00.000	Farmaceutici: Specialità Medicinali SENZA AIC	€.	0	0	0	0	0	0	0	0	0	0	0	0	0
1.20.10.10.025.020.00.000	Farmaceutici: Galenici e altri medicinali SENZA AIC	€.	0	0	0	0	0	0	0	0	0	0	0	0	0
1.20.10.10.025.030.00.000	Farmaceutici: Ossigeno e gas medicali SENZA AIC	€.	0	0	0	0	0	0	0	0	0	0	0	0	0
1.20.10.10.030.010.00.000	Emoderivati	€.	0	0	0	0	0	0	0	0	0	0	0	0	0
1.20.10.10.030.012.00.000	Emoderivati da Privati [SOLAMENTE OVE GESTITI NELL'AMBITO DEL CONSORZIO INTERREGIONALE]	€.	0	0	0	0	0	0	0	0	0	0	0	0	0
1.20.10.10.030.020.00.000	Emoderivati (Doppio Canale ex Nota CUF 37)	€.	0	0	0	0	0	0	0	0	0	0	0	0	0
1.20.10.10.030.810.00.000	Emoderivati da Asl/Ao/Fondazioni della Regione [ESCLUSI EMODERIVATI GESTITI VIA CONSORZIO INTERREGIONALE]	€.	0	0	0	0	0	0	0	0	0	0	0	0	0

ASL 3 genovese

1.20.10.10.030.812.00.000	Emoderivati da Asl/Ao/Fondazioni della Regione [SOLAMENTE OVE GESTITI NELL'AMBITO DEL CONSORZIO INTERREGIONALE]	€.	0	0	0	0	0	0	0	0	0	0	0	0	0	0
1.20.10.10.030.815.00.000	Emoderivati da Az. Pubbliche ExtraRegione [SOLAMENTE OVE GESTITI NELL'AMBITO DEL CONSORZIO INTERREGIONALE]	€.	0	0	0	0	0	0	0	0	0	0	0	0	0	0
1.20.10.10.030.820.00.000	Emoderivati (Doppio Canale ex Nota CUF 37) da Asl/Ao/Fondazioni della Regione	€.	0	0	0	0	0	0	4	0	0	0	4	0	0	0
1.20.10.10.030.900.00.000	Emoderivati di produzione regionale	€.	0	0	0	0	0	0	0	0	0	0	0	0	0	0
1.20.10.10.040.010.00.000	Prodotti dietetici	€.	0	0	0	0	0	0	0	0	0	0	0	0	0	0
1.20.10.10.050.010.00.000	Dispositivi medico diagnostici in vitro: Materiali diagnostici - Cnd: W	€.	0	0	0	0	0	0	373	0	0	0	373	0	0	0
1.20.10.10.050.020.00.000	Dispositivi medici: Materiali diagnostici (materiale per apparecchiature sanitare e relativi componenti.) Cnd: Z	€.	0	0	0	0	0	0	2	0	0	0	2	0	0	0
1.20.10.10.050.030.00.000	Prodotti chimici: Materiali diagnostici (senza Cnd)	€.	2	2	0	0	2	0	91	0	0	0	91	2	0	0
1.20.10.10.060.010.00.000	Dispositivi medici: Presidi chirurgici e materiali sanitari - Cnd: A; B; D; G; H; K; L; M; N; O; R; S; TIAo-Irccs tutto; Asl escluso T04); U; V; Ylsolo Ao-Irccs]	€.	3	3	0	0	3	0	5	0	0	0	5	3	0	0
1.20.10.10.060.020.00.000	Dispositivi per appar. Cardiocircolatorio Cnd: C	€.	0	0	0	0	0	0	0	0	0	0	0	0	0	0
1.20.10.10.060.030.00.000	Dispositivi medici con repertorio e senza CND (tipo 2, kit)	€.	0	0	0	0	0	0	0	0	0	0	0	0	0	0
1.20.10.10.060.040.00.000	Dispositivi medici non registrati in Italia (senza repertorio e con CND assimilabile)	€.	0	0	0	0	0	0	0	0	0	0	0	0	0	0
1.20.10.10.070.010.00.000	Materiale chirurgico e prodotti per uso veterinario	€.	0	0	0	0	0	0	65	0	0	0	65	0	0	0
1.20.10.10.080.010.00.000	Materiali protesici (c.d. protesica "Maggiore") [compilazione ASL] - Cnd: Y	€.	0	0	0	0	0	0	0	0	0	0	0	0	0	0
1.20.10.10.080.020.00.000	Materiali protesici (c.d. protesica "Minore") [compilazione ASL] - Cnd: T04	€.	0	0	0	0	0	0	0	0	0	0	0	0	0	0
1.20.10.10.080.030.00.000	Dispositivi medici impiantabili attivi: Materiali protesici (endoprotesi) [compilazione AO Irccs] - Cnd: J	€.	0	0	0	0	0	0	0	0	0	0	0	0	0	0
1.20.10.10.080.040.00.000	Dispositivi medici: Materiali protesici (endoprotesi non attive) [compilazione AO-Irccs] - Cnd: P	€.	0	0	0	0	0	0	0	0	0	0	0	0	0	0
1.20.10.10.090.010.00.000	Dispositivi medici: Materiali per emodialisi - Cnd: F	€.	0	0	0	0	0	0	0	0	0	0	0	0	0	0
1.20.10.10.100.010.00.000	Materiali per la profilassi igienico-sanitari: sieri	€.	0	0	0	0	0	0	0	0	0	0	0	0	0	0
1.20.10.10.100.020.00.000	Materiali per la profilassi igienico-sanitari: vaccini	€.	615	0	0	(615)	615	0	0	0	(615)	0	0	0	0	0
1.20.10.10.120.010.00.000	Prodotti farmaceutici per uso veterinario	€.	0	0	0	0	0	0	59	0	0	0	59	0	0	0
1.20.10.10.130.010.00.000	Sangue ed emocomponenti	€.	0	0	0	0	0	0	0	0	0	0	0	0	0	0
1.20.10.10.130.800.00.000	Sangue ed emocomponenti acquistati Extraregione	€.	0	0	0	0	0	0	0	0	0	0	0	0	0	0
1.20.10.10.130.810.00.000	Sangue ed emocomponenti da Asl/Ao/Fondazioni della Regione	€.	0	0	0	0	0	0	0	0	0	0	0	0	0	0
1.20.10.10.800.010.00.000	Altri beni e prodotti sanitari (PRODOTTI SENZA REPERTORIO E/O CND)	€.	0	0	0	0	0	0	12	0	0	0	12	0	0	0
1.20.10.10.800.810.00.000	Altri beni e prodotti sanitari (escluso Specialità medicinali, ossigeno, emoderivati e sangue) da Asl/Ao/Fondazioni della Regione	€.	0	0	0	0	0	0	0	0	0	0	0	0	0	0
1.20.10.10.900.010.00.000	**B.I.1.i) Acconti su forniture materiale sanitario**	**€.**	0	0	0	**0**	0							0		

1.20.10.20.000.000.00.000	**B.I.2 Rimanenze di materiale non sanitario**	**€.**	**58**	**100**	***42***	**58**	**0**	**423**	**0**	**0**	**0**	**381**	**100**	**0**	**0**

COD_COGE_NI	Descrizione		Valore netto al 31/12/2016	Valore netto al 31/12/2017	Variazione	Rimanenze iniziali (al netto Fdo Svalut. Magazzino)	Giroconti e Riclassificazioni (+/-)	Acquisti d'esercizio	Utilizzi / Decrementi del F.do Svalutazione Magazzino	Ulteriori trasferimenti / aggiornamenti LR23/2015	Incrementi del F.do Svalutazione Magazzino	Consumi d'esercizio	Rimanenze finali (al netto F.do Svalut. Magazzino)	di cui Rim. Fin. presso terzi per distribuzione per nome e per conto	di cui Rim. Finali di reparto
1.20.10.20.020.010.00.000	Prodotti alimentari	€.	1	1	0	1	0	1	0	0	0	1	1	0	0
1.20.10.20.020.020.00.000	Materiale di guardaroba, di pulizia e di convivenza in genere	€.	9	13	4	9	0	39	0	0	0	35	13	0	0
1.20.10.20.020.030.00.000	Carburanti e lubrificanti	€.	0	0	0	0	0	155	0	0	0	155	0	0	0
1.20.10.20.020.040.00.000	Combustibili	€.	0	0	0	0	0	0	0	0	0	0	0	0	0
1.20.10.20.020.050.00.000	Cancelleria e stampati	€.	48	43	(5)	48	0	105	0	0	0	105	43	0	0
1.20.10.20.020.060.00.000	Supporti informatici e materiale per EDP	€.	0	0	0	0	0	3	0	0	0	3	0	0	0
1.20.10.20.020.070.00.000	Materiale per manutenzioni e riparazioni immobili	€.	0	0	0	0	0	0	0	0	0	0	0	0	0
1.20.10.20.020.080.00.000	Materiale per manutenzioni e riparazioni mobili e macchine	€.	0	0	0	0	0	0	0	0	0	0	0	0	0
1.20.10.20.020.090.00.000	Materiale per manutenzioni e riparazioni attrezzature tecnico scientifico sanitarie	€.	0	0	0	0	0	0	0	0	0	0	0	0	0
1.20.10.20.020.100.00.000	Materiale per manutenzioni e riparazioni attrezzature tecnico economali	€.	0	0	0	0	0	11	0	0	0	11	0	0	0
1.20.10.20.020.110.00.000	Materiale per manutenzioni e riparazioni automezzi (sanitari e non)	€.	0	0	0	0	0	0	0	0	0	0	0	0	0
1.20.10.20.020.120.00.000	Materiale per manutenzioni e riparazioni - Altro	€.	0	0	0	0	0	0	0	0	0	0	0	0	0
1.20.10.20.020.130.00.000	Altri beni non sanitari	€.	0	43	43	0	0	114	0	0	0	71	43	0	0
1.20.10.20.020.140.00.000	Altri beni non sanitari da Asl/AO della Regione	€.	0	0	0	0	0	0	0	0	0	0	0	0	0
1.20.10.20.010.010.00.000	**B.I.2.g) Acconti su forniture materiale non sanitario**	**€.**	0	0	**0**	0							0		

			Valore netto al 31/12/2016	Valore netto al 31/12/2017	Variazione
1.20.20.00.000.000.00.000	**B.II. Crediti**	**€.**	**341.991**	**346.309**	***4.318***

1.20.20.10.000.000.00.000	**B.II.1) Crediti v/Stato**	**€.**	**23**	**44**	***21***	**89**	**0**	**22**	**1**	**0**	**0**	**110**	**0**	**66**	**0**	**0**	**66**	**27**	**11**	**6**	**0**	**66**	**44**	**0**	**0**

COD_COGE_NI	Descrizione		Valore netto al 31/12/2016	Valore netto al 31/12/2017	Variazione	Valore iniziale LORDO al 31/12/2016	Incrementi dell'esercizio: Giroconti crediti es. preced. (riclassific. e rettifiche)(+/-)	Incrementi dell'esercizio: Incrementi dell'esercizio	Decrementi dell'esercizio: Decrementi per valori sorti in es. precedenti	Ulteriori trasferimenti / aggiornamenti LR23/2015	Decrementi dell'esercizio: Decrementi per valori sorti nell'esercizio	Valore finale LORDO al 31/12/2017	Di cui Fatture da emettere	Fondo svalutazione crediti al 31/12/2016	Utilizzo del fondo	Accantonamento al fondo	Fondo svalutazione crediti al 31/12/2017	VALORE NOMINALE DEI CREDITI AL 31/12/2017 PER ANNO DI FORMAZIONE: Anno X-4 e precedenti	Anno X-3	Anno X-2	Anno X-1	Anno X	VALORE NETTO DEI CREDITI AL 31/12/2017 PER SCADENZA: Entro 12 mesi	Tra 1 e 5 anni	Oltre 5 anni
1.20.20.10.010.000.00.000	B.II.1.a) Crediti v/Stato per spesa corrente - Integrazione a norma del D.L.vo 56/2000	€.	0	0	0	0	0	0	0	0	0	0	0	0	0	0	0	0	0	0	0	0	0	0	0
1.20.20.10.015.000.00.000	B.II.1.b) Crediti v/Stato per spesa corrente - FSN	€.	0	0	0	0	0	0	0	0	0	0	0	0	0	0	0	0	0	0	0	0	0	0	0
1.20.20.10.020.000.00.000	B.II.1.c) Crediti v/Stato per mobilità attiva extraregionale	€.	0	0	0	0	0	0	0	0	0	0	0	0	0	0	0	0	0	0	0	0	0	0	0
1.20.20.10.020.010.00.000	B.II.1.c.1) Crediti v/Stato per mobilità attiva extraregionale pubblica	€.	0	0	0	0	0	0	0	0	0	0	0	0	0	0	0	0	0	0	0	0	0	0	0
1.20.20.10.020.020.00.000	B.II.1.c.2) Crediti v/Stato per mobilità attiva extraregionale privata	€.	0	0	0	0	0	0	0	0	0	0	0	0	0	0	0	0	0	0	0	0	0	0	0
1.20.20.10.025.000.00.000	B.II.1.d) Crediti v/Stato per mobilità attiva internazionale	€.	0	0	0	0	0	0	0	0	0	0	0	0	0	0	0	0	0	0	0	0	0	0	0
1.20.20.10.030.000.00.000	B.II.1.e) Crediti v/Stato per acconto quota fabbisogno sanitario regionale standard	€.	0	0	0	0	0	0	0	0	0	0	0	0	0	0	0	0	0	0	0	0	0	0	0
1.20.20.10.035.000.00.000	B.II.1.f) Crediti v/Stato per finanziamento sanitario aggiuntivo corrente	€.	0	0	0	0	0	0	0	0	0	0	0	0	0	0	0	0	0	0	0	0	0	0	0
1.20.20.10.040.000.00.000	B.II.1.g) Crediti v/Stato per spesa corrente - altro	€.	0	42	42	0	20	22	0	0	0	42	0	0	0	0	0	27	11	4	0	0	42	0	0
1.20.20.10.045.000.00.000	B.II.1.h) Crediti v/Stato per finanziamenti per investimenti	€.	0	0	0	0	0	0	0	0	0	0	0	0	0	0	0	0	0	0	0	0	0	0	0
1.20.20.10.050.000.00.000	B.II.1.i) Crediti v/Stato per ricerca	€.	0	0	0	0	0	0	0	0	0	0	0	0	0	0	0	0	0	0	0	0	0	0	0
1.20.20.10.050.010.00.000	B.II.1.i.1) Crediti v/Stato per ricerca corrente - Ministero della Salute	€.	0	0	0	0	0	0	0	0	0	0	0	0	0	0	0	0	0	0	0	0	0	0	0
1.20.20.10.050.020.00.000	B.II.1.i.2) Crediti v/Stato per ricerca finalizzata - Ministero della Salute	€.	0	0	0	0	0	0	0	0	0	0	0	0	0	0	0	0	0	0	0	0	0	0	0
1.20.20.10.050.030.00.000	B.II.1.i.3) Crediti v/Stato per ricerca - altre Amministrazioni centrali	€.	0	0	0	0	0	0	0	0	0	0	0	0	0	0	0	0	0	0	0	0	0	0	0
1.20.20.10.050.040.00.000	B.II.1.i.4) Crediti v/Stato per ricerca - finanziamenti per investimenti	€.	0	0	0	0	0	0	0	0	0	0	0	0	0	0	0	0	0	0	0	0	0	0	0
1.20.20.10.090.000.00.000	B.II.1.l) Crediti v/prefetture	€.	23	2	(21)	89	(20)	0	1	0	0	68	0	66	0	0	66	0	0	2	0	66	2	0	0

BOZZA

1.20.20.000.000.00.000	**B.II.2) Crediti v/Regione**	€.	303.858	322.884	*19.026*	303.858	(189.287)	1.367.465	89.842	0	1.069.310	322.884	0	0	0	0	0	139.836	46.532	27.748	6	108.762	322.884	0	0

COD_COGE_NI	Descrizione		Valore netto al 31/12/2016	Valore netto al 31/12/2017	Variazione	Valore iniziale LORDO al 31/12/2016	Incrementi dell'esercizio: Girocont crediti es. preced. (riclassific. e rettifiche)(+/-)	Incrementi dell'esercizio: Incrementi dell'esercizio	Decrementi dell'esercizio: Decrementi per valori sorti in es. precedenti	Ulteriori trasferimenti / aggiornamenti LR23/2015	Decrementi dell'esercizio: Decrementi per valori sorti nell'esercizio	Valore finale LORDO al 31/12/2017	Di cui Fatture da emettere	Fondo svalutazione crediti al 31/12/2016	Utilizzo del fondo	Accantonamento al fondo	Fondo svalutazione crediti al 31/12/2017	VALORE NOMINALE DEI CREDITI AL 31/12/2017 PER ANNO DI FORMAZIONE: Anno X-4 e precedenti	Anno X-3	Anno X-2	Anno X-1	Anno X	VALORE NETTO DEI CREDITI AL 31/12/2017 PER SCADENZA: Entro 12 mesi	Tra 1 e 5 anni	Oltre 5 anni
1.20.20.20.010.000.00.000	B.II.2.a) Crediti v/Regione o Provincia Autonoma per spesa corrente	€.	300.905	321.135	20.230	300.905	(189.287)	1.367.139	88.488	0	1.069.134	321.135	0	0	0	0	0	138.462	46.307	27.748	6	108.612	321.135	0	0
1.20.20.20.010.010.00.000	B.II.2.a.1) Crediti v/Regione o Provincia Autonoma per spesa corrente - IRAP	€.	0	0	0	0	0	0	0	0	0	0	0	0	0	0	0	0	0	0	0	0	0	0	0
1.20.20.20.010.020.00.000	B.II.2.a.2) Crediti v/Regione o Provincia Autonoma per spesa corrente - Addizionale IRPEF	€.	0	0	0	0	0	0	0	0	0	0	0	0	0	0	0	0	0	0	0	0	0	0	0
1.20.20.20.010.030.00.000	B.II.2.a.3) Crediti v/Regione o Provincia Autonoma per quota FSR	€.	201.628	243.494	41.866	201.628	(64.574)	1.209.485	71.433	0	1.031.612	243.494	0	0	0	0	0	82.062	30.741	24.681	0	106.010	243.494	0	0
1.20.20.20.010.030.10.000	B.II.2.a.3.1) Crediti da Regione per Quota capitaria Sanitaria	€.	111.383	138.919	27.536	111.383	(72.188)	1.000.500	61.431	0	839.345	138.919	0	0	0	0	0	0	28.035	22.088	0	88.796	138.919	0	0
1.20.20.20.010.030.20.000	B.II.2.a.3.2) Crediti da Regione per Quota capitaria A.S.S.I.	€.	77.229	85.696	8.467	77.229	7.515	183.413	7.249	0	175.212	85.696	0	0	0	0	0	76.866	297	0	0	8.533	85.696	0	0
1.20.20.20.010.030.30.000	B.II.2.a.3.3) Crediti da Regione per Funzioni non tariffate	€.	4.126	4.429	303	4.126	99	5.176	0	0	4.972	4.429	0	0	0	0	0	313	1.368	2.445	0	303	4.429	0	0
1.20.20.20.010.030.40.000	B.II.2.a.3.4) Crediti da Regione per Obiettivi di PSSR	€.	5.904	4.401	(1.503)	5.904	0	2.154	2.129	0	1.528	4.401	0	0	0	0	0	2.778	849	148	0	626	4.401	0	0
1.20.20.20.010.030.50.000	B.II.2.a.3.5) Crediti da Regione per Contributi vincolati da FSR	€.	801	6.538	5.737	801	0	7.206	0	0	1.469	6.538	0	0	0	0	0	696	105	0	0	5.737	6.538	0	0
1.20.20.20.010.030.60.000	B.II.2.a.3.6) Crediti da Regione per Contributi vincolati extra FSR	€.	2.185	3.511	1.326	2.185	0	11.036	624	0	9.086	3.511	0	0	0	0	0	1.409	87	0	0	2.015	3.511	0	0
1.20.20.20.010.040.00.000	B.II.2.a.4) Crediti v/Regione o Provincia Autonoma per mobilità attiva intraregionale	€.	7.189	0	(7.189)	7.189	(60.423)	75.749	0	0	22.515	0	0	0	0	0	0	0	0	0	0	0	0	0	0
1.20.20.20.010.050.00.000	B.II.2.a.5) Crediti v/Regione o Provincia Autonoma per mobilità attiva extraregionale	€.	49.805	49.805	0	49.805	(64.296)	64.296	0	0	0	49.805	0	0	0	0	0	39.304	9.669	832	0	0	49.805	0	0
1.20.20.20.010.050.10.000	B.II.2.a.5.1) Crediti v/Regione o Provincia Autonoma per mobilità attiva extraregionale A.Ospedaliere	€.	28.940	28.940	0	28.940	(30.147)	30.147	0	0	0	28.940	0	0	0	0	0	24.995	3.945	0	0	0	28.940	0	0
1.20.20.20.010.050.20.000	B.II.2.a.5.2) Crediti v/Regione o Provincia Autonoma per mobilità attiva extraregionale Fondazioni (anche pubbliche)	€.	0	0	0	0	0	0	0	0	0	0	0	0	0	0	0	0	0	0	0	0	0	0	0
1.20.20.20.010.050.30.000	B.II.2.a.5.3) Crediti v/Regione o Provincia Autonoma per mobilità attiva extraregionale a Privati	€.	20.865	20.865	0	20.865	(34.149)	34.149	0	0	0	20.865	0	0	0	0	0	14.309	5.724	832	0	0	20.865	0	0
1.20.20.20.010.060.00.000	B.II.2.a.6) Crediti v/Regione o Provincia Autonoma per acconto quota FSR	€.	0	0	0	0	0	0	0	0	0	0	0	0	0	0	0	0	0	0	0	0	0	0	0
1.20.20.20.010.070.00.000	B.II.2.a.7) Crediti v/Regione o Provincia Autonoma per finanziamento sanitario aggiuntivo corrente LEA	€.	0	0	0	0	0	0	0	0	0	0	0	0	0	0	0	0	0	0	0	0	0	0	0
1.20.20.20.010.080.00.000	B.II.2.a.8) Crediti v/Regione o Provincia Autonoma per finanziamento sanitario aggiuntivo corrente extra LEA	€.	0	0	0	0	0	0	0	0	0	0	0	0	0	0	0	0	0	0	0	0	0	0	0
1.20.20.20.010.090.00.000	B.II.2.a.9) Crediti v/Regione o Provincia Autonoma per spesa corrente - altro	€.	42.283	27.836	(14.447)	42.283	6	17.609	17.055	0	15.007	27.836	0	0	0	0	0	17.096	5.897	2.235	6	2.602	27.836	0	0
1.20.20.20.010.100.00.000	B.II.2.a.10) Crediti v/Regione o Provincia Autonoma per ricerca	€.	0	0	0	0	0	0	0	0	0	0	0	0	0	0	0	0	0	0	0	0	0	0	0
1.20.20.20.020.000.00.000	B.II.2.b) Crediti v/Regione o Provincia Autonoma per versamenti a patrimonio netto	€.	2.953	1.749	(1.204)	2.953	0	326	1.354	0	176	1.749	0	0	0	0	0	1.374	225	0	0	150	1.749	0	0
1.20.20.20.020.010.00.000	B.II.2.b.1) Crediti v/Regione o Provincia Autonoma per finanziamenti per investimenti	€.	2.719	1.515	(1.204)	2.719	0	326	1.354	0	176	1.515	0	0	0	0	0	1.304	61	0	0	150	1.515	0	0
1.20.20.20.020.020.00.000	B.II.2.b.2) Crediti v/Regione o Provincia Autonoma per incremento fondo dotazione	€.	0	0	0	0	0	0	0	0	0	0	0	0	0	0	0	0	0	0	0	0	0	0	0
1.20.20.20.020.030.00.000	B.II.2.b.3) Crediti v/Regione o Provincia Autonoma per ripiano perdite	€.	0	0	0	0	0	0	0	0	0	0	0	0	0	0	0	0	0	0	0	0	0	0	0
1.20.20.20.020.040.00.000	B.II.2.b.4) Crediti v/Regione per copertura debiti al 31/12/2005	€.	0	0	0	0	0	0	0	0	0	0	0	0	0	0	0	0	0	0	0	0	0	0	0
1.20.20.20.020.050.00.000	B.II.2.b.5) Crediti v/Regione o Provincia Autonoma per ricostituzione risorse da investimenti es. precedenti	€.	234	234	0	234	0	0	0	0	0	234	0	0	0	0	0	70	164	0	0	0	234	0	0

			Valore netto al 31/12/2016	Valore netto al 31/12/2017	Variazione	Valore iniziale LORDO al 31/12/2016	Incrementi dell'esercizio: Girocont crediti es. preced. (riclassific. e rettifiche)(+/-)	Incrementi dell'esercizio: Incrementi dell'esercizio	Decrementi dell'esercizio: Decrementi per valori sorti in es. precedenti	Ulteriori trasferimenti / aggiornamenti LR23/2015	Decrementi dell'esercizio: Decrementi per valori sorti nell'esercizio	Valore finale LORDO al 31/12/2017	Di cui Fatture da emettere	Fondo svalutazione crediti al 31/12/2016	Utilizzo del fondo	Accantonamento al fondo	Fondo svalutazione crediti al 31/12/2017	VALORE NOMINALE DEI CREDITI AL 31/12/2017 PER ANNO DI FORMAZIONE: Anno X-4 e precedenti	Anno X-3	Anno X-2	Anno X-1	Anno X	VALORE NETTO DEI CREDITI AL 31/12/2017 PER SCADENZA: Entro 12 mesi	Tra 1 e 5 anni	Oltre 5 anni
1.20.20.30.000.000.00.000	**B.II.3) Crediti v/Comuni**	€.	231	115	*(116)*	235	0	142	125	0	133	119	0	4	0	0	4	90	0	0	21	8	115	0	0

1.20.20.40.000.000.00.000	**B.II.4) Crediti v/Aziende sanitarie pubbliche**	€.	32.243	18.230	*(14.013)*	32.243	0	36.476	12.843	617	38.263	18.230	934	0	0	0	0	1.045	962	1.271	11.876	3.076	18.230	0	0

COD_COGE_NI	Descrizione		Valore netto al 31/12/2016	Valore netto al 31/12/2017	Variazione	Valore iniziale LORDO al 31/12/2016	Incrementi dell'esercizio: Girocont crediti es. preced. (riclassific. e rettifiche)(+/-)	Incrementi dell'esercizio: Incrementi dell'esercizio	Decrementi dell'esercizio: Decrementi per valori sorti in es. precedenti	Ulteriori trasferimenti / aggiornamenti LR23/2015	Decrementi dell'esercizio: Decrementi per valori sorti nell'esercizio	Valore finale LORDO al 31/12/2017	Di cui Fatture da emettere	Fondo svalutazione crediti al 31/12/2016	Utilizzo del fondo	Accantonamento al fondo	Fondo svalutazione crediti al 31/12/2017	VALORE NOMINALE DEI CREDITI AL 31/12/2017 PER ANNO DI FORMAZIONE: Anno X-4 e precedenti	Anno X-3	Anno X-2	Anno X-1	Anno X	VALORE NETTO DEI CREDITI AL 31/12/2017 PER SCADENZA: Entro 12 mesi	Tra 1 e 5 anni	Oltre 5 anni
1.20.20.40.010.000.00.000	B.II.4.a) Crediti v/Aziende sanitarie pubbliche della Regione	€.	32.108	18.068	(14.040)	32.108	0	36.408	12.810	617	38.255	18.068	934	0	0	0	0	1.045	962	1.271	11.774	3.016	18.068	0	0
1.20.20.40.010.010.00.000	B.II.4.a.1) Crediti v/Aziende sanitarie pubbliche della Regione - per mobilità in compensazione	€.	0	0	0	0	0	0	0	0	0	0	0	0	0	0	0	0	0	0	0	0	0	0	0
1.20.20.40.010.010.11.000	Crediti da Agenzie Tutela Salute della Regione per mobilità intraregionale in compensazione	€.	0	0	0	0	0	0	0	0	0	0	0	0	0	0	0	0	0	0	0	0	0	0	0
1.20.20.40.010.020.00.000	B.II.4.a.2) Crediti v/Aziende sanitarie pubbliche della Regione - per mobilità non in compensazione	€.	0	40	40	0	40	0	0	0	0	40	0	0	0	0	0	0	0	0	0	40	40	0	0
1.20.20.40.010.020.11.000	Crediti da Agenzie Tutela Salute della Regione per mobilità non in compensazione	€.	0	40	40	0	40	0	0	0	0	40	0	0	0	0	0	0	0	0	0	40	40	0	0
1.20.20.40.010.030.00.000	B.II.4.a.3) Crediti v/Aziende sanitarie pubbliche della Regione - per altre prestazioni	€.	8.957	6.532	(2.425)	8.957	(40)	36.408	538	0	38.255	6.532	934	0	0	0	0	1.045	962	1.271	895	2.359	6.532	0	0
1.20.20.40.010.030.11.000	Crediti da Agenzie Tutela Salute della Regione	€.	2.291	2.253	(38)	2.291	(40)	33.704	538	0	33.164	2.253	122	0	0	0	0	680	85	390	646	452	2.253	0	0
1.20.20.40.010.030.21.000	Crediti da Aziende Socio-Sanitarie Territoriali della Regione	€.	6.666	4.279	(2.387)	6.666	0	2.704	0	0	5.091	4.279	812	0	0	0	0	365	877	881	249	1.907	4.279	0	0
1.20.20.40.010.030.30.000	Crediti da IRCCS e Fondazioni di diritto pubblico della Regione	€.	0	0	0	0	0	0	0	0	0	0	0	0	0	0	0	0	0	0	0	0	0	0	0
1.20.20.40.010.040.00.000	B.II.4.a.4) Crediti v/ ATS per operazioni di conferimento/scorporo LR23/2015	€.	0	0	0	0	0	0	0	0	0	0	0	0	0	0	0	0	0	0	0	0	0	0	0
1.20.20.40.010.050.00.000	B.II.4.a.5) Crediti v/ ASST per operazioni di conferimento/scorporo LR23/2015	€.	23.151	11.496	(11.655)	23.151	0	0	12.272	617	0	11.496	0	0	0	0	0	0	0	0	10.879	617	11.496	0	0
1.20.20.40.020.000.00.000	B.II.4.b) Acconto quota FSR da distribuire	€.	0	0	0	0	0	0	0	0	0	0	0	0	0	0	0	0	0	0	0	0	0	0	0
1.20.20.40.030.000.00.000	B.II.4.c) Crediti v/Aziende sanitarie pubbliche Extraregione per Mobilità Attiva non in compensazione / Altre prestazioni	€.	135	162	27	135	0	68	33	0	8	162	0	0	0	0	0	0	0	0	102	60	162	0	0

			Valore netto al 31/12/2016	Valore netto al 31/12/2017	Variazione	Valore iniziale LORDO al 31/12/2016	Incrementi dell'esercizio: Girocont crediti es. preced. (riclassific. e rettifiche)(+/-)	Incrementi dell'esercizio: Incrementi dell'esercizio	Decrementi dell'esercizio: Decrementi per valori sorti in es. precedenti	Ulteriori trasferimenti / aggiornamenti LR23/2015	Decrementi dell'esercizio: Decrementi per valori sorti nell'esercizio	Valore finale LORDO al 31/12/2017	Di cui Fatture da emettere	Fondo svalutazione crediti al 31/12/2016	Utilizzo del fondo	Accantonamento al fondo	Fondo svalutazione crediti al 31/12/2017	VALORE NOMINALE DEI CREDITI AL 31/12/2017 PER ANNO DI FORMAZIONE: Anno X-4 e precedenti	Anno X-3	Anno X-2	Anno X-1	Anno X	VALORE NETTO DEI CREDITI AL 31/12/2017 PER SCADENZA: Entro 12 mesi	Tra 1 e 5 anni	Oltre 5 anni
1.20.20.50.000.000.00.000	**B.II.5) Crediti v/Società partecipate e/o enti dipendenti dalla Regione**	€.	4	17	*13*	4	0	17	0	0	4	17	0	0	0	0	0	0	0	0	0	17	17	0	0

COD_COGE_NI	Descrizione		Valore netto al 31/12/2016	Valore netto al 31/12/2017	Variazione	Valore iniziale LORDO al 31/12/2016	Incrementi dell'esercizio: Girocont crediti es. preced. (riclassific. e rettifiche)(+/-)	Incrementi dell'esercizio: Incrementi dell'esercizio	Decrementi dell'esercizio: Decrementi per valori sorti in es. precedenti	Ulteriori trasferimenti / aggiornamenti LR23/2015	Decrementi dell'esercizio: Decrementi per valori sorti nell'esercizio	Valore finale LORDO al 31/12/2017	Di cui Fatture da emettere	Fondo svalutazione crediti al 31/12/2016	Utilizzo del fondo	Accantonamento al fondo	Fondo svalutazione crediti al 31/12/2017	VALORE NOMINALE DEI CREDITI AL 31/12/2017 PER ANNO DI FORMAZIONE: Anno X-4 e precedenti	Anno X-3	Anno X-2	Anno X-1	Anno X	VALORE NETTO DEI CREDITI AL 31/12/2017 PER SCADENZA: Entro 12 mesi	Tra 1 e 5 anni	Oltre 5 anni
1.20.20.50.010.000.00.000	B.II.5.a) Crediti v/Enti Regionali	€.	4	17	13	4	0	17	0	0	4	17	0	0	0	0	0	0	0	0	0	17	17	0	0
1.20.20.50.010.010.00.000	Crediti v/Arpa	€.	4	17	13	4	0	17	0	0	4	17	0	0	0	0	0	0	0	0	0	17	17	0	0
1.20.20.50.010.020.00.000	Crediti v/Altri enti regionali	€.	0	0	0	0	0	0	0	0	0	0	0	0	0	0	0	0	0	0	0	0	0	0	0
1.20.20.50.020.000.00.000	B.II.5.b) Crediti v/sperimentazioni gestionali	€.	0	0	0	0	0	0	0	0	0	0	0	0	0	0	0	0	0	0	0	0	0	0	0
1.20.20.50.030.000.00.000	B.II.5.c) Crediti v/società controllate e collegate (partecipate)	€.	0	0	0	0	0	0	0	0	0	0	0	0	0	0	0	0	0	0	0	0	0	0	0

			Valore netto al 31/12/2016	Valore netto al 31/12/2017	Variazione	Valore iniziale LORDO al 31/12/2016	Incrementi dell'esercizio: Girocont crediti es. preced. (riclassific. e rettifiche)(+/-)	Incrementi dell'esercizio: Incrementi dell'esercizio	Decrementi dell'esercizio: Decrementi per valori sorti in es. precedenti	Ulteriori trasferimenti / aggiornamenti LR23/2015	Decrementi dell'esercizio: Decrementi per valori sorti nell'esercizio	Valore finale LORDO al 31/12/2017	Di cui Fatture da emettere	Fondo svalutazione crediti al 31/12/2016	Utilizzo del fondo	Accantonamento al fondo	Fondo svalutazione crediti al 31/12/2017	VALORE NOMINALE DEI CREDITI AL 31/12/2017 PER ANNO DI FORMAZIONE: Anno X-4 e precedenti	Anno X-3	Anno X-2	Anno X-1	Anno X	VALORE NETTO DEI CREDITI AL 31/12/2017 PER SCADENZA: Entro 12 mesi	Tra 1 e 5 anni	Oltre 5 anni
1.20.20.60.000.000.00.000	**B.II.6) Crediti v/Erario**	€.	72	84	*12*	72	0	32	20	0	0	84	0	0	0	0	0	0	0	0	51	33	84	0	0

			Valore netto al 31/12/2016	Valore netto al 31/12/2017	Variazione
1.20.20.70.000.000.00.000	**B.II.7) Crediti v/Altri**	**€.**	5.560	4.935	*(625)*

			Valore iniziale LORDO al 31/12/2016	Incrementi dell'esercizio: Giroconti crediti es. preced. (riclassific. e rettifiche)(+/-)	Incrementi dell'esercizio: Incrementi dell'esercizio	Decrementi dell'esercizio: Decrementi per valori sorti in es. precedenti	Ulteriori trasferimenti / aggiornamenti L.623/2015	Decrementi dell'esercizio: Decrementi per valori sorti nell'esercizio	Valore finale LORDO al 31/12/2017	Di cui Fatture da emettere	Fondo svalutazione crediti al 31/12/2016	Utilizzo del fondo	Accantonamento al fondo	Fondo svalutazione crediti al 31/12/2017	VALORE NOMINALE DEI CREDITI AL 31/12/2017 PER ANNO DI FORMAZIONE: Anno X-4 e precedenti	Anno X-3	Anno X-2	Anno X-1	Anno X	VALORE NETTO DEI CREDITI AL 31/12/2017 PER SCADENZA: Entro 12 mesi	Tra 1 e 5 anni	Oltre 5 anni
1.20.20.70.000.000.00.000	**B.II.7) Crediti v/Altri**	**€.**	21.429	(22)	12.562	16.180	0	10.827	6.962	788	1.748	0	279	2.027	1.827	366	609	521	3.639	4.935	0	0

COD_COGE_NI	Descrizione		Valore netto al 31/12/2016	Valore netto al 31/12/2017	Variazione
1.20.20.70.010.000.00.000	B.II.7.a) Crediti v/clienti privati	€.	3.902	3.168	(734)
1.20.20.70.020.000.00.000	B.II.7.b) Crediti v/gestioni liquidatorie / stralcio	€.	0	0	0
1.20.20.70.030.000.00.000	B.II.7.c) Crediti v/altri soggetti pubblici	€.	209	214	5
1.20.20.70.040.000.00.000	B.II.7.d) Crediti v/altri soggetti pubblici per ricerca	€.	0	0	0
1.20.20.70.050.000.00.000	B.II.7.e) Altri crediti diversi	€.	1.449	1.553	104
1.20.20.70.050.010.00.000	B.II.7.e.1) Altri crediti diversi - v/Terzi	€.	1.449	1.553	104
1.20.20.70.050.010.10.000	Crediti v/clienti privati per anticipi mobilità attiva	€.	0	0	0
1.20.20.70.050.010.90.000	Altri Crediti diversi	€.	1.449	1.553	104
1.20.20.70.050.020.00.000	B.II.7.e.2) Altri crediti diversi - V/Gestioni interne	€.	0	0	0
1.20.20.70.050.020.10.000	Crediti da Bilancio Sanitario	€.	0	0	0
1.20.20.70.050.020.30.000	Crediti da Bilancio Sociale	€.	0	0	0
1.20.20.70.050.020.40.000	Crediti da Bilancio Ricerca	€.	0	0	0

COD_COGE_NI	Descrizione		Valore iniziale LORDO al 31/12/2016	Giroconti crediti es. preced. (riclassific. e rettifiche)(+/-)	Incrementi dell'esercizio	Decrementi per valori sorti in es. precedenti	Ulteriori trasferimenti / aggiornamenti L.623/2015	Decrementi per valori sorti nell'esercizio	Valore finale LORDO al 31/12/2017	Di cui Fatture da emettere	Fondo svalutazione crediti al 31/12/2016	Utilizzo del fondo	Accantonamento al fondo	Fondo svalutazione crediti al 31/12/2017	Anno X-4 e precedenti	Anno X-3	Anno X-2	Anno X-1	Anno X	Entro 12 mesi	Tra 1 e 5 anni	Oltre 5 anni
1.20.20.70.010.000.00.000	B.II.7.a) Crediti v/clienti privati	€.	5.650	(22)	10.934	696	0	10.671	5.195	788	1.748	0	279	2.027	1.827	366	501	491	2.010	3.168	0	0
1.20.20.70.020.000.00.000	B.II.7.b) Crediti v/gestioni liquidatorie / stralcio	€.	0	0	0	0	0	0	0	0	0	0	0	0	0	0	0	0	0	0	0	0
1.20.20.70.030.000.00.000	B.II.7.c) Crediti v/altri soggetti pubblici	€.	209	0	322	161	0	156	214	0	0	0	0	0	0	0	0	30	184	214	0	0
1.20.20.70.040.000.00.000	B.II.7.d) Crediti v/altri soggetti pubblici per ricerca	€.	0	0	0	0	0	0	0	0	0	0	0	0	0	0	0	0	0	0	0	0
1.20.20.70.050.000.00.000	B.II.7.e) Altri crediti diversi	€.	15.570	0	1.306	15.323	0	0	1.553	0	0	0	0	0	0	0	108	0	1.445	1.553	0	0
1.20.20.70.050.010.00.000	B.II.7.e.1) Altri crediti diversi - v/Terzi	€.	1.449	0	1.306	1.202	0	0	1.553	0	0	0	0	0	0	0	108	0	1.445	1.553	0	0
1.20.20.70.050.010.10.000	Crediti v/clienti privati per anticipi mobilità attiva	€.	0	0	0	0	0	0	0	0	0	0	0	0	0	0	0	0	0	0	0	0
1.20.20.70.050.010.90.000	Altri Crediti diversi	€.	1.449	0	1.306	1.202	0	0	1.553	0	0	0	0	0	0	0	108	0	1.445	1.553	0	0
1.20.20.70.050.020.00.000	B.II.7.e.2) Altri crediti diversi - V/Gestioni interne	€.	0	0	0	0	0	0	0	0	0	0	0	0	0	0	0	0	0	0	0	0
1.20.20.70.050.020.10.000	Crediti da Bilancio Sanitario	€.	0	0	0	0	0	0	0	0	0	0	0	0	0	0	0	0	0	0	0	0
1.20.20.70.050.020.30.000	Crediti da Bilancio Sociale	€.	0	0	0	0	0	0	0	0	0	0	0	0	0	0	0	0	0	0	0	0
1.20.20.70.050.020.40.000	Crediti da Bilancio Ricerca	€.	0	0	0	0	0	0	0	0	0	0	0	0	0	0	0	0	0	0	0	0

			Valore netto al 31/12/2016	Valore netto al 31/12/2017	Variazione
1.20.30.00.000.000.00.000	**B.III. Attività finanziarie che non cossituiscono immobilizzazioni**	**€.**	0	0	0

			Costo storico al 31/12/2016	Rivalutazione es. preced.	Svalutazioni es. preced.	Valore iniziale	Ulteriori trasferimenti / aggiornamenti L.623/2015	Giroconti (+/-)	Rivalutazione dell'esercizio	Svalutazione dell'esercizio	Acquisizioni dell'esercizio e conferimenti	Cessioni d'esercizio (valore contabile netto)	Valore contabile
1.20.30.00.000.000.00.000	**B.III. Attività finanziarie che non cossituiscono immobilizzazioni**	**€.**	0	0	0	0	0	0	0	0	0	0	0

COD_COGE_NI	Descrizione		Valore netto al 31/12/2016	Valore netto al 31/12/2017	Variazione
1.20.30.10.010.000.00.000	Partecipazioni in imprese controllate	€.	0	0	0
1.20.30.10.015.000.00.000	Partecipazioni in imprese collegate	€.	0	0	0
1.20.30.10.020.000.00.000	Partecipazioni in altre imprese	€.	0	0	0
1.20.30.20.000.000.00.000	Altri titoli (diversi dalle partecipazioni)	€.	0	0	0
	Per Input vedi tabelle foglio Dettaglio_SP-San (Riga C220)				

1.20.40.00.000.000.00.000	**B.IV. Disponibilità liquide**	**€.**	**39.440**	**42.705**	**3.265**

COD_COGE_NI	Descrizione		Valore netto al 31/12/2016	Valore netto al 31/12/2017	Variazione	Valore iniziale	Incrementi dell'esercizio	Decrementi dell'esercizio	Valore finale
1.20.40.10.000.000.00.000	Cassa	€.	15	8	(7)	15	193	200	8
1.20.40.20.000.000.00.000	Istituto tesoriere	€.	0	0	0	0	0	0	0
1.20.40.25.000.000.00.000	Tesoreria Unica	€.	39.338	42.627	3.289	39.338	2.249.773	2.246.484	42.627
1.20.40.30.000.000.00.000	Conto corrente postale	€.	87	70	(17)	87	7.608	7.625	70

Il totale rappresenta le disponibilità liquide e l'esistenza di numerario e di valori alla data di chiusura dell'esercizio.
Per i c/c presso l'istituto tesoriere sono vietate le compensazioni, pertanto in questa voce sono stati indicati esclusivamente i c/c con saldo attivo al 31/12.

1.30.00.00.000.000.00.000	**C) RATEI E RISCONTI ATTIVI**	**€.**	**5.289**	**5.641**	**352**

1.30.10.00.000.000.00.000	**C.I Ratei attivi**	**€.**	**0**	**0**	**0**

COD_COGE_NI	Descrizione		Valore netto al 31/12/2016	Valore netto al 31/12/2017	Variazione
1.30.10.10.000.000.00.000	C.I.1) Ratei attivi v/terzi	€.	0	0	0
1.30.10.20.000.000.00.000	C.I.2) Ratei attivi v/Aziende sanitarie pubbliche della Regione	€.	0	0	0
1.30.10.20.010.000.00.000	Degenze in corso al 31/12	€.	0	0	0
1.30.10.20.030.000.00.000	Ratei attivi verso ats/ass/Fondazioni della Regione	€.	0	0	0
	Per Input ratei attivi v/terzi vedi tabelle foglio Dettaglio_SP-San (Riga C426)				

			Valore netto al 31/12/2016	Entro 12 mesi (2017)	Oltre 12 mesi (2017)
1.30.10.00.000.000.00.000	**C.I Ratei attivi**	**€.**	**0**	**0**	**0**

1.30.20.00.000.000.00.000	**C.II Risconti attivi**	**€.**	**5.289**	**5.641**	**352**

COD_COGE_NI	Descrizione		Valore netto al 31/12/2016	Valore netto al 31/12/2017	Variazione
1.30.20.10.000.000.00.000	C.II.1) Risconti attivi v/terzi	€.	5.289	5.641	352
1.30.20.20.000.000.00.000	C.II.2) Risconti attivi v/Aziende sanitarie pubbliche della Regione	€.	0	0	0
	Per Input risconti attivi v/terzi vedi tabelle foglio Dettaglio_SP-San (Riga C456)				

Valore netto al 31/12/2016	Entro 12 mesi (2017)	Oltre 12 mesi (2017)
5.289	5.641	0
0	0	0

1.60.00.00.000.000.00.000	**D) CONTI D'ORDINE**	**€.**	**3.323**	**2.311**	**(1.012)**

COD_COGE_NI	Descrizione		Valore netto al 31/12/2016	Valore netto al 31/12/2017	Variazione
1.60.10.00.000.000.00.000	D.I) Canoni di leasing ancora da pagare	€.	0	0	0
1.60.20.00.000.000.00.000	D.II) Depositi cauzionali	€.	0	0	0
1.60.30.00.000.000.00.000	D.III) Beni in comodato	€.	452	367	(85)
1.60.40.00.000.000.00.000	D.III) Beni in comodato	€.	2.871	1.944	(927)
1.60.40.10.000.000.00.000	Garanzie prestate	€.			
1.60.40.10.010.000.00.000	Garanzie prestate: di cui fidejussioni	€.	0	0	0
1.60.40.10.020.000.00.000	Garanzie prestate: di cui avalli	€.	0	0	0
1.60.40.10.030.000.00.000	Garanzie prestate: di cui altre garanzie personali e reali	€.	0	0	0
1.60.40.20.000.000.00.000	Garanzie ricevute	€.			
1.60.40.20.010.000.00.000	Garanzie ricevute: di cui fidejussioni		0	0	0
1.60.40.20.020.000.00.000	Garanzie ricevute: di cui avalli		0	0	0
1.60.40.20.030.000.00.000	Garanzie ricevute: di cui altre garanzie personali e reali		1.252	660	(592)
1.60.40.25.000.000.00.000	Beni in contenzioso	€.	0	0	0
1.60.40.30.000.000.00.000	Altri impegni assunti	€.			
1.60.40.30.010.000.00.000	di cui contratti in service	€.	0	0	0
1.60.40.30.020.000.00.000	di cui conto visione	€.	0	0	0
1.60.40.30.030.000.00.000	di cui impegni contrattuali pluriennali	€.	0	0	0
1.60.40.30.040.000.00.000	di cui altro	€.	1.619	1.284	(335)

Valore iniziale	Incrementi dell'esercizio	Decrementi dell'esercizio	Valore finale
0	0	0	0
0	0	0	0
452	122	207	367
2.871	419	1.346	1.944
0			
0	0	0	0
0	0	0	0
0	0	0	0
0			
0	0	0	0
0	0	0	0
1.252	419	1.011	660
0	0	0	0
0			
0	0	0	0
0	0	0	0
0	0	0	0
1.619	0	335	1.284

R.I.B.A.

0.00.000.000.00.000	**PASSIVITA'.**	**€.**	**409.858**	**416.617**	**6.759**											
3.10.00.00.000.000.00.000	**A) PATRIMONIO NETTO**	**€.**	**17.462**	**16.740**	**(722)**	**17.462**	**0**	**328**	**1.045**	**(21)**	**16**	**(722)**	**16.740**			
														Riepilogo utilizzi dei 3 es. precedenti		
COD_COGE_NI	*Descrizione*		*Valore netto al 31/12/2016*	*Valore netto al 31/12/2017*	*Variazione*	*Consistenza iniziale*	*Giroconti / Riclassificazioni (+/-)*	*Assegnazioni nel corso dell'esercizio*	*Utilizzi per sterilizzazioni nell'esercizio*	*Ulteriori trasferimenti / aggiornamenti LR23/2015*	*Altre variazioni (+/-)*	*Totali dell'esercizio (+/-)*	*Consistenza finale*	*Copertura perdite*	*Stellizzazioni*	*Altri motivi*
3.10.10.00.000.000.00.000	A.I) FONDO DI DOTAZIONE	€.	1.750	1.750	0	1.750	0	0	0	0	0	0	1.750	0	0	0
3.10.20.00.000.000.00.000	A.II) FINANZIAMENTI PER INVESTIMENTI	€.	14.330	13.791	(539)	14.330	0	328	864	(19)	16	(539)	13.791	0	0	0
3.10.20.10.000.000.00.000	A.II.1.) Finanziamenti per beni di prima dotazione	€.	1.839	1.762	(77)	1.839	0	0	77	0	0	(77)	1.762	0	0	0
3.10.20.20.000.000.00.000	A.II.2) Finanziamenti da Stato per investimenti	€.	0	0	0	0	0	0	0	0	0	0	0	0	0	0
3.10.20.20.010.000.00.000	A.II.2.a) Finanziamenti da Stato per investimenti - ex art. 20 legge 67/88	€.	0	0	0	0	0	0	0	0	0	0	0	0	0	0
3.10.20.20.020.000.00.000	A.II.2.b) Finanziamenti da Stato per investimenti - ricerca	€.	0	0	0	0	0	0	0	0	0	0	0	0	0	0
3.10.20.20.030.000.00.000	A.II.2.c) Finanziamenti da Stato per investimenti - altro	€.	0	0	0	0	0	0	0	0	0	0	0	0	0	0
3.10.20.30.000.000.00.000	A.II.3) Finanziamenti da Regione per investimenti	€.	11.494	11.100	(394)	11.494	0	328	703	(19)	0	(394)	11.100	0	0	0
3.10.20.40.000.000.00.000	A.II.4) Finanziamenti da altri soggetti pubblici per investimenti	€.	180	186	6	180	0	0	10	0	16	6	186	0	0	0
3.10.20.50.000.000.00.000	A.II.5) Finanziamenti per investimenti da rettifica contributi in conto esercizio	€.	817	743	(74)	817	0	0	74	0	0	(74)	743	0	0	0
3.10.30.00.000.000.00.000	A.III) RISERVE DA DONAZIONI E LASCITI VINCOLATI AD INVESTIMENTI	€.	1	1	0	1	0	0	0	0	0	0	1	0	0	0
3.10.40.00.000.000.00.000	A.IV) ALTRE RISERVE	€.	1.381	1.198	(183)	1.381	0	0	181	(2)	0	(183)	1.198	0	0	0
3.10.40.10.000.000.00.000	A.IV.1) Riserve da rivalutazioni	€.	0	0	0	0	0	0	0	0	0	0	0	0	0	0
3.10.40.20.000.000.00.000	A.IV.2) Riserve da plusvalenze da reinvestire	€.	6	6	0	6	0	0	0	0	0	0	6	0	0	0
3.10.40.30.000.000.00.000	A.IV.3) Contributi da reinvestire	€.	0	0	0	0	0	0	0	0	0	0	0	0	0	0
3.10.40.40.000.000.00.000	A.IV.4) Riserve da utili di esercizio destinati ad investimenti	€.	242	145	(97)	242	0	0	95	(2)	0	(97)	145	0	0	0
3.10.40.50.000.000.00.000	A.IV.5) Riserve diverse	€.	1.133	1.047	(86)	1.133	0	0	86	0	0	(86)	1.047	0	0	0
3.10.50.00.000.000.00.000	A.V) CONTRIBUTI PER RIPIANO PERDITE	€.	0	0	0	0	0	0	0	0	0	0	0	0	0	0
3.10.50.10.000.000.00.000	A.V.1) Contributi per copertura debiti al 31/12/2005	€.	0	0	0	0	0	0	0	0	0	0	0	0	0	0
3.10.50.20.000.000.00.000	A.V.2) Contributi per ricostituzione risorse da investimenti esercizi precedenti	€.	0	0	0	0	0	0	0	0	0	0	0	0	0	0
3.10.50.30.000.000.00.000	A.V.3) Altro	€.	0	0	0	0	0	0	0	0	0	0	0	0	0	0
3.10.60.00.000.000.00.000	A.VI) UTILI (PERDITE) PORTATI A NUOVO	€.	0	0	0	0	0	0	0	0	0	0	0	0	0	0
3.10.70.00.000.000.00.000	A.VII) UTILE (PERDITA) D'ESERCIZIO	€.	0	0	0	0	0	0	0	0	0	0	0	0	0	0

Per Input Finanziamenti vedi tabelle foglio Dettaglio_SP-San (Riga C489) - per Input Plus. E Contrib. Da reinvestire vedi tabelle foglio Dettaglio_SP_San (Riga C679-689)

3.20.00.00.000.000.00.000	**B) FONDI PER RISCHI ED ONERI**	**€.**	**41.422**	**35.404**	**(6.018)**	**41.422**	**6.389**	**6.386**	**18.803**	**0**	**35.404**
3.20.10.00.000.000.00.000	**B.I) Fondi per imposte, anche differite**	**€.**	**93**	**182**	***89***	**93**	**89**	**0**	**0**	**0**	**182**

COD_COGE_NI	*Descrizione*		*Valore netto al 31/12/2016*	*Valore netto al 31/12/2017*	*Variazione*	*Consistenza iniziale*	*Accantonamenti d'esercizio*	*Riclassifiche d'esercizio (+/-)*	*Utilizzi d'esercizio*	*Ulteriori trasferimenti / aggiornamenti LR23/2015*	*Consistenza finale*
3.20.10.10.000.000.00.000	Fondi per imposte	€.	93	182	89	93	89	0	0	0	182
3.20.10.20.000.000.00.000	Altri fondi per imposte	€.	0	0	0	0	0	0	0	0	0

3.20.20.00.000.000.00.000	**B.II) Fondi per rischi**	**€.**	**1.554**	**1.759**	***205***	**1.554**	**270**	**0**	**65**	**0**	**1.759**

COD_COGE_NI	*Descrizione*		*Valore netto al 31/12/2016*	*Valore netto al 31/12/2017*	*Variazione*	*Consistenza iniziale*	*Accantonamenti d'esercizio*	*Riclassifiche d'esercizio (+/-)*	*Utilizzi d'esercizio*	*Ulteriori trasferimenti / aggiornamenti LR23/2015*	*Consistenza finale*
3.20.20.10.000.000.00.000	B.II.1) Fondo rischi per cause civili ed oneri processuali	€.	891	826	(65)	891	0	0	65	0	826
3.20.20.20.000.000.00.000	B.II.2) Fondo rischi per contenzioso personale dipendente	€.	225	225	0	225	0	0	0	0	225
3.20.20.30.000.000.00.000	B.II.3) Fondo rischi connessi all'acquisto di prestazioni sanitarie da privato	€.	238	238	0	238	0	0	0	0	238
3.20.20.40.000.000.00.000	B.II.4) Fondo rischi per copertura diretta dei rischi (autoassicurazione)	€.	180	450	270	180	270	0	0	0	450
3.20.20.50.000.000.00.000	B.II.5) Altri fondi rischi	€.	20	20	0	20	0	0	0	0	20

3.20.30.00.000.000.00.000	**B.III) Fondi da distribuire**	**€.**	**0**	**0**	***0***	**0**	**0**	**0**	**0**	**0**	**0**

3.20.40.00.000.000.00.000	**B.IV) Quote inutilizzate contributi**	**€.**	**28.039**	**20.016**	***(8.023)***	**28.039**	**2.609**	**6.380**	**17.012**	**0**	20.016

COD_COGE_NI	*Descrizione*		*Valore netto al 31/12/2016*	*Valore netto al 31/12/2017*	*Variazione*	*Consistenza iniziale*	*Accantonamenti d'esercizio*	*Riclassifiche d'esercizio (+/-)*	*Utilizzi d'esercizio*	*Ulteriori trasferimenti / aggiornamenti LR23/2015*	*Consistenza finale*
3.20.40.10.000.000.00.000	B.IV.1) Quote inutilizzate contributi da Regione o Prov. Aut. per quota F.S. vincolato	€.	16.046	14.402	(1.644)	16.046	0	6.385	8.029	0	14.402
3.20.40.10.010.000.00.000	Quote inutilizzate contributi da Regione o Prov. Aut. per quota F.S. indistinto	€.	15.588	13.944	(1.644)	15.588	0	(1)	1.643	0	13.944
3.20.40.10.020.000.00.000	Quote inutilizzate contributi da Regione o Prov. Aut. per quota F.S. vincolato	€.	458	458	0	458	0	6.386	6.386	0	458
3.20.40.10.030.000.00.000	Quote inutilizzate contributi vincolati dell'esercizio da Asl/Ao/Fondazioni per quota FSR indistinto	€.	0	0	0	0	0	0	0	0	0
3.20.40.10.040.000.00.000	Quote inutilizzate contributi vincolati dell'esercizio da Asl/Ao/Fondazioni per quota FSR Vincolato	€.	0	0	0	0	0	0	0	0	0
3.20.40.20.000.000.00.000	B.IV.2) Quote inutilizzate contributi vincolati da soggetti pubblici (extra fondo)	€.	11.648	5.284	(6.364)	11.648	2.608	11	8.983	0	5.284
3.20.40.30.000.000.00.000	B.IV.3) Quote inutilizzate contributi per ricerca	€.	0	0	0	0	0	0	0	0	0
3.20.40.30.010.000.00.000	Quote inutilizzate contributi vincolati dell'esercizio per ricerca da Ministero	€.	0	0	0	0	0	0	0	0	0
3.20.40.30.020.000.00.000	Quote inutilizzate contributi vincolati dell'esercizio per ricerca da Regione	€.	0	0	0	0	0	0	0	0	0
3.20.40.30.030.000.00.000	Quote inutilizzate contributi vincolati dell'esercizio per ricerca da Asl/Ao/Fondazioni	€.	0	0	0	0	0	0	0	0	0
3.20.40.30.040.000.00.000	Quote inutilizzate contributi vincolati dell'esercizio per ricerca da altri Enti Pubblici	€.	0	0	0	0	0	0	0	0	0
3.20.40.30.050.000.00.000	Quote inutilizzate contributi vincolati dell'esercizio per ricerca da privati	€.	0	0	0	0	0	0	0	0	0
3.20.40.40.000.000.00.000	B.IV.4) Quote inutilizzate contributi vincolati da privati	€.	345	330	(15)	345	1	(16)	0	0	330

3.20.50.00.000.000.00.000	**B.V) Altri fondi per oneri e spese**	**€.**	**11.736**	**13.447**	***1.712***	**11.736**	**3.431**	**6**	**1.726**	**0**	**13.447**

COD_COGE_NI	*Descrizione*		*Valore netto al 31/12/2016*	*Valore netto al 31/12/2017*	*Variazione*	*Consistenza iniziale*	*Accantonamenti d'esercizio*	*Riclassifiche d'esercizio (+/-)*	*Utilizzi d'esercizio*	*Ulteriori trasferimenti / aggiornamenti LR23/2015*	*Consistenza finale*
3.20.50.10.000.000.00.000	B.V.1) Fondi integrativi pensione	€.	199	199	0	199	0	0	0	0	199
3.20.50.10.010.000.00.000	Fondi integrativi pensione aziendali	€.	0	0	0	0	0	0	0	0	0
3.20.50.10.020.000.00.000	Fondo integrativo pensione contrattuale	€.	199	199	0	199	0	0	0	0	199
3.20.50.20.000.000.00.000	B.V.2) Fondo per rinnovi contrattuali	€.	5.831	5.831	0	5.831	1.726	0	1.726	0	5.831
3.20.50.20.010.000.00.000	Fondo per Rinnovi contratt. - dirigenza medica	€.	921	921	0	921	238	0	238	0	921
3.20.50.20.020.000.00.000	Fondo per Rinnovi contratt.- dirigenza non medica	€.	287	287	0	287	37	0	37	0	287
3.20.50.20.030.000.00.000	Fondo per Rinnovi contratt.: - comparto	€.	1.141	1.141	0	1.141	198	0	198	0	1.141
3.20.50.20.040.000.00.000	Fondo per Rinnovi convenzioni MMG/Pls/MCA ed altri	€.	3.482	3.482	0	3.482	1.253	0	1.253	0	3.482
3.20.50.20.050.000.00.000	Fondo per Rinnovi contratt.: medici SUMAI	€.	0	0	0	0	0	0	0	0	0
3.20.50.30.000.000.00.000	B.V.3) Altri fondi per oneri e spese	€.	5.706	7.417	1.711	5.706	1.705	6	0	0	7.417

3.30.00.00.000.000.00.000	**C) TRATTAMENTO DI FINE RAPPORTO**	**€.**	**565**	**565**	**0**	**565**	**0**	**0**	**0**	**0**	**565**
3.30.10.00.000.000.00.000	**C.I) Fondo per premi operosità**	**€.**	**565**	**565**	***0***	**565**	**0**	**0**	**0**	**0**	**565**

COD_COGE_NI	*Descrizione*		*Valore netto al 31/12/2016*	*Valore netto al 31/12/2017*	*Variazione*	*Consistenza iniziale*	*Accantonamenti d'esercizio*	*Riclassifiche d'esercizio (+/-)*	*Utilizzi d'esercizio*	*Ulteriori trasferimenti / aggiornamenti LR23/2015*	*Consistenza finale*
3.30.10.10.000.000.00.000	Premi Sumai fino al 1994	€.	32	32	0	32	0	0	0	0	32
3.30.10.20.000.000.00.000	Premi Sumai dal 1995/1997	€.	14	14	0	14	0	0	0	0	14
3.30.10.30.000.000.00.000	Premi Sumai dal 1/1/1998	€.	519	519	0	519	0	0	0	0	519

B.U.R.P.

N.B.: Il totale del fondo premio operosità medici SUMAI è dato dalla somma delle tre righe (1994; 1997; 1998)

			Valore netto al 31/12/2016	Valore netto al 31/12/2017	Variazione	Consistenza iniziale	Accantonamenti d'esercizio	Riclassifiche d'esercizio (+/-)	Utilizzi d'esercizio	Ulteriori trasferimenti / aggiornamenti LR23/2015	Consistenza finale
3.30.20.00.000.000.00.000	**C.II) Fondo per trattamento di fine rapporto dipendenti**	€.	0	0	0	0	0	0	0	0	0

3.40.00.00.000.000.00.000	**D) DEBITI**	€.	**350.396**	**363.893**	**13.497**	**364.517**	**0**	**(189.290)**	**1.545.284**	**0**	**144.051**	**1.212.567**	**363.893**	**91.566**	**0**	**147.639**	**12.927**	**43.107**	**11.668**	**148.532**	**363.873**	**0**	**0**

			Valore netto al 31/12/2016	Valore netto al 31/12/2017	Variazione	Valore iniziale	Incrementi dell'esercizio: Di cui per acquisto cespiti (iniziale)	Incrementi dell'esercizio: Grocconti debiti es. preced. (riclassific. e rettifiche)(+/-)	Incrementi dell'esercizio: Incrementi dell'esercizio	Ulteriori trasferimenti / aggiornamenti LR23/2015	Decrementi dell'esercizio: Decrementi per valori sorti in es. precedenti	Decrementi dell'esercizio: Decrementi per valori sorti nell'esercizio	Valore finale	Di cui Fatture da ricevere	Di cui per acquisto cespiti (finale)	VALORE DEI DEBITI AL 31/12/2017 PER ANNO DI FORMAZIONE: Anno X-4 e precedenti	Anno X-3	Anno X-2	Anno X-1	Anno X	Debiti al 31/12/2017 per scadenza: Entro 12 mesi	Tra 1 e 5 anni	Oltre 5 anni
3.40.10.00.000.000.00.000	**D.I. Debiti per Mutui passivi**	€.	0	0	*0*	0	0	0	0	0	0	0	0	0	0	0	0	0	0	0	0	0	0

A fronte di mutui o finanziamenti indicare se sono state prestate garanzie reali su beni di proprietà aziendale per garantire i debiti.

3.40.20.00.000.000.00.000	**D.II. Debiti v/Stato**	€.	**35**	**88**	**53**	**35**	**0**	**0**	**110**	**0**	**0**	**57**	**88**	**0**	**0**	**0**	**0**	**0**	**0**	**88**	**88**	**0**	**0**

COD_COGE_NI	Descrizione		Valore netto al 31/12/2016	Valore netto al 31/12/2017	Variazione	Valore iniziale	Incrementi dell'esercizio: Di cui per acquisto cespiti (iniziale)	Incrementi dell'esercizio: Grocconti debiti es. preced. (riclassific. e rettifiche)(+/-)	Incrementi dell'esercizio: Incrementi dell'esercizio	Ulteriori trasferimenti / aggiornamenti LR23/2015	Decrementi dell'esercizio: Decrementi per valori sorti in es. precedenti	Decrementi dell'esercizio: Decrementi per valori sorti nell'esercizio	Valore finale	Di cui Fatture da ricevere	Di cui per acquisto cespiti (finale)	VALORE DEI DEBITI AL 31/12/2017 PER ANNO DI FORMAZIONE: Anno X-4 e precedenti	Anno X-3	Anno X-2	Anno X-1	Anno X	Debiti al 31/12/2017 per scadenza: Entro 12 mesi	Tra 1 e 5 anni	Oltre 5 anni
3.40.20.10.000.000.00.000	D.II.1) Debiti v/Stato per mobilità passiva extraregionale	€.	0	0	0	0	0	0	0	0	0	0	0	0	0	0	0	0	0	0	0	0	0
3.40.20.20.000.000.00.000	D.II.2) Debiti v/Stato per mobilità passiva internazionale	€.	0	0	0	0	0	0	0	0	0	0	0	0	0	0	0	0	0	0	0	0	0
3.40.20.30.000.000.00.000	D.II.3) Acconto quota FSR v/Stato	€.	0	0	0	0	0	0	0	0	0	0	0	0	0	0	0	0	0	0	0	0	0
3.40.20.40.000.000.00.000	D.II.4) Debiti v/Stato per restituzione finanziamenti - per ricerca	€.	0	0	0	0	0	0	0	0	0	0	0	0	0	0	0	0	0	0	0	0	0
3.40.20.50.000.000.00.000	D.II.5) Altri debiti v/Stato - Ministeri	€.	35	88	53	35	0	0	110	0	0	57	88	0	0	0	0	0	0	88	88	0	0

3.40.30.00.000.000.00.000	**D.III. Debiti v/Regione**	€.	**194.662**	**194.859**	*197*	**194.662**	**0**	**(189.459)**	**189.656**	**0**	**0**	**0**	**194.859**	**0**	**0**	**142.546**	**12.357**	**39.249**	**707**	**0**	**194.859**	**0**	**0**

COD_COGE_NI	Descrizione		Valore netto al 31/12/2016	Valore netto al 31/12/2017	Variazione	Valore iniziale	Incrementi dell'esercizio: Di cui per acquisto cespiti (iniziale)	Incrementi dell'esercizio: Grocconti debiti es. preced. (riclassific. e rettifiche)(+/-)	Incrementi dell'esercizio: Incrementi dell'esercizio	Ulteriori trasferimenti / aggiornamenti LR23/2015	Decrementi dell'esercizio: Decrementi per valori sorti in es. precedenti	Decrementi dell'esercizio: Decrementi per valori sorti nell'esercizio	Valore finale	Di cui Fatture da ricevere	Di cui per acquisto cespiti (finale)	VALORE DEI DEBITI AL 31/12/2017 PER ANNO DI FORMAZIONE: Anno X-4 e precedenti	Anno X-3	Anno X-2	Anno X-1	Anno X	Debiti al 31/12/2017 per scadenza: Entro 12 mesi	Tra 1 e 5 anni	Oltre 5 anni
3.40.30.10.000.000.00.000	D.III.1) Debiti v/Regione o Provincia Autonoma per finanziamenti	€.	0	0	0	0	0	0	0	0	0	0	0	0	0	0	0	0	0	0	0	0	0
3.40.30.20.000.000.00.000	D.III.2) Debiti v/Regione o Provincia Autonoma per mobilità passiva intraregionale	€.	0	0	0	0	0	(123.057)	123.057	0	0	0	0	0	0	0	0	0	0	0	0	0	0
3.40.30.30.000.000.00.000	D.III.3) Debiti v/Regione o Provincia Autonoma per mobilità passiva extraregionale	€.	47.713	47.713	0	47.713	0	(66.402)	66.402	0	0	0	47.713	0	0	25.176	11.683	10.854	0	0	47.713	0	0
3.40.30.40.000.000.00.000	D.III.4) Acconto quota FSR da Regione o Provincia Autonoma (non regolarizzato)	€.	50.864	50.864	0	50.864	0	0	0	0	0	0	50.864	0	0	23.376	0	27.488	0	0	50.864	0	0
3.40.30.50.000.000.00.000	D.III.5.a) Altri debiti v/Regione o Provincia Autonoma	€.	0	0	0	0	0	0	0	0	0	0	0	0	0	0	0	0	0	0	0	0	0
3.40.30.60.000.000.00.000	D.III.5.b) Altri debiti vs Regione per restituzione annualità 2011 e precedenti	€.	91.365	91.365	0	91.365	0	0	0	0	0	0	91.365	0	0	91.365	0	0	0	0	91.365	0	0
3.40.30.70.000.000.00.000	D.III.5.c) Debiti vs Regione per recuperi prestazioni STP	€.	4.720	4.917	197	4.720	0	0	197	0	0	0	4.917	0	0	2.629	674	907	707	0	4.917	0	0

			Valore netto al 31/12/2016	Valore netto al 31/12/2017	Variazione	Valore iniziale	Incrementi dell'esercizio: Di cui per acquisto cespiti (iniziale)	Incrementi dell'esercizio: Grocconti debiti es. preced. (riclassific. e rettifiche)(+/-)	Incrementi dell'esercizio: Incrementi dell'esercizio	Ulteriori trasferimenti / aggiornamenti LR23/2015	Decrementi dell'esercizio: Decrementi per valori sorti in es. precedenti	Decrementi dell'esercizio: Decrementi per valori sorti nell'esercizio	Valore finale	Di cui Fatture da ricevere	Di cui per acquisto cespiti (finale)	VALORE DEI DEBITI AL 31/12/2017 PER ANNO DI FORMAZIONE: Anno X-4 e precedenti	Anno X-3	Anno X-2	Anno X-1	Anno X	Debiti al 31/12/2017 per scadenza: Entro 12 mesi	Tra 1 e 5 anni	Oltre 5 anni
3.40.40.00.000.000.00.000	**D.IV. Debiti v/Comuni**	€.	270	2.252	***1.982***	270	0	0	3.823	0	260	1.581	2.252	105	0	0	100	178	810	1.164	2.252	0	0

3.40.50.00.000.000.00.000	**D.V. Debiti v/Aziende sanitarie pubbliche**	€.	**80.645**	**87.859**	***7.214***	**80.645**	**0**	**169**	**531.170**	**0**	**67.704**	**456.421**	**87.859**	**67.929**	**0**	**202**	**0**	**19**	**9.761**	**77.877**	**87.859**	**0**	**0**

COD_COGE_NI	Descrizione		Valore netto al 31/12/2016	Valore netto al 31/12/2017	Variazione	Valore iniziale	Incrementi dell'esercizio: Di cui per acquisto cespiti (iniziale)	Incrementi dell'esercizio: Grocconti debiti es. preced. (riclassific. e rettifiche)(+/-)	Incrementi dell'esercizio: Incrementi dell'esercizio	Ulteriori trasferimenti / aggiornamenti LR23/2015	Decrementi dell'esercizio: Decrementi per valori sorti in es. precedenti	Decrementi dell'esercizio: Decrementi per valori sorti nell'esercizio	Valore finale	Di cui Fatture da ricevere	Di cui per acquisto cespiti (finale)	VALORE DEI DEBITI AL 31/12/2017 PER ANNO DI FORMAZIONE: Anno X-4 e precedenti	Anno X-3	Anno X-2	Anno X-1	Anno X	Debiti al 31/12/2017 per scadenza: Entro 12 mesi	Tra 1 e 5 anni	Oltre 5 anni
3.40.50.10.000.000.00.000	D.V.1) Debiti v/Aziende sanitarie pubbliche della Regione	€.	80.529	87.858	7.329	80.529	0	169	531.159	0	67.703	456.296	87.858	67.929	0	202	0	19	9.761	77.876	87.858	0	0
3.40.50.10.010.000.00.000	D.V.1.a) Debiti v/Aziende sanitarie pubbliche della Regione - per quota FSR	€.	72	70	(2)	72	0	(2)	0	0	0	0	70	0	0	0	0	0	0	70	70	0	0
3.40.50.10.010.011.00.000	Debiti v/ats della Regione - per quota FSR	€.	72	70	(2)	72	0	(2)	0	0	0	0	70	0	0	0	0	0	0	70	70	0	0
3.40.50.10.010.021.00.000	Debiti v/ASST della Regione - per quota FSR	€.	0	0	0	0	0	0	0	0	0	0	0	0	0	0	0	0	0	0	0	0	0
3.40.50.10.010.030.00.000	Debiti v/Irccs - Fondazioni di dir. Pubblico della Regione - per quota FSR	€.	0	0	0	0	0	0	0	0	0	0	0	0	0	0	0	0	0	0	0	0	0
3.40.50.10.020.000.00.000	D.V.1.b) Debiti v/Aziende sanitarie pubbliche della Regione - per finanziamento sanitario aggiuntivo corrente LEA	€.	0	0	0	0	0	0	0	0	0	0	0	0	0	0	0	0	0	0	0	0	0
3.40.50.10.030.000.00.000	D.V.1.c) Debiti v/Aziende sanitarie pubbliche della Regione - per finanziamento sanitario aggiuntivo corrente extra LEA	€.	0	0	0	0	0	0	0	0	0	0	0	0	0	0	0	0	0	0	0	0	0
3.40.50.10.040.000.00.000	D.V.1.d) Debiti v/Aziende sanitarie pubbliche della Regione - per mobilità in compensazione	€.	0	0	0	0	0	0	0	0	0	0	0	0	0	0	0	0	0	0	0	0	0
3.40.50.10.040.011.00.000	Debiti verso Agenzie Tutela Salute della Regione per mobilità intraregionale	€.	0	0	0	0	0	0	0	0	0	0	0	0	0	0	0	0	0	0	0	0	0
3.40.50.10.040.020.00.000	Debiti verso Aziende Sanitarie Locali della regione per anticipi mobilità attiva privata extraregione	€.	0	0	0	0	0	0	0	0	0	0	0	0	0	0	0	0	0	0	0	0	0
3.40.50.10.050.000.00.000	D.V.1.e) Debiti v/Aziende sanitarie pubbliche della Regione - per mobilità non in compensazione	€.	0	0	0	0	0	0	0	0	0	0	0	0	0	0	0	0	0	0	0	0	0
3.40.50.10.060.000.00.000	D.V.1.f) Debiti v/Aziende sanitarie pubbliche della Regione - per altre prestazioni	€.	80.228	87.788	7.560	80.228	0	171	531.159	0	67.474	456.296	87.788	67.929	0	202	0	19	9.761	77.806	87.788	0	0
3.40.50.10.060.011.00.000	Debiti verso Agenzie Tutela Salute della Regione	€.	2.993	1.536	(1.457)	2.993	0	0	15.979	0	0	17.436	1.536	1.315	0	202	0	19	0	1.315	1.536	0	0
3.40.50.10.060.021.00.000	Debiti verso Aziende Socio-Sanitarie Territoriali della Regione	€.	77.228	86.236	9.008	77.228	0	171	515.155	0	67.467	438.851	86.236	66.612	0	0	0	0	9.761	76.475	86.236	0	0
3.40.50.10.060.030.00.000	Debiti verso Irccs e Fondazioni di diritto pubblico della Regione	€.	7	16	9	7	0	0	25	0	7	9	16	2	0	0	0	0	0	16	16	0	0
3.40.50.10.070.000.00.000	D.V.1.g) Debiti v/ ATS per operazioni di conferimento/scorporo LR23/2015	€.	0	0	0	0	0	0	0	0	0	0	0	0	0	0	0	0	0	0	0	0	0
3.40.50.10.080.000.00.000	D.V.1.h) Debiti v/ ASST per operazioni di conferimento/scorporo LR23/2015	€.	229	0	(229)	229	0	0	0	0	229	0	0	0	0	0	0	0	0	0	0	0	0
3.40.50.20.000.000.00.000	D.V.2) Debiti v/Aziende sanitarie pubbliche Extraregione	€.	116	1	(115)	116	0	0	11	0	1	125	1	0	0	0	0	0	0	1	1	0	0
3.40.50.20.010.000.00.000	D.V.2.1) Debiti v/Aziende sanitarie pubbliche di altre Regioni per Mobilità passiva non compensata - Altre prestazioni	€.	116	1	(115)	116	0	0	11	0	1	125	1	0	0	0	0	0	0	1	1	0	0
3.40.50.20.020.000.00.000	D.V.2.2) Debiti v/Aziende sanitarie pubbliche di altre Regioni - Altro	€.	0	0	0	0	0	0	0	0	0	0	0	0	0	0	0	0	0	0	0	0	0
3.40.50.30.000.000.00.000	D.V.3) Debiti v/Aziende sanitarie pubbliche della Regione per versamenti c/patrimonio netto	€.	0	0	0	0	0	0	0	0	0	0	0	0	0	0	0	0	0	0	0	0	0

3.40.60.00.000.000.00.000	**D.VI. DEBITI V/ SOCIETA' PARTECIPATE E/O ENTI DIPENDENTI DELLA REGIONE**	€.	**0**	**0**	**0**	**0**	**0**	**0**	**0**	**0**	**0**	**0**	**0**	**0**	**0**	**0**	**0**	**0**	**0**	**0**	**0**	**0**	**0**

COD_COGE_NI	Descrizione		Valore netto al 31/12/2016	Valore netto al 31/12/2017	Variazione	Valore iniziale	Incrementi dell'esercizio: Di cui per acquisto cespiti (iniziale)	Incrementi dell'esercizio: Grocconti debiti es. preced. (riclassific. e rettifiche)(+/-)	Incrementi dell'esercizio: Incrementi dell'esercizio	Ulteriori trasferimenti / aggiornamenti LR23/2015	Decrementi dell'esercizio: Decrementi per valori sorti in es. precedenti	Decrementi dell'esercizio: Decrementi per valori sorti nell'esercizio	Valore finale	Di cui Fatture da ricevere	Di cui per acquisto cespiti (finale)	VALORE DEI DEBITI AL 31/12/2017 PER ANNO DI FORMAZIONE: Anno X-4 e precedenti	Anno X-3	Anno X-2	Anno X-1	Anno X	Debiti al 31/12/2017 per scadenza: Entro 12 mesi	Tra 1 e 5 anni	Oltre 5 anni
3.40.60.10.000.000.00.000	D.VI.1) Debiti v/enti regionali	€.	0	0	0	0	0	0	0	0	0	0	0	0	0	0	0	0	0	0	0	0	0
3.40.60.10.010.000.00.000	Debiti v/Arpa	€.	0	0	0	0	0	0	0	0	0	0	0	0	0	0	0	0	0	0	0	0	0
3.40.60.10.020.000.00.000	Debiti v/altri Enti regionali	€.	0	0	0	0	0	0	0	0	0	0	0	0	0	0	0	0	0	0	0	0	0
3.40.60.20.000.000.00.000	D.VI.2) Debiti v/sperimentazioni gestionali	€.	0	0	0	0	0	0	0	0	0	0	0	0	0	0	0	0	0	0	0	0	0
3.40.60.30.000.000.00.000	D.VI.3) Debiti v/altre partecipate	€.	0	0	0	0	0	0	0	0	0	0	0	0	0	0	0	0	0	0	0	0	0
3.40.60.30.010.000.00.000	Debiti v/società controllate	€.	0	0	0	0	0	0	0	0	0	0	0	0	0	0	0	0	0	0	0	0	0
3.40.60.30.020.000.00.000	Debiti v/società collegate	€.	0	0	0	0	0	0	0	0	0	0	0	0	0	0	0	0	0	0	0	0	0

70.00.000.000.00.000	**D.VII. Debiti v/Fornitori**	€.	**51.942**	**57.976**	***6.034***	**51.942**	**0**	**0**	**659.666**	**0**	**46.162**	**607.470**	**57.976**	**23.532**	**0**	**751**	**468**	**3.661**	**366**	**52.730**	**57.976**	**0**	**0**

						Valore iniziale	Incrementi dell'esercizio: Di cui per acquisto cespiti (iniziale)	Incrementi dell'esercizio: Grocenti debiti es. preced. (riclassific. e rettifiche)(+/-)	Incrementi dell'esercizio: Incrementi dell'esercizio	Ulteriori trasferimenti / aggiornamenti L.R.23/2015	Decrementi dell'esercizio: Decrementi per valori sorti in es. precedenti	Decrementi dell'esercizio: Decrementi per valori sorti nell'esercizio	Valore finale	Di cui Fatture da ricevere	Di cui per acquisto cespiti (finale)	VALORE DEI DEBITI AL 31/12/2017 PER ANNO DI FORMAZIONE: Anno X-4 e precedenti	Anno X-3	Anno X-2	Anno X-1	Anno X	Debiti al 31/12/2017 per scadenza: Entro 12 mesi	Tra 1 e 5 anni	Oltre 5 anni
COD_COGE_NI	Descrizione		Valore netto al 31/12/2016	Valore netto al 31/12/2017	Variazione																		
3.40.70.10.000.000.00.000	D.VII.1) Debiti verso erogatori (privati accreditati e convenzionati) di prestazioni sanitarie	€.	44.326	50.018	5.692	44.326	0	0	591.162	0	39.675	545.795	50.018	20.386	0	515	249	3.542	347	45.365	50.018	0	0
3.40.70.10.010.000.00.000	Debiti verso Aziende sanitarie private (sanità)	€.	12.401	17.426	5.025	12.401	0	0	149.085	0	11.211	132.849	17.426	9.761	0	515	249	314	112	16.236	17.426	0	0
3.40.70.10.020.000.00.000	Debiti verso Aziende e Enti socio-sanitari pubblici (assi)	€.	413	166	(247)	413	0	0	2.914	0	413	2.748	166	116	0	0	0	0	0	166	166	0	0
3.40.70.10.030.000.00.000	Debiti verso Aziende e Enti socio-sanitari privati (assi)	€.	10.641	11.401	760	10.641	0	0	203.165	0	10.641	191.764	11.401	9.683	0	0	0	0	0	11.401	11.401	0	0
3.40.70.10.040.000.00.000	Debiti verso Farmacie convenzionate	€.	10.939	10.685	(254)	10.939	0	0	169.558	0	10.939	158.873	10.685	826	0	0	0	0	0	10.685	10.685	0	0
3.40.70.10.050.000.00.000	Debiti verso MMG, PLS e MCA	€.	9.932	10.340	408	9.932	0	0	66.440	0	6.471	59.561	10.340	0	0	0	0	3.228	235	6.877	10.340	0	0
3.40.70.10.060.000.00.000	Debiti verso erogatori sanitari privati per mobilità attiva privata extraregione	€.	0	0	0	0	0	0	0	0	0	0	0	0	0	0	0	0	0	0	0	0	0
3.40.70.20.000.000.00.000	D.VII.2) Debiti verso altri fornitori	€.	7.616	7.958	342	7.616	0	0	68.504	0	6.487	61.675	7.958	3.146	0	236	219	119	19	7.365	7.958	0	0
3.40.70.20.010.000.00.000	Debiti verso Fornitori di Beni e Altri servizi sanitari	€.	4.239	3.869	(370)	4.239	0	0	47.163	0	3.297	44.236	3.869	1.125	0	175	29	66	19	3.580	3.869	0	0
3.40.70.20.020.000.00.000	Debiti verso Fornitori di Beni e Servizi non sanitari	€.	3.377	4.089	712	3.377	0	0	21.341	0	3.190	17.439	4.089	2.021	0	61	190	53	0	3.785	4.089	0	0

			Valore netto al 31/12/2016	Valore netto al 31/12/2017	Variazione	Valore iniziale	Di cui per acquisto cespiti (iniziale)	Grocenti debiti es. preced. (riclassific. e rettifiche)(+/-)	Incrementi dell'esercizio	Ulteriori trasferimenti / aggiornamenti L.R.23/2015	Decrementi per valori sorti in es. precedenti	Decrementi per valori sorti nell'esercizio	Valore finale	Di cui Fatture da ricevere	Di cui per acquisto cespiti (finale)	Anno X-4 e precedenti	Anno X-3	Anno X-2	Anno X-1	Anno X	Entro 12 mesi	Tra 1 e 5 anni	Oltre 5 anni
3.40.80.00.000.000.00.000	**D.VIII. Debiti v/Istituto tesoriere**	€.	14	20	***6***	14	0	0	21	0	14	1	20	0	0	0	0	0	0	0	0	0	0

Per i c/c presso l'istituto tesoriere sono vietate le compensazioni, pertanto in questa voce vanno indicati esclusivamente i c/c con saldo passivo al 31/12.

			Valore netto al 31/12/2016	Valore netto al 31/12/2017	Variazione	Valore iniziale	Di cui per acquisto cespiti (iniziale)	Grocenti debiti es. preced. (riclassific. e rettifiche)(+/-)	Incrementi dell'esercizio	Ulteriori trasferimenti / aggiornamenti L.R.23/2015	Decrementi per valori sorti in es. precedenti	Decrementi per valori sorti nell'esercizio	Valore finale	Di cui Fatture da ricevere	Di cui per acquisto cespiti (finale)	Anno X-4 e precedenti	Anno X-3	Anno X-2	Anno X-1	Anno X	Entro 12 mesi	Tra 1 e 5 anni	Oltre 5 anni
3.40.90.00.000.000.00.000	**D.IX. Debiti Tributari**	€.	3.209	3.297	***88***	3.209	0	0	40.811	0	3.086	37.637	3.297	0	0	0	0	0	0	3.297	3.297	0	0

			Valore netto al 31/12/2016	Valore netto al 31/12/2017	Variazione	Valore iniziale	Di cui per acquisto cespiti (iniziale)	Grocenti debiti es. preced. (riclassific. e rettifiche)(+/-)	Incrementi dell'esercizio	Ulteriori trasferimenti / aggiornamenti L.R.23/2015	Decrementi per valori sorti in es. precedenti	Decrementi per valori sorti nell'esercizio	Valore finale	Di cui Fatture da ricevere	Di cui per acquisto cespiti (finale)	Anno X-4 e precedenti	Anno X-3	Anno X-2	Anno X-1	Anno X	Entro 12 mesi	Tra 1 e 5 anni	Oltre 5 anni
3.40.93.00.000.000.00.000	**D.X. Debiti v/Istituti previdenziali, assistenziali e sicurezza sociale**	€.	7.070	7.179	***109***	7.070	0	0	44.954	0	5.527	39.318	7.179	0	0	0	0	0	24	7.155	7.179	0	0

3.40.95.00.000.000.00.000	**D.XI. Debiti v/Altri**	€.	**12.549**	**10.363**	***(2.186)***	**26.670**	**0**	**0**	**75.073**	**0**	**21.298**	**70.082**	**10.363**	**0**	**0**	**4.140**	**2**	**0**	**0**	**6.221**	**10.363**	**0**	**0**

			Valore netto al 31/12/2016	Valore netto al 31/12/2017	Variazione	Valore iniziale	Di cui per acquisto cespiti (iniziale)	Grocenti debiti es. preced. (riclassific. e rettifiche)(+/-)	Incrementi dell'esercizio	Ulteriori trasferimenti / aggiornamenti L.R.23/2015	Decrementi per valori sorti in es. precedenti	Decrementi per valori sorti nell'esercizio	Valore finale	Di cui Fatture da ricevere	Di cui per acquisto cespiti (finale)	Anno X-4 e precedenti	Anno X-3	Anno X-2	Anno X-1	Anno X	Entro 12 mesi	Tra 1 e 5 anni	Oltre 5 anni
COD_COGE_NI	Descrizione		Valore netto al 31/12/2016	Valore netto al 31/12/2017	Variazione																		
3.40.95.10.000.000.00.000	D.XI.1) Debiti v/altri finanziatori	€.	0	0	0	0	0	0	0	0	0	0	0	0	0	0	0	0	0	0	0	0	0
3.40.95.20.000.000.00.000	D.XI.2) Debiti v/dipendenti	€.	3.846	4.205	359	3.846	0	0	69.488	0	3.745	65.384	4.205	0	0	0	0	0	0	4.205	4.205	0	0
3.40.95.20.010.000.00.000	Debiti verso dipendenti	€.	3.846	4.205	359	3.846	0	0	69.488	0	3.745	65.384	4.205	0	0	0	0	0	0	4.205	4.205	0	0
3.40.95.20.020.000.00.000	Debiti verso dipendenti per rinnovi contrattuali	€.	0	0	0	0	0	0	0	0	0	0	0	0	0	0	0	0	0	0	0	0	0
3.40.95.20.030.000.00.000	Liquidazioni a dipendenti	€.	0	0	0	0	0	0	0	0	0	0	0	0	0	0	0	0	0	0	0	0	0
3.40.95.20.040.000.00.000	Debiti per ferie non godute	€.	0	0	0	0	0	0	0	0	0	0	0	0	0	0	0	0	0	0	0	0	0
3.40.95.30.000.000.00.000	D.XI.3) Debiti v/gestioni liquidatorie/stralcio	€.	0	0	0	0	0	0	0	0	0	0	0	0	0	0	0	0	0	0	0	0	0
3.40.95.40.000.000.00.000	D.XI.4) Altri debiti diversi	€.	8.703	6.158	(2.545)	22.824	0	0	5.585	0	17.553	4.698	6.158	0	0	4.140	2	0	0	2.016	6.158	0	0
3.40.95.40.010.000.00.000	D.XI.4.a) Altri debiti diversi - V/Privati	€.	7.393	5.087	(2.306)	7.393	0	0	4.689	0	3.432	3.553	5.087	0	0	3.961	0	0	0	1.126	5.087	0	0
3.40.95.40.020.000.00.000	D.XI.4.b) Altri debiti diversi - V/Enti Pubblici	€.	1.310	1.071	(239)	1.310	0	0	896	0	0	1.135	1.071	0	0	179	2	0	0	890	1.071	0	0
3.40.95.40.030.000.00.000	D.XI.4.c) Altri debiti diversi - V/Gestioni interne	€.	0	0	0	0	0	0	0	0	0	0	0	0	0	0	0	0	0	0	0	0	0
3.40.95.40.030.010.00.000	Debiti verso Bilancio Sanitario	€.	0	0	0	0	0	0	0	0	0	0	0	0	0	0	0	0	0	0	0	0	0
3.40.95.40.030.030.00.000	Debiti verso Bilancio Sociale	€.	0	0	0	0	0	0	0	0	0	0	0	0	0	0	0	0	0	0	0	0	0
3.40.95.40.030.040.00.000	Debiti verso Bilancio Ricerca	€.	0	0	0	0	0	0	0	0	0	0	0	0	0	0	0	0	0	0	0	0	0

3.50.00.00.000.000.00.000	**E) RATEI E RISCONTI PASSIVI**	€.	**13**	**15**	**2**
3.50.10.00.000.000.00.000	**E.I Ratei passivi**	€.	**0**	**0**	***0***

			Valore netto al 31/12/2016	Valore netto al 31/12/2017	Variazione	Valore netto al 31/12/2016	Entro 12 mesi (2017)	Oltre 12 mesi (2017)
COD_COGE_NI	Descrizione							
3.50.10.10.000.000.00.000	E.I.1) Ratei passivi v/terzi	€.	0	0	0	0	0	0
3.50.10.20.000.000.00.000	E.I.2) Ratei passivi v/Aziende sanitarie pubbliche della Regione	€.	0	0	0	0	0	0
3.50.10.20.011.000.00.000	Degenze in corso ats/ass/Fondazioni della Regione	€.	0	0	0	0	0	0
3.50.10.20.020.000.00.000	Degenze in corso altre Aziende sanitarie Extraregione	€.	0	0	0	0	0	0
3.50.10.20.091.000.00.000	Ratei passivi verso ats/ass/Fondazioni della Regione	€.	0	0	0	0	0	0

Per Input ratei passivi v/terzi vedi tabelle foglio Dettaglio_SP-San (Riga C426)

3.50.20.00.000.000.00.000	**E.II Risconti passivi**	€.	**13**	**15**	**2**

			Valore netto al 31/12/2016	Valore netto al 31/12/2017	Variazione	Valore netto al 31/12/2016	Entro 12 mesi (2017)	Oltre 12 mesi (2017)
COD_COGE_NI	Descrizione							
3.50.20.10.000.000.00.000	E.II.1) Risconti passivi v/terzi	€.	13	15	2	13	9	6
3.50.20.20.000.000.00.000	E.II.2) Risconti passivi v/Aziende sanitarie pubbliche della Regione	€.	0	0	0	0	0	0

Per Input risconti passivi v/terzi vedi tabelle foglio Dettaglio_SP-San (Riga C456)

3.60.00.00.000.000.00.000	**F) CONTI D'ORDINE**	€.	**3.323**	**2.311**	**(1.012)**

			Valore netto al 31/12/2016	Valore netto al 31/12/2017	Variazione	Valore iniziale	Incrementi dell'esercizio	Decrementi dell'esercizio	Valore finale
COD_COGE_NI	Descrizione								
3.60.10.00.000.000.00.000	F.I) Canoni di leasing ancora da pagare	€.	0	0	0	0	0	0	0
3.60.20.00.000.000.00.000	F.II) Depositi cauzionali	€.	0	0	0	0	0	0	0
3.60.30.00.000.000.00.000	F.III) Beni in comodato	€.	452	367	(85)	452	122	207	367
3.60.40.00.000.000.00.000	F.IV) Altri conti d'ordine	€.	2.871	1.944	(927)	2.871	419	1.346	1.944
3.60.40.10.000.000.00.000	Garanzie prestate (fideiussioni, avalli, altre garanzie personali e reali)	€.				0			
3.60.40.10.010.000.00.000	Garanzie prestate: di cui fidejussioni		0	0	0	0	0	0	0
3.60.40.10.020.000.00.000	Garanzie prestate: di cui avalli		0	0	0	0	0	0	0
3.60.40.10.030.000.00.000	Garanzie prestate: di cui altre garanzie personali e reali		0	0	0	0	0	0	0
3.60.40.20.000.000.00.000	Garanzie ricevute (fideiussioni, avalli, altre garanzie personali e reali)	€.				0			
3.60.40.20.010.000.00.000	Garanzie ricevute: di cui fidejussioni		0	0	0	0	0	0	0
3.60.40.20.020.000.00.000	Garanzie ricevute: di cui avalli		0	0	0	0	0	0	0
3.60.40.20.030.000.00.000	Garanzie ricevute: di cui altre garanzie personali e reali		1.252	660	(592)	1.252	419	1.011	660
3.60.40.25.000.000.00.000	Beni in contenzioso	€.	0	0	0	0	0	0	0
3.60.40.30.000.000.00.000	Altri impegni assunti	€.				0			
3.60.40.30.010.000.00.000	di cui contratti in service	€.	0	0	0	0	0	0	0
3.60.40.30.020.000.00.000	di cui conto visione	€.	0	0	0	0	0	0	0
3.60.40.30.030.000.00.000	di cui impegni contrattuali pluriennali	€.	0	0	0	0	0	0	0
3.60.40.30.040.000.00.000	di cui altro	€.	1.619	1.284	(335)	1.619	0	335	1.284

PROGETTO A.I.B.A.

Tabelle allegate alla nota integrativa di: ATS DELLA VAL PADANA
Stato patrimoniale al 31/12/2017

ATTIVITA' SANITARIA

(Dati in €./1.000)

1.00.00.00.000.000.00.000	**TOTALE ATTIVITA'**	**€.**	**403.893**	**407.158**	**3.265**
1.10.00.00.000.000.00.000	**A) IMMOBILIZZAZIONI**	**€.**	**22.416**	**21.831**	**(585)**

			Valore netto al 31/12/2016	Valore netto al 31/12/2017	Variazione											
1.10.10.00.000.000.00.000	**A.I. Immobilizzazioni immateriali**	**€.**	**430**	**176**	*(254)*				**(33)**						**0**	Quadratura Giroconti imm. immat. in corso concluse

			Valore netto al 31/12/2016	Valore netto al 31/12/2017	Variazione
1.10.10.10.000.000.00.000	**A.I.1 Costi di impianto e ampliamento**	**€.**	**0**	**0**	***0***

1.10.10.10.010.000.00.000	**A.I.1.a) Costi di impianto e di ampliamento.**	**€.**	**0**	**0**	*0*	0	**0**	**0**	**0**	**0**	**0**	**0**	**0**	**0**	**0**	**0**	**0**

COD_COGE_NI	Descrizione		Valore netto al 31/12/2016	Valore netto al 31/12/2017	Variazione	Costo storico al 31/12/2016	Rivalutazione es. preced.	Svalutazioni es. preced.	Ulteriori trasferimenti / aggiornamenti LR23/2015	Giroconti (+/-)	Rivalutazione monetaria dell'esercizio	Rivalutazione economica dell'esercizio	Svalutazione dell'esercizio	Acquisizioni dell'esercizio e costruzioni in economia	Manutenzioni incrementative	Incrementi da immobil. In corso terminate	Cessioni d'esercizio (valore contabile netto)
1.10.10.10.010.010.00.000	Costi di impianto e di ampliamento (non sterilizzati)	€.	0	0	0	0											
1.10.10.10.010.012.00.000	Costi di impianto e di ampliamento (sterilizzati)	€.	0	0	0	0											

1.10.10.10.020.000.00.000	**A.I.1.b) Fondo ammortamento Costi di impianto e di ampliamento.**	**€.**	**0**	**0**	*0*	**0**	**0**	**0**	**0**	**0**	

COD_COGE_NI	Descrizione		Valore netto al 31/12/2016	Valore netto al 31/12/2017	Variazione	Fondo ammortamento 31/12/2016	Ulteriori trasferimenti / aggiornamenti LR23/2015	Giroconti (+/-)	Cessioni d'esercizio (storno fondo beni dismessi)	Ammortamenti dell'esercizio
1.10.10.10.020.010.00.000	F.do amm. Costi di impianto e di ampliamento (non sterilizzati)	€.	0	0	0	0				
1.10.10.10.020.012.00.000	F.do amm. Costi di impianto e di ampliamento (sterilizzati)	€.	0	0	0	0				

			Valore netto al 31/12/2016	Valore netto al 31/12/2017	Variazione
1.10.10.20.000.000.00.000	**A.I.2 Costi di ricerca e sviluppo.**	**€.**	**0**	**0**	***0***

1.10.10.20.010.000.00.000	**A.I.2.a) Costi di ricerca e sviluppo.**	**€.**	**0**	**0**	*0*	**0**	**0**	**0**	0	**0**	**0**	**0**	**0**	**0**	**0**	**0**	**0**

COD_COGE_NI	Descrizione		Valore netto al 31/12/2016	Valore netto al 31/12/2017	Variazione	Costo storico al 31/12/2016	Rivalutazione es. preced.	Svalutazioni es. preced.	Ulteriori trasferimenti / aggiornamenti LR23/2015	Giroconti (+/-)	Rivalutazione monetaria dell'esercizio	Rivalutazione economica dell'esercizio	Svalutazione dell'esercizio	Acquisizioni dell'esercizio e costruzioni in economia	Manutenzioni incrementative	Incrementi da immobil. In corso terminate	Cessioni d'esercizio (valore contabile netto)
1.10.10.20.010.010.00.000	Costi di ricerca e sviluppo (non sterilizzati)	€.	0	0	0	0											
1.10.10.20.010.012.00.000	Costi di ricerca e sviluppo (sterilizzati)	€.	0	0	0	0											

1.10.10.20.020.000.00.000	**A.I.2.b) Fondo ammortamento Costi di ricerca e sviluppo.**	**€.**	**0**	**0**	*0*	**0**	**0**	**0**	**0**	**0**	

COD_COGE_NI	Descrizione		Valore netto al 31/12/2016	Valore netto al 31/12/2017	Variazione	Fondo ammortamento 31/12/2016	Ulteriori trasferimenti / aggiornamenti LR23/2015	Giroconti (+/-)	Cessioni d'esercizio (storno fondo beni dismessi)	Ammortamenti dell'esercizio
1.10.10.20.020.010.00.000	F.do amm. Costi di ricerca e sviluppo (non sterilizzati)	€.	0	0	0	0				
1.10.10.20.020.012.00.000	F.do amm. Costi di ricerca e sviluppo (sterilizzati)	€.	0	0	0	0				

			Valore netto al 31/12/2016	Valore netto al 31/12/2017	Variazione
1.10.10.30.000.000.00.000	**A.I.3 Diritti di brevetto e diritti di utilizzazione delle opere dell'ingegno.**	**€.**	**0**	**0**	***0***

1.10.10.30.010.000.00.000	**A.I.3.a) Diritti di brevetto e diritti di utilizzazione delle opere dell'ingegno - Attività di ricerca**	**€.**	**0**	**0**	*0*	**0**	**0**	**0**	**0**	**0**	**0**	**0**	**0**	**0**	**0**	**0**	**0**

COD_COGE_NI	Descrizione		Valore netto al 31/12/2016	Valore netto al 31/12/2017	Variazione	Costo storico al 31/12/2016	Rivalutazione es. preced.	Svalutazioni es. preced.	Ulteriori trasferimenti / aggiornamenti LR23/2015	Giroconti (+/-)	Rivalutazione monetaria dell'esercizio	Rivalutazione economica dell'esercizio	Svalutazione dell'esercizio	Acquisizioni dell'esercizio e costruzioni in economia	Manutenzioni incrementative	Incrementi da immobil. In corso terminate	Cessioni d'esercizio (valore contabile netto)
1.10.10.30.010.010.00.000	Diritti di brevetto industriale - Attività di ricerca - (Non sterilizzati)	€.	0	0	0	0											
1.10.10.30.010.012.00.000	Diritti di brevetto industriale - Attività di ricerca - (Sterilizzati)	€.	0	0	0	0											
1.10.10.30.010.020.00.000	Diritti di utilizzazione delle opere dell'ingegno - Attività di ricerca - (Non stellizzati)	€.	0	0	0	0											
1.10.10.30.010.022.00.000	Diritti di utilizzazione delle opere dell'ingegno - Attività di ricerca - (Sterilizzati)	€.	0	0	0	0											

1.10.10.30.020.000.00.000	**A.I.3.b) Fondo ammortamento Diritti di brevetto e diritti di utilizzazione delle opere dell'ingegno - Attività di ricerca**	**€.**	**0**	**0**	*0*	**0**	**0**	**0**	**0**	**0**

COD_COGE_NI	Descrizione		Valore netto al 31/12/2016	Valore netto al 31/12/2017	Variazione	Fondo ammortamento 31/12/2016	Ulteriori trasferimenti / aggiornamenti LR23/2015	Giroconti (+/-)	Cessioni d'esercizio (storno fondo beni dismessi)	Ammortamenti dell'esercizio
1.10.10.30.020.010.00.000	F.do amm. Diritti di brevetto industriale -Ricerca -(Non sterilizzati)	€.	0	0	0	0				
1.10.10.30.020.012.00.000	F.do amm. Diritti di brevetto industriale -Ricerca -(Sterilizzati)	€.	0	0	0	0				
1.10.10.30.020.020.00.000	F.do amm. Diritti di utilizzazione delle opere dell'ingegno - Ricerca - (Non sterilizzati)	€.	0	0	0	0				
1.10.10.30.020.022.00.000	F.do amm. Diritti di utilizzazione delle opere dell'ingegno - Ricerca - (Sterilizzati)	€.	0	0	0	0				

1.10.10.30.030.000.00.000	**A.I.3.c) Diritti di brevetto e diritti di utilizzazione delle opere dell'ingegno - Altri**	**€.**	**0**	**0**	*0*	**0**	**0**	**0**	**0**	**0**	**0**	**0**	**0**	**0**	**0**	**0**	**0**

COD_COGE_NI	Descrizione		Valore netto al 31/12/2016	Valore netto al 31/12/2017	Variazione	Costo storico al 31/12/2016	Rivalutazione es. preced.	Svalutazioni es. preced.	Ulteriori trasferimenti / aggiornamenti LR23/2015	Giroconti (+/-)	Rivalutazione monetaria dell'esercizio	Rivalutazione economica dell'esercizio	Svalutazione dell'esercizio	Acquisizioni dell'esercizio e costruzioni in economia	Manutenzioni incrementative	Incrementi da immobil. In corso terminate	Cessioni d'esercizio (valore contabile netto)
1.10.10.30.030.010.00.000	Diritti di brevetto industriale - Altri - (Non sterilizzati)	€.	0	0	0	0											
1.10.10.30.030.012.00.000	Diritti di brevetto industriale - Altri - (Sterilizzati)	€.	0	0	0	0											
1.10.10.30.030.020.00.000	Diritti di utilizzazione delle opere dell'ingegno - Altri - (Non sterilizzati)	€.	0	0	0	0											
1.10.10.30.030.022.00.000	Diritti di utilizzazione delle opere dell'ingegno - Altri - (Sterilizzati)	€.	0	0	0	0											

DI SCRIBIA

10.30.040.000.00.000	**A.I.3.d) Fondo ammortamento Diritti di brevetto e diritti di utilizzazione delle opere dell'ingegno - Attività di ricerca**	€.	0	0	0	0			0	0	0	0	

COD_COGE_NI	Descrizione		Valore netto al 31/12/2016	Valore netto al 31/12/2017	Variazione	Fondo ammortamento 31/12/2016	Ulteriori trasferimenti / aggiornamenti LR23/2015	Giroconti (+/-)	Cessioni d'esercizio (storno fondo beni dismessi)	Ammortamenti dell'esercizio
1.10.10.30.040.010.00.000	F.do amm. Diritti di brevetto industriale -Altri -(Non sterilizzati)	€.	0	0	0	0				
1.10.10.30.040.012.00.000	F.do amm. Diritti di brevetto industriale -Altri -(Sterilizzati)	€.	0	0	0	0				
1.10.10.30.040.020.00.000	F.do amm. Diritti di utilizzazione delle opere dell'ingegno - Altri - (Non sterilizzati)	€.	0	0	0	0				
1.10.10.30.040.022.00.000	F.do amm. Diritti di utilizzazione delle opere dell'ingegno - Altri - (Sterilizzati)	€.	0	0	0	0				

			Valore netto al 31/12/2016	Valore netto al 31/12/2017	Variazione												
1.10.10.40.000.000.00.000	**A.I.4 Immobilizzazioni immateriali in corso e acconti**	€.	0	0	0	0	0	0	0	0	0	0	0	0	0	0	0

COD_COGE_NI	Descrizione		Valore netto al 31/12/2016	Valore netto al 31/12/2017	Variazione	Costo storico al 31/12/2016	Rivalutazione monetaria es. preced.	Svalutazioni es. preced.	Ulteriori trasferimenti / aggiornamenti LR23/2015	Giroconti (+/-)	Rivalutazione monetaria dell'esercizio	Rivalutazione economica dell'esercizio	Svalutazione dell'esercizio	Capitalizzazioni dell'esercizio	Manutenzioni incrementative	Interessi capitalizzati dell'esercizio	Valore definitivo (*) cespite completato
1.10.10.40.010.000.00.000	Immobiliz. Immateriali in corso di esecuzione	€.	0	0	0	0											
1.10.10.40.020.000.00.000	Acconti su future immobilizz. Immateriali	€.	0	0	0	0											

(*) Il valore definitivo del cespite immateriale completato è pari al totale delle capitalizzazioni effettuate ed ha contropartita (in Dare) nella rispettiva voce di bilancio in cui va indicato il cespite finito.

			Valore netto al 31/12/2016	Valore netto al 31/12/2017	Variazione												
1.10.10.50.000.000.00.000	**A.I.5 Altre immobilizzazioni immateriali.**	€.	430	176	(254)	430	0	0	0	(33)	(9)	(221)	0	0	0	0	9
1.10.10.50.010.000.00.000	**A.I.5.a) Concessioni, licenze, marchi e diritti simili**	€.	1.768	1.747	(21)	1.768	0	0	(12)	0	0	0	0	0	0	0	9

COD_COGE_NI	Descrizione		Valore netto al 31/12/2016	Valore netto al 31/12/2017	Variazione	Costo storico al 31/12/2016	Rivalutazione es. preced.	Svalutazioni es. preced.	Ulteriori trasferimenti / aggiornamenti LR23/2015	Giroconti (+/-)	Rivalutazione monetaria dell'esercizio	Rivalutazione economica dell'esercizio	Svalutazione dell'esercizio	Acquisizioni dell'esercizio e costruzioni in economia	Manutenzioni incrementative	Incrementi da immobil. In corso terminate	Cessioni d'esercizio (valore contabile netto)
1.10.10.50.010.010.00.000	Concessioni (Non sterilizzate)	€.	0	0	0	0											
1.10.10.50.010.012.00.000	Concessioni (Sterilizzate)	€.	0	0	0	0											
1.10.10.50.010.020.00.000	Licenze d'uso (Non sterilizzate)	€.	694	674	(20)	694			(11)								9
1.10.10.50.010.022.00.000	Licenze d'uso (Sterilizzate)	€.	1.074	1.073	(1)	1.074			(1)								
1.10.10.50.010.030.00.000	Marchi (Non sterilizzati)	€.	0	0	0	0											
1.10.10.50.010.032.00.000	Marchi (Sterilizzati)	€.	0	0	0	0											
1.10.10.50.010.035.00.000	Altri diritti simili (Non sterilizzati)	€.	0	0	0	0											
1.10.10.50.010.037.00.000	Altri diritti simili (Sterilizzati)	€.	0	0	0	0											

1.10.10.50.020.000.00.000	**A.I.5.b) Fondo amm.to Concessioni, licenze, marchi e diritti simili**	€.	1.517	1.622	105	1.517	(12)	0	9	126

COD_COGE_NI	Descrizione		Valore netto al 31/12/2016	Valore netto al 31/12/2017	Variazione	Fondo ammortamento 31/12/2016	Ulteriori trasferimenti / aggiornamenti LR23/2015	Giroconti (+/-)	Cessioni d'esercizio (storno fondo beni dismessi)	Ammortamenti dell'esercizio
1.10.10.50.020.010.00.000	F.do amm. Concessioni (Non sterilizzate)	€.	0	0	0	0				
1.10.10.50.020.012.00.000	F.do amm. Concessioni (Sterilizzate)	€.	0	0	0	0				
1.10.10.50.020.020.00.000	F.do amm. Licenze d'uso (Non sterilizzate)	€.	646	642	(4)	646	(11)		9	16
1.10.10.50.020.022.00.000	F.do amm. Licenze d'uso (Sterilizzate)	€.	871	980	109	871	(1)			110
1.10.10.50.020.030.00.000	F.do amm. Altri diritti simili (Non sterilizzati)	€.	0	0	0	0				
1.10.10.50.020.032.00.000	F.do amm. Altri diritti simili (Sterilizzati)	€.	0	0	0	0				

1.10.10.50.030.000.00.000	**A.I.5.c) Migliorie su beni di terzi**	€.	481	302	(179)	481	0	0	0	(179)	0	0	0	0	0	0	0

COD_COGE_NI	Descrizione		Valore netto al 31/12/2016	Valore netto al 31/12/2017	Variazione	Costo storico al 31/12/2016	Rivalutazione es. preced.	Svalutazioni es. preced.	Ulteriori trasferimenti / aggiornamenti LR23/2015	Giroconti (+/-)	Rivalutazione monetaria dell'esercizio	Rivalutazione economica dell'esercizio	Svalutazione dell'esercizio	Acquisizioni dell'esercizio e costruzioni in economia	Manutenzioni incrementative	Incrementi da immobil. In corso terminate	Cessioni d'esercizio (valore contabile netto)
1.10.10.50.030.010.00.000	Migliorie su beni di terzi (non sterilizzati)	€.	45	42	(3)	45				(3)							
1.10.10.50.030.012.00.000	Migliorie su beni di terzi (sterilizzati)	€.	436	260	(176)	436				(176)							

1.10.10.50.040.000.00.000	**A.I.5.d) Fondo ammortamento migliorie beni terzi**	€.	308	256	(52)	308	0	(146)	0	94

COD_COGE_NI	Descrizione		Valore netto al 31/12/2016	Valore netto al 31/12/2017	Variazione	Fondo ammortamento 31/12/2016	Ulteriori trasferimenti / aggiornamenti LR23/2015	Giroconti (+/-)	Cessioni d'esercizio (storno fondo beni dismessi)	Ammortamenti dell'esercizio
1.10.10.50.040.010.00.000	F.do amm. Migliorie su beni di terzi (non sterilizzati)	€.	31	36	5	31		(1)		6
1.10.10.50.040.012.00.000	F.do amm. Migliorie su beni di terzi (sterilizzati)	€.	277	220	(57)	277		(145)		88

1.10.10.50.050.000.00.000	**A.I.5.e) Pubblicità (da ammortizzare)**	€.	13	13	0	13	0	0	0	0	0	0	0	0	0	0	0

COD_COGE_NI	Descrizione		Valore netto al 31/12/2016	Valore netto al 31/12/2017	Variazione	Costo storico al 31/12/2016	Rivalutazione es. preced.	Svalutazioni es. preced.	Ulteriori trasferimenti / aggiornamenti LR23/2015	Giroconti (+/-)	Rivalutazione monetaria dell'esercizio	Rivalutazione economica dell'esercizio	Svalutazione dell'esercizio	Acquisizioni dell'esercizio e costruzioni in economia	Manutenzioni incrementative	Incrementi da immobil. In corso terminate	Cessioni d'esercizio (valore contabile netto)
1.10.10.50.050.010.00.000	Pubblicità da ammortizzare (non sterilizzata)	€.	13	13	0	13											
1.10.10.50.050.012.00.000	Pubblicità da ammortizzare (sterilizzata)	€.	0	0	0	0											

1.10.10.50.060.000.00.000	**A.I.5.f) Fondo ammortamento Pubblicità**	€.	13	13	0	13	0	0	0	0

COD_COGE_NI	Descrizione		Valore netto al 31/12/2016	Valore netto al 31/12/2017	Variazione	Fondo ammortamento 31/12/2016	Ulteriori trasferimenti / aggiornamenti LR23/2015	Giroconti (+/-)	Cessioni d'esercizio (storno fondo beni dismessi)	Ammortamenti dell'esercizio
1.10.10.50.060.010.00.000	F.do amm. Pubblicità (non sterilizzata)	€.	13	13	0	13				
1.10.10.50.060.012.00.000	F.do amm. Pubblicità (sterilizzata)	€.	0	0	0	0				

1.10.10.50.070.000.00.000	**A.I.5.g) Altre immobilizzazioni immateriali**	€.	157	157	0	157	0	0	0	0	0	0	0	0	0	0	0

COD_COGE_NI	Descrizione		Valore netto al 31/12/2016	Valore netto al 31/12/2017	Variazione	Costo storico al 31/12/2016	Rivalutazione es. preced.	Svalutazioni es. preced.	Ulteriori trasferimenti / aggiornamenti LR23/2015	Giroconti (+/-)	Rivalutazione monetaria dell'esercizio	Rivalutazione economica dell'esercizio	Svalutazione dell'esercizio	Acquisizioni dell'esercizio e costruzioni in economia	Manutenzioni incrementative	Incrementi da immobil. In corso terminate	Cessioni d'esercizio (valore contabile netto)
1.10.10.50.070.010.00.000	Altri costi pluriennali da ammortizzare (non sterilizzati)	€.	157	157	0	157											
1.10.10.50.070.012.00.000	Altri costi pluriennali da ammortizzare (sterilizzati)	€.	0	0	0	0											
1.10.10.50.070.020.00.000	Altre immobilizzazioni immateriali (non sterilizzate)	€.	0	0	0	0											
1.10.10.50.070.022.00.000	Altre immobilizzazioni immateriali (sterilizzate)	€.	0	0	0	0											

10.50.080.000.00.00	**A.I.5.h) Fondo ammortamento altre imm.ni immateriali**	€.	151	152	1	151	0	0	0	1

COD_COGE_NI	Descrizione		Valore netto al 31/12/2016	Valore netto al 31/12/2017	Variazione	Fondo ammortamento 31/12/2016	Ulteriori trasferimenti / aggiornamenti LR23/2015	Giroconti (+/-)	Cessioni d'esercizio (storno fondo beni dismessi)	Ammortamenti dell'esercizio
1.10.10.50.080.010.00.000	F.do amm.to Altri costi pluriennali da ammortizzare (non sterilizzati)	€.	151	152	1	151				1
1.10.10.50.080.012.00.000	F.do amm.to Altri costi pluriennali da ammortizzare (sterilizzati)	€.	0	0	0	0				
1.10.10.50.080.020.00.000	F.do amm.to Altre immobilizzazioni immateriali (non sterilizzate)	€.	0	0	0	0				
1.10.10.50.080.022.00.000	F.do amm.to Altre immobilizzazioni immateriali (sterilizzate)	€.	0	0	0	0				

			Valore netto al 31/12/2016	Valore netto al 31/12/2017	Variazione			
1.10.10.60.000.000.00.00	**A.I.6 F.do Svalutazione immobilizzazioni immateriali**	€.	0	0	0		0	
1.10.10.60.010.000.00.00	**A.I.6.a) F.do Svalutazione Costi impianto e ampliamento**	€.	0	0	0	0	0	0	0	0

COD_COGE_NI	Descrizione		Valore netto al 31/12/2016	Valore netto al 31/12/2017	Variazione	Fondo svalutazione 31/12/2016	Ulteriori trasferimenti / aggiornamenti LR23/2015	Giroconti (+/-)	Utilizzo Fondo (storno fondo svalutazioni)	Svalutazioni dell'esercizio
1.10.10.60.010.010.00.000	F.do Svalutazione Costi impianto e ampliamento (Non sterilizzati)	€.	0	0	0	0				
1.10.10.60.010.012.00.000	F.do Svalutazione Costi impianto e ampliamento (sterilizzati)	€.	0	0	0	0				

1.10.10.60.020.000.00.00	**A.I.6.b) F.do Svalutazione Costi ricerca e sviluppo**	€.	0	0	0	0	0	0	0	0

COD_COGE_NI	Descrizione		Valore netto al 31/12/2016	Valore netto al 31/12/2017	Variazione	Fondo svalutazione 31/12/2016	Ulteriori trasferimenti / aggiornamenti LR23/2015	Giroconti (+/-)	Utilizzo Fondo (storno fondo svalutazioni)	Svalutazioni dell'esercizio
1.10.10.60.020.010.00.000	F.do Svalutazione Costi ricerca e sviluppo (Non sterilizzati)	€.	0	0	0	0				
1.10.10.60.020.012.00.000	F.do Svalutazione Costi ricerca e sviluppo (sterilizzati)	€.	0	0	0	0				

1.10.10.60.030.000.00.00	**A.I.6.c) F.do Svalutazione Diritti brevetto e diritti utilizz. op.ingegno**	€.	0	0	0	0	0	0	0	0

COD_COGE_NI	Descrizione		Valore netto al 31/12/2016	Valore netto al 31/12/2017	Variazione	Fondo svalutazione 31/12/2016	Ulteriori trasferimenti / aggiornamenti LR23/2015	Giroconti (+/-)	Utilizzo Fondo (storno fondo svalutazioni)	Svalutazioni dell'esercizio
1.10.10.60.030.010.00.000	F.do Svalutazione Diritti brevetto e util. Op. ingegno (Non sterilizzati)	€.	0	0	0	0				
1.10.10.60.030.012.00.000	F.do Svalutazione Diritti brevetto e util. Op. ingegno (Sterilizzati)	€.	0	0	0	0				

1.10.10.60.040.000.00.00	**A.I.6.d) F.do Svalutazione Altre immobil. Immateriali**	€.	0	0	0	0	0	0	0	0

COD_COGE_NI	Descrizione		Valore netto al 31/12/2016	Valore netto al 31/12/2017	Variazione	Fondo svalutazione 31/12/2016	Ulteriori trasferimenti / aggiornamenti LR23/2015	Giroconti (+/-)	Utilizzo Fondo (storno fondo svalutazioni)	Svalutazioni dell'esercizio
1.10.10.60.040.010.00.000	F.do Svalutazione Altre immobilizz. immateriali (Non sterilizzati)	€.	0	0	0	0				
1.10.10.60.040.012.00.000	F.do Svalutazione Altre immobilizz. immateriali (Sterilizzati)	€.	0	0	0	0				

			Valore netto al 31/12/2016	Valore netto al 31/12/2017	Variazione				
1.10.20.00.000.000.00.00	**A.II. Immobilizzazioni materiali**	€.	21.986	21.655	(331)	33	0	Quadratura Giroconti imm. mat. in corso concluse

			Valore netto al 31/12/2016	Valore netto al 31/12/2017	Variazione										
1.10.20.10.000.000.00.00	**A.II.1 Terreni**	€.	432	432	0	432	0	0	0	0	0	0	0	0	0	0
1.10.20.10.010.000.00.00	**A.II.1.a) Terreni disponibili**	€.	4	4	0	4	0	0	0	0	0	0	0	0	0	0

COD_COGE_NI	Descrizione		Valore netto al 31/12/2016	Valore netto al 31/12/2017	Variazione	Costo storico al 31/12/2016	Rivalutazione es. preced.	Svalutazioni es. preced.	Ulteriori trasferimenti / aggiornamenti LR23/2015	Giroconti (+/-)	Rivalutazione monetaria dell'esercizio	Rivalutazione economica dell'esercizio	Svalutazione dell'esercizio	Acquisizioni dell'esercizio e costruzioni in economia	Manutenzioni incrementative	Incrementi da immobil. In corso terminate	Cessioni d'esercizio (valore contabile netto)
1.10.20.10.010.010.00.000	Terreni disponibili (Non sterilizzati)	€.	4	4	0	4											
1.10.20.10.010.012.00.000	Terreni disponibili (Sterilizzati)	€.	0	0	0	0											
1.10.20.10.010.020.00.000	Terreni edificabili disponibili (Non sterilizzati)	€.	0	0	0	0											
1.10.20.10.010.022.00.000	Terreni edificabili disponibili (Sterilizzati)	€.	0	0	0	0											
1.10.20.10.010.030.00.000	Altri terreni disponibili (Non sterilizzati)	€.	0	0	0	0											
1.10.20.10.010.032.00.000	Altri terreni disponibili (Sterilizzati)	€.	0	0	0	0											

1.10.20.10.020.000.00.00	**A.II.1.b) Terreni indisponibili**	€.	428	428	0	428	0	0	0	0	0	0	0	0	0	0	0

COD_COGE_NI	Descrizione		Valore netto al 31/12/2016	Valore netto al 31/12/2017	Variazione	Costo storico al 31/12/2016	Rivalutazione es. preced.	Svalutazioni es. preced.	Ulteriori trasferimenti / aggiornamenti LR23/2015	Giroconti (+/-)	Rivalutazione monetaria dell'esercizio	Rivalutazione economica dell'esercizio	Svalutazione dell'esercizio	Acquisizioni dell'esercizio e costruzioni in economia	Manutenzioni incrementative	Incrementi da immobil. In corso terminate	Cessioni d'esercizio (valore contabile netto)
1.10.20.10.020.010.00.000	Terreni indisponibili (Non sterilizzati)	€.	124	124	0	124											
1.10.20.10.020.012.00.000	Terreni indisponibili (Sterilizzati)	€.	0	0	0	0											
1.10.20.10.020.020.00.000	Terreni edificabili indisponibili (Non sterilizzati)	€.	0	0	0	0											
1.10.20.10.020.022.00.000	Terreni edificabili indisponibili (Sterilizzati)	€.	0	0	0	0											
1.10.20.10.020.030.00.000	Altri terreni indisponibili (Non sterilizzati)	€.	304	304	0	304											
1.10.20.10.020.032.00.000	Altri terreni indisponibili (Sterilizzati)	€.	0	0	0	0											

			Valore netto al 31/12/2016	Valore netto al 31/12/2017	Variazione		
1.10.20.20.000.000.00.00	**A.II.2 Fabbricati**	€.	18.989	17.984	(1.005)	34	
1.10.20.20.010.000.00.00	**A.II.2.a) Fabbricati non strumentali (disponibili)**	€.	0	0	0	0	
1.10.20.20.010.010.00.00	**A.II.2.a.1) Fabbricati non strumentali (disponibili)**	€.	0	0	0	0	0

COD_COGE_NI	Descrizione		Valore netto al 31/12/2016	Valore netto al 31/12/2017	Variazione	Costo storico al 31/12/2016	Rivalutazione es. preced.	Svalutazioni es. preced.	Ulteriori trasferimenti / aggiornamenti LR23/2015	Giroconti (+/-)	Rivalutazione monetaria dell'esercizio	Rivalutazione economica dell'esercizio	Svalutazione dell'esercizio	Acquisizioni dell'esercizio e costruzioni in economia	Manutenzioni incrementative	Incrementi da immobil. In corso terminate	Cessioni d'esercizio (valore contabile netto)
1.10.20.20.010.010.10.000	Fabbricati disponibili (da reddito) - (Non sterilizzati)	€.	0	0	0	0											
1.10.20.20.010.010.12.000	Fabbricati disponibili (da reddito) - (Sterilizzati)	€.	0	0	0	0											
1.10.20.20.010.010.20.000	Costruzioni leggere (da reddito) - (Non sterilizzati)	€.	0	0	0	0											
1.10.20.20.010.010.22.000	Costruzioni leggere (da reddito) - (Sterilizzati)	€.	0	0	0	0											

ITS-CERT-BIA

1.10.20.20.010.020.00.000	**A.II.2.a.2) Fondo ammortamento Fabbricati (disponibili)**	€.	0	0	*0*	0			0	0	0	0				

COD_COGE_NI	Descrizione		Valore netto al 31/12/2016	Valore netto al 31/12/2017	Variazione	Fondo ammortamento 31/12/2016	Utilizzi trasferimenti / aggiornamenti LR23/2015	Giroconti (+/-)	Cessioni d'esercizio (storno fondo beni dismessi)	Ammortamenti dell'esercizio
1.10.20.20.010.020.10.000	F.do amm. Fabbricati disponibili (da reddito) - (Non sterilizzati)	€.	0	0	0	0				
1.10.20.20.010.020.12.000	F.do amm. Fabbricati disponibili (da reddito) - (Sterilizzati)	€.	0	0	0	0				
1.10.20.20.010.020.20.000	F.do amm. Costruzioni leggere (da reddito) - (Non sterilizzati)	€.	0	0	0	0				
1.10.20.20.010.020.22.000	F.do amm. Costruzioni leggere (da reddito) - (Sterilizzati)	€.	0	0	0	0				

1.10.20.20.020.000.00.000	**A.II.2.b) Fabbricati (indisponibili)**	€.	18.989	17.984	*(1.005)*				34							
1.10.20.20.020.010.00.000	**A.II.2.b.1) Fabbricati (indisponibili)**	€.	30.374	30.555	*181*	30.374	0	0	0	181	0	0	0	0	0	0	0

COD_COGE_NI	Descrizione		Valore netto al 31/12/2016	Valore netto al 31/12/2017	Variazione	Costo storico al 31/12/2016	Rivalutazione es. preced.	Svalutazioni es. preced.	Utilizzi trasferimenti / aggiornamenti LR23/2015	Giroconti (+/-)	Rivalutazione monetaria dell'esercizio	Rivalutazione economica dell'esercizio	Svalutazione dell'esercizio	Acquisizioni dell'esercizio e costruzioni in economia	Manutenzioni incrementative	Incrementi da immobil. In corso terminate	Cessioni d'esercizio (valore contabile netto)
1.10.20.20.020.010.10.000	Fabbricati indisponibili (attività istituzionale) - (Non sterilizzati)	€.	8.605	8.606	1	8.605				1							
1.10.20.20.020.010.12.000	Fabbricati indisponibili (attività istituzionale) - (Sterilizzati)	€.	21.750	21.930	180	21.750				180							
1.10.20.20.020.010.20.000	Costruzioni leggere (attività istituzionale) - (Non sterilizzati)	€.	19	19	0	19											
1.10.20.20.020.010.22.000	Costruzioni leggere (attività istituzionale) - (Sterilizzati)	€.	0	0	0	0											

1.10.20.20.020.020.00.000	**A.II.2.b.2) Fondo ammortamento Fabbricati (indisponibili)**	€.	11.385	12.571	*1.186*	11.385	0	147	0	1.039		

COD_COGE_NI	Descrizione		Valore netto al 31/12/2016	Valore netto al 31/12/2017	Variazione	Fondo ammortamento 31/12/2016	Utilizzi trasferimenti / aggiornamenti LR23/2015	Giroconti (+/-)	Cessioni d'esercizio (storno fondo beni dismessi)	Ammortamenti dell'esercizio
1.10.20.20.020.020.10.000	F.do amm. Fabbricati indisponibili (attività istituzionale) - (Non sterilizzati)	€.	3.093	3.429	336	3.093				
1.10.20.20.020.020.12.000	F.do amm. Fabbricati indisponibili (attività istituzionale) - (Sterilizzati)	€.	8.284	9.132	848	8.284		(3)		339
1.10.20.20.020.020.20.000	F.do amm. Costruzioni leggere (attività istituzionale) - (Non sterilizzati)	€.	8	10	2	8		150		698
1.10.20.20.020.020.22.000	F.do amm. Costruzioni leggere (attività istituzionale) - (Sterilizzati)	€.	0	0	0	0				2

			Valore netto al 31/12/2016	Valore netto al 31/12/2017	Variazione											
1.10.20.30.000.000.00.000	**A.II.3 Impianti e macchinari.**	€.	193	137	*(56)*				0							
1.10.20.30.010.000.00.000	**A.II.3.a) Impianti e macchinari.**	€.	2.146	2.140	*(6)*	2.146	0	0	(1)	(5)	0	0	0	0	0	0	0

COD_COGE_NI	Descrizione		Valore netto al 31/12/2016	Valore netto al 31/12/2017	Variazione	Costo storico al 31/12/2016	Rivalutazione es. preced.	Svalutazioni es. preced.	Utilizzi trasferimenti / aggiornamenti LR23/2015	Giroconti (+/-)	Rivalutazione monetaria dell'esercizio	Rivalutazione economica dell'esercizio	Svalutazione dell'esercizio	Acquisizioni dell'esercizio e costruzioni in economia	Manutenzioni incrementative	Incrementi da immobil. In corso terminate	Cessioni d'esercizio (valore contabile netto)
1.10.20.30.010.010.00.000	Impianti sanitari (Non sterilizzati)	€.	16	16	0	16											
1.10.20.30.010.012.00.000	Impianti sanitari (Sterilizzati)	€.	3	3	0	3											
1.10.20.30.010.020.00.000	Impianti elettrici ed idraulici (Non sterilizzati)	€.	856	855	(1)	856				(1)							
1.10.20.30.010.022.00.000	Impianti elettrici ed idraulici (Sterilizzati)	€.	188	188	0	188											
1.10.20.30.010.030.00.000	Impianti telefonici (Non sterilizzati)	€.	280	278	(2)	280			(1)	(1)							
1.10.20.30.010.032.00.000	Impianti telefonici (Sterilizzati)	€.	6	6	0	6											
1.10.20.30.010.040.00.000	Impianti di allarme e sicurezza (Non sterilizzati)	€.	163	164	1	163				1							
1.10.20.30.010.042.00.000	Impianti di allarme e sicurezza (Sterilizzati)	€.	41	41	0	41											
1.10.20.30.010.050.00.000	Altri impianti e macchinari specifici (Non sterilizzati)	€.	509	505	(4)	509				(4)							
1.10.20.30.010.052.00.000	Altri impianti e macchinari specifici (Sterilizzati)	€.	48	48	0	48											
1.10.20.30.010.060.00.000	Altri impiantie macchinari generici (Non sterilizzati)	€.	30	30	0	30											
1.10.20.30.010.062.00.000	Altri impiantie macchinari generici (Sterilizzati)	€.	6	6	0	6											
1.10.20.30.010.070.00.000	Altri impianti (Non sterilizzati)	€.	0	0	0	0											
1.10.20.30.010.072.00.000	Altri impianti (Sterilizzati)	€.	0	0	0	0											

1.10.20.30.020.000.00.000	**A.II.3.b) Fondo ammortamento Impianti e macchinari.**	€.	1.953	2.003	*50*	1.953	(1)	(5)	0	56

COD_COGE_NI	Descrizione		Valore netto al 31/12/2016	Valore netto al 31/12/2017	Variazione	Fondo ammortamento 31/12/2016	Utilizzi trasferimenti / aggiornamenti LR23/2015	Giroconti (+/-)	Cessioni d'esercizio (storno fondo beni dismessi)	Ammortamenti dell'esercizio
1.10.20.30.020.010.00.000	F.do amm. Impianti sanitari (Non sterilizzati)	€.	16	16	0	16				
1.10.20.30.020.012.00.000	F.do amm. Impianti sanitari (Sterilizzati)	€.	3	3	0	3				
1.10.20.30.020.020.00.000	F.do amm. Impianti elettrici ed idraulici (Non sterilizzati)	€.	820	836	16	820		(1)		17
1.10.20.30.020.022.00.000	F.do amm. Impianti elettrici ed idraulici (Sterilizzati)	€.	80	103	23	80				23
1.10.20.30.020.030.00.000	F.do amm. Impianti telefonici (Non sterilizzati)	€.	275	275	0	275		(1)		2
1.10.20.30.020.032.00.000	F.do amm. Impianti telefonici (Sterilizzati)	€.	6	6	0	6				
1.10.20.30.020.040.00.000	F.do amm. Impianti di allarme e sicurezza (Non sterilizzati)	€.	163	164	1	163		1		
1.10.20.30.020.042.00.000	F.do amm. Impianti di allarme e sicurezza (Sterilizzati)	€.	20	24	4	20				4
1.10.20.30.020.050.00.000	F.do amm. Altri impianti e macchinari specifici (Non sterilizzati)	€.	499	500	1	499		(4)		5
1.10.20.30.020.052.00.000	F.do amm. Altri impianti e macchinari specifici (Sterilizzati)	€.	38	42	4	38				4
1.10.20.30.020.060.00.000	F.do amm. Altri impiantie macchinari generici (Non sterilizzati)	€.	30	30	0	30				
1.10.20.30.020.062.00.000	F.do amm. Altri impiantie macchinari generici (Sterilizzati)	€.	3	4	1	3				1
1.10.20.30.020.070.00.000	F.do amm. Altri impianti (Non sterilizzati)	€.	0	0	0	0				
1.10.20.30.020.072.00.000	F.do amm. Altri impianti (Sterilizzati)	€.	0	0	0	0				

			Valore netto al 31/12/2016	Valore netto al 31/12/2017	Variazione											
1.10.20.40.000.000.00.000	**A.II.4 Attrezzature sanitarie e scientifiche**	€.	54	19	*(35)*				0							
1.10.20.40.010.000.00.000	**A.II.4.a) Attrezzature sanitarie e scientifiche**	€.	1.337	1.280	*(57)*	1.337	0	0	(43)	5	0	0	5	0	0	0	14

COD_COGE_NI	Descrizione		Valore netto al 31/12/2016	Valore netto al 31/12/2017	Variazione	Costo storico al 31/12/2016	Rivalutazione es. preced.	Svalutazioni es. preced.	Utilizzi trasferimenti / aggiornamenti LR23/2015	Giroconti (+/-)	Rivalutazione monetaria dell'esercizio	Rivalutazione economica dell'esercizio	Svalutazione dell'esercizio	Acquisizioni dell'esercizio e costruzioni in economia	Manutenzioni incrementative	Incrementi da immobil. In corso terminate	Cessioni d'esercizio (valore contabile netto)
1.10.20.40.010.010.00.000	Attrezzature sanitarie (Non sterilizzate)	€.	1.181	1.133	(48)	1.181			(41)	7			5				9
1.10.20.40.010.012.00.000	Attrezzature sanitarie (Sterilizzate)	€.	149	140	(9)	149			(2)	(2)							5
1.10.20.40.010.020.00.000	Beni per assistenza protesica (Non sterilizzate)	€.	7	7	0	7											
1.10.20.40.010.022.00.000	Beni per assistenza protesica (Sterilizzate)	€.	0	0	0	0											
1.10.20.40.010.080.00.000	Altre attrezzature sanitarie (Non sterilizzate)	€.	0	0	0	0											
1.10.20.40.010.082.00.000	Altre attrezzature sanitarie (Sterilizzate)	€.	0	0	0	0											

Bozza

20.40.020.000.00.00	**A.II.4.b) Fondo ammortamento Attrezzature sanitarie e scientifiche**	€.	1.283	1.261	(22)	1.283	(43)	5	13	29		

COD_COGE_NI	Descrizione		Valore netto al 31/12/2016	Valore netto al 31/12/2017	Variazione	Fondo ammortamento 31/12/2016	Utilizzi/ trasferimenti / aggiornamenti LR23/2015	Giroconti (+/-)	Cessioni d'esercizio (storno fondo beni dismessi)	Ammortamenti dell'esercizio
1.10.20.40.020.010.00.000	F.do amm. Attrezzature sanitarie (Non sterilizzate)	€.	1.156	1.126	(30)	1.156	(41)	7	9	13
1.10.20.40.020.012.00.000	F.do amm. Attrezzature sanitarie (Sterilizzate)	€.	120	128	8	120	(2)	(2)	4	16
1.10.20.40.020.020.00.000	F.do amm. Beni per assistenza protesica (Non sterilizzate)	€.	7	7	0	7				
1.10.20.40.020.022.00.000	F.do amm. Beni per assistenza protesica (Sterilizzate)	€.	0	0	0	0				
1.10.20.40.020.080.00.000	F.do amm. Altre attrezzature sanitarie (Non sterilizzate)	€.	0	0	0	0				
1.10.20.40.020.082.00.000	F.do amm. Altre attrezzature sanitarie (Sterilizzate)	€.	0	0	0	0				

			Valore netto al 31/12/2016	Valore netto al 31/12/2017	Variazione		
1.10.20.50.000.000.00.00	**A.II.5 Mobili ed arredi**	€.	41	21	(20)		0
1.10.20.50.010.000.00.00	**A.II.5.a) Mobili ed arredi**	€.	1.705	1.657	(48)	1.705	0

0	(43)	(1)	0	0	0	0	0	0	4

COD_COGE_NI	Descrizione		Valore netto al 31/12/2016	Valore netto al 31/12/2017	Variazione	Costo storico al 31/12/2016	Rivalutazione es. preced.	Svalutazioni es. preced.	Utilizzi/ trasferimenti / aggiornamenti LR23/2015	Giroconti (+/-)	Rivalutazione monetaria dell'esercizio	Rivalutazione economica dell'esercizio	Svalutazione dell'esercizio	Acquisizioni dell'esercizio e costruzioni in economia	Manutenzioni incrementative	Incrementi da immobil. In corso terminate	Cessioni d'esercizio (valore contabile netto)
1.10.20.50.010.010.00.000	Mobili , arredi e attrezzature ufficio (Non sterilizzati)	€.	680	660	(20)	680			(19)								1
1.10.20.50.010.012.00.000	Mobili , arredi e attrezzature ufficio (Sterilizzati)	€.	191	181	(10)	191			(8)								2
1.10.20.50.010.020.00.000	Scaffalature (Non sterilizzati)	€.	144	144	0	144											
1.10.20.50.010.022.00.000	Scaffalature (Sterilizzati)	€.	285	285	0	285											
1.10.20.50.010.030.00.000	Mobili ed arredi diversi (Non sterilizzati)	€.	279	270	(9)	279			(7)	(2)							
1.10.20.50.010.032.00.000	Mobili ed arredi diversi (Sterilizzati)	€.	126	117	(9)	126			(9)	1							1
1.10.20.50.010.050.00.000	Altri mobili e arredi (Non sterilizzati)	€.	0	0	0	0											
1.10.20.50.010.052.00.000	Altri mobili e arredi (Sterilizzati)	€.	0	0	0	0											

1.10.20.50.020.000.00.00	**A.II.5.b) Fondo ammortamento Mobili ed arredi**	€.	1.664	1.638	(26)	1.664	(41)	(1)	4	18

COD_COGE_NI	Descrizione		Valore netto al 31/12/2016	Valore netto al 31/12/2017	Variazione	Fondo ammortamento 31/12/2016	Utilizzi/ trasferimenti / aggiornamenti LR23/2015	Giroconti (+/-)	Cessioni d'esercizio (storno fondo beni dismessi)	Ammortamenti dell'esercizio
1.10.20.50.020.010.00.000	F.do amm. Mobili , arredi e attrezzature ufficio (Non sterilizzati)	€.	668	655	(13)	655	(19)		1	7
1.10.20.50.020.012.00.000	F.do amm. Mobili , arredi e attrezzature ufficio (Sterilizzati)	€.	184	177	(7)	184	(7)		2	2
1.10.20.50.020.020.00.000	F.do amm. Scaffalature (Non sterilizzati)	€.	144	144	0	144				
1.10.20.50.020.022.00.000	F.do amm. Scaffalature (Sterilizzati)	€.	283	284	1	283				1
1.10.20.50.020.030.00.000	F.do amm. Mobili ed arredi diversi (Non sterilizzati)	€.	259	259	0	259	(6)	(2)		8
1.10.20.50.020.032.00.000	F.do amm. Mobili ed arredi diversi (Sterilizzati)	€.	126	117	(9)	126	(9)	1	1	
1.10.20.50.020.050.00.000	F.do amm. Altri mobili e arredi (Non sterilizzati)	€.	0	0	0	0				
1.10.20.50.020.052.00.000	F.do amm. Altri mobili e arredi (Sterilizzati)	€.	0	0	0	0				

			Valore netto al 31/12/2016	Valore netto al 31/12/2017	Variazione		
1.10.20.60.000.000.00.00	**A.II.6 Automezzi**	€.	67	20	(47)		1
1.10.20.60.010.000.00.00	**A.II.6.a) Automezzi**	€.	1.177	1.095	(82)	1.177	0

0	(81)	(1)	0	0	0	0	0	0	0

COD_COGE_NI	Descrizione		Valore netto al 31/12/2016	Valore netto al 31/12/2017	Variazione	Costo storico al 31/12/2016	Rivalutazione es. preced.	Svalutazioni es. preced.	Utilizzi/ trasferimenti / aggiornamenti LR23/2015	Giroconti (+/-)	Rivalutazione monetaria dell'esercizio	Rivalutazione economica dell'esercizio	Svalutazione dell'esercizio	Acquisizioni dell'esercizio e costruzioni in economia	Manutenzioni incrementative	Incrementi da immobil. In corso terminate	Cessioni d'esercizio (valore contabile netto)
1.10.20.60.010.010.00.000	Automezzi (Non sterilizzati)	€.	12	12	0	12											
1.10.20.60.010.012.00.000	Automezzi (Sterilizzati)	€.	1.165	1.083	(82)	1.165			(81)	(1)							
1.10.20.60.010.020.00.000	Ambulanze utilizzate per il 118 (Non sterilizzati)	€.	0	0	0	0											
1.10.20.60.010.022.00.000	Ambulanze utilizzate per il 118 (Sterilizzati)	€.	0	0	0	0											
1.10.20.60.010.030.00.000	Altre ambulanze (Non sterilizzati)	€.	0	0	0	0											
1.10.20.60.010.032.00.000	Altre ambulanze (Sterilizzati)	€.	0	0	0	0											
1.10.20.60.010.040.00.000	Altri mezzi di trasporto* (Non sterilizzati)	€.	0	0	0	0											
1.10.20.60.010.042.00.000	Altri mezzi di trasporto* (Sterilizzati)	€.	0	0	0	0											
1.10.20.60.010.050.00.000	Altri automezzi (Non sterilizzati)	€.	0	0	0	0											
1.10.20.60.010.052.00.000	Altri automezzi (Sterilizzati)	€.	0	0	0	0											

* Sono da comprendere in questa voce anche le autovetture di servizio ed i motoveicoli.

1.10.20.60.020.000.00.00	**A.II.6.b) Fondo ammortamento Automezzi**	€.	1.110	1.075	(35)	1.110	(63)	(2)	0	30

COD_COGE_NI	Descrizione		Valore netto al 31/12/2016	Valore netto al 31/12/2017	Variazione	Fondo ammortamento 31/12/2016	Utilizzi/ trasferimenti / aggiornamenti LR23/2015	Giroconti (+/-)	Cessioni d'esercizio (storno fondo beni dismessi)	Ammortamenti dell'esercizio
1.10.20.60.020.010.00.000	F.do amm. Automezzi (Non sterilizzati)	€.	7	9	2	7		(1)		3
1.10.20.60.020.012.00.000	F.do amm. Automezzi (Sterilizzati)	€.	1.103	1.066	(37)	1.103	(63)	(1)		27
1.10.20.60.020.020.00.000	F.do amm. Ambulanze utilizzate per il 118 (Non sterilizzati)	€.	0	0	0	0				
1.10.20.60.020.022.00.000	F.do amm. Ambulanze utilizzate per il 118 (Sterilizzati)	€.	0	0	0	0				
1.10.20.60.020.030.00.000	F.do amm. Altre ambulanze (Non sterilizzati)	€.	0	0	0	0				
1.10.20.60.020.032.00.000	F.do amm. Altre ambulanze (Sterilizzati)	€.	0	0	0	0				
1.10.20.60.020.040.00.000	F.do amm. Altri mezzi di trasporto* (Non sterilizzati)	€.	0	0	0	0				
1.10.20.60.020.042.00.000	F.do amm. Altri mezzi di trasporto* (Sterilizzati)	€.	0	0	0	0				
1.10.20.60.020.050.00.000	F.do amm. Altri automezzi (Non sterilizzati)	€.	0	0	0	0				
1.10.20.60.020.052.00.000	F.do amm. Altri automezzi (Sterilizzati)	€.	0	0	0	0				

P.S.C. S.r.l. - B.A.

			Valore netto al 31/12/2016	Valore netto al 31/12/2017	Variazione
1.10.20.70.000.000.00.000	**A.II.7 Oggetti d'arte**	€.	0	0	0
1.10.20.70.010.000.00.000	**A.II.7.a) Oggetti d'arte**	€.	0	0	0

COD_COGE_NI	Descrizione		Valore netto al 31/12/2016	Valore netto al 31/12/2017	Variazione
1.10.20.70.010.010.00.000	Oggetti d'arte	€.	0	0	0

	Costo storico al 31/12/2016	Rivalutazione es. preced.	Svalutazioni es. preced.
1.10.20.70.010.000.00.000	0	0	0

		Giroconti (+/-)	Rivalutazione monetaria dell'esercizio	Rivalutazione economica dell'esercizio	Svalutazione dell'esercizio	Acquisizioni dell'esercizio e costruzioni in economia	Manutenzioni incrementative	Incrementi da immobil. In corso terminate	Cessioni d'esercizio (valore contabile netto)
1.10.20.70.000.000.00.000	0								
1.10.20.70.010.000.00.000	0	0	0	0	0	0	0	0	0

			Valore netto al 31/12/2016	Valore netto al 31/12/2017	Variazione
1.10.20.80.000.000.00.000	**A.II.8 Altre immobilizzazioni materiali**	€.	299	187	(112)
1.10.20.80.010.000.00.000	**A.II.8.a) Altre immobilizzazioni materiali**	€.	3.931	3.841	(90)

COD_COGE_NI	Descrizione		Valore netto al 31/12/2016	Valore netto al 31/12/2017	Variazione
1.10.20.80.010.010.00.000	Elaboratori e personal computer e altre attrezzature EDP (Non sterilizzate)	€.	1.257	1.193	(64)
1.10.20.80.010.012.00.000	Elaboratori e personal computer e altre attrezzature EDP (Sterilizzati)	€.	1.635	1.646	11
1.10.20.80.010.020.00.000	Macchine ufficio ordinarie (Non sterilizzati)	€.	0	0	0
1.10.20.80.010.022.00.000	Macchine ufficio ordinarie (Sterilizzati)	€.	10	10	0
1.10.20.80.010.030.00.000	Macchine ufficio elettriche ed elettroniche (Non sterilizzati)	€.	42	34	(8)
1.10.20.80.010.032.00.000	Macchine ufficio elettriche ed elettroniche (Sterilizzati)	€.	158	158	0
1.10.20.80.010.040.00.000	Altri beni materiali da ammortizzare gestione caratteristica (Non sterilizzati)	€.	224	212	(12)
1.10.20.80.010.042.00.000	Altri beni materiali da ammortizzare gestione caratteristica (Sterilizzati)	€.	24	23	(1)
1.10.20.80.010.050.00.000	Altri beni materiali da ammortizzare gestione non caratteristica (Non sterilizzati)	€.	7	7	0
1.10.20.80.010.052.00.000	Altri beni materiali da ammortizzare gestione non caratteristica (Sterilizzati)	€.	0	0	0
1.10.20.80.010.060.00.000	Altri beni (Non sterilizzati)	€.	408	404	(4)
1.10.20.80.010.062.00.000	Altri beni (Sterilizzati)	€.	166	154	(12)

Sono da comprendere in questa voce anche le attrezzature generiche.

1.10.20.80.020.000.00.000	**A.II.8.b) Fondo ammortamento Altre immobilizz. Materiali**	€.	3.632	3.654	22

COD_COGE_NI	Descrizione		Valore netto al 31/12/2016	Valore netto al 31/12/2017	Variazione
1.10.20.80.020.010.00.000	F.do amm. Elaboratori e personal computer e altre attrezzature EDP (Non sterilizzati)	€.	1.126	1.119	(7)
1.10.20.80.020.012.00.000	F.do amm. Elaboratori e personal computer e altre attrezzature EDP (Sterilizzati)	€.	1.490	1.540	50
1.10.20.80.020.020.00.000	F.do amm. Macchine ufficio ordinarie (Non sterilizzati)	€.	0	0	0
1.10.20.80.020.022.00.000	F.do amm. Macchine ufficio ordinarie (Sterilizzati)	€.	10	10	0
1.10.20.80.020.030.00.000	F.do amm. Macchine ufficio elettriche ed elettroniche (Non sterilizzati)	€.	42	34	(8)
1.10.20.80.020.032.00.000	F.do amm. Macchine ufficio elettriche ed elettroniche (Sterilizzati)	€.	158	157	(1)
1.10.20.80.020.040.00.000	F.do amm. Altri beni materiali da ammortizzare gestione caratteristica (Non sterilizzati)	€.	223	212	(11)
1.10.20.80.020.042.00.000	F.do amm. Altri beni materiali da ammortizzare gestione caratteristica (Sterilizzati)	€.	22	22	0
1.10.20.80.020.050.00.000	F.do amm. Altri beni materiali da ammortizzare gestione non caratteristica (Non sterilizzati)	€.	7	7	0
1.10.20.80.020.052.00.000	F.do amm. Altri beni materiali da ammortizzare gestione non caratteristica (Sterilizzati)	€.	0	0	0
1.10.20.80.020.060.00.000	F.do amm. Altri beni (Non sterilizzati)	€.	388	399	11
1.10.20.80.020.062.00.000	F.do amm. Altri beni (Sterilizzati)	€.	166	154	(12)

Sono da comprendere in questa voce anche le attrezzature generiche.

1.10.20.80.020.000.00.000	**A.II.8.b) Fondo ammortamento Altre immobilizz. Materiali**	€.	3.632	3.654	22

	Costo storico al 31/12/2016	Rivalutazione es. preced.	Svalutazioni es. preced.
1.10.20.80.020.000.00.000	3.632		

		Giroconti (+/-)	Rivalutazione monetaria dell'esercizio	Rivalutazione economica dell'esercizio	Svalutazione dell'esercizio	Acquisizioni dell'esercizio e costruzioni in economia	Manutenzioni incrementative	Incrementi da immobil. In corso terminate	Cessioni d'esercizio (valore contabile netto)
1.10.20.80.000.000.00.000	(62)	(2)	0	0	0	16	0	0	42
1.10.20.80.010.000.00.000	(62)	(2)	0	0	0	16	0	0	42
1.10.20.80.010.010.00.000	(27)	(5)							32
1.10.20.80.010.012.00.000	(9)	4				16			
1.10.20.80.010.020.00.000									
1.10.20.80.010.022.00.000									
1.10.20.80.010.030.00.000									8
1.10.20.80.010.032.00.000									
1.10.20.80.010.040.00.000	(11)	1							2
1.10.20.80.010.042.00.000		(1)							
1.10.20.80.010.050.00.000									
1.10.20.80.010.052.00.000									
1.10.20.80.010.060.00.000	(3)	(1)							
1.10.20.80.010.062.00.000	(12)								
1.10.20.80.020.000.00.000	(59)	0	42	123					

COD_COGE_NI	Descrizione		Fondo ammortamento 31/12/2016
1.10.20.80.020.010.00.000	F.do amm. Elaboratori e personal computer e altre attrezzature EDP (Non sterilizzati)	€.	1.126
1.10.20.80.020.012.00.000	F.do amm. Elaboratori e personal computer e altre attrezzature EDP (Sterilizzati)	€.	1.490
1.10.20.80.020.020.00.000	F.do amm. Macchine ufficio ordinarie (Non sterilizzati)	€.	0
1.10.20.80.020.022.00.000	F.do amm. Macchine ufficio ordinarie (Sterilizzati)	€.	10
1.10.20.80.020.030.00.000	F.do amm. Macchine ufficio elettriche ed elettroniche (Non sterilizzati)	€.	42
1.10.20.80.020.032.00.000	F.do amm. Macchine ufficio elettriche ed elettroniche (Sterilizzati)	€.	158
1.10.20.80.020.040.00.000	F.do amm. Altri beni materiali da ammortizzare gestione caratteristica (Non sterilizzati)	€.	223
1.10.20.80.020.042.00.000	F.do amm. Altri beni materiali da ammortizzare gestione caratteristica (Sterilizzati)	€.	22
1.10.20.80.020.050.00.000	F.do amm. Altri beni materiali da ammortizzare gestione non caratteristica (Non sterilizzati)	€.	7
1.10.20.80.020.052.00.000	F.do amm. Altri beni materiali da ammortizzare gestione non caratteristica (Sterilizzati)	€.	0
1.10.20.80.020.060.00.000	F.do amm. Altri beni (Non sterilizzati)	€.	388
1.10.20.80.020.062.00.000	F.do amm. Altri beni (Sterilizzati)	€.	166

	Utilizzi trasferimenti / aggiornamenti LR23/2015	Giroconti (+/-)	Cessioni d'esercizio (storno fondo beni dismessi)	Ammortamenti dell'esercizio
1.10.20.80.020.010.00.000	(26)	(5)	32	56
1.10.20.80.020.012.00.000	(7)	4		53
1.10.20.80.020.020.00.000				
1.10.20.80.020.022.00.000				
1.10.20.80.020.030.00.000			8	
1.10.20.80.020.032.00.000		(1)		
1.10.20.80.020.040.00.000	(11)	2	2	
1.10.20.80.020.042.00.000				
1.10.20.80.020.050.00.000				
1.10.20.80.020.052.00.000				
1.10.20.80.020.060.00.000	(3)			14
1.10.20.80.020.062.00.000	(12)			

			Valore netto al 31/12/2016	Valore netto al 31/12/2017	Variazione
1.10.20.90.000.000.00.000	**A.II.9 Immobilizzazioni in corso ed acconti**	€.	1.911	2.855	944

COD_COGE_NI	Descrizione		Valore netto al 31/12/2016	Valore netto al 31/12/2017	Variazione
1.10.20.90.010.000.00.000	Immobilizzazioni materiali in corso di esecuzione	€.	1.079	2.023	944
1.10.20.90.020.000.00.000	Fornitori conto anticipi per acquisto immobilizzazioni materiali	€.	832	832	0
1.10.20.90.030.000.00.000	Altre immobilizzazioni in corso	€.	0	0	0

(*) Il valore definitivo del cespite completato è pari al totale delle capitalizzazioni effettuate ed ha contropartita (in Dare) nella rispettiva voce di bilancio in cui va indicato il cespite finito.

	Costo storico al 31/12/2016	Rivalutazione monetaria es. preced.	Svalutazioni es. preced.
1.10.20.90.000.000.00.000	1.911	0	0

		Giroconti (+/-)	Rivalutazione monetaria dell'esercizio	Rivalutazione economica dell'esercizio	Svalutazione dell'esercizio	Capitalizzazioni dell'esercizio	Manutenzioni incrementative	Interessi capitalizzati dell'esercizio	Valore definitivo (*) cespite completato
1.10.20.90.000.000.00.000	0	0	0	0	0	944	0	0	0
1.10.20.90.010.000.00.000						944			
1.10.20.90.020.000.00.000									
1.10.20.90.030.000.00.000									

			Valore netto al 31/12/2016	Valore netto al 31/12/2017	Variazione
1.10.20.98.000.000.00.000	**A.II.10 F.do Svalutazione immobilizzazioni materiali**	€.	0	0	0
1.10.20.98.010.000.00.000	**A.II.10.a) F.do Svalutazione Terreni**	€.	0	0	0

COD_COGE_NI	Descrizione		Valore netto al 31/12/2016	Valore netto al 31/12/2017	Variazione
1.10.20.98.010.010.00.000	F.do Svalutazione Terreni Disponibili (Non sterilizzati)	€.	0	0	0
1.10.20.98.010.012.00.000	F.do Svalutazione Terreni Disponibili (sterilizzati)	€.	0	0	0
1.10.20.98.010.020.00.000	F.do Svalutazione Terreni Indisponibili (Non sterilizzati)	€.	0	0	0
1.10.20.98.010.022.00.000	F.do Svalutazione Terreni Indisponibili (sterilizzati)	€.	0	0	0

	Fondo svalutazione 31/12/2016
1.10.20.98.010.000.00.000	0
1.10.20.98.010.010.00.000	0
1.10.20.98.010.012.00.000	0
1.10.20.98.010.020.00.000	0
1.10.20.98.010.022.00.000	0

		Giroconti (+/-)	Utilizzo Fondo (storno fondo svalutazioni)	Svalutazioni dell'esercizio
1.10.20.98.000.000.00.000	0	0	0	0
1.10.20.98.010.000.00.000	0	0	0	0
1.10.20.98.010.010.00.000				
1.10.20.98.010.012.00.000				
1.10.20.98.010.020.00.000				
1.10.20.98.010.022.00.000				

			Valore netto al 31/12/2016	Valore netto al 31/12/2017	Variazione
1.10.20.98.020.000.00.000	**A.II.10.b) F.do Svalutazione Fabbricati**	€.	0	0	0

COD_COGE_NI	Descrizione		Valore netto al 31/12/2016	Valore netto al 31/12/2017	Variazione
1.10.20.98.020.010.00.000	F.do Svalutazione Fabbricati Disponibili (Non sterilizzati)	€.	0	0	0
1.10.20.98.020.012.00.000	F.do Svalutazione Fabbricati Disponibili (Sterilizzati)	€.	0	0	0
1.10.20.98.020.020.00.000	F.do Svalutazione Fabbricati Indisponibili (Non sterilizzati)	€.	0	0	0
1.10.20.98.020.022.00.000	F.do Svalutazione Fabbricati Indisponibili (sterilizzati)	€.	0	0	0

	Fondo svalutazione 31/12/2016
1.10.20.98.020.000.00.000	0
1.10.20.98.020.010.00.000	0
1.10.20.98.020.012.00.000	0
1.10.20.98.020.020.00.000	0
1.10.20.98.020.022.00.000	0

		Giroconti (+/-)	Utilizzo Fondo (storno fondo svalutazioni)	Svalutazioni dell'esercizio
1.10.20.98.020.000.00.000	0	0	0	0
1.10.20.98.020.010.00.000				
1.10.20.98.020.012.00.000				
1.10.20.98.020.020.00.000				
1.10.20.98.020.022.00.000				

			Valore netto al 31/12/2016	Valore netto al 31/12/2017	Variazione
1.10.20.98.030.000.00.000	**A.II.10.c) F.do Svalutazione Impianti e macchinari**	€.	0	0	0

COD_COGE_NI	Descrizione		Valore netto al 31/12/2016	Valore netto al 31/12/2017	Variazione
1.10.20.98.030.010.00.000	F.do Svalutazione Impianti e macchinari (Non sterilizzati)	€.	0	0	0
1.10.20.98.030.012.00.000	F.do Svalutazione Impianti e macchinari (sterilizzati)	€.	0	0	0

	Fondo svalutazione 31/12/2016
1.10.20.98.030.000.00.000	0
1.10.20.98.030.010.00.000	0
1.10.20.98.030.012.00.000	0

		Giroconti (+/-)	Utilizzo Fondo (storno fondo svalutazioni)	Svalutazioni dell'esercizio
1.10.20.98.030.000.00.000	0	0	0	0
1.10.20.98.030.010.00.000				
1.10.20.98.030.012.00.000				

U.S.C.I.B.A.

20.98.040.000.00.000	**A.II.10.d) F.do Svalutazione Attrezzature sanitarie e scientifiche**	€.	0	0	0	0	0	0	5	5

COD_COGE_NI	Descrizione		Valore netto al 31/12/2016	Valore netto al 31/12/2017	Variazione	Fondo svalutazione 31/12/2016	Ulteriori trasferimenti / aggiornamenti LR23/2015	Giroconti (+/-)	Utilizzo Fondo (storno fondo svalutazioni)	Svalutazioni dell'esercizio
1.10.20.98.040.010.00.000	F.do Svalutazione Attrezz. Sanitarie e scientifiche (Non sterilizzati)	€.	0	0	0	0				
1.10.20.98.040.012.00.000	F.do Svalutazione Attrezz. Sanitarie e scientifiche (Sterilizzati)	€.	0	0	0	0				
1.10.20.98.040.020.00.000	F.do Svalutazione Beni per assistenza protesica (Non sterilizzati)	€.	0	0	0	0			5	5
1.10.20.98.040.022.00.000	F.do Svalutazione Beni per assistenza protesica (Sterilizzati)	€.	0	0	0	0				

1.10.20.98.050.000.00.000	**A.II.10.e) F.do Svalutazione Mobili e arredi**	€.	0	0	0	0	0	0	0	0

COD_COGE_NI	Descrizione		Valore netto al 31/12/2016	Valore netto al 31/12/2017	Variazione	Fondo svalutazione 31/12/2016	Ulteriori trasferimenti / aggiornamenti LR23/2015	Giroconti (+/-)	Utilizzo Fondo (storno fondo svalutazioni)	Svalutazioni dell'esercizio
1.10.20.98.050.010.00.000	F.do Svalutazione Mobili e arredi (Non sterilizzati)	€.	0	0	0	0				
1.10.20.98.050.012.00.000	F.do Svalutazione Mobili e arredi (sterilizzati)	€.	0	0	0	0				

1.10.20.98.060.000.00.000	**A.II.10.f) F.do Svalutazione Automezzi**	€.	0	0	0	0	0	0	0	0

COD_COGE_NI	Descrizione		Valore netto al 31/12/2016	Valore netto al 31/12/2017	Variazione	Fondo svalutazione 31/12/2016	Ulteriori trasferimenti / aggiornamenti LR23/2015	Giroconti (+/-)	Utilizzo Fondo (storno fondo svalutazioni)	Svalutazioni dell'esercizio
1.10.20.98.060.010.00.000	F.do Svalutazione Automezzi (Non sterilizzati)	€.	0	0	0	0				
1.10.20.98.060.012.00.000	F.do Svalutazione Automezzi (sterilizzati)	€.	0	0	0	0				

1.10.20.98.070.000.00.000	**A.II.10.g) F.do Svalutazione Oggetti d'arte**	€.	0	0	0	0	0	0	0	0

COD_COGE_NI	Descrizione		Valore netto al 31/12/2016	Valore netto al 31/12/2017	Variazione	Fondo svalutazione 31/12/2016	Ulteriori trasferimenti / aggiornamenti LR23/2015	Giroconti (+/-)	Utilizzo Fondo (storno fondo svalutazioni)	Svalutazioni dell'esercizio
1.10.20.98.070.010.00.000	F.do Svalutazione Oggetti d'arte	€.	0	0	0	0				

1.10.20.98.080.000.00.000	**A.II.10.h) F.do Svalutazione Altre immobil. Materiali**	€.	0	0	0	0	0	0	0	0

COD_COGE_NI	Descrizione		Valore netto al 31/12/2016	Valore netto al 31/12/2017	Variazione	Fondo svalutazione 31/12/2016	Ulteriori trasferimenti / aggiornamenti LR23/2015	Giroconti (+/-)	Utilizzo Fondo (storno fondo svalutazioni)	Svalutazioni dell'esercizio
1.10.20.98.080.010.00.000	F.do Svalutazione Altre immobil. materiali (Non sterilizzati)	€.	0	0	0	0				
1.10.20.98.080.012.00.000	F.do Svalutazione Altre immobil. materiali (sterilizzati)	€.	0	0	0	0				

			Valore netto al 31/12/2016	Valore netto al 31/12/2017	Variazione
1.10.30.00.000.000.00.000	**A.III. Immobilizzazioni finanziarie.**	€.	0	0	0

1.10.30.10.000.000.00.000	**A.III.1 Crediti Finanziari**	€.	0	0	0	0	0	0	0	0	0	0	0	0	0	0	0	0	0	0	0	0	0

							Incrementi dell'esercizio		Decrementi dell'esercizio		Decrementi dell'esercizio						VALORE NOMINALE DEI CREDITI AL 31/12/2017 PER ANNO DI FORMAZIONE					VALORE NETTO DEI CREDITI AL 31/12/2017 PER SCADENZA		
COD_COGE_NI	Descrizione		Valore netto al 31/12/2016	Valore netto al 31/12/2017	Variazione	Valore iniziale LORDO al 31/12/2016	Giroconti crediti es. preced. (riclassific. e rettifiche)(+/-)	Incrementi dell'esercizio	Decrementi per valori sorti in es. precedenti	Ulteriori trasferimenti / aggiornamenti LR23/2015	Decrementi per valori sorti nell'esercizio	Valore finale LORDO al 31/12/2017	Fondo svalutazione crediti al 31/12/2016	Utilizzo del fondo	Accantonamento al fondo	Fondo svalutazione crediti al 31/12/2017	Anno X-4 e precedenti	Anno X-3	Anno X-2	Anno X-1	Anno X	Entro 12 mesi	Tra 1 e 5 anni	Oltre 5 anni
1.10.30.10.010.000.00.000	A.III.1.a) Crediti finanziari v/Stato	€.	0	0	0	0						0	0			0					0	0		
1.10.30.10.020.000.00.000	A.III.1.b) Crediti finanziari v/Regione	€.	0	0	0	0						0	0			0					0	0		
1.10.30.10.030.000.00.000	A.III.1.c) Crediti finanziari v/Partecipate	€.	0	0	0	0						0	0			0					0	0		
1.10.30.10.040.000.00.000	A.III.1.d) Crediti finanziari v/Altri	€.	0	0	0	0						0	0			0					0	0		

1.10.30.20.000.000.00.000	**A.III.2 Titoli**	€.	0	0	0	0	0	0	0	0	0	0	0	0

1.10.30.20.010.000.00.000	**A.III.2.a) Partecipazioni**	€.	0	0	0	0	0	0	0	0	0	0	0	0

COD_COGE_NI	Descrizione		Valore netto al 31/12/2016	Valore netto al 31/12/2017	Variazione	Costo storico al 31/12/2016	Rivalutazione es. preced.	Svalutazioni es. preced.	Valore iniziale	Ulteriori trasferimenti / aggiornamenti LR23/2015	Giroconti (+/-)	Rivalutazione dell'esercizio	Svalutazione dell'esercizio	Acquisizioni dell'esercizio e conferimenti	Cessioni d'esercizio (valore contabile netto)	Valore contabile	Quadratura con scheda Dettaglio_SP
1.10.30.20.010.010.00.000	Partecipazioni in imprese controllate	€.	0	0	0	0			0		0	0	0	0	0	0	OK
1.10.30.20.010.015.00.000	Partecipazioni in imprese collegate	€.	0	0	0	0			0		0	0	0	0	0	0	OK
1.10.30.20.010.020.00.000	Partecipazioni in altre imprese	€.	0	0	0	0			0		0	0	0	0	0	0	OK

Per Input vedi tabelle foglio Dettaglio_SP-San (Riga C134)

1.10.30.20.020.000.00.000	**A.III.2.b) Altri Titoli**	€.	0	0	0	0	0	0	0	0	0	0	0	0

COD_COGE_NI	Descrizione		Valore netto al 31/12/2016	Valore netto al 31/12/2017	Variazione	Costo storico al 31/12/2016	Rivalutazione es. preced.	Svalutazioni es. preced.	Valore iniziale	Ulteriori trasferimenti / aggiornamenti LR23/2015	Giroconti (+/-)	Rivalutazione dell'esercizio	Svalutazione dell'esercizio	Acquisizioni dell'esercizio e conferimenti	Cessioni d'esercizio (valore contabile netto)	Valore contabile
1.10.30.20.020.010.00.000	A.III.2.b.1) Titoli di Stato	€.	0	0	0	0			0							0
1.10.30.20.020.020.00.000	A.III.2.b.2) Altre Obbligazioni	€.	0	0	0	0			0							0
1.10.30.20.020.030.00.000	A.III.2.b.3) Titoli azionari quotati in Borsa	€.	0	0	0	0			0							0
1.10.30.20.020.040.00.000	A.III.2.b.4) Titoli diversi	€.	0	0	0	0			0							0

1.20.00.00.000.000.00.000	**B) ATTIVO CIRCOLANTE.**	€.	376.188	379.686	3.498

			Valore netto al 31/12/2016	Valore netto al 31/12/2017	Variazione
1.20.10.00.000.000.00.000	**B.I. Rimanenze**	€.	678	105	(573)

1.20.10.10.000.000.00.000	**B.I.1 Rimanenze di materiale sanitario**	€.	620	5	(615)	620	0	16.630	0	(615)	0	16.630	5	0	0

COD_COGE_NI	Descrizione		Valore netto al 31/12/2016	Valore netto al 31/12/2017	Variazione	Rimanenze iniziali (al netto Fdo Svalut. Magazzino)	Giroconti e Riclassificazioni (+/-)	Acquisti d'esercizio	Utilizzi / Decrementi del F.do Svalutazione Magazzino	Ulteriori trasferimenti / aggiornamenti LR23/2015	Incrementi del F.do Svalutazione Magazzino	Consumi d'esercizio	Rimanenze finali (al netto F.do Svalut. Magazzino)	di cui Rim. Fin. presso terzi per distribuzione per nome e per conto	di cui Rim. Finali di reparto
1.20.10.10.010.010.01.000	Farmaceutici: Specialità Medicinali (File F compreso HCV)	€.				0									
1.20.10.10.010.010.01.050	Farmaceutici: Specialità Medicinali (File F escluso HCV)	€.	0	0	0	0							0		
1.20.10.10.010.010.01.070	Farmaceutici: Specialità Medicinali (HCV)	€.	0	0	0	0							0		
1.20.10.10.010.010.02.000	Farmaceutici: Specialità Medicinali (altro: farmaci ospedalieri)	€.	0	0	0	0							0		
1.20.10.10.010.020.00.000	Farmaceutici: Specialità Medicinali (Doppio Canale ex Nota CUF 37)	€.	0	0	0	0		16.019				16.019	0		
1.20.10.10.010.030.00.000	Farmaceutici: Specialità Medicinali (Primo Ciclo terapeutico D.G.R. 10246/02)	€.	0	0	0	0							0		
1.20.10.10.010.810.00.000	Farmaceutici: Specialità Medicinali da Asl/Ao/Fondazioni della Regione	€.	0	0	0	0							0		
1.20.10.10.010.820.00.000	Farmaceutici: Specialità Medicinali (Doppio Canale ex Nota CUF 37) da Asl/Ao/Fondazioni della Regione	€.	0	0	0	0							0		
1.20.10.10.020.010.00.000	Farmaceutici: Ossigeno	€.	0	0	0	0							0		
1.20.10.10.020.020.00.000	Farmaceutici: Ossigeno (Doppio Canale)	€.	0	0	0	0							0		
1.20.10.10.020.810.00.000	Farmaceutici: Ossigeno da Asl/Ao/Fondazioni della Regione	€.	0	0	0	0							0		
1.20.10.10.020.820.00.000	Farmaceutici: Ossigeno (Doppio Canale) da Asl/Ao/Fondazioni della Regione	€.	0	0	0	0							0		
1.20.10.10.025.010.00.000	Farmaceutici: Specialità Medicinali SENZA AIC	€.	0	0	0	0							0		
1.20.10.10.025.020.00.000	Farmaceutici: Galenici e altri medicinali SENZA AIC	€.	0	0	0	0							0		
1.20.10.10.025.030.00.000	Farmaceutici: Ossigeno e gas medicali SENZA AIC	€.	0	0	0	0							0		
1.20.10.10.030.010.00.000	Emoderivati	€.	0	0	0	0							0		
1.20.10.10.030.012.00.000	Emoderivati da Privati [SOLAMENTE OVE GESTITI NELL'AMBITO DEL CONSORZIO INTERREGIONALE]	€.	0	0	0	0							0		

ESCEDA

1.20.10.10.030.020.00.000	Emoderivati (Doppio Canale ex Nota CUF 37)	€.	0	0	0	0							0			
1.20.10.10.030.810.00.000	Emoderivati da Asl/Ao/Fondazioni della Regione [ESCLUSI EMODERIVATI GESTITI VIA CONSORZIO INTERREGIONALE]	€.	0	0	0	0							0			
1.20.10.10.030.812.00.000	Emoderivati da Asl/Ao/Fondazioni della Regione [SOLAMENTE OVE GESTITI NELL'AMBITO DEL CONSORZIO INTERREGIONALE]	€.	0	0	0	0							0			
1.20.10.10.030.815.00.000	Emoderivati da Az. Pubbliche Extra/Regione [SOLAMENTE OVE GESTITI NELL'AMBITO DEL CONSORZIO INTERREGIONALE]	€.	0	0	0	0							0			
1.20.10.10.030.820.00.000	Emoderivati (Doppio Canale ex Nota CUF 37) da Asl/Ao/Fondazioni della Regione	€.	0	0	0	0		4				4	0			
1.20.10.10.030.900.00.000	Emoderivati di produzione regionale	€.	0	0	0	0							0			
1.20.10.10.040.010.00.000	Prodotti dietetici	€.	0	0	0	0							0			
1.20.10.10.050.010.00.000	Dispositivi medico diagnostici in vitro: Materiali diagnostici - Cnd: W	€.	0	0	0	0		373				373	0			
1.20.10.10.050.020.00.000	Dispositivi medici: Materiali diagnostici (materiale per apparecchiature sanitarie e relativi componenti.) Cnd: Z	€.	0	0	0	0		2				2	0			
1.20.10.10.050.030.00.000	Prodotti chimici: Materiali diagnostici (senza Cnd)	€.	2	2	0	2		91				91	2			
1.20.10.10.060.010.00.000	Dispositivi medici: Presidi chirurgici e materiali sanitari - Cnd: A; B; D; G; H; K; L; M; N; Q; R; S; T; U; V; Y	€.	3	3	0	3		5				5	3			
1.20.10.10.060.020.00.000	Dispositivi per appar. Cardiocircolatorio Cnd: C	€.	0	0	0	0							0			
1.20.10.10.060.030.00.000	Dispositivi medici con repertorio e senza CND (tipo 2, kit)	€.	0	0	0	0							0			
1.20.10.10.060.040.00.000	Dispositivi medici non registrati in Italia (senza repertorio e con CND assimilabile)	€.	0	0	0	0							0			
1.20.10.10.070.010.00.000	Materiale chirurgico e prodotti per uso veterinario	€.	0	0	0	0		65				65	0			
1.20.10.10.080.010.00.000	Materiali protesici (c.d. protesica "Maggiore") [compilazione ASL] - Cnd: Y	€.	0	0	0	0							0			
1.20.10.10.080.020.00.000	Materiali protesici (c.d. protesica "Minore") [compilazione ASL] - Cnd: T04	€.	0	0	0	0							0			
1.20.10.10.080.030.00.000	Dispositivi medici impiantabili attivi: Materiali protesici (endoprotesi) [compilazione AO-Iccs] - Cnd: J	€.	0	0	0	0							0			
1.20.10.10.080.040.00.000	Dispositivi medici: Materiali protesici (endoprotesi non attive) [compilazione AO-Iccs] - Cnd: P	€.	0	0	0	0							0			
1.20.10.10.090.010.00.000	Dispositivi medici: Materiali per emodialisi - Cnd: F	€.	0	0	0	0							0			
1.20.10.10.100.010.00.000	Materiali per la profilassi igienico-sanitari: sieri	€.	0	0	0	0							0			
1.20.10.10.100.020.00.000	Materiali per la profilassi igienico-sanitari: vaccini	€.	615	0	(615)	615				(615)			0			
1.20.10.10.120.010.00.000	Prodotti farmaceutici per uso veterinario	€.	0	0	0	0		59				59	0			
1.20.10.10.130.010.00.000	Sangue ed emocomponenti	€.	0	0	0	0							0			
1.20.10.10.130.800.00.000	Sangue ed emocomponenti acquistati Extraregione	€.	0	0	0	0							0			
1.20.10.10.130.810.00.000	Sangue ed emocomponenti da Asl/Ao/Fondazioni della Regione	€.	0	0	0	0							0			
1.20.10.10.800.010.00.000	Altri beni e prodotti sanitari (PRODOTTI SENZA REPERTORIO E/O CND)	€.	0	0	0	0		12				12	0			
1.20.10.10.800.810.00.000	Altri beni e prodotti sanitari (escluso Specialità medicinali, ossigeno, emoderivati e sangue) da Asl/Ao/Fondazioni della Regione	€.	0	0	0	0							0			
1.20.10.10.900.010.00.000	**B.I.1.i) Acconti su forniture materiale sanitario**	**€.**	0	0	**0**	0										

1.20.10.20.000.000.00.000	**B.I.2 Rimanenze di materiale non sanitario**	**€.**	**58**	**100**	***42***	**58**	**0**	**423**	**0**	**0**	**0**	**381**	**100**	**0**	**0**			

COD_COGE_NI	Descrizione		Valore netto al 31/12/2016	Valore netto al 31/12/2017	Variazione	Rimanenze iniziali (al netto Fdo Svalut. Magazzino)	Giroconti e Riclassificazioni (+/-)	Acquisti d'esercizio	Utilizzi / Decrementi del F.do Svalutazione Magazzino	Ulteriori trasferimenti / aggiornamenti LR23/2015	Incrementi del F.do Svalutazione Magazzino	Consumi d'esercizio	Rimanenze finali (al netto F.do Svalut. Magazzino)	di cui Rim. Fin. presso terzi per distribuzione per nome e per conto	di cui Rim. Finali di reparto
1.20.10.20.020.010.00.000	Prodotti alimentari	€.	1	1	0	1		1				1	1		
1.20.10.20.020.020.00.000	Materiale di guardaroba, di pulizia e di convivenza in genere	€.	9	13	4	9		39				35	13		
1.20.10.20.020.030.00.000	Carburanti e lubrificanti	€.	0	0	0	0		155				155	0		
1.20.10.20.020.040.00.000	Combustibili	€.	0	0	0	0							0		
1.20.10.20.020.050.00.000	Cancelleria e stampati	€.	48	43	(5)	48		100				105	43		
1.20.10.20.020.060.00.000	Supporti informatici e materiale per EDP	€.	0	0	0	0		3				3	0		
1.20.10.20.020.070.00.000	Materiale per manutenzioni e riparazioni immobili	€.	0	0	0	0							0		
1.20.10.20.020.080.00.000	Materiale per manutenzioni e riparazioni mobili e macchine	€.	0	0	0	0							0		
1.20.10.20.020.090.00.000	Materiale per manutenzioni e riparazioni attrezzature tecnico scientifico sanitarie	€.	0	0	0	0							0		
1.20.10.20.020.100.00.000	Materiale per manutenzioni e riparazioni attrezzature tecnico economali	€.	0	0	0	0		11				11	0		
1.20.10.20.020.110.00.000	Materiale per manutenzioni e riparazioni automezzi (sanitari e non)	€.	0	0	0	0							0		
1.20.10.20.020.120.00.000	Materiale per manutenzioni e riparazioni - Altro	€.	0	0	0	0							0		
1.20.10.20.020.130.00.000	Altri beni non sanitari	€.	0	43	43	0		114				71	43		
1.20.10.20.020.140.00.000	Altri beni non sanitari da Asl/AO della Regione	€.	0	0	0	0							0		
1.20.10.20.010.010.00.000	**B.I.2.g) Acconti su forniture materiale non sanitario**	**€.**	0	0	**0**	0									

			Valore netto al 31/12/2016	Valore netto al 31/12/2017	Variazione
1.20.20.00.000.000.00.000	**B.II. Crediti**	**€.**	**347.348**	**344.876**	***(2.472)***

1.20.20.10.000.000.00.000	**B.II.1) Crediti v/Stato**	**€.**	**23**	**44**	***21***	**89**	**0**	**22**	**1**	**0**	**0**	**110**	**0**	**66**	**0**	**0**	**66**	**27**	**11**	**6**	**0**	**66**	**44**	**0**	**0**

COD_COGE_NI	Descrizione		Valore netto al 31/12/2016	Valore netto al 31/12/2017	Variazione	Valore iniziale LORDO al 31/12/2016	Incrementi dell'esercizio: Girocontì crediti es. preced. (riclassific. e rettifiche)(+/-)	Incrementi dell'esercizio: Incrementi dell'esercizio	Decrementi dell'esercizio: Decrementi per valori sorti in es. precedenti	Ulteriori trasferimenti / aggiornamenti LR23/2015	Decrementi dell'esercizio: Decrementi per valori sorti nell'esercizio	Valore finale LORDO al 31/12/2017	Di cui Fatture da emettere	Fondo svalutazione crediti al 31/12/2016	Utilizzo del fondo	Accantonamento al fondo	Fondo svalutazione crediti al 31/12/2017	VALORE NOMINALE DEI CREDITI AL 31/12/2017 PER ANNO DI FORMAZIONE: Anno X-4 e precedenti	Anno X-3	Anno X-2	Anno X-1	Anno X	VALORE NETTO DEI CREDITI AL 31/12/2017 PER SCADENZA: Entro 12 mesi	Tra 1 e 5 anni	Oltre 5 anni
1.20.20.10.010.000.00.000	B.II.1.a) Crediti v/Stato per spesa corrente - Integrazione a norma del D.L.vo 56/2000	€.	0	0	0	0						0		0			0					0	0		
1.20.20.10.015.000.00.000	B.II.1.b) Crediti v/Stato per spesa corrente - FSN	€.	0	0	0	0						0		0			0					0	0		
1.20.20.10.020.000.00.000	B.II.1.c) Crediti v/Stato per mobilità attiva extraregionale	€.	0	0	0	0	0	0	0	0	0	0	0	0	0	0	0	0	0	0	0	0	0	0	0
1.20.20.10.020.010.00.000	B.II.1.c.1) Crediti v/Stato per mobilità attiva extraregionale pubblica	€.	0	0	0	0						0		0			0					0	0		
1.20.20.10.020.020.00.000	B.II.1.c.2) Crediti v/Stato per mobilità attiva extraregionale privata	€.	0	0	0	0						0		0			0					0	0		
1.20.20.10.025.000.00.000	B.II.1.d) Crediti v/Stato per mobilità attiva internazionale	€.	0	0	0	0						0		0			0					0	0		
1.20.20.10.030.000.00.000	B.II.1.e) Crediti v/Stato per acconto quota fabbisogno sanitario regionale standard	€.	0	0	0	0						0		0			0					0	0		
1.20.20.10.035.000.00.000	B.II.1.f) Crediti v/Stato per finanziamento sanitario aggiuntivo corrente	€.	0	0	0	0						0		0			0					0	0		
1.20.20.10.040.000.00.000	B.II.1.g) Crediti v/Stato per spesa corrente - altro	€.	0	42	42	0	20	22				42		0			0	27	11	4		0	42		
1.20.20.10.045.000.00.000	B.II.1.h) Crediti v/Stato per finanziamenti per investimenti	€.	0	0	0	0						0		0			0					0	0		
1.20.20.10.050.000.00.000	B.II.1.i) Crediti v/Stato per ricerca	€.	0	0	0	0	0	0	0	0	0	0	0	0	0	0	0	0	0	0	0	0	0	0	0
1.20.20.10.050.010.00.000	B.II.1.i.1) Crediti v/Stato per ricerca corrente - Ministero della Salute	€.	0	0	0	0						0		0			0					0	0		
1.20.20.10.050.020.00.000	B.II.1.i.2) Crediti v/Stato per ricerca finalizzata - Ministero della Salute	€.	0	0	0	0						0		0			0					0	0		
1.20.20.10.050.030.00.000	B.II.1.i.3) Crediti v/Stato per ricerca - altre Amministrazioni centrali	€.	0	0	0	0						0		0			0					0	0		
1.20.20.10.050.040.00.000	B.II.1.i.4) Crediti v/Stato per ricerca - finanziamenti per investimenti	€.	0	0	0	0						0		0			0					0	0		
1.20.20.10.090.000.00.000	B.II.1.l) Crediti v/prefetture	€.	23	2	(21)	89	(20)		1			68		66			66			2		66	2		

469

1.20.20.000.000.00.00	**B.II.2) Crediti v/Regione**	€.	303.169	321.869	*18.700*	303.169	(189.287)	1.358.625	89.218	0	1.061.420	321.869	0	0	0	0	0	139.836	46.532	27.748	6	107.747	321.869	0	0

COD_COGE_NI	Descrizione		Valore netto al 31/12/2016	Valore netto al 31/12/2017	Variazione	Valore iniziale LORDO al 31/12/2016	Incrementi dell'esercizio: Girocon.ti crediti es. preced. (riclassific. e rettifiche)(+/-)	Incrementi dell'esercizio: Incrementi dell'esercizio	Decrementi dell'esercizio: Decrementi per valori sorti in es. precedenti	Ultteriori trasferimenti / aggiornamenti LR23/2015	Decrementi dell'esercizio: Decrementi per valori sorti nell'esercizio	Valore finale LORDO al 31/12/2017	Di cui Fatture da emettere	Fondo svalutazione crediti al 31/12/2016	Utilizzo del fondo	Accantonamento al fondo	Fondo svalutazione crediti al 31/12/2017	VALORE NOMINALE DEI CREDITI AL 31/12/2017 PER ANNO DI FORMAZIONE: Anno X-4 e precedenti	Anno X-3	Anno X-2	Anno X-1	Anno X	VALORE NETTO DEI CREDITI AL 31/12/2017 PER SCADENZA: Entro 12 mesi	Tra 1 e 5 anni	Oltre 5 anni
1.20.20.20.010.000.00.000	B.II.2.a) Crediti v/Regione o Provincia Autonoma per spesa corrente	€.	300.216	320.120	19.904	300.216	(189.287)	1.358.299	87.864	0	1.061.244	320.120	0	0	0	0	0	138.462	46.307	27.748	6	107.597	320.120	0	0
1.20.20.20.010.010.00.000	B.II.2.a.1) Crediti v/Regione o Provincia Autonoma per spesa corrente - IRAP	€.	0	0	0	0						0		0			0					0	0		
1.20.20.20.010.020.00.000	B.II.2.a.2) Crediti v/Regione o Provincia Autonoma per spesa corrente - Addizionale IRPEF	€.	0	0	0	0						0		0			0					0	0		
1.20.20.20.010.030.00.000	B.II.2.a.3) Crediti v/Regione o Provincia Autonoma per quota FSR	€.	200.939	242.479	41.540	200.939	(64.574)	1.200.645	70.809	0	1.023.722	242.479	0	0	0	0	0	82.062	30.741	24.681	0	104.995	242.479	0	0
1.20.20.20.010.030.10.000	B.II.2.a.3.1) Crediti da Regione per Quota capitaria Sanitaria	€.	111.383	138.919	27.536	111.383	(72.188)	1.000.500	61.431		839.345	138.919		0			0		28.035	22.088		88.796	138.919		
1.20.20.20.010.030.20.000	B.II.2.a.3.2) Crediti da Regione per Quota capitaria A.S.S.I.	€.	77.229	85.696	8.467	77.229	7.515	183.413	7.249		175.212	85.696		0			0	76.866	297			8.533	85.696		
1.20.20.20.010.030.30.000	B.II.2.a.3.3) Crediti da Regione per Funzioni non tariffate	€.	4.126	4.429	303	4.126	99	5.176			4.972	4.429		0			0	313	1.368	2.445		303	4.429		
1.20.20.20.010.030.40.000	B.II.2.a.3.4) Crediti da Regione per Obiettivi di PSSR	€.	5.904	4.401	(1.503)	5.904		2.154	2.129		1.528	4.401		0			0	2.778	849	148		626	4.401		
1.20.20.20.010.030.50.000	B.II.2.a.3.5) Crediti da Regione per Contributi vincolati da FSR	€.	801	6.538	5.737	801		7.206			1.469	6.538		0			0	696	105			5.737	6.538		
1.20.20.20.010.030.60.000	B.II.2.a.3.6) Crediti da Regione per Contributi vincolati extra FSR	€.	1.496	2.496	1.000	1.496		2.196			1.196	2.496		0			0	1.409	87			1.000	2.496		
1.20.20.20.010.040.00.000	B.II.2.a.4) Crediti v/Regione o Provincia Autonoma per mobilità attiva intraregionale	€.	7.189	0	(7.189)	7.189	(60.423)	75.749			22.515	0		0			0					0	0		
1.20.20.20.010.050.00.000	B.II.2.a.5) Crediti v/Regione o Provincia Autonoma per mobilità attiva extraregionale	€.	49.805	49.805	0	49.805	(64.296)	64.296	0	0	0	49.805	0	0	0	0	0	39.304	9.669	832	0	0	49.805	0	0
1.20.20.20.010.050.10.000	B.II.2.a.5.1) Crediti v/Regione o Provincia Autonoma per mobilità attiva extraregionale A.Ospedaliere	€.	28.940	28.940	0	28.940	(30.147)	30.147				28.940		0			0	24.995	3.945			0	28.940		
1.20.20.20.010.050.20.000	B.II.2.a.5.2) Crediti v/Regione o Provincia Autonoma per mobilità attiva extraregionale Fondazioni (anche pubbliche)	€.	0	0	0	0						0		0			0					0	0		
1.20.20.20.010.050.30.000	B.II.2.a.5.3) Crediti v/Regione o Provincia Autonoma per mobilità attiva extraregionale a Privati	€.	20.865	20.865	0	20.865	(34.149)	34.149				20.865		0			0	14.309	5.724	832		0	20.865		
1.20.20.20.010.060.00.000	B.II.2.a.6) Crediti v/Regione o Provincia Autonoma per acconto quota FSR	€.	0	0	0	0						0		0			0					0	0		
1.20.20.20.010.070.00.000	B.II.2.a.7) Crediti v/Regione o Provincia Autonoma per finanziamento sanitario aggiuntivo corrente LEA	€.	0	0	0	0						0		0			0					0	0		
1.20.20.20.010.080.00.000	B.II.2.a.8) Crediti v/Regione o Provincia Autonoma per finanziamento sanitario aggiuntivo corrente extra LEA	€.	0	0	0	0						0		0			0					0	0		
1.20.20.20.010.090.00.000	B.II.2.a.9) Crediti v/Regione o Provincia Autonoma per spesa corrente - altro	€.	42.283	27.836	(14.447)	42.283	6	17.609	17.055		15.007	27.836		0			0	17.096	5.897	2.235	6	2.602	27.836		
1.20.20.20.010.100.00.000	B.II.2.a.10) Crediti v/Regione o Provincia Autonoma per ricerca	€.	0	0	0	0						0		0			0					0	0		
1.20.20.20.020.000.00.00	B.II.2.b) Crediti v/Regione o Provincia Autonoma per versamenti a patrimonio netto	€.	2.953	1.749	(1.204)	2.953	0	326	1.354	0	176	1.749	0	0	0	0	0	1.374	225	0	0	150	1.749	0	0
1.20.20.20.020.010.00.000	B.II.2.b.1) Crediti v/Regione o Provincia Autonoma per finanziamenti per investimenti	€.	2.719	1.515	(1.204)	2.719		326	1.354		176	1.515		0			0	1.304	61			150	1.515		
1.20.20.20.020.020.00.000	B.II.2.b.2) Crediti v/Regione o Provincia Autonoma per incremento fondo dotazione	€.	0	0	0	0						0		0			0					0	0		
1.20.20.20.020.030.00.000	B.II.2.b.3) Crediti v/Regione o Provincia Autonoma per ripiano perdite	€.	0	0	0	0						0		0			0					0	0		
1.20.20.20.020.040.00.000	B.II.2.b.4) Crediti v/Regione per copertura debiti al 31/12/2005	€.	0	0	0	0						0		0			0					0	0		
1.20.20.20.020.050.00.000	B.II.2.b.5) Crediti v/Regione o Provincia Autonoma per ricostituzione risorse da investimenti es. precedenti	€.	234	234	0	234						234		0			0	70	164			0	234		

1.20.20.30.000.000.00.00	**B.II.3) Crediti v/Comuni**	€.	82	25	*(57)*	86		98	66		89	29		4			4				21	8	25		

1.20.20.40.000.000.00.00	**B.II.4) Crediti v/Aziende sanitarie pubbliche**	€.	31.972	17.960	*(14.012)*	31.972	0	28.876	12.843	617	30.662	17.960	934	0	0	0	0	1.045	962	1.271	11.606	3.076	17.960	0	0

COD_COGE_NI	Descrizione		Valore netto al 31/12/2016	Valore netto al 31/12/2017	Variazione	Valore iniziale LORDO al 31/12/2016	Incrementi dell'esercizio: Girocon.ti crediti es. preced. (riclassific. e rettifiche)(+/-)	Incrementi dell'esercizio: Incrementi dell'esercizio	Decrementi dell'esercizio: Decrementi per valori sorti in es. precedenti	Ultteriori trasferimenti / aggiornamenti LR23/2015	Decrementi dell'esercizio: Decrementi per valori sorti nell'esercizio	Valore finale LORDO al 31/12/2017	Di cui Fatture da emettere	Fondo svalutazione crediti al 31/12/2016	Utilizzo del fondo	Accantonamento al fondo	Fondo svalutazione crediti al 31/12/2017	VALORE NOMINALE DEI CREDITI AL 31/12/2017 PER ANNO DI FORMAZIONE: Anno X-4 e precedenti	Anno X-3	Anno X-2	Anno X-1	Anno X	VALORE NETTO DEI CREDITI AL 31/12/2017 PER SCADENZA: Entro 12 mesi	Tra 1 e 5 anni	Oltre 5 anni
1.20.20.40.010.000.00.000	B.II.4.a) Crediti v/Aziende sanitarie pubbliche della Regione	€.	31.837	17.798	(14.039)	31.837	0	28.808	12.810	617	30.654	17.798	934	0	0	0	0	1.045	962	1.271	11.504	3.016	17.798	0	0
1.20.20.40.010.010.00.000	B.II.4.a.1) Crediti v/Aziende sanitarie pubbliche della Regione - per mobilità in compensazione	€.	0	0	0	0	0	0	0	0	0	0	0	0	0	0	0	0	0	0	0	0	0	0	0
1.20.20.40.010.010.11.000	Crediti da Agenzie Tutela Salute della Regione per mobilità intraregionale in compensazione	€.	0	0	0	0						0		0			0					0	0		
1.20.20.40.010.020.00.000	B.II.4.a.2) Crediti v/Aziende sanitarie pubbliche della Regione - per mobilità non in compensazione	€.	0	40	40	0	40	0	0	0	0	40	0	0	0	0	0	0	0	0	0	40	40	0	0
1.20.20.40.010.020.11.000	Crediti da Agenzie Tutela Salute della Regione per mobilità non in compensazione	€.	0	40	40	0	40					40		0			0					40	40		
1.20.20.40.010.030.00.000	B.II.4.a.3) Crediti v/Aziende sanitarie pubbliche della Regione - per altre prestazioni	€.	8.686	6.262	(2.424)	8.686	(40)	28.808	538	0	30.654	6.262	934	0	0	0	0	1.045	962	1.271	625	2.359	6.262	0	0
1.20.20.40.010.030.11.000	Crediti da Agenzie Tutela Salute della Regione	€.	2.020	1.983	(37)	2.020	(40)	26.104	538		25.563	1.983	122	0			0	680	85	390	376	452	1.983		
1.20.20.40.010.030.21.000	Crediti da Aziende Socio-Sanitarie Territoriali della Regione	€.	6.666	4.279	(2.387)	6.666		2.704			5.091	4.279	812	0			0	365	877	881	249	1.907	4.279		
1.20.20.40.010.030.30.000	Crediti da IRCCS e Fondazioni di diritto pubblico della Regione	€.	0	0	0	0						0		0			0					0	0		
1.20.20.40.010.040.00.000	B.II.4.a.4) Crediti v/ ATS per operazioni di conferimento/scorporo LR23/2015	€.	0	0	0	0						0		0			0					0	0		
1.20.20.40.010.050.00.000	B.II.4.a.5) Crediti v/ ASST per operazioni di conferimento/scorporo LR23/2015	€.	23.151	11.496	(11.655)	23.151			12.272	617		11.496		0			0				10.879	617	11.496		
1.20.20.40.020.000.00.000	B.II.4.b) Acconto quota FSR da distribuire	€.	0	0	0	0						0		0			0					0	0		
1.20.20.40.030.000.00.000	B.II.4.c) Crediti v/Aziende sanitarie pubbliche Extraregione per Mobilità Attiva non in compensazione / Altre prestazioni	€.	135	162	27	135		68	33		8	162		0			0				102	60	162		

1.20.20.50.000.000.00.00	**B.II.5) Crediti v/Società partecipate e/o enti dipendenti dalla Regione**	€.	4	17	*13*	4	0	17	0	0	4	17	0	0	0	0	0	0	0	0	0	17	17	0	0

COD_COGE_NI	Descrizione		Valore netto al 31/12/2016	Valore netto al 31/12/2017	Variazione	Valore iniziale LORDO al 31/12/2016	Incrementi dell'esercizio: Girocon.ti crediti es. preced. (riclassific. e rettifiche)(+/-)	Incrementi dell'esercizio: Incrementi dell'esercizio	Decrementi dell'esercizio: Decrementi per valori sorti in es. precedenti	Ultteriori trasferimenti / aggiornamenti LR23/2015	Decrementi dell'esercizio: Decrementi per valori sorti nell'esercizio	Valore finale LORDO al 31/12/2017	Di cui Fatture da emettere	Fondo svalutazione crediti al 31/12/2016	Utilizzo del fondo	Accantonamento al fondo	Fondo svalutazione crediti al 31/12/2017	VALORE NOMINALE DEI CREDITI AL 31/12/2017 PER ANNO DI FORMAZIONE: Anno X-4 e precedenti	Anno X-3	Anno X-2	Anno X-1	Anno X	VALORE NETTO DEI CREDITI AL 31/12/2017 PER SCADENZA: Entro 12 mesi	Tra 1 e 5 anni	Oltre 5 anni
1.20.20.50.010.000.00.000	B.II.5.a) Crediti v/Enti Regionali	€.	4	17	13	4	0	17	0	0	4	17	0	0	0	0	0	0	0	0	0	17	17	0	0
1.20.20.50.010.010.00.000	Crediti v/Arpa	€.	4	17	13	4		17			4	17		0			0					17	17		
1.20.20.50.010.020.00.000	Crediti v/Altri enti regionali	€.	0	0	0	0						0		0			0					0	0		
1.20.20.50.020.000.00.000	B.II.5.b) Crediti v/sperimentazioni gestionali	€.	0	0	0	0						0		0			0					0	0		
1.20.20.50.030.000.00.000	B.II.5.c) Crediti v/società controllate e collegate (partecipate)	€.	0	0	0	0						0		0			0					0	0		

1.20.20.60.000.000.00.00	**B.II.6) Crediti v/Erario**	€.	70	84	*14*	70		32	18			84		0			0				51	33	84		

			Valore netto al 31/12/2016	Valore netto al 31/12/2017	Variazione
1.20.20.70.000.000.00.00	**B.II.7) Crediti v/Altri**	€.	12.028	4.877	***(7.151)***

	Valore iniziale LORDO al 31/12/2016	Giroconti crediti es. preced. (riclassific. e rettifiche)(+/-)	Incrementi dell'esercizio: Incrementi dell'esercizio	Decrementi dell'esercizio: Decrementi per valori sorti in es. precedenti	Ulteriori trasferimenti / aggiornamenti LR23/2015	Decrementi dell'esercizio: Decrementi per valori sorti nell'esercizio	Valore finale LORDO al 31/12/2017	Di cui Fatture da emettere	Fondo svalutazione crediti al 31/12/2016	Utilizzo del fondo	Accantonamento al fondo	Fondo svalutazione crediti al 31/12/2017	VALORE NOMINALE DEI CREDITI AL 31/12/2017 PER ANNO DI FORMAZIONE: Anno X-4 e precedenti	Anno X-3	Anno X-2	Anno X-1	Anno X	VALORE NETTO DEI CREDITI AL 31/12/2017 PER SCADENZA: Entro 12 mesi	Tra 1 e 5 anni	Oltre 5 anni
13.776	(22)	12.528	8.584	0	10.794	6.904	788	1.748	0	279	2.027	1.769	366	609	521	3.639	4.877	0	0

COD_COGE_NI	Descrizione		Valore netto al 31/12/2016	Valore netto al 31/12/2017	Variazione	Valore iniziale LORDO al 31/12/2016	Giroconti crediti es. preced. (riclassific. e rettifiche)(+/-)	Incrementi dell'esercizio	Decrementi per valori sorti in es. precedenti	Ulteriori trasferimenti / aggiornamenti LR23/2015	Decrementi per valori sorti nell'esercizio	Valore finale LORDO al 31/12/2017	Di cui Fatture da emettere	Fondo svalutazione crediti al 31/12/2016	Utilizzo del fondo	Accantonamento al fondo	Fondo svalutazione crediti al 31/12/2017	Anno X-4 e precedenti	Anno X-3	Anno X-2	Anno X-1	Anno X	Entro 12 mesi	Tra 1 e 5 anni	Oltre 5 anni
1.20.20.70.010.000.00.000	B.II.7.a) Crediti v/clienti privati	€.	3.839	3.110	(729)	5.587	(22)	10.900	690		10.638	5.137	788	1.748		279	2.027	1.769	366	501	491	2.010	3.110		
1.20.20.70.020.000.00.000	B.II.7.b) Crediti v/gestioni liquidatorie / stralcio	€.	0	0	0	0						0		0			0					0	0		
1.20.20.70.030.000.00.000	B.II.7.c) Crediti v/altri soggetti pubblici	€.	209	214	5	209		322	161		156	214		0			0				30	184	214		
1.20.20.70.040.000.00.000	B.II.7.d) Crediti v/altri soggetti pubblici per ricerca	€.	0	0	0	0						0		0			0					0	0		
1.20.20.70.050.000.00.000	B.II.7.e) Altri crediti diversi	€.	7.980	1.553	(6.427)	7.980	0	1.306	7.733	0	0	1.553	0	0	0	0	0	0	0	108	0	1.445	1.553	0	0
1.20.20.70.050.010.00.000	B.II.7.e.1) Altri crediti diversi - V/Terzi	€.	1.449	1.553	104	1.449	0	1.306	1.202	0	0	1.553	0	0	0	0	0	0	0	108	0	1.445	1.553	0	0
1.20.20.70.050.010.10.000	Crediti v/clienti privati per anticipi mobilità attiva	€.	0	0	0	0						0		0			0					0	0		
1.20.20.70.050.010.90.000	Altri Crediti diversi	€.	1.449	1.553	104	1.449		1.306	1.202			1.553		0			0			108		1.445	1.553		
1.20.20.70.050.020.00.000	B.II.7.e.2) Altri crediti diversi - V/Gestioni interne	€.	6.531	0	(6.531)	6.531	0	0	6.531	0	0	0	0	0	0	0	0	0	0	0	0	0	0	0	0
1.20.20.70.050.020.10.000	Crediti da Bilancio Sanitario	€.	0	0	0	0						0		0			0					0	0		
1.20.20.70.050.020.30.000	Crediti da Bilancio Sociale	€.	6.531	0	(6.531)	6.531			6.531			0		0			0					0	0		
1.20.20.70.050.020.40.000	Crediti da Bilancio Ricerca	€.	0	0	0	0						0		0			0					0	0		

1.20.30.00.000.000.00.000	**B.III. Attività finanziarie che non costituiscono immobilizzazioni**	€.	0	0	*0*	0	0	0	0	0	0	0	0	0	0

COD_COGE_NI	Descrizione		Valore netto al 31/12/2016	Valore netto al 31/12/2017	Variazione	Costo storico al 31/12/2016	Rivalutazione es. preced.	Svalutazioni es. preced.	Valore iniziale	Ulteriori trasferimenti / aggiornamenti LR23/2015	Giroconti (+/-)	Rivalutazione dell'esercizio	Svalutazione dell'esercizio	Acquisizioni dell'esercizio e conferimenti	Cessioni d'esercizio (valore contabile netto)	Valore contabile
1.20.30.10.010.000.00.000	Partecipazioni in imprese controllate	€.	0	0	0	0			0		0	0	0	0	0	0
1.20.30.10.015.000.00.000	Partecipazioni in imprese collegate	€.	0	0	0	0			0		0	0	0	0	0	0
1.20.30.10.020.000.00.000	Partecipazioni in altre imprese	€.	0	0	0	0			0		0	0	0	0	0	0
1.20.30.20.000.000.00.000	Altri titoli (diversi dalle partecipazioni)	€.	0	0	0	0			0							0

Per Input vedi tabelle foglio Dettaglio_SP-San (Riga C220)

1.20.40.00.000.000.00.000	**B.IV. Disponibilità liquide**	€.	**28.162**	**34.705**	***6.543***	**28.162**	**2.235.258**	**2.228.715**	**34.705**

COD_COGE_NI	Descrizione		Valore netto al 31/12/2016	Valore netto al 31/12/2017	Variazione	Valore iniziale	Incrementi dell'esercizio	Decrementi dell'esercizio	Valore finale
1.20.40.10.000.000.00.000	Cassa	€.	15	8	(7)	15	193	200	8
1.20.40.20.000.000.00.000	Istituto tesoriere	€.	0	0	0	0			0
1.20.40.25.000.000.00.000	Tesoreria Unica	€.	28.060	34.627	6.567	28.060	2.227.457	2.220.890	34.627
1.20.40.30.000.000.00.000	Conto corrente postale	€.	87	70	(17)	87	7.608	7.625	70

Il totale rappresenta le disponibilità liquide e l'esistenza di numerario e di valori alla data di chiusura dell'esercizio.
Per i c/c presso l'istituto tesoriere sono vietate le compensazioni, pertanto in questa voce sono stati indicati esclusivamente i c/c con saldo attivo al 31/12.

1.30.00.00.000.000.00.000	**C) RATEI E RISCONTI ATTIVI**	€.	**5.289**	**5.641**	***352***

1.30.10.00.000.000.00.000	**C.I Ratei attivi**	€.	**0**	**0**	***0***	**0**	**0**	0

COD_COGE_NI	Descrizione		Valore netto al 31/12/2016	Valore netto al 31/12/2017	Variazione	Valore netto al 31/12/2016	Entro 12 mesi (2017)	Oltre 12 mesi (2017)
1.30.10.10.000.000.00.000	C.I.1) Ratei attivi v/terzi	€.	0	0	0	0	0	0
1.30.10.20.000.000.00.000	C.I.2) Ratei attivi v/Aziende sanitarie pubbliche della Regione	€.	0	0	0	0	0	0
1.30.10.20.010.000.00.000	Degenze in corso al 31/12	€.	0	0	0	0		
1.30.10.20.030.000.00.000	Ratei attivi verso ats/ass/Fondazioni della Regione	€.	0	0	0	0		

Per Input ratei attivi v/terzi vedi tabelle foglio Dettaglio_SP-San (Riga C426)

1.30.20.00.000.000.00.000	**C.II Risconti attivi**	€.	**5.289**	**5.641**	***352***	**5.289**	**5.641**	**0**

COD_COGE_NI	Descrizione		Valore netto al 31/12/2016	Valore netto al 31/12/2017	Variazione	Valore netto al 31/12/2016	Entro 12 mesi (2017)	Oltre 12 mesi (2017)
1.30.20.10.000.000.00.000	C.II.1) Risconti attivi v/terzi	€.	5.289	5.641	352	5.289	5.641	0
1.30.20.20.000.000.00.000	C.II.2) Risconti attivi v/Aziende sanitarie pubbliche della Regione	€.	0	0	0	0		

Per Input risconti attivi v/terzi vedi tabelle foglio Dettaglio_SP-San (Riga C456)

1.60.00.00.000.000.00.000	**D) CONTI D'ORDINE**	€.	**3.323**	**2.311**	**(1.012)**

COD_COGE_NI	Descrizione		Valore netto al 31/12/2016	Valore netto al 31/12/2017	Variazione	Valore iniziale	Incrementi dell'esercizio	Decrementi dell'esercizio	Valore finale
1.60.10.00.000.000.00.000	D.I) Canoni di leasing ancora da pagare	€.	0	0	0	0			0
1.60.20.00.000.000.00.000	D.II) Depositi cauzionali	€.	0	0	0	0			0
1.60.30.00.000.000.00.000	D.III) Beni in comodato	€.	452	367	(85)	452	122	207	367
1.60.40.00.000.000.00.000	D.III) Beni in comodato	€.	2.871	1.944	(927)	2.871	419	1.346	1.944
1.60.40.10.000.000.00.000	Garanzie prestate	€.							
1.60.40.10.010.000.00.000	Garanzie prestate: di cui fidejussioni	€.	0	0	0				0
1.60.40.10.020.000.00.000	Garanzie prestate: di cui avalli	€.	0	0	0				0
1.60.40.10.030.000.00.000	Garanzie prestate: di cui altre garanzie personali e reali	€.	0	0	0	0			0
1.60.40.20.000.000.00.000	Garanzie ricevute	€.							
1.60.40.20.010.000.00.000	Garanzie ricevute: di cui fidejussioni		0	0	0				0
1.60.40.20.020.000.00.000	Garanzie ricevute: di cui avalli		0	0	0				0
1.60.40.20.030.000.00.000	Garanzie ricevute: di cui altre garanzie personali e reali		1.252	660	(592)	1.252	419	1.011	660
1.60.40.25.000.000.00.000	Beni in contenzioso	€.	0	0	0	0			0
1.60.40.30.000.000.00.000	Altri impegni assunti	€.							
1.60.40.30.010.000.00.000	di cui contratti in service	€.	0	0	0				0
1.60.40.30.020.000.00.000	di cui conto visione	€.	0	0	0				0
1.60.40.30.030.000.00.000	di cui impegni contrattuali pluriennali	€.	0	0	0				0
1.60.40.30.040.000.00.000	di cui altro	€.	1.619	1.284	(335)	1.619		335	1.284

A.R.I.B.A.

30.00.000.000.00.000	**PASSIVITA'.**	**€.**	**403.893**	**407.158**	**3.265**
3.10.00.00.000.000.00.000	**A) PATRIMONIO NETTO**	**€.**	**17.419**	**16.715**	**(704)**

COD_COGE_NI	Descrizione		Valore netto al 31/12/2016	Valore netto al 31/12/2017	Variazione	Consistenza iniziale	Giroconti / Riclassificazioni (+/-)	Assegnazioni nel corso dell'esercizio	Utilizzi per sterilizzazioni nell'esercizio	Ulteriori trasferimenti / aggiornamenti LR23/2015	Altre variazioni (+/-)	Totali dell'esercizio (+/-)	Consistenza finale	Riepilogo utilizzi dei 3 es. precedenti: Copertura perdite	Sterilizzazioni	Altri motivi
						17.419	**0**	**328**	**1.027**	**(21)**	**16**	**(704)**	**16.715**			
3.10.10.00.000.000.00.000	A.I) FONDO DI DOTAZIONE	€.	1.750	1.750	0	1.750						0	1.750			
3.10.20.00.000.000.00.000	A.II) FINANZIAMENTI PER INVESTIMENTI	€.	14.287	13.766	(521)	14.287	0	328	846	(19)	16	(521)	13.766	0	0	0
3.10.20.10.000.000.00.000	A.II.1) Finanziamenti per beni di prima dotazione	€.	1.839	1.762	(77)	1.839			77			(77)	1.762			
3.10.20.20.000.000.00.000	A.II.2) Finanziamenti da Stato per investimenti	€.	0	0	0	0	0	0	0	0	0	0	0	0	0	0
3.10.20.20.010.000.00.000	A.II.2.a) Finanziamenti da Stato per investimenti - ex art. 20 legge 67/88	€.	0	0	0	0						0	0			
3.10.20.20.020.000.00.000	A.II.2.b) Finanziamenti da Stato per investimenti - ricerca	€.	0	0	0	0						0	0			
3.10.20.20.030.000.00.000	A.II.2.c) Finanziamenti da Stato per investimenti - altro	€.	0	0	0	0						0	0			
3.10.20.30.000.000.00.000	A.II.3) Finanziamenti da Regione per investimenti	€.	11.489	11.096	(393)	11.489		328	702	(19)		(393)	11.096			
3.10.20.40.000.000.00.000	A.II.4) Finanziamenti da altri soggetti pubblici per investimenti	€.	180	186	6	180			10		16	6	186			
3.10.20.50.000.000.00.000	A.II.5) Finanziamenti per investimenti da rettifica contributi in conto esercizio	€.	779	722	(57)	779			57			(57)	722			
3.10.30.00.000.000.00.000	A.III) RISERVE DA DONAZIONI E LASCITI VINCOLATI AD INVESTIMENTI	€.	1	1	0	1						0	1			
3.10.40.00.000.000.00.000	A.IV) ALTRE RISERVE	€.	1.381	1.198	(183)	1.381	0	0	181	(2)	0	(183)	1.198	0	0	0
3.10.40.10.000.000.00.000	A.IV.1) Riserve da rivalutazioni	€.	0	0	0	0						0	0			
3.10.40.20.000.000.00.000	A.IV.2) Riserve da plusvalenze da reinvestire	€.	6	6	0	6						0	6			
3.10.40.30.000.000.00.000	A.IV.3) Contributi da reinvestire	€.	0	0	0	0						0	0			
3.10.40.40.000.000.00.000	A.IV.4) Riserve da utili di esercizio destinati ad investimenti	€.	242	145	(97)	242			95	(2)		(97)	145			
3.10.40.50.000.000.00.000	A.IV.5) Riserve diverse	€.	1.133	1.047	(86)	1.133			86			(86)	1.047			
3.10.50.00.000.000.00.000	A.V) CONTRIBUTI PER RIPIANO PERDITE	€.	0	0	0	0	0	0	0	0	0	0	0	0	0	0
3.10.50.10.000.000.00.000	A.V.1) Contributi per copertura debiti al 31/12/2005	€.	0	0	0	0						0	0			
3.10.50.20.000.000.00.000	A.V.2) Contributi per ricostituzione risorse da investimenti esercizi precedenti	€.	0	0	0	0						0	0			
3.10.50.30.000.000.00.000	A.V.3) Altro	€.	0	0	0	0						0	0			
3.10.60.00.000.000.00.000	A.VI) UTILI (PERDITE) PORTATI A NUOVO	€.	0	0	0	0						0	0			
3.10.70.00.000.000.00.000	A.VII) UTILE (PERDITA) D'ESERCIZIO	€.	0	0	0	0						0				

Per Input Finanziamenti vedi tabelle foglio Dettaglio_SP-San (Riga C489) - per Input Plus. E Contrib. Da reinvestire vedi tabelle foglio Dettaglio_SP_San (Riga C679-689)

3.20.00.00.000.000.00.000	**B) FONDI PER RISCHI ED ONERI**	**€.**	**29.646**	**29.951**	**305**	**29.646**	**3.798**	**6.379**	**9.870**	**0**	**29.951**
3.20.10.00.000.000.00.000	**B.I) Fondi per imposte, anche differite**	**€.**	**91**	**180**	***89***	**91**	**89**	**0**	**0**	**0**	**180**

COD_COGE_NI	Descrizione		Valore netto al 31/12/2016	Valore netto al 31/12/2017	Variazione	Consistenza iniziale	Accantonamenti d'esercizio	Riclassifiche d'esercizio (+/-)	Utilizzi d'esercizio	Ulteriori trasferimenti / aggiornamenti LR23/2015	Consistenza finale
3.20.10.10.000.000.00.000	Fondi per imposte	€.	91	180	89	91	89		0		180
3.20.10.20.000.000.00.000	Altri fondi per imposte	€.	0	0	0	0			0		0

3.20.20.00.000.000.00.000	**B.II) Fondi per rischi**	**€.**	**1.554**	**1.759**	***205***	**1.554**	**270**	**0**	**65**	**0**	**1.759**

COD_COGE_NI	Descrizione		Valore netto al 31/12/2016	Valore netto al 31/12/2017	Variazione	Consistenza iniziale	Accantonamenti d'esercizio	Riclassifiche d'esercizio (+/-)	Utilizzi d'esercizio	Ulteriori trasferimenti / aggiornamenti LR23/2015	Consistenza finale
3.20.20.10.000.000.00.000	B.II.1) Fondo rischi per cause civili ed oneri processuali	€.	891	826	(65)	891			65		826
3.20.20.20.000.000.00.000	B.II.2) Fondo rischi per contenzioso personale dipendente	€.	225	225	0	225			0		225
3.20.20.30.000.000.00.000	B.II.3) Fondo rischi connessi all'acquisto di prestazioni sanitarie da privato	€.	238	238	0	238			0		238
3.20.20.40.000.000.00.000	B.II.4) Fondo rischi per copertura diretta dei rischi (autoassicurazione)	€.	180	450	270	180	270		0		450
3.20.20.50.000.000.00.000	B.II.5) Altri fondi rischi	€.	20	20	0	20			0		20

3.20.30.00.000.000.00.000	**B.III) Fondi da distribuire**	**€.**	**0**	**0**	***0***	**0**	**0**	**0**	**0**	**0**	**0**
3.20.40.00.000.000.00.000	**B.IV) Quote inutilizzate contributi**	**€.**	**16.501**	**14.798**	***(1.703)***	**16.501**	**6**	**6.370**	**8.079**	**0**	**14.798**

COD_COGE_NI	Descrizione		Valore netto al 31/12/2016	Valore netto al 31/12/2017	Variazione	Consistenza iniziale	Accantonamenti d'esercizio	Riclassifiche d'esercizio (+/-)	Utilizzi d'esercizio	Ulteriori trasferimenti / aggiornamenti LR23/2015	Consistenza finale
3.20.40.10.000.000.00.000	B.IV.1) Quote inutilizzate contributi da Regione o Prov. Aut. per quota F.S. vincolato	€.	16.035	14.392	(1.643)	16.035	0	6.386	8.029	0	14.392
3.20.40.10.010.000.00.000	Quote inutilizzate contributi da Regione o Prov. Aut. per quota F.S. indistinto	€.	15.577	13.934	(1.643)	15.577			1.643		13.934
3.20.40.10.020.000.00.000	Quote inutilizzate contributi da Regione o Prov. Aut. per quota F.S. vincolato	€.	458	458	0	458		6.386	6.386		458
3.20.40.10.030.000.00.000	Quote inutilizzate contributi vincolati dell'esercizio da Asl/Ao/Fondazioni per quota FSR Indistinto	€.	0	0	0	0					0
3.20.40.10.040.000.00.000	Quote inutilizzate contributi vincolati dell'esercizio da Asl/Ao/Fondazioni per quota FSR Vincolato	€.	0	0	0	0					0
3.20.40.20.000.000.00.000	B.IV.2) Quote inutilizzate contributi vincolati da soggetti pubblici (extra fondo)	€.	121	76	(45)	121	5		50		76
3.20.40.30.000.000.00.000	B.IV.3) Quote inutilizzate contributi per ricerca	€.	0	0	0	0	0	0	0	0	0
3.20.40.30.010.000.00.000	Quote inutilizzate contributi vincolati dell'esercizio per ricerca da Ministero	€.	0	0	0	0					0
3.20.40.30.020.000.00.000	Quote inutilizzate contributi vincolati dell'esercizio per ricerca da Regione	€.	0	0	0	0					0
3.20.40.30.030.000.00.000	Quote inutilizzate contributi vincolati dell'esercizio per ricerca da Asl/Ao/Fondazioni	€.	0	0	0	0					0
3.20.40.30.040.000.00.000	Quote inutilizzate contributi vincolati dell'esercizio per ricerca da altri Enti Pubblici	€.	0	0	0	0					0
3.20.40.30.050.000.00.000	Quote inutilizzate contributi vincolati dell'esercizio per ricerca da privati	€.	0	0	0	0					0
3.20.40.40.000.000.00.000	B.IV.4) Quote inutilizzate contributi vincolati da privati	€.	345	330	(15)	345	1	(16)			330

3.20.50.00.000.000.00.000	**B.V) Altri fondi per oneri e spese**	**€.**	**11.500**	**13.214**	***1.714***	**11.500**	**3.431**	**9**	**1.726**	**0**	**13.214**

COD_COGE_NI	Descrizione		Valore netto al 31/12/2016	Valore netto al 31/12/2017	Variazione	Consistenza iniziale	Accantonamenti d'esercizio	Riclassifiche d'esercizio (+/-)	Utilizzi d'esercizio	Ulteriori trasferimenti / aggiornamenti LR23/2015	Consistenza finale
3.20.50.10.000.000.00.000	B.V.1) Fondi integrativi pensione	€.	199	199	0	199	0	0	0	0	199
3.20.50.10.010.000.00.000	Fondi integrativi pensione aziendali	€.	0	0	0	0			0		0
3.20.50.10.020.000.00.000	Fondo integrativo pensione contrattuale	€.	199	199	0	199			0		199
3.20.50.20.000.000.00.000	B.V.2) Fondo per rinnovi contrattuali	€.	5.818	5.818	0	5.818	1.726	0	1.726	0	5.818
3.20.50.20.010.000.00.000	Fondo per Rinnovi contratt. - dirigenza medica	€.	921	921	0	921	238		238		921
3.20.50.20.020.000.00.000	Fondo per Rinnovi contratt.- dirigenza non medica	€.	287	287	0	287	37		37		287
3.20.50.20.030.000.00.000	Fondo per Rinnovi contratt.: - comparto	€.	1.128	1.128	0	1.128	198		198		1.128
3.20.50.20.040.000.00.000	Fondo per Rinnovi convenzioni MMG/Pls/MCA ed altri	€.	3.482	3.482	0	3.482	1.253		1.253		3.482
3.20.50.20.050.000.00.000	Fondo per Rinnovi contratt.: medici SUMAI	€.	0	0	0	0			0		0
3.20.50.30.000.000.00.000	B.V.3) Altri fondi per oneri e spese	€.	5.483	7.197	1.714	5.483	1.705	9	0		7.197

3.30.00.00.000.000.00.000	**C) TRATTAMENTO DI FINE RAPPORTO**	**€.**	**565**	**565**	**0**	**565**	**0**	**0**	**0**	**0**	**565**
3.30.10.00.000.000.00.000	**C.I) Fondo per premi operosità**	**€.**	**565**	**565**	***0***	**565**	**0**	**0**	**0**	**0**	**565**

COD_COGE_NI	Descrizione		Valore netto al 31/12/2016	Valore netto al 31/12/2017	Variazione	Consistenza iniziale	Accantonamenti d'esercizio	Riclassifiche d'esercizio (+/-)	Utilizzi d'esercizio	Ulteriori trasferimenti / aggiornamenti LR23/2015	Consistenza finale
3.30.10.10.000.000.00.000	Premi Sumai fino al 1994	€.	32	32	0	32			0		32
3.30.10.20.000.000.00.000	Premi Sumai dal 1995/1997	€.	14	14	0	14			0		14
3.30.10.30.000.000.00.000	Premi Sumai dal 1/1/1998	€.	519	519	0	519			0		519

ARPA Puglia

N.B.: Il totale del fondo premio operosità medici SUMAI è dato dalla somma delle tre righe (1994; 1997; 1998)

			Valore netto al 31/12/2016	Valore netto al 31/12/2017	Variazione	Consistenza iniziale	Accantonamenti d'esercizio	Riclassifiche d'esercizio (+/-)	Utilizzi d'esercizio	Ulteriori trasferimenti / aggiornamenti LR23/2015	Consistenza finale
3.30.20.00.000.000.00.00	**C.II) Fondo per trattamento di fine rapporto dipendenti**	€.	0	0	0	0			0		0

3.40.00.00.000.000.00.000	**D) DEBITI**	€.	**356.250**	**359.912**	**3.662**	**356.250**	**0**	**(189.288)**	**1.532.028**	**0**	**137.520**	**1.201.558**	**359.912**	**91.566**	**0**	**147.639**	**12.827**	**42.929**	**10.858**	**145.639**	**359.892**	**0**	**0**

			Valore netto al 31/12/2016	Valore netto al 31/12/2017	Variazione	Valore iniziale	Di cui per acquisto cespiti (iniziale)	Incrementi dell'esercizio: Giroconti debiti es. preced. (riclassific. e rettifiche)(+/-)	Incrementi dell'esercizio: Incrementi dell'esercizio	Ulteriori trasferimenti / aggiornamenti LR23/2015	Decrementi dell'esercizio: Decrementi per valori sorti in es. precedenti	Decrementi dell'esercizio: Decrementi per valori sorti nell'esercizio	Valore finale	Di cui Fatture da ricevere	Di cui per acquisto cespiti (finale)	VALORE DEI DEBITI AL 31/12/2017 PER ANNO DI FORMAZIONE: Anno X-4 e precedenti	Anno X-3	Anno X-2	Anno X-1	Anno X	Debiti al 31/12/2017 per scadenza: Entro 12 mesi	Tra 1 e 5 anni	Oltre 5 anni
3.40.10.00.000.000.00.00	**D.I. Debiti per Mutui passivi**	€.	0	0	*0*	0							0							0	0		

A fronte di mutui o finanziamenti indicare se sono state prestate garanzie reali su beni di proprietà aziendale per garantire i debiti.

3.40.20.00.000.000.00.00	**D.II. Debiti v/Stato**	€.	**35**	**88**	*53*	**35**	**0**	**0**	**110**	**0**	**0**	**57**	**88**	**0**	**0**	**0**	**0**	**0**	**0**	**88**	**88**	**0**	**0**

COD_COGE_NI	Descrizione		Valore netto al 31/12/2016	Valore netto al 31/12/2017	Variazione	Valore iniziale	Di cui per acquisto cespiti (iniziale)	Incrementi dell'esercizio: Giroconti debiti es. preced. (riclassific. e rettifiche)(+/-)	Incrementi dell'esercizio: Incrementi dell'esercizio	Ulteriori trasferimenti / aggiornamenti LR23/2015	Decrementi dell'esercizio: Decrementi per valori sorti in es. precedenti	Decrementi dell'esercizio: Decrementi per valori sorti nell'esercizio	Valore finale	Di cui Fatture da ricevere	Di cui per acquisto cespiti (finale)	VALORE DEI DEBITI AL 31/12/2017 PER ANNO DI FORMAZIONE: Anno X-4 e precedenti	Anno X-3	Anno X-2	Anno X-1	Anno X	Debiti al 31/12/2017 per scadenza: Entro 12 mesi	Tra 1 e 5 anni	Oltre 5 anni
3.40.20.10.000.000.00.000	D.II.1) Debiti v/Stato per mobilità passiva extraregionale	€.	0	0	0	0							0							0	0		
3.40.20.20.000.000.00.000	D.II.2) Debiti v/Stato per mobilità passiva internazionale	€.	0	0	0	0							0							0	0		
3.40.20.30.000.000.00.000	D.II.3) Acconto quota FSR v/Stato	€.	0	0	0	0							0							0	0		
3.40.20.40.000.000.00.000	D.II.4) Debiti v/Stato per restituzione finanziamenti - per ricerca	€.	0	0	0	0							0							0	0		
3.40.20.50.000.000.00.000	D.II.5) Altri debiti v/Stato - Ministeri	€.	35	88	53	35			110			57	88							88	88		

3.40.30.00.000.000.00.00	**D.III. Debiti v/Regione**	€.	**194.662**	**194.859**	*197*	**194.662**	**0**	**(189.459)**	**189.656**	**0**	**0**	**0**	**194.859**	**0**	**0**	**142.546**	**12.357**	**39.249**	**707**	**0**	**194.859**	**0**	**0**

COD_COGE_NI	Descrizione		Valore netto al 31/12/2016	Valore netto al 31/12/2017	Variazione	Valore iniziale	Di cui per acquisto cespiti (iniziale)	Incrementi dell'esercizio: Giroconti debiti es. preced. (riclassific. e rettifiche)(+/-)	Incrementi dell'esercizio: Incrementi dell'esercizio	Ulteriori trasferimenti / aggiornamenti LR23/2015	Decrementi dell'esercizio: Decrementi per valori sorti in es. precedenti	Decrementi dell'esercizio: Decrementi per valori sorti nell'esercizio	Valore finale	Di cui Fatture da ricevere	Di cui per acquisto cespiti (finale)	VALORE DEI DEBITI AL 31/12/2017 PER ANNO DI FORMAZIONE: Anno X-4 e precedenti	Anno X-3	Anno X-2	Anno X-1	Anno X	Debiti al 31/12/2017 per scadenza: Entro 12 mesi	Tra 1 e 5 anni	Oltre 5 anni
3.40.30.10.000.000.00.000	D.III.1) Debiti v/Regione o Provincia Autonoma per finanziamenti	€.	0	0	0	0							0							0	0		
3.40.30.20.000.000.00.000	D.III.2) Debiti v/Regione o Provincia Autonoma per mobilità passiva intraregionale	€.	0	0	0	0		(123.057)	123.057				0							0	0		
3.40.30.30.000.000.00.000	D.III.3) Debiti v/Regione o Provincia Autonoma per mobilità passiva extraregionale	€.	47.713	47.713	0	47.713		(66.402)	66.402				47.713			25.176	11.683	10.854		0	47.713		
3.40.30.40.000.000.00.000	D.III.4) Acconto quota FSR da Regione o Provincia Autonoma (non regolarizzato)	€.	50.864	50.864	0	50.864							50.864			23.376		27.488		0	50.864		
3.40.30.50.000.000.00.000	D.III.5.a) Altri debiti v/Regione o Provincia Autonoma	€.	0	0	0	0							0							0	0		
3.40.30.60.000.000.00.000	D.III.5.b) Altri debiti vs Regione per restituzione annualità 2011 e precedenti	€.	91.365	91.365	0	91.365							91.365			91.365				0	91.365		
3.40.30.70.000.000.00.000	D.III.5.c) Debiti vs Regione per recuperi prestazioni STP	€.	4.720	4.917	197	4.720			197				4.917			2.629	674	907	707	0	4.917		

			Valore netto al 31/12/2016	Valore netto al 31/12/2017	Variazione	Valore iniziale	Di cui per acquisto cespiti (iniziale)	Incrementi dell'esercizio: Giroconti debiti es. preced. (riclassific. e rettifiche)(+/-)	Incrementi dell'esercizio: Incrementi dell'esercizio	Ulteriori trasferimenti / aggiornamenti LR23/2015	Decrementi dell'esercizio: Decrementi per valori sorti in es. precedenti	Decrementi dell'esercizio: Decrementi per valori sorti nell'esercizio	Valore finale	Di cui Fatture da ricevere	Di cui per acquisto cespiti (finale)	VALORE DEI DEBITI AL 31/12/2017 PER ANNO DI FORMAZIONE: Anno X-4 e precedenti	Anno X-3	Anno X-2	Anno X-1	Anno X	Debiti al 31/12/2017 per scadenza: Entro 12 mesi	Tra 1 e 5 anni	Oltre 5 anni
3.40.40.00.000.000.00.00	**D.IV. Debiti v/Comuni**	€.	260	267	*7*	260			1.838		260	1.571	267	105						267	267		

3.40.50.00.000.000.00.00	**D.V. Debiti v/Aziende sanitarie pubbliche**	€.	**80.573**	**87.789**	*7.216*	**80.573**	**0**	**171**	**531.170**	**0**	**67.704**	**456.421**	**87.789**	**67.929**	**0**	**202**	**0**	**19**	**9.761**	**77.807**	**87.789**	**0**	**0**

COD_COGE_NI	Descrizione		Valore netto al 31/12/2016	Valore netto al 31/12/2017	Variazione	Valore iniziale	Di cui per acquisto cespiti (iniziale)	Incrementi dell'esercizio: Giroconti debiti es. preced. (riclassific. e rettifiche)(+/-)	Incrementi dell'esercizio: Incrementi dell'esercizio	Ulteriori trasferimenti / aggiornamenti LR23/2015	Decrementi dell'esercizio: Decrementi per valori sorti in es. precedenti	Decrementi dell'esercizio: Decrementi per valori sorti nell'esercizio	Valore finale	Di cui Fatture da ricevere	Di cui per acquisto cespiti (finale)	VALORE DEI DEBITI AL 31/12/2017 PER ANNO DI FORMAZIONE: Anno X-4 e precedenti	Anno X-3	Anno X-2	Anno X-1	Anno X	Debiti al 31/12/2017 per scadenza: Entro 12 mesi	Tra 1 e 5 anni	Oltre 5 anni
3.40.50.10.000.000.00.000	D.V.1) Debiti v/Aziende sanitarie pubbliche della Regione	€.	80.457	87.788	7.331	80.457	0	171	531.159	0	67.703	456.296	87.788	67.929	0	202	0	19	9.761	77.806	87.788	0	0
3.40.50.10.010.000.00.000	D.V.1.a) Debiti v/Aziende sanitarie pubbliche della Regione - per quota FSR	€.	0	0	0	0	0	0	0	0	0	0	0	0	0	0	0	0	0	0	0	0	0
3.40.50.10.010.011.00.000	Debiti v/ats della Regione - per quota FSR	€.	0	0	0	0							0							0	0		
3.40.50.10.010.021.00.000	Debiti v/ASST della Regione - per quota FSR	€.	0	0	0	0							0							0	0		
3.40.50.10.010.030.00.000	Debiti v/Irccs - Fondazioni di dir. Pubblico della Regione - per quota FSR	€.	0	0	0	0							0							0	0		
3.40.50.10.020.000.00.000	D.V.1.b) Debiti v/Aziende sanitarie pubbliche della Regione - per finanziamento sanitario aggiuntivo corrente LEA	€.	0	0	0	0							0							0	0		
3.40.50.10.030.000.00.000	D.V.1.c) Debiti v/Aziende sanitarie pubbliche della Regione - per finanziamento sanitario aggiuntivo corrente extra LEA	€.	0	0	0	0							0							0	0		
3.40.50.10.040.000.00.000	D.V.1.d) Debiti v/Aziende sanitarie pubbliche della Regione - per mobilità in compensazione	€.	0	0	0	0	0	0	0	0	0	0	0	0	0	0	0	0	0	0	0	0	0
3.40.50.10.040.011.00.000	Debiti verso Agenzie Tutela Salute della Regione per mobilità intraregionale	€.	0	0	0	0							0							0	0		
3.40.50.10.040.020.00.000	Debiti verso Aziende Sanitarie Locali della regione per anticipi mobilità attiva privata extraregione	€.	0	0	0	0							0							0	0		
3.40.50.10.050.000.00.000	D.V.1.e) Debiti v/Aziende sanitarie pubbliche della Regione - per mobilità non in compensazione	€.	0	0	0	0							0							0	0		
3.40.50.10.060.000.00.000	D.V.1.f) Debiti v/Aziende sanitarie pubbliche della Regione - per altre prestazioni	€.	80.228	87.788	7.560	80.228	0	171	531.159	0	67.474	456.296	87.788	67.929	0	202	0	19	9.761	77.806	87.788	0	0
3.40.50.10.060.011.00.000	Debiti verso Agenzie Tutela Salute della Regione	€.	2.993	1.536	(1.457)	2.993			15.979			17.436	1.536	1.315		202		19		1.315	1.536		
3.40.50.10.060.021.00.000	Debiti verso Aziende Socio-Sanitarie Territoriali della Regione	€.	77.228	86.236	9.008	77.228		171	515.155		67.467	438.851	86.236	66.612					9.761	76.475	86.236		
3.40.50.10.060.030.00.000	Debiti verso Irccs e Fondazioni di diritto pubblico della Regione	€.	7	16	9	7			25		7	9	16	2						16	16		
3.40.50.10.070.000.00.000	D.V.1.g) Debiti v/ ATS per operazioni di conferimento/scorporo LR23/2015	€.	0	0	0	0							0							0	0		
3.40.50.10.080.000.00.000	D.V.1.h) Debiti v/ ASST per operazioni di conferimento/scorporo LR23/2015	€.	229	0	(229)	229					229		0							0	0		
3.40.50.20.000.000.00.000	D.V.2) Debiti v/Aziende sanitarie pubbliche Extraregione	€.	116	1	(115)	116	0	0	11	0	1	125	1	0	0	0	0	0	0	1	1	0	0
3.40.50.20.010.000.00.000	D.V.2.1) Debiti v/Aziende sanitarie pubbliche di altre Regioni per Mobilità passiva non compensata - Altre prestazioni	€.	116	1	(115)	116			11		1	125	1							1	1		
3.40.50.20.020.000.00.000	D.V.2.2) Debiti v/Aziende sanitarie pubbliche di altre Regioni - Altro	€.	0	0	0	0							0							0	0		
3.40.50.30.000.000.00.000	D.V.3) Debiti v/Aziende sanitarie pubbliche della Regione per versamenti c/patrimonio netto	€.	0	0	0	0							0							0	0		

3.40.60.00.000.000.00.00	**D.VI. DEBITI V/ SOCIETA' PARTECIPATE E/O ENTI DIPENDENTI DELLA REGIONE**	€.	**0**	**0**	*0*	**0**	**0**	**0**	**0**	**0**	**0**	**0**	**0**	**0**	**0**	**0**	**0**	**0**	**0**	**0**	**0**	**0**	**0**

COD_COGE_NI	Descrizione		Valore netto al 31/12/2016	Valore netto al 31/12/2017	Variazione	Valore iniziale	Di cui per acquisto cespiti (iniziale)	Incrementi dell'esercizio: Giroconti debiti es. preced. (riclassific. e rettifiche)(+/-)	Incrementi dell'esercizio: Incrementi dell'esercizio	Ulteriori trasferimenti / aggiornamenti LR23/2015	Decrementi dell'esercizio: Decrementi per valori sorti in es. precedenti	Decrementi dell'esercizio: Decrementi per valori sorti nell'esercizio	Valore finale	Di cui Fatture da ricevere	Di cui per acquisto cespiti (finale)	VALORE DEI DEBITI AL 31/12/2017 PER ANNO DI FORMAZIONE: Anno X-4 e precedenti	Anno X-3	Anno X-2	Anno X-1	Anno X	Debiti al 31/12/2017 per scadenza: Entro 12 mesi	Tra 1 e 5 anni	Oltre 5 anni
3.40.60.10.000.000.00.000	D.VI.1) Debiti v/enti regionali	€.	0	0	0	0	0	0	0	0	0	0	0	0	0	0	0	0	0	0	0	0	0
3.40.60.10.010.000.00.000	Debiti v/Arpa	€.	0	0	0	0							0							0	0		
3.40.60.10.020.000.00.000	Debiti v/altri Enti regionali	€.	0	0	0	0							0							0	0		
3.40.60.20.000.000.00.000	D.VI.2) Debiti v/sperimentazioni gestionali	€.	0	0	0	0							0							0	0		
3.40.60.30.000.000.00.000	D.VI.3) Debiti v/altre partecipate	€.	0	0	0	0	0	0	0	0	0	0	0	0	0	0	0	0	0	0	0	0	0
3.40.60.30.010.000.00.000	Debiti v/società controllate	€.	0	0	0	0							0							0	0		
3.40.60.30.020.000.00.000	Debiti v/società collegate	€.	0	0	0	0							0							0	0		

70.00.000.000.00.00	**D.VII. Debiti v/Fornitori**	€.	**51.289**	**56.612**	***5.323***	**51.289**	**0**	**0**	**648.932**	**0**	**46.162**	**597.447**	**56.612**	**23.532**	**0**	**751**	**468**	**3.661**	**366**	**51.366**	**56.612**	**0**	**0**

COD_COGE_NI	Descrizione		Valore netto al 31/12/2016	Valore netto al 31/12/2017	Variazione	Valore iniziale	Di cui per acquisto cespiti (iniziale)	Incrementi dell'esercizio: Giroconti debiti es. preced. (riclassific. e rettifiche)(+/-)	Incrementi dell'esercizio: Incrementi dell'esercizio	Ulteriori trasferimenti / aggiornamenti LR23/2015	Decrementi dell'esercizio: Decrementi per valori sorti in es. precedenti	Decrementi dell'esercizio: Decrementi per valori sorti nell'esercizio	Valore finale	Di cui Fatture da ricevere	Di cui per acquisto cespiti (finale)	VALORE DEI DEBITI AL 31/12/2017 PER ANNO DI FORMAZIONE: Anno X-4 e precedenti	Anno X-3	Anno X-2	Anno X-1	Anno X	Debiti al 31/12/2017 per scadenza: Entro 12 mesi	Tra 1 e 5 anni	Oltre 5 anni
3.40.70.10.000.000.00.000	D.VII.1) Debiti verso erogatori (privati accreditati e convenzionati) di prestazioni sanitarie	€.	44.326	50.018	5.692	44.326	0	0	591.162	0	39.675	545.795	50.018	20.386	0	515	249	3.542	347	45.365	50.018	0	0
3.40.70.10.010.000.00.000	Debiti verso Aziende sanitarie private (sanità)	€.	12.401	17.426	5.025	12.401			149.085		11.211	132.849	17.426	9.761		515	249	314	112	16.236	17.426		
3.40.70.10.020.000.00.000	Debiti verso Aziende e Enti socio-sanitari pubblici (assi)	€.	413	166	(247)	413			2.914		413	2.748	166	116						166	166		
3.40.70.10.030.000.00.000	Debiti verso Aziende e Enti socio-sanitari privati (assi)	€.	10.641	11.401	760	10.641			203.165		10.641	191.764	11.401	9.683						11.401	11.401		
3.40.70.10.040.000.00.000	Debiti verso Farmacie convenzionate	€.	10.939	10.685	(254)	10.939			169.558		10.939	158.873	10.685	826						10.685	10.685		
3.40.70.10.050.000.00.000	Debiti verso MMG, PLS e MCA	€.	9.932	10.340	408	9.932			66.440		6.471	59.561	10.340					3.228	235	6.877	10.340		
3.40.70.10.060.000.00.000	Debiti verso erogatori sanitari privati per mobilità attiva privata extraregione	€.	0	0	0	0							0							0	0		
3.40.70.20.000.000.00.000	D.VII.2) Debiti verso altri fornitori	€.	6.963	6.594	(369)	6.963	0	0	57.770	0	6.487	51.652	6.594	3.146	0	236	219	119	19	6.001	6.594	0	0
3.40.70.20.010.000.00.000	Debiti verso Fornitori di Beni e Altri servizi sanitari	€.	3.586	2.505	(1.081)	3.586			36.429		3.297	34.213	2.505	1.125		175	29	66	19	2.216	2.505		
3.40.70.20.020.000.00.000	Debiti verso Fornitori di Beni e Servizi non sanitari	€.	3.377	4.089	712	3.377			21.341		3.190	17.439	4.089	2.021		61	190	53		3.785	4.089		

			Valore netto al 31/12/2016	Valore netto al 31/12/2017	Variazione	Valore iniziale	Di cui per acquisto cespiti (iniziale)	Incrementi dell'esercizio: Giroconti debiti es. preced. (riclassific. e rettifiche)(+/-)	Incrementi dell'esercizio: Incrementi dell'esercizio	Ulteriori trasferimenti / aggiornamenti LR23/2015	Decrementi dell'esercizio: Decrementi per valori sorti in es. precedenti	Decrementi dell'esercizio: Decrementi per valori sorti nell'esercizio	Valore finale	Di cui Fatture da ricevere	Di cui per acquisto cespiti (finale)	VALORE DEI DEBITI AL 31/12/2017 PER ANNO DI FORMAZIONE: Anno X-4 e precedenti	Anno X-3	Anno X-2	Anno X-1	Anno X	Debiti al 31/12/2017 per scadenza: Entro 12 mesi	Tra 1 e 5 anni	Oltre 5 anni
3.40.80.00.000.000.00.000	**D.VIII. Debiti v/Istituto tesoriere**	€.	14	20	***6***	14			21		14	1	20										

Per i c/c presso l'Istituto tesoriere sono vietate le compensazioni, pertanto in questa voce vanno indicati esclusivamente i c/c con saldo passivo al 31/12.

			Valore netto al 31/12/2016	Valore netto al 31/12/2017	Variazione	Valore iniziale	Di cui per acquisto cespiti (iniziale)	Incrementi dell'esercizio: Giroconti debiti es. preced. (riclassific. e rettifiche)(+/-)	Incrementi dell'esercizio: Incrementi dell'esercizio	Ulteriori trasferimenti / aggiornamenti LR23/2015	Decrementi dell'esercizio: Decrementi per valori sorti in es. precedenti	Decrementi dell'esercizio: Decrementi per valori sorti nell'esercizio	Valore finale	Di cui Fatture da ricevere	Di cui per acquisto cespiti (finale)	VALORE DEI DEBITI AL 31/12/2017 PER ANNO DI FORMAZIONE: Anno X-4 e precedenti	Anno X-3	Anno X-2	Anno X-1	Anno X	Debiti al 31/12/2017 per scadenza: Entro 12 mesi	Tra 1 e 5 anni	Oltre 5 anni
3.40.90.00.000.000.00.000	**D.IX. Debiti Tributari**	€.	3.209	3.297	*88*	3.209			40.811		3.086	37.637	3.297							3.297	3.297		

			Valore netto al 31/12/2016	Valore netto al 31/12/2017	Variazione	Valore iniziale	Di cui per acquisto cespiti (iniziale)	Incrementi dell'esercizio: Giroconti debiti es. preced. (riclassific. e rettifiche)(+/-)	Incrementi dell'esercizio: Incrementi dell'esercizio	Ulteriori trasferimenti / aggiornamenti LR23/2015	Decrementi dell'esercizio: Decrementi per valori sorti in es. precedenti	Decrementi dell'esercizio: Decrementi per valori sorti nell'esercizio	Valore finale	Di cui Fatture da ricevere	Di cui per acquisto cespiti (finale)	VALORE DEI DEBITI AL 31/12/2017 PER ANNO DI FORMAZIONE: Anno X-4 e precedenti	Anno X-3	Anno X-2	Anno X-1	Anno X	Debiti al 31/12/2017 per scadenza: Entro 12 mesi	Tra 1 e 5 anni	Oltre 5 anni
3.40.93.00.000.000.00.000	**D.X. Debiti v/Istituti previdenziali, assistenziali e sicurezza sociale**	€.	7.070	7.179	***109***	7.070			44.954		5.527	39.318	7.179						24	7.155	7.179		

3.40.95.00.000.000.00.000	**D.XI. Debiti v/Altri**	€.	**19.138**	**9.801**	***(9.337)***	**19.138**	**0**	**0**	**74.536**	**0**	**14.767**	**69.106**	**9.801**	**0**	**0**	**4.140**	**2**	**0**	**0**	**5.659**	**9.801**	**0**	**0**

COD_COGE_NI	Descrizione		Valore netto al 31/12/2016	Valore netto al 31/12/2017	Variazione	Valore iniziale	Di cui per acquisto cespiti (iniziale)	Incrementi dell'esercizio: Giroconti debiti es. preced. (riclassific. e rettifiche)(+/-)	Incrementi dell'esercizio: Incrementi dell'esercizio	Ulteriori trasferimenti / aggiornamenti LR23/2015	Decrementi dell'esercizio: Decrementi per valori sorti in es. precedenti	Decrementi dell'esercizio: Decrementi per valori sorti nell'esercizio	Valore finale	Di cui Fatture da ricevere	Di cui per acquisto cespiti (finale)	VALORE DEI DEBITI AL 31/12/2017 PER ANNO DI FORMAZIONE: Anno X-4 e precedenti	Anno X-3	Anno X-2	Anno X-1	Anno X	Debiti al 31/12/2017 per scadenza: Entro 12 mesi	Tra 1 e 5 anni	Oltre 5 anni
3.40.95.10.000.000.00.000	D.XI.1) Debiti v/altri finanziatori	€.	0	0	0	0							0							0	0		
3.40.95.20.000.000.00.000	D.XI.2) Debiti v/dipendenti	€.	3.846	4.205	359	3.846	0	0	69.488	0	3.745	65.384	4.205	0	0	0	0	0	0	4.205	4.205	0	0
3.40.95.20.010.000.00.000	Debiti verso dipendenti	€.	3.846	4.205	359	3.846			69.488		3.745	65.384	4.205							4.205	4.205		
3.40.95.20.020.000.00.000	Debiti verso dipendenti per rinnovi contrattuali	€.	0	0	0	0							0							0	0		
3.40.95.20.030.000.00.000	Liquidazioni a dipendenti	€.	0	0	0	0							0							0	0		
3.40.95.20.040.000.00.000	Debiti per ferie non godute	€.	0	0	0	0							0							0	0		
3.40.95.30.000.000.00.000	D.XI.3) Debiti v/gestioni liquidatorie/stralcio	€.	0	0	0	0							0							0	0		
3.40.95.40.000.000.00.000	D.XI.4) Altri debiti diversi	€.	15.292	5.596	(9.696)	15.292	0	0	5.048	0	11.022	3.722	5.596	0	0	4.140	2	0	0	1.454	5.596	0	0
3.40.95.40.010.000.00.000	D.XI.4.a) Altri debiti diversi - V/Privati	€.	7.393	5.087	(2.306)	7.393			4.689		3.432	3.563	5.087			3.961				1.126	5.087		
3.40.95.40.020.000.00.000	D.XI.4.b) Altri debiti diversi - V/Enti Pubblici	€.	309	509	200	309			359			159	509			179	2			328	509		
3.40.95.40.030.000.00.000	D.XI.4.c) Altri debiti diversi - V/Gestioni interne	€.	7.590	0	(7.590)	7.590	0	0	0	0	7.590	0	0	0	0	0	0	0	0	0	0	0	0
3.40.95.40.030.010.00.000	Debiti verso Bilancio Sanitario	€.	0	0	0	0							0							0	0		
3.40.95.40.030.030.00.000	Debiti verso Bilancio Sociale	€.	7.590	0	(7.590)	7.590			0		7.590		0							0	0		
3.40.95.40.030.040.00.000	Debiti verso Bilancio Ricerca	€.	0	0	0	0							0							0	0		

3.50.00.00.000.000.00.000	**E) RATEI E RISCONTI PASSIVI**	€.	**13**	**15**	**2**
3.50.10.00.000.000.00.000	**E.I Ratei passivi**	€.	**0**	**0**	***0***

0	**0**	**0**					

COD_COGE_NI	Descrizione		Valore netto al 31/12/2016	Valore netto al 31/12/2017	Variazione	Valore netto al 31/12/2016	Entro 12 mesi (2017)	Oltre 12 mesi (2017)
3.50.10.10.000.000.00.000	E.I.1) Ratei passivi v/terzi	€.	0	0	0	0	0	0
3.50.10.20.000.000.00.000	E.I.2) Ratei passivi v/Aziende sanitarie pubbliche della Regione	€.	0	0	0	0	0	0
3.50.10.20.011.000.00.000	Degenze in corso ats/asst/Fondazioni della Regione	€.	0	0	0	0		
3.50.10.20.020.000.00.000	Degenze in corso altre Aziende sanitarie Extraregione	€.	0	0	0	0		
3.50.10.20.091.000.00.000	Ratei passivi verso ats/asst/Fondazioni della Regione	€.	0	0	0	0		

Per Input ratei passivi v/terzi vedi tabelle foglio Dettaglio_SP-San (Riga C426)

3.50.20.00.000.000.00.000	**E.II Risconti passivi**	€.	**13**	**15**	***2***

13	**9**	**6**		

COD_COGE_NI	Descrizione		Valore netto al 31/12/2016	Valore netto al 31/12/2017	Variazione	Valore netto al 31/12/2016	Entro 12 mesi (2017)	Oltre 12 mesi (2017)
3.50.20.10.000.000.00.000	E.II.1) Risconti passivi v/terzi	€.	13	15	2	13	9	6
3.50.20.20.000.000.00.000	E.II.2) Risconti passivi v/Aziende sanitarie pubbliche della Regione	€.	0	0	0	0		

Per Input risconti passivi v/terzi vedi tabelle foglio Dettaglio_SP-San (Riga C456)

3.60.00.00.000.000.00.000	**F) CONTI D'ORDINE**	€.	**3.323**	**2.311**	**(1.012)**

COD_COGE_NI	Descrizione		Valore netto al 31/12/2016	Valore netto al 31/12/2017	Variazione	Valore iniziale	Incrementi dell'esercizio	Decrementi dell'esercizio	Valore finale
3.60.10.00.000.000.00.000	F.I) Canoni di leasing ancora da pagare	€.	0	0	0	0			0
3.60.20.00.000.000.00.000	F.II) Depositi cauzionali	€.	0	0	0	0			0
3.60.30.00.000.000.00.000	F.III) Beni in comodato	€.	452	367	(85)	452	122	207	367
3.60.40.00.000.000.00.000	F.IV) Altri conti d'ordine	€.	2.871	1.944	(927)	2.871	419	1.346	1.944
3.60.40.10.000.000.00.000	Garanzie prestate (fideiussioni, avalli, altre garanzie personali e reali)	€.							
3.60.40.10.010.000.00.000	Garanzie prestate: di cui fidejussioni		0	0	0				0
3.60.40.10.020.000.00.000	Garanzie prestate: di cui avalli		0	0	0				0
3.60.40.10.030.000.00.000	Garanzie prestate: di cui altre garanzie personali e reali		0	0	0	0			0
3.60.40.20.000.000.00.000	Garanzie ricevute (fideiussioni, avalli, altre garanzie personali e reali)	€.							
3.60.40.20.010.000.00.000	Garanzie ricevute: di cui fidejussioni		0	0	0				0
3.60.40.20.020.000.00.000	Garanzie ricevute: di cui avalli		0	0	0				0
3.60.40.20.030.000.00.000	Garanzie ricevute: di cui altre garanzie personali e reali		1.252	660	(592)	1.252	419	1.011	660
3.60.40.25.000.000.00.000	Beni in contenzioso	€.	0	0	0	0			0
3.60.40.30.000.000.00.000	Altri impegni assunti	€.							
3.60.40.30.010.000.00.000	di cui contratti in service	€.	0	0	0				0
3.60.40.30.020.000.00.000	di cui conto visione	€.	0	0	0				0
3.60.40.30.030.000.00.000	di cui impegni contrattuali pluriennali	€.	0	0	0				0
3.60.40.30.040.000.00.000	di cui altro	€.	1.619	1.284	(335)	1.619		335	1.284

BOZZA

ATTIVITA' SANITARIA

1.10.10.10.010.000.00.000	Costi di Impianto e ampliamento					
	DETTAGLIO COSTI D'IMPIANTO E DI AMPLIAMENTO	MOVIMENTI DELL'ESERCIZIO			ALTRE INFORMAZIONI	
	Descrizione composizione	Valore iniziale	Incrementi	Valore finale	Ragioni iscrizione	Estremi del verbale del Collegio Sindacale
1.10.10.10.010.000.00.000				0		
1.10.10.10.010.000.00.000				0		
1.10.10.10.010.000.00.000				0		
1.10.10.10.010.000.00.000				0		
1.10.10.10.010.000.00.000				0		
1.10.10.10.010.000.00.000				0		
1.10.10.10.010.000.00.000				0		
1.10.10.10.010.000.00.000				0		
1.10.10.10.010.000.00.000				0		
1.10.10.10.010.000.00.000				0		
1.10.10.10.010.000.00.000				0		
1.10.10.10.010.000.00.000				0		
1.10.10.10.010.000.00.000				0		
1.10.10.10.010.000.00.000				0		
1.10.10.10.010.000.00.000				0		
1.10.10.10.010.000.00.000				0		
1.10.10.10.010.000.00.000				0		
1.10.10.10.010.000.00.000				0		
1.10.10.10.010.000.00.000				0		
1.10.10.10.010.000.00.000				0		
		0	0	0	0	Quadratura OK!

1.10.10.20.010.000.00.000	Costi di Ricerca e svlluppo					
	DETTAGLIO COSTI DI RICERCA E SVILUPPO	MOVIMENTI DELL'ESERCIZIO			ALTRE INFORMAZIONI	
	Descrizione composizione	Valore iniziale	Incrementi	Valore finale	Ragioni iscrizione	Estremi del verbale del Collegio Sindacale
1.10.10.20.010.000.00.000				0		
1.10.10.20.010.000.00.000				0		
1.10.10.20.010.000.00.000				0		
1.10.10.20.010.000.00.000				0		
1.10.10.20.010.000.00.000				0		
1.10.10.20.010.000.00.000				0		
1.10.10.20.010.000.00.000				0		
1.10.10.20.010.000.00.000				0		
1.10.10.20.010.000.00.000				0		
1.10.10.20.010.000.00.000				0		
1.10.10.20.010.000.00.000				0		
1.10.10.20.010.000.00.000				0		
1.10.10.20.010.000.00.000				0		
1.10.10.20.010.000.00.000				0		
1.10.10.20.010.000.00.000				0		
1.10.10.20.010.000.00.000				0		
1.10.10.20.010.000.00.000				0		
1.10.10.20.010.000.00.000				0		
1.10.10.20.010.000.00.000				0		
1.10.10.20.010.000.00.000				0		
		0	0	0	0	Quadratura OK!

R.T.C. P.I.B.A.

1.10.10.50.050.000.00.000	Costi di Pubblicità capitalizzati					
	DETTAGLIO PUBBLICITA'	MOVIMENTI DELL'ESERCIZIO			ALTRE INFORMAZIONI	
	Descrizione composizione	Valore iniziale	Incrementi	Valore finale	Ragioni iscrizione	Estremi del verbale del Collegio Sindacale
1.10.10.50.050.000.00.00(	SP DI COSTITUZIONE	13		13	DATO STORICO	DA PRECEDENTI BILANCI
1.10.10.50.050.000.00.00(				0		
1.10.10.50.050.000.00.00(				0		
1.10.10.50.050.000.00.00(				0		
1.10.10.50.050.000.00.00(				0		
1.10.10.50.050.000.00.00(				0		
1.10.10.50.050.000.00.00(				0		
1.10.10.50.050.000.00.00(				0		
1.10.10.50.050.000.00.00(				0		
1.10.10.50.050.000.00.00(				0		
1.10.10.50.050.000.00.00(				0		
1.10.10.50.050.000.00.00(				0		
1.10.10.50.050.000.00.00(				0		
1.10.10.50.050.000.00.00(				0		
1.10.10.50.050.000.00.00(				0		
1.10.10.50.050.000.00.00(				0		
1.10.10.50.050.000.00.00(				0		
1.10.10.50.050.000.00.00(				0		
1.10.10.50.050.000.00.00(				0		
1.10.10.50.050.000.00.00(				0		
		13	0	13	13	Quadratura OK!

	Dettaglio Altre Immobil. Materiali	Valore lordo (+)	F.do Amm.to (+)	Valore netto	
1.10.20.80.010.060.00.000	Beni non sterilizzati	404	399	5	Quadratura OK!
	SP DI COSTITUZIONE	404	399	5	5
				0	
				0	
				0	
				0	
				0	
				0	
				0	
				0	
				0	
				0	
				0	
				0	
1.10.20.80.010.062.00.000	Beni sterilizzati	0	0	0	Quadratura OK!
				0	0
				0	
				0	
				0	
				0	
				0	
				0	
				0	
				0	
				0	
				0	
				0	
				0	
				0	

BIESCRIBA

1.10.20.90.000.000.00.000	Elenco dei lavori relativi alle Immobilizzazioni materiali in corso di esecuzione	Tipologia finanziamento	MOVIMENTI DELL'ESERCIZIO			
			Valore iniziale	Incrementi	Giroconti, Riclassificazioni, Completamenti (+/-)	Valore finale
1.10.20.90.000.000.00.00(	RESIDUO CONTABILE NON LEGATO A LAVORI IN CORSO	FONDI AZIENDALI	304			304
1.10.20.90.000.000.00.00(	RISTRUTTURAZIONE PALAZZINA 8 DGR X/1017/2013	FONDI REGIONALI	775	944		1.719
1.10.20.90.000.000.00.00(	RESIDUO CANONI GESTIONE CALORE	FONDI AZIENDALI	832			832
1.10.20.90.000.000.00.00(						0
1.10.20.90.000.000.00.00(						0
1.10.20.90.000.000.00.00(						0
1.10.20.90.000.000.00.00(						0
1.10.20.90.000.000.00.00(						0
1.10.20.90.000.000.00.00(						0
1.10.20.90.000.000.00.00(						0
1.10.20.90.000.000.00.00(						0
1.10.20.90.000.000.00.00(						0
1.10.20.90.000.000.00.00(						0
1.10.20.90.000.000.00.00(						0
		2.855	Quadratura OK!		Totale	2.855

ELENCO PARTECIPAZIONI ISCRITTE NELLE IMMOBILIZZAZIONI FINANZIARIE

	ELENCO PARTECIPAZIONI	Sede	Forma giuridica	Capitale	% capitale pubblico	Patrimonio netto incluso riserve	Totale Attivo	Risultato di esercizio	% di possesso	Valore attribuito a bilancio	Criterio di valorizzazione (costo / PN)
1.10.30.20.010.010.00.000	Partecipazioni in imprese controllate:										
1.10.30.20.010.010.00.00(											
1.10.30.20.010.010.00.00(											
1.10.30.20.010.010.00.00(											
1.10.30.20.010.010.00.00(											
1.10.30.20.010.010.00.00(											
1.10.30.20.010.010.00.00(											
1.10.30.20.010.010.00.00(											
1.10.30.20.010.010.00.00(											
1.10.30.20.010.010.00.00(											
1.10.30.20.010.010.00.00(											
1.10.30.20.010.010.00.00(											
1.10.30.20.010.010.00.00(											
1.10.30.20.010.015.00.000	Partecipazioni in imprese collegate:										
1.10.30.20.010.015.00.00(											
1.10.30.20.010.015.00.00(											
1.10.30.20.010.015.00.00(											
1.10.30.20.010.015.00.00(											
1.10.30.20.010.015.00.00(											
1.10.30.20.010.015.00.00(											
1.10.30.20.010.015.00.00(											
1.10.30.20.010.015.00.00(											
1.10.30.20.010.015.00.00(											
1.10.30.20.010.015.00.00(											
1.10.30.20.010.015.00.00(											
1.10.30.20.010.015.00.00(											
1.10.30.20.010.020.00.000	Partecipazioni in altre imprese:										
1.10.30.20.010.020.00.00(											
1.10.30.20.010.020.00.00(											
1.10.30.20.010.020.00.00(											
1.10.30.20.010.020.00.00(											
1.10.30.20.010.020.00.00(											
1.10.30.20.010.020.00.00(											
1.10.30.20.010.020.00.00(											
1.10.30.20.010.020.00.00(											
1.10.30.20.010.020.00.00(											
1.10.30.20.010.020.00.00(											
1.10.30.20.010.020.00.00(											
1.10.30.20.010.020.00.00(											

DRAFT

	DETTAGLIO PARTECIPAZIONI	Costo storico	ESERCIZI PRECEDENTI			MOVIMENTI DELL'ESERCIZIO					
			Rivalutazioni	Svalutazioni	Valore iniziale	Giroconti e Riclassificazioni (+/-)	Rivalutazioni	Svalutazioni	Acquisizioni e conferimenti	Cessioni (valore contabile)	Valore finale
1.10.30.20.010.010.00.000	Partecipazioni in imprese controllate:	0	0	0	0	0	0	0	0	0	0
1.10.30.20.010.010.00.00(					0						0
1.10.30.20.010.010.00.00(					0						0
1.10.30.20.010.010.00.00(					0						0
1.10.30.20.010.010.00.00(					0						0
1.10.30.20.010.010.00.00(					0						0
1.10.30.20.010.010.00.00(					0						0
1.10.30.20.010.010.00.00(					0						0
1.10.30.20.010.010.00.00(					0						0
1.10.30.20.010.010.00.00(					0						0
1.10.30.20.010.010.00.00(					0						0
1.10.30.20.010.010.00.00(					0						0
1.10.30.20.010.010.00.00(					0						0
1.10.30.20.010.015.00.000	Partecipazioni in imprese collegate:	0	0	0	0	0	0	0	0	0	0
1.10.30.20.010.015.00.00(					0						0
1.10.30.20.010.015.00.00(					0						0
1.10.30.20.010.015.00.00(					0						0
1.10.30.20.010.015.00.00(					0						0
1.10.30.20.010.015.00.00(					0						0
1.10.30.20.010.015.00.00(					0						0
1.10.30.20.010.015.00.00(					0						0
1.10.30.20.010.015.00.00(					0						0
1.10.30.20.010.015.00.00(					0						0
1.10.30.20.010.015.00.00(					0						0
1.10.30.20.010.015.00.00(					0						0
1.10.30.20.010.015.00.00(					0						0
1.10.30.20.010.020.00.000	Partecipazioni in altre imprese:	0	0	0	0	0	0	0	0	0	0
1.10.30.20.010.020.00.00(					0						0
1.10.30.20.010.020.00.00(					0						0
1.10.30.20.010.020.00.00(					0						0
1.10.30.20.010.020.00.00(					0						0
1.10.30.20.010.020.00.00(					0						0
1.10.30.20.010.020.00.00(					0						0
1.10.30.20.010.020.00.00(					0						0
1.10.30.20.010.020.00.00(					0						0
1.10.30.20.010.020.00.00(					0						0
1.10.30.20.010.020.00.00(					0						0
1.10.30.20.010.020.00.00(					0						0
1.10.30.20.010.020.00.00(					0						0

R.I.C.R.I.B.A.

ELENCO PARTECIPAZIONI ISCRITTE NELLE ATTIVITA' A BREVE

	ELENCO PARTECIPAZIONI	Sede	Forma giuridica	Capitale	% capitale pubblico	Patrimonio netto incluso riserve	Totale Attivo	Risultato di esercizio	% di possesso	Valore attribuito a bilancio	Criterio di valorizzazione (costo / PN)
1.20.30.10.010.000.00.000	Partecipazioni in imprese controllate:										
1.20.30.10.010.000.00.00(											
1.20.30.10.010.000.00.00(											
1.20.30.10.010.000.00.00(											
1.20.30.10.010.000.00.00(											
1.20.30.10.010.000.00.00(											
1.20.30.10.010.000.00.00(											
1.20.30.10.010.000.00.00(											
1.20.30.10.010.000.00.00(											
1.20.30.10.010.000.00.00(											
1.20.30.10.010.000.00.00(											
1.20.30.10.010.000.00.00(											
1.20.30.10.010.000.00.00(											
1.20.30.10.015.000.00.000	Partecipazioni in imprese collegate:										
1.20.30.10.015.000.00.00(											
1.20.30.10.015.000.00.00(											
1.20.30.10.015.000.00.00(											
1.20.30.10.015.000.00.00(											
1.20.30.10.015.000.00.00(											
1.20.30.10.015.000.00.00(											
1.20.30.10.015.000.00.00(											
1.20.30.10.015.000.00.00(											
1.20.30.10.015.000.00.00(											
1.20.30.10.015.000.00.00(											
1.20.30.10.015.000.00.00(											
1.20.30.10.015.000.00.00(											
1.20.30.10.020.000.00.000	Partecipazioni in altre imprese:										
1.20.30.10.020.000.00.00(											
1.20.30.10.020.000.00.00(											
1.20.30.10.020.000.00.00(											
1.20.30.10.020.000.00.00(											
1.20.30.10.020.000.00.00(											
1.20.30.10.020.000.00.00(											
1.20.30.10.020.000.00.00(											
1.20.30.10.020.000.00.00(											
1.20.30.10.020.000.00.00(											
1.20.30.10.020.000.00.00(											
1.20.30.10.020.000.00.00(											
1.20.30.10.020.000.00.00(											

R.U.C.B.I.B.A.

	DETTAGLIO PARTECIPAZIONI	Costo storico	ESERCIZI PRECEDENTI			MOVIMENTI DELL'ESERCIZIO					
			Rivalutazioni	Svalutazioni	Valore iniziale	Giroconti e Riclassificazioni (+/-)	Rivalutazioni	Svalutazioni	Acquisizioni e conferimenti	Cessioni (valore contabile)	Valore finale
1.20.30.10.010.000.00.000	**Partecipazioni in imprese controllate:**	0	0	0	0	0	0	0	0	0	0
1.20.30.10.010.000.00.00(					0						0
1.20.30.10.010.000.00.00(					0						0
1.20.30.10.010.000.00.00(					0						0
1.20.30.10.010.000.00.00(					0						0
1.20.30.10.010.000.00.00(					0						0
1.20.30.10.010.000.00.00(					0						0
1.20.30.10.010.000.00.00(					0						0
1.20.30.10.010.000.00.00(					0						0
1.20.30.10.010.000.00.00(					0						0
1.20.30.10.010.000.00.00(					0						0
1.20.30.10.010.000.00.00(					0						0
1.20.30.10.010.000.00.00(					0						0
1.20.30.10.015.000.00.000	**Partecipazioni in imprese collegate:**	0	0	0	0	0	0	0	0	0	0
1.20.30.10.015.000.00.00(					0						0
1.20.30.10.015.000.00.00(					0						0
1.20.30.10.015.000.00.00(					0						0
1.20.30.10.015.000.00.00(					0						0
1.20.30.10.015.000.00.00(					0						0
1.20.30.10.015.000.00.00(					0						0
1.20.30.10.015.000.00.00(					0						0
1.20.30.10.015.000.00.00(					0						0
1.20.30.10.015.000.00.00(					0						0
1.20.30.10.015.000.00.00(					0						0
1.20.30.10.015.000.00.00(					0						0
1.20.30.10.015.000.00.00(					0						0
1.20.30.10.020.000.00.000	**Partecipazioni in altre imprese:**	0	0	0	0	0	0	0	0	0	0
1.20.30.10.020.000.00.00(					0						0
1.20.30.10.020.000.00.00(					0						0
1.20.30.10.020.000.00.00(					0						0
1.20.30.10.020.000.00.00(					0						0
1.20.30.10.020.000.00.00(					0						0
1.20.30.10.020.000.00.00(					0						0
1.20.30.10.020.000.00.00(					0						0
1.20.30.10.020.000.00.00(					0						0
1.20.30.10.020.000.00.00(					0						0
1.20.30.10.020.000.00.00(					0						0
1.20.30.10.020.000.00.00(					0						0
1.20.30.10.020.000.00.00(					0						0

RIC.R.I.B.A.

Codice Conto	DETTAGLIO CREDITI PER INCREMENTI DI PATRIMONIO NETTO DELIBERATI	Delibera n/anno	Importo delibera	Riscosso negli esercizi precedenti (-)	Consistenza iniziale (+)	Importo nuove deliberazioni (+)	Riscossioni (-)	Consistenza finale
1.20.20.10.045.000.00.000	Crediti v/Stato per finanziamenti per investimenti	Ante 2017						0
1.20.20.10.045.000.00.000		2017						0
1.20.20.10.045.000.00.000		2017						0
1.20.20.10.045.000.00.000		2017						0
1.20.20.10.045.000.00.000		2017						0
1.20.20.10.045.000.00.000		2017						0
1.20.20.10.045.000.00.000		2017						0
1.20.20.10.045.000.00.000		2017						0
1.20.20.10.045.000.00.000		2017						0
1.20.20.10.045.000.00.000		2017						0
1.20.20.10.045.000.00.000		2017						0
1.20.20.10.045.000.00.000		2017						0
1.20.20.10.045.000.00.000		2017						0
1.20.20.10.045.000.00.000		2017						0
1.20.20.10.045.000.00.000		2017						0
1.20.20.10.045.000.00.000		2017						0
1.20.20.10.045.000.00.000		2017						0
1.20.20.10.045.000.00.000		2017						0
1.20.20.10.045.000.00.000		2017						0
1.20.20.10.045.000.00.000		2017						0
1.20.20.10.045.000.00.000		2017						0
1.20.20.10.045.000.00.000		2017						0
1.20.20.10.045.000.00.000	**Quadratura OK!**	**0**	**Totali**		0	0	0	0
1.20.20.20.020.010.00.000	Crediti v/Regione o Provincia Autonoma per finanziamenti per investimenti	Ante 2017			2.719		-1.354	1.365
1.20.20.20.020.010.00.000	DDG 16856 2017	2017				150		150
1.20.20.20.020.010.00.000	DDG 16858 2017	2017				176	-176	0
1.20.20.20.020.010.00.000		2017						0
1.20.20.20.020.010.00.000		2017						0
1.20.20.20.020.010.00.000		2017						0
1.20.20.20.020.010.00.000		2017						0
1.20.20.20.020.010.00.000		2017						0
1.20.20.20.020.010.00.000		2017						0
1.20.20.20.020.010.00.000		2017						0
1.20.20.20.020.010.00.000		2017						0
1.20.20.20.020.010.00.000		2017						0
1.20.20.20.020.010.00.000		2017						0
1.20.20.20.020.010.00.000		2017						0
1.20.20.20.020.010.00.000		2017						0
1.20.20.20.020.010.00.000		2017						0
1.20.20.20.020.010.00.000		2017						0
1.20.20.20.020.010.00.000		2017						0
1.20.20.20.020.010.00.000		2017						0
1.20.20.20.020.010.00.000		2017						0
1.20.20.20.020.010.00.000		2017						0
1.20.20.20.020.010.00.000	**Quadratura OK!**	**1.515**	**Totali**		2.719	326	-1.530	1.515
1.20.20.20.020.020.00.000	Crediti v/Regione o Provincia Autonoma per incremento fondo dotazione	Ante 2017						0
1.20.20.20.020.020.00.000		2017						0
1.20.20.20.020.020.00.000		2017						0
1.20.20.20.020.020.00.000		2017						0
1.20.20.20.020.020.00.000		2017						0
1.20.20.20.020.020.00.000		2017						0
1.20.20.20.020.020.00.000		2017						0
1.20.20.20.020.020.00.000		2017						0
1.20.20.20.020.020.00.000		2017						0
1.20.20.20.020.020.00.000		2017						0
1.20.20.20.020.020.00.000		2017						0
1.20.20.20.020.020.00.000		2017						0
1.20.20.20.020.020.00.000		2017						0
1.20.20.20.020.020.00.000		2017						0
1.20.20.20.020.020.00.000		2017						0
1.20.20.20.020.020.00.000		2017						0
1.20.20.20.020.020.00.000		2017						0
1.20.20.20.020.020.00.000		2017						0
1.20.20.20.020.020.00.000		2017						0
1.20.20.20.020.020.00.000		2017						0
1.20.20.20.020.020.00.000		2017						0
1.20.20.20.020.020.00.000	**Quadratura OK!**	**0**	**Totali**		0	0	0	0
1.20.20.20.020.030.00.000	Crediti v/Regione o Provincia Autonoma per ripiano perdite	Ante 2017						0
1.20.20.20.020.030.00.000		2017						0
1.20.20.20.020.030.00.000		2017						0
1.20.20.20.020.030.00.000		2017						0
1.20.20.20.020.030.00.000		2017						0

RIS.CBI.B.A.

1.20.20.20.020.030.00.000		2017						0
1.20.20.20.020.030.00.000		2017						0
1.20.20.20.020.030.00.000		2017						0
1.20.20.20.020.030.00.000		2017						0
1.20.20.20.020.030.00.000		2017						0
1.20.20.20.020.030.00.000		2017						0
1.20.20.20.020.030.00.000		2017						0
1.20.20.20.020.030.00.000		2017						0
1.20.20.20.020.030.00.000	**Quadratura OK!**	**0**	**Totali**		0	0	0	0
1.20.20.20.020.040.00.000	Crediti v/Regione per copertura debiti al 31/12/2005	Ante 2017						0
1.20.20.20.020.040.00.000		2017						0
1.20.20.20.020.040.00.000		2017						0
1.20.20.20.020.040.00.000		2017						0
1.20.20.20.020.040.00.000		2017						0
1.20.20.20.020.040.00.000		2017						0
1.20.20.20.020.040.00.000		2017						0
1.20.20.20.020.040.00.000		2017						0
1.20.20.20.020.040.00.000		2017						0
1.20.20.20.020.040.00.000		2017						0
1.20.20.20.020.040.00.000		2017						0
1.20.20.20.020.040.00.000		2017						0
1.20.20.20.020.040.00.000	**Quadratura OK!**	**0**	**Totali**		0	0	0	0
1.20.20.20.020.050.00.000	Crediti v/Regione o Provincia Autonoma per ricostituzione risorse da investimenti esercizi precedenti	Ante 2017			234			234
1.20.20.20.020.050.00.000		2017						0
1.20.20.20.020.050.00.000		2017						0
1.20.20.20.020.050.00.000		2017						0
1.20.20.20.020.050.00.000		2017						0
1.20.20.20.020.050.00.000		2017						0
1.20.20.20.020.050.00.000		2017						0
1.20.20.20.020.050.00.000		2017						0
1.20.20.20.020.050.00.000		2017						0
1.20.20.20.020.050.00.000		2017						0
1.20.20.20.020.050.00.000		2017						0
1.20.20.20.020.050.00.000		2017						0
1.20.20.20.020.050.00.000	**Quadratura OK!**	**234**	**Totali**		234	0	0	234

RLS.C.R.I.B.A.

RATEI ATTIVI - Dettaglio a livello di ricavo

	Codice Voce conto ricavo rateizzato	Descrizione voce conto ricavo rateizzato	Entro 12 mesi (2017)	Oltre 12 mesi (2017)	Totale
1.30.10.10.000.000.00.000					0
1.30.10.10.000.000.00.000					0
1.30.10.10.000.000.00.000					0

CODICE MOD. SP	DETTAGLIO FINANZIAMENTI PER INVESTIMENTI RICEVUTI NEGLI ULTIMI TRE ESERCIZI		INFORMAZIONI				Consistenza all'inizio dell'esercizio	MOVIMENTI DELL'ESERCIZIO						
			Vincolato o indistinto	Esercizio di assegnazione	Estremi del provvedimento	Destinazione (tipologia di beni acquisiti)		Giroconti e Riclassificazioni (+/-)	Assegnazioni nel corso dell'esercizio	Utilizzo a fronte di sterilizzazioni nel corso dell'esercizio	Altre variazioni (+/-)	Consistenza finale	*di cui riscossi*	*di cui investiti*
3.10.20.10.000.000.00.000	**Per beni di prima dotazione:**	**1.762**	Quadratura OK!				1.839	0	0	77	0	1.762	0	0
3.10.20.10.000.000.00.000	... assegnati in data antecedente al 1/1/2015						1.839			77		1.762		
3.10.20.10.000.000.00.000	... assegnati a partire dal 1/1/2015..dettagliare						0	0	0	0	0	0	0	0
3.10.20.10.000.000.00.000												0		
3.10.20.10.000.000.00.000												0		
3.10.20.10.000.000.00.000												0		
3.10.20.10.000.000.00.000												0		
3.10.20.10.000.000.00.000												0		
3.10.20.10.000.000.00.000												0		
3.10.20.10.000.000.00.000												0		
3.10.20.10.000.000.00.000												0		
3.10.20.10.000.000.00.000												0		
3.10.20.10.000.000.00.000												0		
3.10.20.20.000.000.00.000	**Da Stato:**	**0**	Quadratura OK!				0	0	0	0	0	0	0	0
3.10.20.20.000.000.00.000	... assegnati in data antecedente al 1/1/2015											0		
3.10.20.20.000.000.00.000	... assegnati a partire dal 1/1/2015..dettagliare						0	0	0	0	0	0	0	0
3.10.20.20.000.000.00.000												0		
3.10.20.20.000.000.00.000												0		
3.10.20.20.000.000.00.000												0		
3.10.20.20.000.000.00.000												0		
3.10.20.20.000.000.00.000												0		
3.10.20.20.000.000.00.000												0		
3.10.20.20.000.000.00.000												0		
3.10.20.20.000.000.00.000												0		
3.10.20.20.000.000.00.000												0		
3.10.20.20.000.000.00.000												0		
3.10.20.20.000.000.00.000												0		
3.10.20.20.000.000.00.000												0		
3.10.20.20.000.000.00.000												0		
3.10.20.20.000.000.00.000												0		
3.10.20.20.000.000.00.000												0		
3.10.20.20.000.000.00.000												0		
3.10.20.20.000.000.00.000												0		
3.10.20.20.000.000.00.000												0		
3.10.20.20.000.000.00.000												0		
3.10.20.20.000.000.00.000												0		
3.10.20.20.000.000.00.000												0		
3.10.20.20.000.000.00.000												0		
3.10.20.20.000.000.00.000												0		
3.10.20.20.000.000.00.000												0		
3.10.20.20.000.000.00.000												0		
3.10.20.20.000.000.00.000												0		
3.10.20.20.000.000.00.000												0		
3.10.20.20.000.000.00.000												0		
3.10.20.20.000.000.00.000												0		
3.10.20.20.000.000.00.000												0		
3.10.20.20.000.000.00.000												0		
3.10.20.30.000.000.00.000	**Da Regione:**	**11.096**	Quadratura OK!				11.817	0	0	702	-19	11.096	0	0
3.10.20.30.000.000.00.000	... assegnati in data antecedente al 1/1/2015						11.489			702	-19	10.768		
3.10.20.30.000.000.00.000	... assegnati a partire dal 1/1/2015..dettagliare						328	0	0	0	0	328	0	0
3.10.20.30.000.000.00.000			VINCOLATO	2017	DDG 16856/2017	SISTEMI VIDEOSORVEGL	178					178		
3.10.20.30.000.000.00.000			INDISTINTO	2017	DDG 16858/2017	INVESTIMENTI DA ATTUA	150					150		
3.10.20.30.000.000.00.000												0		
3.10.20.30.000.000.00.000												0		
3.10.20.30.000.000.00.000												0		
3.10.20.30.000.000.00.000												0		
3.10.20.30.000.000.00.000												0		
3.10.20.30.000.000.00.000												0		
3.10.20.30.000.000.00.000												0		
3.10.20.30.000.000.00.000												0		
3.10.20.30.000.000.00.000												0		
3.10.20.30.000.000.00.000												0		
3.10.20.30.000.000.00.000												0		
3.10.20.30.000.000.00.000												0		
3.10.20.30.000.000.00.000												0		
3.10.20.30.000.000.00.000												0		
3.10.20.30.000.000.00.000												0		
3.10.20.30.000.000.00.000												0		
3.10.20.30.000.000.00.000												0		
3.10.20.30.000.000.00.000												0		
3.10.20.30.000.000.00.000												0		
3.10.20.30.000.000.00.000												0		
3.10.20.30.000.000.00.000												0		
3.10.20.30.000.000.00.000												0		
3.10.20.30.000.000.00.000												0		
3.10.20.30.000.000.00.000												0		

ARCHIVIO

3.10.20.30.000.000.00.000												0		
3.10.20.30.000.000.00.000												0		
3.10.20.30.000.000.00.000												0		
3.10.20.30.000.000.00.000												0		
3.10.20.30.000.000.00.000												0		
3.10.20.30.000.000.00.000												0		
3.10.20.30.000.000.00.000												0		
3.10.20.30.000.000.00.000												0		
3.10.20.30.000.000.00.000												0		
3.10.20.30.000.000.00.000												0		
3.10.20.30.000.000.00.000												0		
3.10.20.30.000.000.00.000												0		
3.10.20.30.000.000.00.000												0		
3.10.20.30.000.000.00.000												0		
3.10.20.30.000.000.00.000												0		
3.10.20.30.000.000.00.000												0		
3.10.20.30.000.000.00.000												0		
3.10.20.30.000.000.00.000												0		
3.10.20.30.000.000.00.000												0		
3.10.20.30.000.000.00.000												0		
3.10.20.30.000.000.00.000												0		
3.10.20.30.000.000.00.000												0		
3.10.20.30.000.000.00.000												0		
3.10.20.30.000.000.00.000												0		
3.10.20.40.000.000.00.000	**Da altri soggetti pubblici:**	**186**	**Quadratura OK!**				196	0	0	10	0	186	0	0
3.10.20.40.000.000.00.000	... assegnati in data antecedente al 1/1/2015						180			10		170		
3.10.20.40.000.000.00.000	... assegnati a partire dal 1/1/2015..dettagliare						16	0	0	0	0	16	0	0
3.10.20.40.000.000.00.000	ISTITUTO TESORIERE		INDISTINTO	2015	CONVENZIONE	ATTREZZATURE INFORM.	16					16		
3.10.20.40.000.000.00.000												0		
3.10.20.40.000.000.00.000												0		
3.10.20.40.000.000.00.000												0		
3.10.20.40.000.000.00.000												0		
3.10.20.40.000.000.00.000												0		
3.10.20.40.000.000.00.000												0		
3.10.20.40.000.000.00.000												0		
3.10.20.40.000.000.00.000												0		
3.10.20.40.000.000.00.000												0		
3.10.20.40.000.000.00.000												0		
3.10.20.40.000.000.00.000												0		
3.10.20.40.000.000.00.000												0		
3.10.20.40.000.000.00.000												0		
3.10.20.40.000.000.00.000												0		
3.10.20.40.000.000.00.000												0		
3.10.20.40.000.000.00.000												0		
3.10.20.40.000.000.00.000												0		
3.10.20.40.000.000.00.000												0		
3.10.20.40.000.000.00.000												0		
3.10.20.40.000.000.00.000												0		
3.10.20.40.000.000.00.000												0		
3.10.20.40.000.000.00.000												0		
3.10.20.40.000.000.00.000												0		
3.10.20.40.000.000.00.000												0		
3.10.20.40.000.000.00.000												0		
3.10.20.40.000.000.00.000												0		
3.10.20.40.000.000.00.000												0		
3.10.20.40.000.000.00.000												0		
3.10.20.40.000.000.00.000												0		
3.10.20.40.000.000.00.000												0		
3.10.20.40.000.000.00.000												0		
3.10.20.40.000.000.00.000												0		
3.10.20.40.000.000.00.000												0		
3.10.20.50.000.000.00.000	**Per investimenti da rettifica contributi in conto esercizio:**	**722**	**Quadratura OK!**				779	0	0	57	0	722	0	0
3.10.20.50.000.000.00.000	... assegnati in data antecedente al 1/1/2015						779			57		722		
3.10.20.50.000.000.00.000	... assegnati a partire dal 1/1/2015..dettagliare						0	0	0	0	0	0	0	0
3.10.20.50.000.000.00.000												0		
3.10.20.50.000.000.00.000												0		
3.10.20.50.000.000.00.000												0		
3.10.20.50.000.000.00.000												0		
3.10.20.50.000.000.00.000												0		
3.10.20.50.000.000.00.000												0		
3.10.20.50.000.000.00.000												0		
3.10.20.50.000.000.00.000												0		
3.10.20.50.000.000.00.000												0		
3.10.20.50.000.000.00.000												0		
3.10.20.50.000.000.00.000												0		
3.10.20.50.000.000.00.000												0		
3.10.20.50.000.000.00.000												0		
3.10.20.50.000.000.00.000												0		
3.10.20.50.000.000.00.000												0		
3.10.20.50.000.000.00.000												0		

Pubblicato

3.10.20.50.000.000.00.000												0		
3.10.20.50.000.000.00.000												0		
3.10.20.50.000.000.00.000												0		
3.10.20.50.000.000.00.000												0		
3.10.20.50.000.000.00.000												0		
3.10.20.50.000.000.00.000												0		
3.10.20.50.000.000.00.000												0		
3.10.20.50.000.000.00.000												0		
3.10.20.50.000.000.00.000												0		
3.10.20.50.000.000.00.000												0		
3.10.20.50.000.000.00.000												0		
3.10.20.50.000.000.00.000												0		
3.10.20.50.000.000.00.000												0		
3.10.20.50.000.000.00.000												0		
3.10.20.50.000.000.00.000												0		
3.10.20.50.000.000.00.000												0		
3.10.20.50.000.000.00.000												0		
3.10.20.50.000.000.00.000												0		
3.10.20.50.000.000.00.000												0		
3.10.20.50.000.000.00.000												0		
3.10.20.50.000.000.00.000												0		
3.10.20.50.000.000.00.000												0		
3.10.20.50.000.000.00.000												0		
3.10.20.50.000.000.00.000												0		
3.10.20.50.000.000.00.000												0		
3.10.20.50.000.000.00.000												0		
3.10.20.50.000.000.00.000												0		
3.10.20.50.000.000.00.000												0		
3.10.20.50.000.000.00.000												0		
3.10.20.50.000.000.00.000												0		
3.10.20.50.000.000.00.000												0		
3.10.20.50.000.000.00.000												0		

RECRIBA

DETTAGLIO RISERVE DA PLUSVALENZE DA REINVESTIRE	ESERCIZI PRECEDENTI			Valore finale
	Valore al 31/12/2014 e precedenti	Valore al 31/12/2015	Valore al 31/12/2016 (valore iniziale)	
Valore iniziale		0	0	0
Giroconti / Riclassificazioni (+/-)				
Incrementi				
Utilizzi				
Altre variazioni (+/-)				
Valore finale	0	0	0	0

DETTAGLIO CONTRIBUTI DA REINVESTIRE	ESERCIZI PRECEDENTI			Valore finale
	Valore al 31/12/2014 e precedenti	Valore al 31/12/2015	Valore al 31/12/2016 (valore iniziale)	
Valore iniziale		0	0	0
Giroconti / Riclassificazioni (+/-)				
Incrementi				
Utilizzi				
Altre variazioni (+/-)				
Valore finale	0	0	0	0

	DETTAGLIO MUTUI	Destinazione	Soggetto erogatore	Riferimenti delibera di autorizzazione regionale	Importo iniziale	Scadenza	Debito residuo	Tasso di interesse	Garanzie reali	
3.40.10.00.000.000.00.000										
3.40.10.00.000.000.00.000										
3.40.10.00.000.000.00.000										
3.40.10.00.000.000.00.000										
3.40.10.00.000.000.00.000										
3.40.10.00.000.000.00.000										
3.40.10.00.000.000.00.000										
3.40.10.00.000.000.00.000	**TOTALE MUTUI**				0		0	**Quadratura OK!**		**0**

	RATEI PASSIVI - Dettaglio a livello di costo				
	Codice Voce conto costo rateizzato	Descrizione voce conto costo rateizzato	Entro 12 mesi (2017)	Oltre 12 mesi (2017)	Totale
3.50.10.10.000.000.00.000					0
3.50.10.10.000.000.00.000					0
3.50.10.10.000.000.00.000					0

	RISCONTI PASSIVI - Dettaglio a livello di ricavo				
	Codice Voce conto ricavo riscontato	Descrizione voce conto ricavo riscontato	Entro 12 mesi (2017)	Oltre 12 mesi (2017)	Totale
3.50.20.10.000.000.00.000	4.10.20.30.010.010.00.000	AFFITTI ATTIVI	7	6	13
3.50.20.10.000.000.00.000	4.10.10.20.020.030.00.000	Contributi vincolati da enti pubblici extra fondo	2		2
3.50.20.10.000.000.00.000					0
3.50.20.10.000.000.00.000					0
3.50.20.10.000.000.00.000					0

Tabelle allegate alla nota integrativa di: ATS DELLA VAL PADANA
Stato patrimoniale al 31/12/2017

ATTIVITA' SOCIO-ASSISTENZIALE

(Dati in €./1.000)

1.00.00.00.000.000.00.000	**TOTALE ATTIVITA'**	€.	**20.086**	**9.459**	**(10.627)**
1.10.00.00.000.000.00.000	**A) IMMOBILIZZAZIONI**	€.	**44**	**26**	**(18)**

			Valore netto al 31/12/2016	Valore netto al 31/12/2017	Variazione
1.10.10.00.000.000.00.000	**A.I. Immobilizzazioni immateriali**	€.	**40**	**23**	*(17)*

									0					**0**	Quadratura Giroconti imm. immat. in corso concluse

			Valore netto al 31/12/2016	Valore netto al 31/12/2017	Variazione
1.10.10.10.000.000.00.000	**A.I.1 Costi di impianto e ampliamento**	€.	**0**	**0**	*0*

									0							
1.10.10.10.010.000.00.000	**A.I.1.a) Costi di impianto e di ampliamento.**	€.	**0**	**0**	*0*	**0**	**0**	**0**	**0**	**0**	**0**	**0**	**0**	**0**	**0**	**0**

COD_COGE_NI	Descrizione		Valore netto al 31/12/2016	Valore netto al 31/12/2017	Variazione	Costo storico al 31/12/2016	Rivalutazione es. preced.	Svalutazioni es. preced.	Ulteriori trasferimenti / aggiornamenti LR23/2015	Giroconti (+/-)	Rivalutazione monetaria dell'esercizio	Rivalutazione economica dell'esercizio	Svalutazione dell'esercizio	Acquisizioni dell'esercizio e costruzioni in economia	Manutenzioni incrementative	Incrementi da immobil. In corso terminate	Cessioni d'esercizio (valore contabile netto)
1.10.10.10.010.010.00.000	Costi di impianto e di ampliamento (non sterilizzati)	€.	0	0	0	0											
1.10.10.10.010.012.00.000	Costi di impianto e di ampliamento (sterilizzati)	€.	0	0	0	0											

1.10.10.10.020.000.00.000	**A.I.1.b) Fondo ammortamento Costi di impianto e di ampliamento.**	€.	**0**	**0**	*0*	**0**	**0**	**0**	**0**	**0**	**0**	

COD_COGE_NI	Descrizione		Valore netto al 31/12/2016	Valore netto al 31/12/2017	Variazione	Fondo ammortamento 31/12/2016	Ulteriori trasferimenti / aggiornamenti LR23/2015	Giroconti (+/-)	Cessioni d'esercizio (storno fondo beni dismessi)	Ammortamenti dell'esercizio
1.10.10.10.020.010.00.000	F.do amm. Costi di impianto e di ampliamento (non sterilizzati)	€.	0	0	0	0				
1.10.10.10.020.012.00.000	F.do amm. Costi di impianto e di ampliamento (sterilizzati)	€.	0	0	0	0				

			Valore netto al 31/12/2016	Valore netto al 31/12/2017	Variazione
1.10.10.20.000.000.00.000	**A.I.2 Costi di ricerca e sviluppo.**	€.	**0**	**0**	*0*

									0							
1.10.10.20.010.000.00.000	**A.I.2.a) Costi di ricerca e sviluppo.**	€.	**0**	**0**	*0*	**0**	**0**	**0**	**0**	**0**	**0**	**0**	**0**	**0**	**0**	**0**

COD_COGE_NI	Descrizione		Valore netto al 31/12/2016	Valore netto al 31/12/2017	Variazione	Costo storico al 31/12/2016	Rivalutazione es. preced.	Svalutazioni es. preced.	Ulteriori trasferimenti / aggiornamenti LR23/2015	Giroconti (+/-)	Rivalutazione monetaria dell'esercizio	Rivalutazione economica dell'esercizio	Svalutazione dell'esercizio	Acquisizioni dell'esercizio e costruzioni in economia	Manutenzioni incrementative	Incrementi da immobil. In corso terminate	Cessioni d'esercizio (valore contabile netto)
1.10.10.20.010.010.00.000	Costi di ricerca e sviluppo (non sterilizzati)	€.	0	0	0	0											
1.10.10.20.010.012.00.000	Costi di ricerca e sviluppo (sterilizzati)	€.	0	0	0	0											

1.10.10.20.020.000.00.000	**A.I.2.b) Fondo ammortamento Costi di ricerca e sviluppo.**	€.	**0**	**0**	*0*	**0**	**0**	**0**	**0**

COD_COGE_NI	Descrizione		Valore netto al 31/12/2016	Valore netto al 31/12/2017	Variazione	Fondo ammortamento 31/12/2016	Ulteriori trasferimenti / aggiornamenti LR23/2015	Giroconti (+/-)	Cessioni d'esercizio (storno fondo beni dismessi)	Ammortamenti dell'esercizio
1.10.10.20.020.010.00.000	F.do amm. Costi di ricerca e sviluppo (non sterilizzati)	€.	0	0	0	0				
1.10.10.20.020.012.00.000	F.do amm. Costi di ricerca e sviluppo (sterilizzati)	€.	0	0	0	0				

			Valore netto al 31/12/2016	Valore netto al 31/12/2017	Variazione
1.10.10.30.000.000.00.000	**A.I.3 Diritti di brevetto e diritti di utilizzazione delle opere dell'ingegno.**	€.	**0**	**0**	*0*

									0							
1.10.10.30.010.000.00.000	**A.I.3.a) Diritti di brevetto e diritti di utilizzazione delle opere dell'ingegno - Attività di ricerca**	€.	**0**	**0**	*0*	**0**	**0**	**0**	**0**	**0**	**0**	**0**	**0**	**0**	**0**	**0**

COD_COGE_NI	Descrizione		Valore netto al 31/12/2016	Valore netto al 31/12/2017	Variazione	Costo storico al 31/12/2016	Rivalutazione es. preced.	Svalutazioni es. preced.	Ulteriori trasferimenti / aggiornamenti LR23/2015	Giroconti (+/-)	Rivalutazione monetaria dell'esercizio	Rivalutazione economica dell'esercizio	Svalutazione dell'esercizio	Acquisizioni dell'esercizio e costruzioni in economia	Manutenzioni incrementative	Incrementi da immobil. In corso terminate	Cessioni d'esercizio (valore contabile netto)
1.10.10.30.010.010.00.000	Diritti di brevetto industriale - Attività di ricerca - (Non sterilizzati)	€.	0	0	0	0											
1.10.10.30.010.012.00.000	Diritti di brevetto industriale - Attività di ricerca - (Sterilizzati)	€.	0	0	0	0											
1.10.10.30.010.020.00.000	Diritti di utilizzazione delle opere dell'ingegno - Attività di ricerca - (Non sterilizzati)	€.	0	0	0	0											
1.10.10.30.010.022.00.000	Diritti di utilizzazione delle opere dell'ingegno - Attività di ricerca - (Sterilizzati)	€.	0	0	0	0											

1.10.10.30.020.000.00.000	**A.I.3.b) Fondo ammortamento Diritti di brevetto e diritti di utilizzazione delle opere dell'ingegno - Attività di ricerca**	€.	**0**	**0**	*0*	**0**	**0**	**0**	**0**

COD_COGE_NI	Descrizione		Valore netto al 31/12/2016	Valore netto al 31/12/2017	Variazione	Fondo ammortamento 31/12/2016	Ulteriori trasferimenti / aggiornamenti LR23/2015	Giroconti (+/-)	Cessioni d'esercizio (storno fondo beni dismessi)	Ammortamenti dell'esercizio
1.10.10.30.020.010.00.000	F.do amm. Diritti di brevetto industriale -Ricerca -(Non sterilizzati)	€.	0	0	0	0				
1.10.10.30.020.012.00.000	F.do amm. Diritti di brevetto industriale -Ricerca -(Sterilizzati)	€.	0	0	0	0				
1.10.10.30.020.020.00.000	F.do amm. Diritti di utilizzazione delle opere dell'ingegno - Ricerca - (Non sterilizzati)	€.	0	0	0	0				
1.10.10.30.020.022.00.000	F.do amm. Diritti di utilizzazione delle opere dell'ingegno - Ricerca - (Sterilizzati)	€.	0	0	0	0				

1.10.10.30.030.000.00.000	**A.I.3.c) Diritti di brevetto e diritti di utilizzazione delle opere dell'ingegno - Altri**	€.	**0**	**0**	*0*	**0**	**0**	**0**	**0**	**0**	**0**	**0**	**0**	**0**	**0**	**0**

COD_COGE_NI	Descrizione		Valore netto al 31/12/2016	Valore netto al 31/12/2017	Variazione	Costo storico al 31/12/2016	Rivalutazione es. preced.	Svalutazioni es. preced.	Ulteriori trasferimenti / aggiornamenti LR23/2015	Giroconti (+/-)	Rivalutazione monetaria dell'esercizio	Rivalutazione economica dell'esercizio	Svalutazione dell'esercizio	Acquisizioni dell'esercizio e costruzioni in economia	Manutenzioni incrementative	Incrementi da immobil. In corso terminate	Cessioni d'esercizio (valore contabile netto)
1.10.10.30.030.010.00.000	Diritti di brevetto industriale - Altri - (Non sterilizzati)	€.	0	0	0	0											
1.10.10.30.030.012.00.000	Diritti di brevetto industriale - Altri - (Sterilizzati)	€.	0	0	0	0											
1.10.10.30.030.020.00.000	Diritti di utilizzazione delle opere dell'ingegno - Altri - (Non sterilizzati)	€.	0	0	0	0											
1.10.10.30.030.022.00.000	Diritti di utilizzazione delle opere dell'ingegno - Altri - (Sterilizzati)	€.	0	0	0	0											

DI SOLO VISIONE

10.30.040.000.00.000	**A.I.3.d) Fondo ammortamento Diritti di brevetto e diritti di utilizzazione delle opere dell'ingegno - Attività di ricerca**	€.	0	0	0	0			0	0	0	0			

COD_COGE_NI	Descrizione		Valore netto al 31/12/2016	Valore netto al 31/12/2017	Variazione	Fondo ammortamento 31/12/2016	Ulteriori trasferimenti / aggiornamenti LR23/2015	Giroconti (+/-)	Cessioni d'esercizio (storno fondo beni dismessi)	Ammortamenti dell'esercizio
1.10.10.30.040.010.00.000	F.do amm. Diritti di brevetto industriale -Altri -(Non sterilizzati)	€.	0	0	0	0				
1.10.10.30.040.012.00.000	F.do amm. Diritti di brevetto industriale -Altri -(Sterilizzati)	€.	0	0	0	0				
1.10.10.30.040.020.00.000	F.do amm. Diritti di utilizzazione delle opere dell'ingegno - Altri - (Non sterilizzati)	€.	0	0	0	0				
1.10.10.30.040.022.00.000	F.do amm. Diritti di utilizzazione delle opere dell'ingegno - Altri - (Sterilizzati)	€.	0	0	0	0				

			Valore netto al 31/12/2016	Valore netto al 31/12/2017	Variazione												
1.10.10.40.000.000.00.000	**A.I.4 Immobilizzazioni immateriali in corso e acconti**	€.	0	0	0	0	0	0	0	0	0	0	0	0	0	0	0

COD_COGE_NI	Descrizione		Valore netto al 31/12/2016	Valore netto al 31/12/2017	Variazione	Costo storico al 31/12/2016	Rivalutazione monetaria es. preced.	Svalutazioni es. preced.	Ulteriori trasferimenti / aggiornamenti LR23/2015	Giroconti (+/-)	Rivalutazione monetaria dell'esercizio	Rivalutazione economica dell'esercizio	Svalutazione dell'esercizio	Capitalizzazioni dell'esercizio	Manutenzioni incrementative	Interessi capitalizzati dell'esercizio	Valore definitivo (*) cespite completato
1.10.10.40.010.000.00.000	Immobiliz. Immateriali in corso di esecuzione	€.	0	0	0	0											
1.10.10.40.020.000.00.000	Acconti su future immobilizz. Immateriali	€.	0	0	0	0											

(*) Il valore definitivo del cespite immateriale completato è pari al totale delle capitalizzazioni effettuate ed ha contropartita (in Dare) nella rispettiva voce di bilancio in cui va indicato il cespite finito.

			Valore netto al 31/12/2016	Valore netto al 31/12/2017	Variazione												
1.10.10.50.000.000.00.000	**A.I.5 Altre immobilizzazioni immateriali.**	€.	40	23	(17)	40	0	0	0	0	0	(17)	0	0	0	0	0
1.10.10.50.010.000.00.000	**A.I.5.a) Concessioni, licenze, marchi e diritti simili**	€.	116	116	0	116	0	0	0	0	0	0	0	0	0	0	0

COD_COGE_NI	Descrizione		Valore netto al 31/12/2016	Valore netto al 31/12/2017	Variazione	Costo storico al 31/12/2016	Rivalutazione es. preced.	Svalutazioni es. preced.	Ulteriori trasferimenti / aggiornamenti LR23/2015	Giroconti (+/-)	Rivalutazione monetaria dell'esercizio	Rivalutazione economica dell'esercizio	Svalutazione dell'esercizio	Acquisizioni dell'esercizio e costruzioni in economia	Manutenzioni incrementative	Incrementi da immobil. In corso terminate	Cessioni d'esercizio (valore contabile netto)
1.10.10.50.010.010.00.000	Concessioni (Non sterilizzate)	€.	0	0	0	0											
1.10.10.50.010.012.00.000	Concessioni (Sterilizzate)	€.	0	0	0	0											
1.10.10.50.010.020.00.000	Licenze d'uso (Non sterilizzate)	€.	1	1	0	1											
1.10.10.50.010.022.00.000	Licenze d'uso (Sterilizzate)	€.	115	115	0	115											
1.10.10.50.010.030.00.000	Marchi (Non sterilizzati)	€.	0	0	0	0											
1.10.10.50.010.032.00.000	Marchi (Sterilizzati)	€.	0	0	0	0											
1.10.10.50.010.035.00.000	Altri diritti simili (Non sterilizzati)	€.	0	0	0	0											
1.10.10.50.010.037.00.000	Altri diritti simili (Sterilizzati)	€.	0	0	0	0											

1.10.10.50.020.000.00.000	**A.I.5.b) Fondo amm.to Concessioni, licenze, marchi e diritti simili**	€.	76	93	17	76			0	0	0	17					

COD_COGE_NI	Descrizione		Valore netto al 31/12/2016	Valore netto al 31/12/2017	Variazione	Fondo ammortamento 31/12/2016	Ulteriori trasferimenti / aggiornamenti LR23/2015	Giroconti (+/-)	Cessioni d'esercizio (storno fondo beni dismessi)	Ammortamenti dell'esercizio
1.10.10.50.020.010.00.000	F.do amm. Concessioni (Non sterilizzate)	€.	0	0	0	0				
1.10.10.50.020.012.00.000	F.do amm. Concessioni (Sterilizzate)	€.	0	0	0	0				
1.10.10.50.020.020.00.000	F.do amm. Licenze d'uso (Non sterilizzate)	€.	1	1	0	1				
1.10.10.50.020.022.00.000	F.do amm. Licenze d'uso (Sterilizzate)	€.	75	92	17	75				17
1.10.10.50.020.030.00.000	F.do amm. Altri diritti simili (Non sterilizzati)	€.	0	0	0	0				
1.10.10.50.020.032.00.000	F.do amm. Altri diritti simili (Sterilizzati)	€.	0	0	0	0				

1.10.10.50.030.000.00.000	**A.I.5.c) Migliorie su beni di terzi**	€.	0	0	0	0	0	0	0	0	0	0	0	0	0	0	0

COD_COGE_NI	Descrizione		Valore netto al 31/12/2016	Valore netto al 31/12/2017	Variazione	Costo storico al 31/12/2016	Rivalutazione es. preced.	Svalutazioni es. preced.	Ulteriori trasferimenti / aggiornamenti LR23/2015	Giroconti (+/-)	Rivalutazione monetaria dell'esercizio	Rivalutazione economica dell'esercizio	Svalutazione dell'esercizio	Acquisizioni dell'esercizio e costruzioni in economia	Manutenzioni incrementative	Incrementi da immobil. In corso terminate	Cessioni d'esercizio (valore contabile netto)
1.10.10.50.030.010.00.000	Migliorie su beni di terzi (non sterilizzati)	€.	0	0	0	0											
1.10.10.50.030.012.00.000	Migliorie su beni di terzi (sterilizzati)	€.	0	0	0	0											

1.10.10.50.040.000.00.000	**A.I.5.d) Fondo ammortamento migliorie beni terzi**	€.	0	0	0	0	0	0	0	0

COD_COGE_NI	Descrizione		Valore netto al 31/12/2016	Valore netto al 31/12/2017	Variazione	Fondo ammortamento 31/12/2016	Ulteriori trasferimenti / aggiornamenti LR23/2015	Giroconti (+/-)	Cessioni d'esercizio (storno fondo beni dismessi)	Ammortamenti dell'esercizio
1.10.10.50.040.010.00.000	F.do amm. Migliorie su beni di terzi (non sterilizzati)	€.	0	0	0	0				
1.10.10.50.040.012.00.000	F.do amm. Migliorie su beni di terzi (sterilizzati)	€.	0	0	0	0				

1.10.10.50.050.000.00.000	**A.I.5.e) Pubblicità (da ammortizzare)**	€.	0	0	0	0	0	0	0	0	0	0	0	0	0	0	0

COD_COGE_NI	Descrizione		Valore netto al 31/12/2016	Valore netto al 31/12/2017	Variazione	Costo storico al 31/12/2016	Rivalutazione es. preced.	Svalutazioni es. preced.	Ulteriori trasferimenti / aggiornamenti LR23/2015	Giroconti (+/-)	Rivalutazione monetaria dell'esercizio	Rivalutazione economica dell'esercizio	Svalutazione dell'esercizio	Acquisizioni dell'esercizio e costruzioni in economia	Manutenzioni incrementative	Incrementi da immobil. In corso terminate	Cessioni d'esercizio (valore contabile netto)
1.10.10.50.050.010.00.000	Pubblicità da ammortizzare (non sterilizzata)	€.	0	0	0	0											
1.10.10.50.050.012.00.000	Pubblicità da ammortizzare (sterilizzata)	€.	0	0	0	0											

1.10.10.50.060.000.00.000	**A.I.5.f) Fondo ammortamento Pubblicità**	€.	0	0	0	0	0	0	0	0

COD_COGE_NI	Descrizione		Valore netto al 31/12/2016	Valore netto al 31/12/2017	Variazione	Fondo ammortamento 31/12/2016	Ulteriori trasferimenti / aggiornamenti LR23/2015	Giroconti (+/-)	Cessioni d'esercizio (storno fondo beni dismessi)	Ammortamenti dell'esercizio
1.10.10.50.060.010.00.000	F.do amm. Pubblicità (non sterilizzata)	€.	0	0	0	0				
1.10.10.50.060.012.00.000	F.do amm. Pubblicità (sterilizzata)	€.	0	0	0	0				

1.10.10.50.070.000.00.000	**A.I.5.g) Altre immobilizzazioni immateriali**	€.	0	0	0	0	0	0	0	0	0	0	0	0	0	0	0

COD_COGE_NI	Descrizione		Valore netto al 31/12/2016	Valore netto al 31/12/2017	Variazione	Costo storico al 31/12/2016	Rivalutazione es. preced.	Svalutazioni es. preced.	Ulteriori trasferimenti / aggiornamenti LR23/2015	Giroconti (+/-)	Rivalutazione monetaria dell'esercizio	Rivalutazione economica dell'esercizio	Svalutazione dell'esercizio	Acquisizioni dell'esercizio e costruzioni in economia	Manutenzioni incrementative	Incrementi da immobil. In corso terminate	Cessioni d'esercizio (valore contabile netto)
1.10.10.50.070.010.00.000	Altri costi pluriennali da ammortizzare (non sterilizzati)	€.	0	0	0	0											
1.10.10.50.070.012.00.000	Altri costi pluriennali da ammortizzare (sterilizzati)	€.	0	0	0	0											
1.10.10.50.070.020.00.000	Altre immobilizzazioni immateriali (non sterilizzate)	€.	0	0	0	0											
1.10.10.50.070.022.00.000	Altre immobilizzazioni immateriali (sterilizzate)	€.	0	0	0	0											

DELIBERA

10.50.080.000.00.000	**A.I.5.h) Fondo ammortamento altre imm.ni immateriali**	€.	0	0	0	0	0	0	0	0	

COD_COGE_NI	Descrizione		Valore netto al 31/12/2016	Valore netto al 31/12/2017	Variazione	Fondo ammortamento 31/12/2016	Ulteriori trasferimenti / aggiornamenti LR23/2015	Giroconti (+/-)	Cessioni d'esercizio (storno fondo beni dismessi)	Ammortamenti dell'esercizio
1.10.10.50.080.010.00.000	F.do amm.to Altri costi pluriennali da ammortizzare (non sterilizzati)	€.	0	0	0	0				
1.10.10.50.080.012.00.000	F.do amm.to Altri costi pluriennali da ammortizzare (sterilizzati)	€.	0	0	0	0				
1.10.10.50.080.020.00.000	F.do amm.to Altre immobilizzazioni immateriali (non sterilizzate)	€.	0	0	0	0				
1.10.10.50.080.022.00.000	F.do amm.to Altre immobilizzazioni immateriali (sterilizzate)	€.	0	0	0	0				

			Valore netto al 31/12/2016	Valore netto al 31/12/2017	Variazione		
1.10.10.60.000.000.00.000	**A.I.6 F.do Svalutazione immobilizzazioni immateriali**	€.	0	0	0		0
1.10.10.60.010.000.00.000	**A.I.6.a) F.do Svalutazione Costi impianto e ampliamento**	€.	0	0	0	0	0 0 0 0

COD_COGE_NI	Descrizione		Valore netto al 31/12/2016	Valore netto al 31/12/2017	Variazione	Fondo svalutazione 31/12/2016	Ulteriori trasferimenti / aggiornamenti LR23/2015	Giroconti (+/-)	Utilizzo Fondo (storno fondo svalutazioni)	Svalutazioni dell'esercizio
1.10.10.60.010.010.00.000	F.do Svalutazione Costi impianto e ampliamento (Non sterilizzati)	€.	0	0	0	0				
1.10.10.60.010.012.00.000	F.do Svalutazione Costi impianto e ampliamento (sterilizzati)	€.	0	0	0	0				
1.10.10.60.020.000.00.000	**A.I.6.b) F.do Svalutazione Costi ricerca e sviluppo**	€.	0	0	0	0	0 0 0 0			

COD_COGE_NI	Descrizione		Valore netto al 31/12/2016	Valore netto al 31/12/2017	Variazione	Fondo svalutazione 31/12/2016	Ulteriori trasferimenti / aggiornamenti LR23/2015	Giroconti (+/-)	Utilizzo Fondo (storno fondo svalutazioni)	Svalutazioni dell'esercizio
1.10.10.60.020.010.00.000	F.do Svalutazione Costi ricerca e sviluppo (Non sterilizzati)	€.	0	0	0	0				
1.10.10.60.020.012.00.000	F.do Svalutazione Costi ricerca e sviluppo (sterilizzati)	€.	0	0	0	0				
1.10.10.60.030.000.00.000	**A.I.6.c) F.do Svalutazione Diritti brevetto e diritti utilizz. op.ingegno**	€.	0	0	0	0	0 0 0 0			

COD_COGE_NI	Descrizione		Valore netto al 31/12/2016	Valore netto al 31/12/2017	Variazione	Fondo svalutazione 31/12/2016	Ulteriori trasferimenti / aggiornamenti LR23/2015	Giroconti (+/-)	Utilizzo Fondo (storno fondo svalutazioni)	Svalutazioni dell'esercizio
1.10.10.60.030.010.00.000	F.do Svalutazione Diritti brevetto e util. Op. ingegno (Non sterilizzati)	€.	0	0	0	0				
1.10.10.60.030.012.00.000	F.do Svalutazione Diritti brevetto e util. Op. ingegno (Sterilizzati)	€.	0	0	0	0				
1.10.10.60.040.000.00.000	**A.I.6.d) F.do Svalutazione Altre immobil. Immateriali**	€.	0	0	0	0	0 0 0 0			

COD_COGE_NI	Descrizione		Valore netto al 31/12/2016	Valore netto al 31/12/2017	Variazione	Fondo svalutazione 31/12/2016	Ulteriori trasferimenti / aggiornamenti LR23/2015	Giroconti (+/-)	Utilizzo Fondo (storno fondo svalutazioni)	Svalutazioni dell'esercizio
1.10.10.60.040.010.00.000	F.do Svalutazione Altre immobilizz. immateriali (Non sterilizzati)	€.	0	0	0	0				
1.10.10.60.040.012.00.000	F.do Svalutazione Altre immobilizz. immateriali (Sterilizzati)	€.	0	0	0	0				

			Valore netto al 31/12/2016	Valore netto al 31/12/2017	Variazione			
1.10.20.00.000.000.00.000	**A.II. Immobilizzazioni materiali**	€.	4	3	(1)	0	0	Quadratura Giroconti imm. mat. in corso concluse

			Valore netto al 31/12/2016	Valore netto al 31/12/2017	Variazione											
1.10.20.10.000.000.00.000	**A.II.1 Terreni**	€.	0	0	0	0	0	0	0	0	0	0	0	0	0	0
1.10.20.10.010.000.00.000	**A.II.1.a) Terreni disponibili**	€.	0	0	0	0	0	0	0	0	0	0	0	0	0	0

COD_COGE_NI	Descrizione		Valore netto al 31/12/2016	Valore netto al 31/12/2017	Variazione	Costo storico al 31/12/2016	Rivalutazione es. preced.	Svalutazioni es. preced.	Ulteriori trasferimenti / aggiornamenti LR23/2015	Giroconti (+/-)	Rivalutazione monetaria dell'esercizio	Rivalutazione economica dell'esercizio	Svalutazione dell'esercizio	Acquisizioni dell'esercizio e costruzioni in economia	Manutenzioni incrementative	Incrementi da immobil. In corso terminate	Cessioni d'esercizio (valore contabile netto)
1.10.20.10.010.010.00.000	Terreni disponibili (Non sterilizzati)	€.	0	0	0	0											
1.10.20.10.010.012.00.000	Terreni disponibili (Sterilizzati)	€.	0	0	0	0											
1.10.20.10.010.020.00.000	Terreni edificabili disponibili (Non sterilizzati)	€.	0	0	0	0											
1.10.20.10.010.022.00.000	Terreni edificabili disponibili (Sterilizzati)	€.	0	0	0	0											
1.10.20.10.010.030.00.000	Altri terreni disponibili (Non sterilizzati)	€.	0	0	0	0											
1.10.20.10.010.032.00.000	Altri terreni disponibili (Sterilizzati)	€.	0	0	0	0											

			Valore netto al 31/12/2016	Valore netto al 31/12/2017	Variazione											
1.10.20.10.020.000.00.000	**A.II.1.b) Terreni indisponibili**	€.	0	0	0	0	0	0	0	0	0	0	0	0	0	0

COD_COGE_NI	Descrizione		Valore netto al 31/12/2016	Valore netto al 31/12/2017	Variazione	Costo storico al 31/12/2016	Rivalutazione es. preced.	Svalutazioni es. preced.	Ulteriori trasferimenti / aggiornamenti LR23/2015	Giroconti (+/-)	Rivalutazione monetaria dell'esercizio	Rivalutazione economica dell'esercizio	Svalutazione dell'esercizio	Acquisizioni dell'esercizio e costruzioni in economia	Manutenzioni incrementative	Incrementi da immobil. In corso terminate	Cessioni d'esercizio (valore contabile netto)
1.10.20.10.020.010.00.000	Terreni indisponibili (Non sterilizzati)	€.	0	0	0	0											
1.10.20.10.020.012.00.000	Terreni indisponibili (Sterilizzati)	€.	0	0	0	0											
1.10.20.10.020.020.00.000	Terreni edificabili indisponibili (Non sterilizzati)	€.	0	0	0	0											
1.10.20.10.020.022.00.000	Terreni edificabili indisponibili (Sterilizzati)	€.	0	0	0	0											
1.10.20.10.020.030.00.000	Altri terreni indisponibili (Non sterilizzati)	€.	0	0	0	0											
1.10.20.10.020.032.00.000	Altri terreni indisponibili (Sterilizzati)	€.	0	0	0	0											

			Valore netto al 31/12/2016	Valore netto al 31/12/2017	Variazione	
1.10.20.20.000.000.00.000	**A.II.2 Fabbricati**	€.	0	0	0	0
1.10.20.20.010.000.00.000	**A.II.2.a) Fabbricati non strumentali (disponibili)**	€.	0	0	0	0
1.10.20.20.010.010.00.000	**A.II.2.a.1) Fabbricati non strumentali (disponibili)**	€.	0	0	0	0 0 0 0 0 0 0 0 0 0 0

COD_COGE_NI	Descrizione		Valore netto al 31/12/2016	Valore netto al 31/12/2017	Variazione	Costo storico al 31/12/2016	Rivalutazione es. preced.	Svalutazioni es. preced.	Ulteriori trasferimenti / aggiornamenti LR23/2015	Giroconti (+/-)	Rivalutazione monetaria dell'esercizio	Rivalutazione economica dell'esercizio	Svalutazione dell'esercizio	Acquisizioni dell'esercizio e costruzioni in economia	Manutenzioni incrementative	Incrementi da immobil. In corso terminate	Cessioni d'esercizio (valore contabile netto)
1.10.20.20.010.010.10.000	Fabbricati disponibili (da reddito) - (Non sterilizzati)	€.	0	0	0	0											
1.10.20.20.010.010.12.000	Fabbricati disponibili (da reddito) - (Sterilizzati)	€.	0	0	0	0											
1.10.20.20.010.010.20.000	Costruzioni leggere (da reddito) - (Non sterilizzati)	€.	0	0	0	0											
1.10.20.20.010.010.22.000	Costruzioni leggere (da reddito) - (Sterilizzati)	€.	0	0	0	0											

ASCOM BRESCIA

1.10.20.20.010.020.00.000	**A.II.2.a.2) Fondo ammortamento Fabbricati (disponibili)**	€.	0	0	0	0			0	0	0	0				

COD_COGE_NI	Descrizione		Valore netto al 31/12/2016	Valore netto al 31/12/2017	Variazione	Fondo ammortamento 31/12/2016	Ulteriori trasferimenti / aggiornamenti LR23/2015	Giroconti (+/-)	Cessioni d'esercizio (storno fondo beni dismessi)	Ammortamenti dell'esercizio
1.10.20.20.010.020.10.000	F.do amm. Fabbricati disponibili (da reddito) - (Non sterilizzati)	€.	0	0	0	0				
1.10.20.20.010.020.12.000	F.do amm. Fabbricati disponibili (da reddito) - (Sterilizzati)	€.	0	0	0	0				
1.10.20.20.010.020.20.000	F.do amm. Costruzioni leggere (da reddito) - (Non sterilizzati)	€.	0	0	0	0				
1.10.20.20.010.020.22.000	F.do amm. Costruzioni leggere (da reddito) - (Sterilizzati)	€.	0	0	0	0				

1.10.20.20.020.000.00.000	**A.II.2.b) Fabbricati (indisponibili)**	€.	0	0	0				0							
1.10.20.20.020.010.00.000	**A.II.2.b.1) Fabbricati (indisponibili)**	€.	0	0	0	0	0	0	0	0	0	0	0	0	0	0

COD_COGE_NI	Descrizione		Valore netto al 31/12/2016	Valore netto al 31/12/2017	Variazione	Costo storico al 31/12/2016	Rivalutazione es. preced.	Svalutazioni es. preced.	Ulteriori trasferimenti / aggiornamenti LR23/2015	Giroconti (+/-)	Rivalutazione monetaria dell'esercizio	Rivalutazione economica dell'esercizio	Svalutazione dell'esercizio	Acquisizioni dell'esercizio e costruzioni in economia	Manutenzioni incrementative	Incrementi da immobil. In corso terminate	Cessioni d'esercizio (valore contabile netto)
1.10.20.20.020.010.10.000	Fabbricati indisponibili (attività istituzionale) - (Non sterilizzati)	€.	0	0	0	0											
1.10.20.20.020.010.12.000	Fabbricati indisponibili (attività istituzionale) - (Sterilizzati)	€.	0	0	0	0											
1.10.20.20.020.010.20.000	Costruzioni leggere (attività istituzionale) - (Non sterilizzati)	€.	0	0	0	0											
1.10.20.20.020.010.22.000	Costruzioni leggere (attività istituzionale) - (Sterilizzati)	€.	0	0	0	0											

1.10.20.20.020.020.00.000	**A.II.2.b.2) Fondo ammortamento Fabbricati (indisponibili)**	€.	0	0	0	0	0	0	0	0

COD_COGE_NI	Descrizione		Valore netto al 31/12/2016	Valore netto al 31/12/2017	Variazione	Fondo ammortamento 31/12/2016	Ulteriori trasferimenti / aggiornamenti LR23/2015	Giroconti (+/-)	Cessioni d'esercizio (storno fondo beni dismessi)	Ammortamenti dell'esercizio
1.10.20.20.020.020.10.000	F.do amm. Fabbricati indisponibili (attività istituzionale) - (Non sterilizzati)	€.	0	0	0	0				
1.10.20.20.020.020.12.000	F.do amm. Fabbricati indisponibili (attività istituzionale) - (Sterilizzati)	€.	0	0	0	0				
1.10.20.20.020.020.20.000	F.do amm. Costruzioni leggere (attività istituzionale) - (Non sterilizzati)	€.	0	0	0	0				
1.10.20.20.020.020.22.000	F.do amm. Costruzioni leggere (attività istituzionale) - (Sterilizzati)	€.	0	0	0	0				

			Valore netto al 31/12/2016	Valore netto al 31/12/2017	Variazione		
1.10.20.30.000.000.00.000	**A.II.3 Impianti e macchinari.**	€.	0	0	0	0	
1.10.20.30.010.000.00.000	**A.II.3.a) Impianti e macchinari.**	€.	0	0	0	0	0

COD_COGE_NI	Descrizione		Valore netto al 31/12/2016	Valore netto al 31/12/2017	Variazione	Costo storico al 31/12/2016	Rivalutazione es. preced.	Svalutazioni es. preced.	Ulteriori trasferimenti / aggiornamenti LR23/2015	Giroconti (+/-)	Rivalutazione monetaria dell'esercizio	Rivalutazione economica dell'esercizio	Svalutazione dell'esercizio	Acquisizioni dell'esercizio e costruzioni in economia	Manutenzioni incrementative	Incrementi da immobil. In corso terminate	Cessioni d'esercizio (valore contabile netto)
1.10.20.30.010.010.00.000	Impianti sanitari (Non sterilizzati)	€.	0	0	0	0											
1.10.20.30.010.012.00.000	Impianti sanitari (Sterilizzati)	€.	0	0	0	0											
1.10.20.30.010.020.00.000	Impianti elettrici ed idraulici (Non sterilizzati)	€.	0	0	0	0											
1.10.20.30.010.022.00.000	Impianti elettrici ed idraulici (Sterilizzati)	€.	0	0	0	0											
1.10.20.30.010.030.00.000	Impianti telefonici (Non sterilizzati)	€.	0	0	0	0											
1.10.20.30.010.032.00.000	Impianti telefonici (Sterilizzati)	€.	0	0	0	0											
1.10.20.30.010.040.00.000	Impianti di allarme e sicurezza (Non sterilizzati)	€.	0	0	0	0											
1.10.20.30.010.042.00.000	Impianti di allarme e sicurezza (Sterilizzati)	€.	0	0	0	0											
1.10.20.30.010.050.00.000	Altri impianti e macchinari specifici (Non sterilizzati)	€.	0	0	0	0											
1.10.20.30.010.052.00.000	Altri impianti e macchinari specifici (Sterilizzati)	€.	0	0	0	0											
1.10.20.30.010.060.00.000	Altri impiantie macchinari generici (Non sterilizzati)	€.	0	0	0	0											
1.10.20.30.010.062.00.000	Altri impiantie macchinari generici (Sterilizzati)	€.	0	0	0	0											
1.10.20.30.010.070.00.000	Altri impianti (Non sterilizzati)	€.	0	0	0	0											
1.10.20.30.010.072.00.000	Altri impianti (Sterilizzati)	€.	0	0	0	0											

1.10.20.30.020.000.00.000	**A.II.3.b) Fondo ammortamento Impianti e macchinari.**	€.	0	0	0	0	0	0	0	0

COD_COGE_NI	Descrizione		Valore netto al 31/12/2016	Valore netto al 31/12/2017	Variazione	Fondo ammortamento 31/12/2016	Ulteriori trasferimenti / aggiornamenti LR23/2015	Giroconti (+/-)	Cessioni d'esercizio (storno fondo beni dismessi)	Ammortamenti dell'esercizio
1.10.20.30.020.010.00.000	F.do amm. Impianti sanitari (Non sterilizzati)	€.	0	0	0	0				
1.10.20.30.020.012.00.000	F.do amm. Impianti sanitari (Sterilizzati)	€.	0	0	0	0				
1.10.20.30.020.020.00.000	F.do amm. Impianti elettrici ed idraulici (Non sterilizzati)	€.	0	0	0	0				
1.10.20.30.020.022.00.000	F.do amm. Impianti elettrici ed idraulici (Sterilizzati)	€.	0	0	0	0				
1.10.20.30.020.030.00.000	F.do amm. Impianti telefonici (Non sterilizzati)	€.	0	0	0	0				
1.10.20.30.020.032.00.000	F.do amm. Impianti telefonici (Sterilizzati)	€.	0	0	0	0				
1.10.20.30.020.040.00.000	F.do amm. Impianti di allarme e sicurezza (Non sterilizzati)	€.	0	0	0	0				
1.10.20.30.020.042.00.000	F.do amm. Impianti di allarme e sicurezza (Sterilizzati)	€.	0	0	0	0				
1.10.20.30.020.050.00.000	F.do amm. Altri impianti e macchinari specifici (Non sterilizzati)	€.	0	0	0	0				
1.10.20.30.020.052.00.000	F.do amm. Altri impianti e macchinari specifici (Sterilizzati)	€.	0	0	0	0				
1.10.20.30.020.060.00.000	F.do amm. Altri impiantie macchinari generici (Non sterilizzati)	€.	0	0	0	0				
1.10.20.30.020.062.00.000	F.do amm. Altri impiantie macchinari generici (Sterilizzati)	€.	0	0	0	0				
1.10.20.30.020.070.00.000	F.do amm. Altri impianti (Non stellizzati)	€.	0	0	0	0				
1.10.20.30.020.072.00.000	F.do amm. Altri impianti (Stellizzati)	€.	0	0	0	0				

			Valore netto al 31/12/2016	Valore netto al 31/12/2017	Variazione		
1.10.20.40.000.000.00.000	**A.II.4 Attrezzature sanitarie e scientifiche**	€.	0	0	0	0	
1.10.20.40.010.000.00.000	**A.II.4.a) Attrezzature sanitarie e scientifiche**	€.	0	0	0	0	0

COD_COGE_NI	Descrizione		Valore netto al 31/12/2016	Valore netto al 31/12/2017	Variazione	Costo storico al 31/12/2016	Rivalutazione es. preced.	Svalutazioni es. preced.	Ulteriori trasferimenti / aggiornamenti LR23/2015	Giroconti (+/-)	Rivalutazione monetaria dell'esercizio	Rivalutazione economica dell'esercizio	Svalutazione dell'esercizio	Acquisizioni dell'esercizio e costruzioni in economia	Manutenzioni incrementative	Incrementi da immobil. In corso terminate	Cessioni d'esercizio (valore contabile netto)
1.10.20.40.010.010.00.000	Attrezzature sanitarie (Non sterilizzate)	€.	0	0	0	0											
1.10.20.40.010.012.00.000	Attrezzature sanitarie (Sterilizzate)	€.	0	0	0	0											
1.10.20.40.010.020.00.000	Beni per assistenza protesica (Non sterilizzate)	€.	0	0	0	0											
1.10.20.40.010.022.00.000	Beni per assistenza protesica (Sterilizzate)	€.	0	0	0	0											
1.10.20.40.010.080.00.000	Altre attrezzature sanitarie (Non sterilizzate)	€.	0	0	0	0											
1.10.20.40.010.082.00.000	Altre attrezzature sanitarie (Sterilizzate)	€.	0	0	0	0											

COPIA TRATTA DA GURITEL

10.40.020.000.00.000	**A.II.4.b) Fondo ammortamento Attrezzature sanitarie e scientifiche**	€.	0	0	0	0			0	0	0	0

COD_COGE_NI	Descrizione		Valore netto al 31/12/2016	Valore netto al 31/12/2017	Variazione	Fondo ammortamento 31/12/2016	Ulteriori trasferimenti / aggiornamenti LR23/2015	Giroconti (+/-)	Cessioni d'esercizio (storno fondo beni dismessi)	Ammortamenti dell'esercizio
1.10.20.40.020.010.00.000	F.do amm. Attrezzature sanitarie (Non sterilizzate)	€.	0	0	0	0				
1.10.20.40.020.012.00.000	F.do amm. Attrezzature sanitarie (Sterilizzate)	€.	0	0	0	0				
1.10.20.40.020.020.00.000	F.do amm. Beni per assistenza protesica (Non sterilizzate)	€.	0	0	0	0				
1.10.20.40.020.022.00.000	F.do amm. Beni per assistenza protesica (Sterilizzate)	€.	0	0	0	0				
1.10.20.40.020.080.00.000	F.do amm. Altre attrezzature sanitarie (Non sterilizzate)	€.	0	0	0	0				
1.10.20.40.020.082.00.000	F.do amm. Altre attrezzature sanitarie (Sterilizzate)	€.	0	0	0	0				

			Valore netto al 31/12/2016	Valore netto al 31/12/2017	Variazione		
1.10.20.50.000.000.00.000	**A.II.5 Mobili ed arredi**	€.	0	0	0		0

1.10.20.50.010.000.00.000	**A.II.5.a) Mobili ed arredi**	€.	9	9	0	9	0	0	0	0	0	0	0	0	0	0	0

COD_COGE_NI	Descrizione		Valore netto al 31/12/2016	Valore netto al 31/12/2017	Variazione	Costo storico al 31/12/2016	Rivalutazione es. preced.	Svalutazioni es. preced.	Ulteriori trasferimenti / aggiornamenti LR23/2015	Giroconti (+/-)	Rivalutazione monetaria dell'esercizio	Rivalutazione economica dell'esercizio	Svalutazione dell'esercizio	Acquisizioni dell'esercizio e costruzioni in economia	Manutenzioni incrementative	Incrementi da immobil. In corso terminate	Cessioni d'esercizio (valore contabile netto)
1.10.20.50.010.010.00.000	Mobili , arredi e attrezzature ufficio (Non sterilizzati)	€.	0	0	0	0											
1.10.20.50.010.012.00.000	Mobili , arredi e attrezzature ufficio (Sterilizzati)	€.	0	0	0	0											
1.10.20.50.010.020.00.000	Scaffalature (Non sterilizzati)	€.	0	0	0	0											
1.10.20.50.010.022.00.000	Scaffalature (Sterilizzati)	€.	0	0	0	0											
1.10.20.50.010.030.00.000	Mobili ed arredi diversi (Non sterilizzati)	€.	0	0	0	0											
1.10.20.50.010.032.00.000	Mobili ed arredi diversi (Sterilizzati)	€.	9	9	0	9											
1.10.20.50.010.050.00.000	Altri mobili e arredi (Non sterilizzati)	€.	0	0	0	0											
1.10.20.50.010.052.00.000	Altri mobili e arredi (Sterilizzati)	€.	0	0	0	0											

1.10.20.50.020.000.00.000	**A.II.5.b) Fondo ammortamento Mobili ed arredi**	€.	9	9	0	9	0	0	0	0

COD_COGE_NI	Descrizione		Valore netto al 31/12/2016	Valore netto al 31/12/2017	Variazione	Fondo ammortamento 31/12/2016	Ulteriori trasferimenti / aggiornamenti LR23/2015	Giroconti (+/-)	Cessioni d'esercizio (storno fondo beni dismessi)	Ammortamenti dell'esercizio
1.10.20.50.020.010.00.000	F.do amm. Mobili , arredi e attrezzature ufficio (Non sterilizzati)	€.	0	0	0	0				
1.10.20.50.020.012.00.000	F.do amm. Mobili , arredi e attrezzature ufficio (Sterilizzati)	€.	0	0	0	0				
1.10.20.50.020.020.00.000	F.do amm. Scaffalature (Non sterilizzati)	€.	0	0	0	0				
1.10.20.50.020.022.00.000	F.do amm. Scaffalature (Sterilizzati)	€.	0	0	0	0				
1.10.20.50.020.030.00.000	F.do amm. Mobili ed arredi diversi (Non sterilizzati)	€.	0	0	0	0				
1.10.20.50.020.032.00.000	F.do amm. Mobili ed arredi diversi (Sterilizzati)	€.	9	9	0	9				
1.10.20.50.020.050.00.000	F.do amm. Altri mobili e arredi (Non sterilizzati)	€.	0	0	0	0				
1.10.20.50.020.052.00.000	F.do amm. Altri mobili e arredi (Sterilizzati)	€.	0	0	0	0				

			Valore netto al 31/12/2016	Valore netto al 31/12/2017	Variazione		
1.10.20.60.000.000.00.000	**A.II.6 Automezzi**	€.	0	0	0		0

1.10.20.60.010.000.00.000	**A.II.6.a) Automezzi**	€.	0	0	0	0	0	0	0	0	0	0	0	0	0	0	0

COD_COGE_NI	Descrizione		Valore netto al 31/12/2016	Valore netto al 31/12/2017	Variazione	Costo storico al 31/12/2016	Rivalutazione es. preced.	Svalutazioni es. preced.	Ulteriori trasferimenti / aggiornamenti LR23/2015	Giroconti (+/-)	Rivalutazione monetaria dell'esercizio	Rivalutazione economica dell'esercizio	Svalutazione dell'esercizio	Acquisizioni dell'esercizio e costruzioni in economia	Manutenzioni incrementative	Incrementi da immobil. In corso terminate	Cessioni d'esercizio (valore contabile netto)
1.10.20.60.010.010.00.000	Automezzi (Non sterilizzati)	€.	0	0	0	0											
1.10.20.60.010.012.00.000	Automezzi (Sterilizzati)	€.	0	0	0	0											
1.10.20.60.010.020.00.000	Ambulanze utilizzate per il 118 (Non sterilizzati)	€.	0	0	0	0											
1.10.20.60.010.022.00.000	Ambulanze utilizzate per il 118 (Sterilizzati)	€.	0	0	0	0											
1.10.20.60.010.030.00.000	Altre ambulanze (Non sterilizzati)	€.	0	0	0	0											
1.10.20.60.010.032.00.000	Altre ambulanze (Sterilizzati)	€.	0	0	0	0											
1.10.20.60.010.040.00.000	Altri mezzi di trasporto* (Non sterilizzati)	€.	0	0	0	0											
1.10.20.60.010.042.00.000	Altri mezzi di trasporto* (Sterilizzati)	€.	0	0	0	0											
1.10.20.60.010.050.00.000	Altri automezzi (Non sterilizzati)	€.	0	0	0	0											
1.10.20.60.010.052.00.000	Altri automezzi (Sterilizzati)	€.	0	0	0	0											

* Sono da comprendere in questa voce anche le autovetture di servizio ed i motoveicoli.

1.10.20.60.020.000.00.000	**A.II.6.b) Fondo ammortamento Automezzi**	€.	0	0	0	0	0	0	0	0

COD_COGE_NI	Descrizione		Valore netto al 31/12/2016	Valore netto al 31/12/2017	Variazione	Fondo ammortamento 31/12/2016	Ulteriori trasferimenti / aggiornamenti LR23/2015	Giroconti (+/-)	Cessioni d'esercizio (storno fondo beni dismessi)	Ammortamenti dell'esercizio
1.10.20.60.020.010.00.000	F.do amm. Automezzi (Non sterilizzati)	€.	0	0	0	0				
1.10.20.60.020.012.00.000	F.do amm. Automezzi (Sterilizzati)	€.	0	0	0	0				
1.10.20.60.020.020.00.000	F.do amm. Ambulanze utilizzate per il 118 (Non sterilizzati)	€.	0	0	0	0				
1.10.20.60.020.022.00.000	F.do amm. Ambulanze utilizzate per il 118 (Sterilizzati)	€.	0	0	0	0				
1.10.20.60.020.030.00.000	F.do amm. Altre ambulanze (Non sterilizzati)	€.	0	0	0	0				
1.10.20.60.020.032.00.000	F.do amm. Altre ambulanze (Sterilizzati)	€.	0	0	0	0				
1.10.20.60.020.040.00.000	F.do amm. Altri mezzi di trasporto* (Non sterilizzati)	€.	0	0	0	0				
1.10.20.60.020.042.00.000	F.do amm. Altri mezzi di trasporto* (Sterilizzati)	€.	0	0	0	0				
1.10.20.60.020.050.00.000	F.do amm. Altri automezzi (Non sterilizzati)	€.	0	0	0	0				
1.10.20.60.020.052.00.000	F.do amm. Altri automezzi (Sterilizzati)	€.	0	0	0	0				

D.S.G. E.B.A.

			Valore netto al 31/12/2016	Valore netto al 31/12/2017	Variazione
1.10.20.70.000.000.00.000	**A.II.7 Oggetti d'arte**	€.	0	0	0
1.10.20.70.010.000.00.000	**A.II.7.a) Oggetti d'arte**	€.	0	0	0

COD_COGE_NI	Descrizione		Valore netto al 31/12/2016	Valore netto al 31/12/2017	Variazione
1.10.20.70.010.010.00.000	Oggetti d'arte	€.	0	0	0

Costo storico al 31/12/2016	Rivalutazione es. preced.	Svalutazioni es. preced.
0	0	0
0		

Ulteriori trasferimenti / aggiornamenti LR23/2015	Giroconti (+/-)	Rivalutazione monetaria dell'esercizio	Rivalutazione economica dell'esercizio	Svalutazione dell'esercizio	Acquisizioni dell'esercizio e costruzioni in economia	Manutenzioni incrementative	Incrementi da immobil. In corso terminate	Cessioni d'esercizio (valore contabile netto)
0	0	0	0	0	0	0	0	0

			Valore netto al 31/12/2016	Valore netto al 31/12/2017	Variazione
1.10.20.80.000.000.00.000	**A.II.8 Altre immobilizzazioni materiali**	€.	4	3	(1)
1.10.20.80.010.000.00.000	**A.II.8.a) Altre immobilizzazioni materiali**	€.	36	36	0

COD_COGE_NI	Descrizione		Valore netto al 31/12/2016	Valore netto al 31/12/2017	Variazione
1.10.20.80.010.010.00.000	Elaboratoi e personal computer e altre attrezzature EDP (Non sterilizzate)	€.	0	0	0
1.10.20.80.010.012.00.000	Elaboratoi e personal computer e altre attrezzature EDP (Sterilizzati)	€.	33	33	0
1.10.20.80.010.020.00.000	Macchine ufficio ordinarie (Non sterilizzati)	€.	0	0	0
1.10.20.80.010.022.00.000	Macchine ufficio ordinarie (Sterilizzati)	€.	0	0	0
1.10.20.80.010.030.00.000	Macchine ufficio elettriche ed elettroniche (Non sterilizzati)	€.	0	0	0
1.10.20.80.010.032.00.000	Macchine ufficio elettriche ed elettroniche (Sterilizzati)	€.	0	0	0
1.10.20.80.010.040.00.000	Altri beni materiali da ammortizzare gestione caratteristica (Non sterilizzati)	€.	0	0	0
1.10.20.80.010.042.00.000	Altri beni materiali da ammortizzare gestione caratteristica (Sterilizzati)	€.	0	0	0
1.10.20.80.010.050.00.000	Altri beni materiali da ammortizzare gestione non caratteristica (Non sterilizzati)	€.	0	0	0
1.10.20.80.010.052.00.000	Altri beni materiali da ammortizzare gestione non caratteristica (Sterilizzati)	€.	0	0	0
1.10.20.80.010.060.00.000	Altri beni (Non sterilizzati)	€.	0	0	0
1.10.20.80.010.062.00.000	Altri beni (Sterilizzati)	€.	3	3	0

Sono da comprendere in questa voce anche le attrezzature generiche.

Costo storico al 31/12/2016	Rivalutazione es. preced.	Svalutazioni es. preced.
36	0	0
0		
33		
0		
0		
0		
0		
0		
0		
0		
0		
0		
0		
3		

Ulteriori trasferimenti / aggiornamenti LR23/2015	Giroconti (+/-)	Rivalutazione monetaria dell'esercizio	Rivalutazione economica dell'esercizio	Svalutazione dell'esercizio	Acquisizioni dell'esercizio e costruzioni in economia	Manutenzioni incrementative	Incrementi da immobil. In corso terminate	Cessioni d'esercizio (valore contabile netto)
0	0	0	0	0	0	0	0	0

1.10.20.80.020.000.00.000	**A.II.8.b) Fondo ammortamento Altre immobilizz. Materiali**	€.	32	33	1

COD_COGE_NI	Descrizione		Valore netto al 31/12/2016	Valore netto al 31/12/2017	Variazione
1.10.20.80.020.010.00.000	F.do amm. Elaboratori e personal computer e altre attrezzature EDP (Non sterilizzati)	€.	0	0	0
1.10.20.80.020.012.00.000	F.do amm. Elaboratori e personal computer e altre attrezzature EDP (Sterilizzati)	€.	29	30	1
1.10.20.80.020.020.00.000	F.do amm. Macchine ufficio ordinarie (Non sterilizzati)	€.	0	0	0
1.10.20.80.020.022.00.000	F.do amm. Macchine ufficio ordinarie (Sterilizzati)	€.	0	0	0
1.10.20.80.020.030.00.000	F.do amm. Macchine ufficio elettriche ed elettroniche (Non sterilizzati)	€.	0	0	0
1.10.20.80.020.032.00.000	F.do amm. Macchine ufficio elettriche ed elettroniche (Sterilizzati)	€.	0	0	0
1.10.20.80.020.040.00.000	F.do amm. Altri beni materiali da ammortizzare gestione caratteristica (Non sterilizzati)	€.	0	0	0
1.10.20.80.020.042.00.000	F.do amm. Altri beni materiali da ammortizzare gestione caratteristica (Sterilizzati)	€.	0	0	0
1.10.20.80.020.050.00.000	F.do amm. Altri beni materiali da ammortizzare gestione non caratteristica (Non sterilizzati)	€.	0	0	0
1.10.20.80.020.052.00.000	F.do amm. Altri beni materiali da ammortizzare gestione non caratteristica (Sterilizzati)	€.	0	0	0
1.10.20.80.020.060.00.000	F.do amm. Altri beni (Non sterilizzati)	€.	0	0	0
1.10.20.80.020.062.00.000	F.do amm. Altri beni (Sterilizzati)	€.	3	3	0

Sono da comprendere in questa voce anche le attrezzature generiche.

Fondo ammortamento 31/12/2016
32
0
29
0
0
0
0
0
0
0
0
0
0
3

Ulteriori trasferimenti / aggiornamenti LR23/2015	Giroconti (+/-)	Cessioni d'esercizio (storno fondo beni dismessi)	Ammortamenti dell'esercizio
0	0	0	1
			1

			Valore netto al 31/12/2016	Valore netto al 31/12/2017	Variazione
1.10.20.90.000.000.00.000	**A.II.9 Immobilizzazioni in corso ed acconti**	€.	0	0	0

COD_COGE_NI	Descrizione		Valore netto al 31/12/2016	Valore netto al 31/12/2017	Variazione
1.10.20.90.010.000.00.000	Immobilizzazioni materiali in corso di esecuzione	€.	0	0	0
1.10.20.90.020.000.00.000	Fornitori conto anticipi per acquisto immobilizzazioni materiali	€.	0	0	0
1.10.20.90.030.000.00.000	Altre immobilizzazioni in corso	€.	0	0	0

(*) Il valore definitivo del cespite completato è pari al totale delle capitalizzazioni effettuate ed ha contropartita (in Dare) nella rispettiva voce di bilancio in cui va indicato il cespite finito.

Costo storico al 31/12/2016	Rivalutazione monetaria es. preced.	Svalutazioni es. preced.
0	0	0
0		
0		
0		

Ulteriori trasferimenti / aggiornamenti LR23/2015	Giroconti (+/-)	Rivalutazione monetaria dell'esercizio	Rivalutazione economica dell'esercizio	Svalutazione dell'esercizio	Capitalizzazioni dell'esercizio	Manutenzioni incrementative	Interessi capitalizzati dell'esercizio	Valore definitivo (*) cespite completato
0	0	0	0	0	0	0	0	0

			Valore netto al 31/12/2016	Valore netto al 31/12/2017	Variazione
1.10.20.98.000.000.00.000	**A.II.10 F.do Svalutazione immobilizzazioni materiali**	€.	0	0	0
1.10.20.98.010.000.00.000	**A.II.10.a) F.do Svalutazione Terreni**	€.	0	0	0

COD_COGE_NI	Descrizione		Valore netto al 31/12/2016	Valore netto al 31/12/2017	Variazione
1.10.20.98.010.010.00.000	F.do Svalutazione Terreni Disponibili (Non sterilizzati)	€.	0	0	0
1.10.20.98.010.012.00.000	F.do Svalutazione Terreni Disponibili (sterilizzati)	€.	0	0	0
1.10.20.98.010.020.00.000	F.do Svalutazione Terreni Indisponibili (Non sterilizzati)	€.	0	0	0
1.10.20.98.010.022.00.000	F.do Svalutazione Terreni Indisponibili (sterilizzati)	€.	0	0	0

Fondo svalutazione 31/12/2016
0
0
0
0
0

Ulteriori trasferimenti / aggiornamenti LR23/2015	Giroconti (+/-)	Utilizzo Fondo (storno fondo svalutazioni)	Svalutazioni dell'esercizio
0	0	0	0

1.10.20.98.020.000.00.000	**A.II.10.b) F.do Svalutazione Fabbricati**	€.	0	0	0

COD_COGE_NI	Descrizione		Valore netto al 31/12/2016	Valore netto al 31/12/2017	Variazione
1.10.20.98.020.010.00.000	F.do Svalutazione Fabbricati Disponibili (Non sterilizzati)	€.	0	0	0
1.10.20.98.020.012.00.000	F.do Svalutazione Fabbricati Disponibili (Sterilizzati)	€.	0	0	0
1.10.20.98.020.020.00.000	F.do Svalutazione Fabbricati Indisponibili (Non sterilizzati)	€.	0	0	0
1.10.20.98.020.022.00.000	F.do Svalutazione Fabbricati Indisponibili (sterilizzati)	€.	0	0	0

Fondo svalutazione 31/12/2016
0
0
0
0
0

Ulteriori trasferimenti / aggiornamenti LR23/2015	Giroconti (+/-)	Utilizzo Fondo (storno fondo svalutazioni)	Svalutazioni dell'esercizio
0	0	0	0

1.10.20.98.030.000.00.000	**A.II.10.c) F.do Svalutazione Impianti e macchinari**	€.	0	0	0

COD_COGE_NI	Descrizione		Valore netto al 31/12/2016	Valore netto al 31/12/2017	Variazione
1.10.20.98.030.010.00.000	F.do Svalutazione Impianti e macchinari (Non sterilizzati)	€.	0	0	0
1.10.20.98.030.012.00.000	F.do Svalutazione Impianti e macchinari (sterilizzati)	€.	0	0	0

Fondo svalutazione 31/12/2016
0
0
0
0
0

Ulteriori trasferimenti / aggiornamenti LR23/2015	Giroconti (+/-)	Utilizzo Fondo (storno fondo svalutazioni)	Svalutazioni dell'esercizio
0	0	0	0

I.S.C.B.A.

1.10.20.98.040.000.00.000	**A.II.10.d) F.do Svalutazione Attrezzature sanitarie e scientifiche**	€.	0	0	0	0	0	0	0	0

COD_COGE_NI	Descrizione		Valore netto al 31/12/2016	Valore netto al 31/12/2017	Variazione	Fondo svalutazione 31/12/2016	Ulteriori trasferimenti / aggiornamenti LR23/2015	Giroconti (+/-)	Utilizzo Fondo (storno fondo svalutazioni)	Svalutazioni dell'esercizio
1.10.20.98.040.010.00.000	F.do Svalutazione Attrezz. Sanitarie e scientifiche (Non sterilizzati)	€.	0	0	0	0				
1.10.20.98.040.012.00.000	F.do Svalutazione Attrezz. Sanitarie e scientifiche (Sterilizzati)	€.	0	0	0	0				
1.10.20.98.040.020.00.000	F.do Svalutazione Beni per assistenza protesica (Non sterilizzati)	€.	0	0	0	0				
1.10.20.98.040.022.00.000	F.do Svalutazione Beni per assistenza protesica (Sterilizzati)	€.	0	0	0	0				

1.10.20.98.050.000.00.000	**A.II.10.e) F.do Svalutazione Mobili e arredi**	€.	0	0	0	0	0	0	0	0

COD_COGE_NI	Descrizione		Valore netto al 31/12/2016	Valore netto al 31/12/2017	Variazione	Fondo svalutazione 31/12/2016	Ulteriori trasferimenti / aggiornamenti LR23/2015	Giroconti (+/-)	Utilizzo Fondo (storno fondo svalutazioni)	Svalutazioni dell'esercizio
1.10.20.98.050.010.00.000	F.do Svalutazione Mobili e arredi (Non sterilizzati)	€.	0	0	0	0				
1.10.20.98.050.012.00.000	F.do Svalutazione Mobili e arredi (sterilizzati)	€.	0	0	0	0				

1.10.20.98.060.000.00.000	**A.II.10.f) F.do Svalutazione Automezzi**	€.	0	0	0	0	0	0	0	0

COD_COGE_NI	Descrizione		Valore netto al 31/12/2016	Valore netto al 31/12/2017	Variazione	Fondo svalutazione 31/12/2016	Ulteriori trasferimenti / aggiornamenti LR23/2015	Giroconti (+/-)	Utilizzo Fondo (storno fondo svalutazioni)	Svalutazioni dell'esercizio
1.10.20.98.060.010.00.000	F.do Svalutazione Automezzi (Non sterilizzati)	€.	0	0	0	0				
1.10.20.98.060.012.00.000	F.do Svalutazione Automezzi (sterilizzati)	€.	0	0	0	0				

1.10.20.98.070.000.00.000	**A.II.10.g) F.do Svalutazione Oggetti d'arte**	€.	0	0	0	0	0	0	0	0

COD_COGE_NI	Descrizione		Valore netto al 31/12/2016	Valore netto al 31/12/2017	Variazione	Fondo svalutazione 31/12/2016	Ulteriori trasferimenti / aggiornamenti LR23/2015	Giroconti (+/-)	Utilizzo Fondo (storno fondo svalutazioni)	Svalutazioni dell'esercizio
1.10.20.98.070.010.00.000	F.do Svalutazione Oggetti d'arte	€.	0	0	0	0				

1.10.20.98.080.000.00.000	**A.II.10.h) F.do Svalutazione Altre immobil. Materiali**	€.	0	0	0	0	0	0	0	0

COD_COGE_NI	Descrizione		Valore netto al 31/12/2016	Valore netto al 31/12/2017	Variazione	Fondo svalutazione 31/12/2016	Ulteriori trasferimenti / aggiornamenti LR23/2015	Giroconti (+/-)	Utilizzo Fondo (storno fondo svalutazioni)	Svalutazioni dell'esercizio
1.10.20.98.080.010.00.000	F.do Svalutazione Altre immobil. materiali (Non sterilizzati)	€.	0	0	0	0				
1.10.20.98.080.012.00.000	F.do Svalutazione Altre immobil. materiali (sterilizzati)	€.	0	0	0	0				

			Valore netto al 31/12/2016	Valore netto al 31/12/2017	Variazione
1.10.30.00.000.000.00.000	**A.III. Immobilizzazioni finanziarie.**	€.	0	0	0

1.10.30.10.000.000.00.000	**A.III.1 Crediti Finanziari**	€.	0	0	0	0	0	0	0	0	0	0	0	0	0	0	0	0	0	0

				Incrementi dell'esercizio		Decrementi dell'esercizio		Decrementi dell'esercizio						VALORE NOMINALE DEI CREDITI AL 31/12/2017 PER ANNO DI FORMAZIONE					VALORE NETTO DEI CREDITI AL 31/12/2017 PER SCADENZA		
COD_COGE_NI	Descrizione		Valore netto al 31/12/2016	Valore netto al 31/12/2017	Variazione	Valore iniziale LORDO al 31/12/2016	Giroconti crediti es. preced. (riclassific. e rettifiche)(+/-)	Incrementi dell'esercizio	Decrementi per valori sorti in es. precedenti	Ulteriori trasferimenti / aggiornamenti LR23/2015	Decrementi per valori sorti nell'esercizio	Valore finale LORDO al 31/12/2017	Fondo svalutazione crediti al 31/12/2016	Utilizzo del fondo	Accantonamento al fondo	Fondo svalutazione crediti al 31/12/2017	Anno X-4 e precedenti	Anno X-3	Anno X-2	Anno X-1	Anno X	Entro 12 mesi	Tra 1 e 5 anni	Oltre 5 anni
1.10.30.10.010.000.00.000	A.III.1.a) Crediti finanziari v/Stato	€.	0	0	0	0						0	0			0					0	0		
1.10.30.10.020.000.00.000	A.III.1.b) Crediti finanziari v/Regione	€.	0	0	0	0						0	0			0					0	0		
1.10.30.10.030.000.00.000	A.III.1.c) Crediti finanziari v/Partecipate	€.	0	0	0	0						0	0			0					0	0		
1.10.30.10.040.000.00.000	A.III.1.d) Crediti finanziari v/Altri	€.	0	0	0	0						0	0			0					0	0		

1.10.30.20.000.000.00.000	**A.III.2 Titoli**	€.	0	0	0	0	0	0	0	0	0	0	0

1.10.30.20.010.000.00.000	**A.III.2.a) Partecipazioni**	€.	0	0	0	0	0	0	0	0	0	0	0

COD_COGE_NI	Descrizione		Valore netto al 31/12/2016	Valore netto al 31/12/2017	Variazione	Costo storico al 31/12/2016	Rivalutazione es. preced.	Svalutazioni es. preced.	Valore iniziale	Ulteriori trasferimenti / aggiornamenti LR23/2015	Giroconti (+/-)	Rivalutazione dell'esercizio	Svalutazione dell'esercizio	Acquisizioni dell'esercizio e conferimenti	Cessioni d'esercizio (valore contabile netto)	Valore contabile
1.10.30.20.010.010.00.000	Partecipazioni in imprese controllate	€.	0	0	0	0			0		0	0	0	0	0	0
1.10.30.20.010.015.00.000	Partecipazioni in imprese collegate	€.	0	0	0	0			0		0	0	0	0	0	0
1.10.30.20.010.020.00.000	Partecipazioni in altre imprese	€.	0	0	0	0			0		0	0	0	0	0	0
	Per input vedi tabelle foglio Dettaglio_SP-Soc (Riga C134)															

Quadratura con scheda Dettaglio_SP
OK
OK
OK

1.10.30.20.020.000.00.000	**A.III.2.b) Altri Titoli**	€.	0	0	0	0	0	0	0	0	0	0	0

COD_COGE_NI	Descrizione		Valore netto al 31/12/2016	Valore netto al 31/12/2017	Variazione	Costo storico al 31/12/2016	Rivalutazione es. preced.	Svalutazioni es. preced.	Valore iniziale	Ulteriori trasferimenti / aggiornamenti LR23/2015	Giroconti (+/-)	Rivalutazione dell'esercizio	Svalutazione dell'esercizio	Acquisizioni dell'esercizio e conferimenti	Cessioni d'esercizio (valore contabile netto)	Valore contabile
1.10.30.20.020.010.00.000	A.III.2.b.1) Titoli di Stato	€.	0	0	0	0			0							0
1.10.30.20.020.020.00.000	A.III.2.b.2) Altre Obbligazioni	€.	0	0	0	0			0							0
1.10.30.20.020.030.00.000	A.III.2.b.3) Titoli azionari quotati in Borsa	€.	0	0	0	0			0							0
1.10.30.20.020.040.00.000	A.III.2.b.4) Titoli diversi	€.	0	0	0	0			0							0

1.20.00.00.000.000.00.000	**B) ATTIVO CIRCOLANTE.**	€.	20.042	9.433	(10.609)

			Valore netto al 31/12/2016	Valore netto al 31/12/2017	Variazione
1.20.10.00.000.000.00.000	**B.I. Rimanenze**	€.	0	0	0

1.20.10.10.000.000.00.000	**B.I.1 Rimanenze di materiale sanitario**	€.	0	0	0	0	0	0	0	0	0	0	0

COD_COGE_NI	Descrizione		Valore netto al 31/12/2016	Valore netto al 31/12/2017	Variazione	Rimanenze iniziali (al netto Fdo Svalut. Magazzino)	Giroconti e Riclassificazioni (+/-)	Acquisti d'esercizio	Utilizzi / Decrementi del F.do Svalutazione Magazzino	Ulteriori trasferimenti / aggiornamenti LR23/2015	Incrementi del F.do Svalutazione Magazzino	Consumi d'esercizio	Rimanenze finali (al netto F.do Svalut. Magazzino)	di cui Rim. Fin. presso terzi per distribuzione per nome e per conto	di cui Rim. Finali di reparto
1.20.10.10.010.010.01.000	Farmaceutici: Specialità Medicinali (File F compreso HCV)	€.				0									
1.20.10.10.010.010.01.050	Farmaceutici: Specialità Medicinali (File F escluso HCV)	€.	0	0	0	0							0		
1.20.10.10.010.010.01.070	Farmaceutici: Specialità Medicinali (HCV)	€.	0	0	0	0							0		
1.20.10.10.010.010.02.000	Farmaceutici: Specialità Medicinali (altro: farmaci ospedalieri)	€.	0	0	0	0							0		
1.20.10.10.010.020.00.000	Farmaceutici: Specialità Medicinali (Doppio Canale ex Nota CUF 37)	€.	0	0	0	0							0		
1.20.10.10.010.030.00.000	Farmaceutici: Specialità Medicinali (Primo Ciclo terapeutico D.G.R. 10246/02)	€.	0	0	0	0							0		
1.20.10.10.010.810.00.000	Farmaceutici: Specialità Medicinali da Asl/Ao/Fondazioni della Regione	€.	0	0	0	0							0		
1.20.10.10.010.820.00.000	Farmaceutici: Specialità Medicinali (Doppio Canale ex Nota CUF 37) da Asl/Ao/Fondazioni della Regione	€.	0	0	0	0							0		
1.20.10.10.020.010.00.000	Farmaceutici: Ossigeno	€.	0	0	0	0							0		
1.20.10.10.020.020.00.000	Farmaceutici: Ossigeno (Doppio Canale)	€.	0	0	0	0							0		
1.20.10.10.020.810.00.000	Farmaceutici: Ossigeno da Asl/Ao/Fondazioni della Regione	€.	0	0	0	0							0		
1.20.10.10.020.820.00.000	Farmaceutici: Ossigeno (Doppio Canale) da Asl/Ao/Fondazioni della Regione	€.	0	0	0	0							0		
1.20.10.10.025.010.00.000	Farmaceutici: Specialità Medicinali SENZA AIC	€.	0	0	0	0							0		
1.20.10.10.025.020.00.000	Farmaceutici: Galenici e altri medicinali SENZA AIC	€.	0	0	0	0							0		
1.20.10.10.025.030.00.000	Farmaceutici: Ossigeno e gas medicali SENZA AIC	€.	0	0	0	0							0		
1.20.10.10.030.010.00.000	Emoderivati	€.	0	0	0	0							0		
1.20.10.10.030.012.00.000	Emoderivati da Privati [SOLAMENTE OVE GESTITI NELL'AMBITO DEL CONSORZIO INTERREGIONALE]	€.	0	0	0	0									
1.20.10.10.030.020.00.000	Emoderivati (Doppio Canale ex Nota CUF 37)	€.	0	0	0	0							0		
1.20.10.10.030.810.00.000	Emoderivati da Asl/Ao/Fondazioni della Regione [ESCLUSI EMODERIVATI GESTITI VIA CONSORZIO INTERREGIONALE]	€.	0	0	0	0							0		

ASSISI S.p.A.

10.10.030.812.00.000	Emoderivati da Asl/Ao/Fondazioni della Regione [SOLAMENTE OVE GESTITI NELL'AMBITO DEL CONSORZIO INTERREGIONALE]	€.	0	0	0	0							0		
1.20.10.10.030.815.00.000	Emoderivati da Az. Pubbliche ExtraRegione [SOLAMENTE OVE GESTITI NELL'AMBITO DEL CONSORZIO INTERREGIONALE]	€.	0	0	0	0							0		
1.20.10.10.030.820.00.000	Emoderivati (Doppio Canale ex Nota CUF 37) da Asl/Ao/Fondazioni della Regione	€.	0	0	0	0							0		
1.20.10.10.030.900.00.000	Emoderivati di produzione regionale	€.	0	0	0	0							0		
1.20.10.10.040.010.00.000	Prodotti dietetici	€.	0	0	0	0							0		
1.20.10.10.050.010.00.000	Dispositivi medico diagnostici in vitro: Materiali diagnostici - Cnd: W	€.	0	0	0	0							0		
1.20.10.10.050.020.00.000	Dispositivi medici: Materiali diagnostici (materiale per apparecchiature sanitare e relativi componenti.). Cnd: Z	€.	0	0	0	0							0		
1.20.10.10.050.030.00.000	Prodotti chimici: Materiali diagnostici (senza Cnd)	€.	0	0	0	0							0		
1.20.10.10.060.010.00.000	Dispositivi medici: Presidi chirurgici e materiali sanitari - Cnd: A; B; D; G; H; K; L; M; N; O; R; S; T; U; V; Y	€.	0	0	0	0							0		
1.20.10.10.060.020.00.000	Dispositivi per appar. Cardiocircolatorio Cnd: C	€.	0	0	0	0							0		
1.20.10.10.060.030.00.000	Dispositivi medici con repertorio e senza CND (tipo 2, kit)	€.	0	0	0	0							0		
1.20.10.10.060.040.00.000	Dispositivi medici non registrati in Italia (senza repertorio e con CND assimilabile)	€.	0	0	0	0							0		
1.20.10.10.070.010.00.000	Materiale chirurgico e prodotti per uso veterinario	€.	0	0	0	0							0		
1.20.10.10.080.010.00.000	Materiali protesici (c.d. protesica "Maggiore") [compilazione ASL] - Cnd: Y	€.	0	0	0	0							0		
1.20.10.10.080.020.00.000	Materiali protesici (c.d. protesica "Minore") [compilazione ASL] - Cnd: T04	€.	0	0	0	0							0		
1.20.10.10.080.030.00.000	Dispositivi medici impiantabili attivi: Materiali protesici (endoprotesi) [compilazione AO Irccs] - Cnd: J	€.	0	0	0	0							0		
1.20.10.10.080.040.00.000	Dispositivi medici: Materiali protesici (endoprotesi non attive) [compilazione AO-Irccs] - Cnd: P	€.	0	0	0	0							0		
1.20.10.10.090.010.00.000	Dispositivi medici: Materiali per emodialisi - Cnd: F	€.	0	0	0	0							0		
1.20.10.10.100.010.00.000	Materiali per la profilassi igienico-sanitari: sieri	€.	0	0	0	0							0		
1.20.10.10.100.020.00.000	Materiali per la profilassi igienico-sanitari: vaccini	€.	0	0	0	0							0		
1.20.10.10.120.010.00.000	Prodotti farmaceutici per uso veterinario	€.	0	0	0	0							0		
1.20.10.10.130.010.00.000	Sangue ed emocomponenti	€.	0	0	0	0							0		
1.20.10.10.130.800.00.000	Sangue ed emocomponenti acquistati Extraregione	€.	0	0	0	0							0		
1.20.10.10.130.810.00.000	Sangue ed emocomponenti da Asl/Ao/Fondazioni della Regione	€.	0	0	0	0							0		
1.20.10.10.800.010.00.000	Altri beni e prodotti sanitari (PRODOTTI SENZA REPERTORIO E/O CND)	€.	0	0	0	0							0		
1.20.10.10.800.810.00.000	Altri beni e prodotti sanitari (escluso Specialità medicinali, ossigeno, emoderivati e sangue) da Asl/Ao/Fondazioni della Regione	€.	0	0	0	0							0		
1.20.10.10.900.010.00.000	**B.I.1.i) Acconti su forniture materiale sanitario**	**€.**	0	0	**0**	0									

1.20.10.20.000.000.00.000	**B.I.2 Rimanenze di materiale non sanitario**	**€.**	**0**	**0**	**0**	0	0	0	0	0	0	0	0	0

COD_COGE_NI	Descrizione		Valore netto al 31/12/2016	Valore netto al 31/12/2017	Variazione	Rimanenze iniziali (al netto Fdo Svalut. Magazzino)	Giroconti e Riclassificazioni (+/-)	Acquisti d'esercizio	Utilizzi / Decrementi del F.do Svalutazione Magazzino	Ulteriori trasferimenti / aggiornamenti LR23/2015	Incrementi del F.do Svalutazione Magazzino	Consumi d'esercizio	Rimanenze finali (al netto F.do Svalut. Magazzino)	di cui Rim. Fin. presso terzi per distribuzione per nome e per conto	di cui Rim. Finali di reparto
1.20.10.20.020.010.00.000	Prodotti alimentari	€.	0	0	0	0							0		
1.20.10.20.020.020.00.000	Materiale di guardaroba, di pulizia e di convivenza in genere	€.	0	0	0	0							0		
1.20.10.20.020.030.00.000	Carburanti e lubificanti	€.	0	0	0	0							0		
1.20.10.20.020.040.00.000	Combustibili	€.	0	0	0	0							0		
1.20.10.20.020.050.00.000	Cancelleria e stampati	€.	0	0	0	0							0		
1.20.10.20.020.060.00.000	Supporti informatici e materiale per EDP	€.	0	0	0	0							0		
1.20.10.20.020.070.00.000	Materiale per manutenzioni e riparazioni immobili	€.	0	0	0	0							0		
1.20.10.20.020.080.00.000	Materiale per manutenzioni e riparazioni mobili e macchine	€.	0	0	0	0							0		
1.20.10.20.020.090.00.000	Materiale per manutenzioni e riparazioni attrezzature tecnico scientifico sanitarie	€.	0	0	0	0							0		
1.20.10.20.020.100.00.000	Materiale per manutenzioni e riparazioni attrezzature tecnico economali	€.	0	0	0	0							0		
1.20.10.20.020.110.00.000	Materiale per manutenzioni e riparazioni automezzi (sanitari e non)	€.	0	0	0	0							0		
1.20.10.20.020.120.00.000	Materiale per manutenzioni e riparazioni - Altro	€.	0	0	0	0							0		
1.20.10.20.020.130.00.000	Altri beni non sanitari	€.	0	0	0	0							0		
1.20.10.20.020.140.00.000	Altri beni non sanitari da Asl/AO della Regione	€.	0	0	0	0							0		
1.20.10.20.010.010.00.000	**B.I.2.g) Acconti su forniture materiale non sanitario**	**€.**	0	0	**0**	0									

			Valore netto al 31/12/2016	Valore netto al 31/12/2017	Variazione
1.20.20.00.000.000.00.000	**B.II. Crediti**	**€.**	**8.764**	**1.433**	*(7.331)*

1.20.20.10.000.000.00.000	**B.II.1) Crediti v/Stato**	**€.**	**0**	**0**	*0*	0	0	0	0	0	0	0	0	0	0	0	0	0	0	0	0

COD_COGE_NI	Descrizione		Valore netto al 31/12/2016	Valore netto al 31/12/2017	Variazione	Valore iniziale LORDO al 31/12/2016	Incrementi dell'esercizio: Giroconti crediti es. preced. (riclassific. e rettifiche)(+/-)	Incrementi dell'esercizio: Incrementi dell'esercizio	Decrementi dell'esercizio: Decrementi per valori sorti in es. precedenti	Ulteriori trasferimenti / aggiornamenti LR23/2015	Decrementi dell'esercizio: Decrementi per valori sorti nell'esercizio	Valore finale LORDO al 31/12/2017	Di cui Fatture da emettere	Fondo svalutazione crediti al 31/12/2016	Utilizzo del fondo	Accantonamento al fondo	Fondo svalutazione crediti al 31/12/2017	VALORE NOMINALE DEI CREDITI AL 31/12/2017 PER ANNO DI FORMAZIONE: Anno X-4 e precedenti	Anno X-3	Anno X-2	Anno X-1	Anno X	VALORE NETTO DEI CREDITI AL 31/12/2017 PER SCADENZA: Entro 12 mesi	Tra 1 e 5 anni	Oltre 5 anni
1.20.20.10.010.000.00.000	B.II.1.a) Crediti v/Stato per spesa corrente - Integrazione a norma del D.L.vo 56/2000	€.	0	0	0	0						0		0			0					0	0		
1.20.20.10.015.000.00.000	B.II.1.b) Crediti v/Stato per spesa corrente - FSN	€.	0	0	0	0						0		0			0					0	0		
1.20.20.10.020.000.00.000	B.II.1.c) Crediti v/Stato per mobilità attiva extraregionale	€.	0	0	0	0	0	0	0	0	0	0	0	0	0	0	0	0	0	0	0	0	0	0	0
1.20.20.10.020.010.00.000	B.II.1.c.1) Crediti v/Stato per mobilità attiva extraregionale pubblica	€.	0	0	0	0						0		0			0					0	0		
1.20.20.10.020.020.00.000	B.II.1.c.2) Crediti v/Stato per mobilità attiva extraregionale privata	€.	0	0	0	0						0		0			0					0	0		
1.20.20.10.025.000.00.000	B.II.1.d) Crediti v/Stato per mobilità attiva internazionale	€.	0	0	0	0						0		0			0					0	0		
1.20.20.10.030.000.00.000	B.II.1.e) Crediti v/Stato per acconto quota fabbisogno sanitario regionale standard	€.	0	0	0	0						0		0			0					0	0		
1.20.20.10.035.000.00.000	B.II.1.f) Crediti v/Stato per finanziamento sanitario aggiuntivo corrente	€.	0	0	0	0						0		0			0					0	0		
1.20.20.10.040.000.00.000	B.II.1.g) Crediti v/Stato per spesa corrente - altro	€.	0	0	0	0						0		0			0					0	0		
1.20.20.10.045.000.00.000	B.II.1.h) Crediti v/Stato per finanziamenti per investimenti	€.	0	0	0	0						0		0			0					0	0		
1.20.20.10.050.000.00.000	B.II.1.i) Crediti v/Stato per ricerca	€.	0	0	0	0	0	0	0	0	0	0	0	0	0	0	0	0	0	0	0	0	0	0	0
1.20.20.10.050.010.00.000	B.II.1.i.1) Crediti v/Stato per ricerca corrente - Ministero della Salute	€.	0	0	0	0						0		0			0					0	0		
1.20.20.10.050.020.00.000	B.II.1.i.2) Crediti v/Stato per ricerca finalizzata - Ministero della Salute	€.	0	0	0	0						0		0			0					0	0		
1.20.20.10.050.030.00.000	B.II.1.i.3) Crediti v/Stato per ricerca - altre Amministrazioni centrali	€.	0	0	0	0						0		0			0					0	0		
1.20.20.10.050.040.00.000	B.II.1.i.4) Crediti v/Stato per ricerca - finanziamenti per investimenti	€.	0	0	0	0						0		0			0					0	0		
1.20.20.10.090.000.00.000	B.II.1.l) Crediti v/prelevature	€.	0	0	0	0						0		0			0					0	0		

DELIBERA

1.20.20.000.000.00.000	**B.II.2) Crediti v/Regione**	€.	689	1.015	326	689	0	8.840	624	0	7.890	1.015	0	0	0	0	0	0	0	0	0	1.015	1.015	0	0

COD_COGE_NI	Descrizione		Valore netto al 31/12/2016	Valore netto al 31/12/2017	Variazione	Valore iniziale LORDO al 31/12/2016	Incrementi dell'esercizio: Giroconti crediti es. preced. (riclassific. e rettifiche)(+/-)	Incrementi dell'esercizio: Incrementi dell'esercizio	Decrementi dell'esercizio: Decrementi per valori sorti in es. precedenti	Ulteriori trasferimenti / aggiornamenti LR23/2015	Decrementi dell'esercizio: Decrementi per valori sorti nell'esercizio	Valore finale LORDO al 31/12/2017	Di cui Fatture da emettere	Fondo svalutazione crediti al 31/12/2016	Utilizzo del fondo	Accantonamento al fondo	Fondo svalutazione crediti al 31/12/2017	VALORE NOMINALE DEI CREDITI AL 31/12/2017 PER ANNO DI FORMAZIONE: Anno X-4 e precedenti	Anno X-3	Anno X-2	Anno X-1	Anno X	VALORE NETTO DEI CREDITI AL 31/12/2017 PER SCADENZA: Entro 12 mesi	Tra 1 e 5 anni	Oltre 5 anni
1.20.20.20.010.000.00.000	B.II.2.a) Crediti v/Regione o Provincia Autonoma per spesa corrente	€.	689	1.015	326	689	0	8.840	624	0	7.890	1.015	0	0	0	0	0	0	0	0	0	1.015	1.015	0	0
1.20.20.20.010.010.00.000	B.II.2.a.1) Crediti v/Regione o Provincia Autonoma per spesa corrente - IRAP	€.	0	0	0	0						0		0			0					0	0		
1.20.20.20.010.020.00.000	B.II.2.a.2) Crediti v/Regione o Provincia Autonoma per spesa corrente - Addizionale IRPEF	€.	0	0	0	0						0		0			0					0	0		
1.20.20.20.010.030.00.000	B.II.2.a.3) Crediti v/Regione o Provincia Autonoma per quota FSR	€.	689	1.015	326	689	0	8.840	624	0	7.890	1.015	0	0	0	0	0	0	0	0	0	1.015	1.015	0	0
1.20.20.20.010.030.10.000	B.II.2.a.3.1) Crediti da Regione per Quota capitaria Sanitaria	€.	0	0	0	0						0		0			0					0	0		
1.20.20.20.010.030.20.000	B.II.2.a.3.2) Crediti da Regione per Quota capitaria A.S.S.I.	€.	0	0	0	0						0		0			0					0	0		
1.20.20.20.010.030.30.000	B.II.2.a.3.3) Crediti da Regione per Funzioni non tariffate	€.	0	0	0	0						0		0			0					0	0		
1.20.20.20.010.030.40.000	B.II.2.a.3.4) Crediti da Regione per Obiettivi di PSSR	€.	0	0	0	0						0		0			0					0	0		
1.20.20.20.010.030.50.000	B.II.2.a.3.5) Crediti da Regione per Contributi vincolati da FSR	€.	0	0	0	0						0		0			0					0	0		
1.20.20.20.010.030.60.000	B.II.2.a.3.6) Crediti da Regione per Contributi vincolati extra FSR	€.	689	1.015	326	689		8.840	624		7.890	1.015		0			0					1.015	1.015		
1.20.20.20.010.040.00.000	B.II.2.a.4) Crediti v/Regione o Provincia Autonoma per mobilità attiva intraregionale	€.	0	0	0	0						0		0			0					0	0		
1.20.20.20.010.050.00.000	B.II.2.a.5) Crediti v/Regione o Provincia Autonoma per mobilità attiva extraregionale	€.	0	0	0	0	0	0	0	0	0	0	0	0	0	0	0	0	0	0	0	0	0	0	0
1.20.20.20.010.050.10.000	B.II.2.a.5.1) Crediti v/Regione o Provincia Autonoma per mobilità attiva extraregionale A.Ospedaliere	€.	0	0	0	0						0		0			0					0	0		
1.20.20.20.010.050.20.000	B.II.2.a.5.2) Crediti v/Regione o Provincia Autonoma per mobilità attiva extraregionale Fondazioni (anche pubbliche)	€.	0	0	0	0						0		0			0					0	0		
1.20.20.20.010.050.30.000	B.II.2.a.5.3) Crediti v/Regione o Provincia Autonoma per mobilità attiva extraregionale a Privati	€.	0	0	0	0						0		0			0					0	0		
1.20.20.20.010.080.00.000	B.II.2.a.6) Crediti v/Regione o Provincia Autonoma per acconto quota FSR	€.	0	0	0	0						0		0			0					0	0		
1.20.20.20.010.070.00.000	B.II.2.a.7) Crediti v/Regione o Provincia Autonoma per finanziamento sanitario aggiuntivo corrente LEA	€.	0	0	0	0						0		0			0					0	0		
1.20.20.20.010.080.00.000	B.II.2.a.8) Crediti v/Regione o Provincia Autonoma per finanziamento sanitario aggiuntivo corrente extra LEA	€.	0	0	0	0						0		0			0					0	0		
1.20.20.20.010.090.00.000	B.II.2.a.9) Crediti v/Regione o Provincia Autonoma per spesa corrente - altro	€.	0	0	0	0						0		0			0					0	0		
1.20.20.20.010.100.00.000	B.II.2.a.10) Crediti v/Regione o Provincia Autonoma per ricerca	€.	0	0	0	0						0		0			0					0	0		
1.20.20.20.020.000.00.000	B.II.2.b) Crediti v/Regione o Provincia Autonoma per versamenti a patrimonio netto	€.	0	0	0	0	0	0	0	0	0	0	0	0	0	0	0	0	0	0	0	0	0	0	0
1.20.20.20.020.010.00.000	B.II.2.b.1) Crediti v/Regione o Provincia Autonoma per finanziamenti per investimenti	€.	0	0	0	0						0		0			0					0	0		
1.20.20.20.020.020.00.000	B.II.2.b.2) Crediti v/Regione o Provincia Autonoma per incremento fondo dotazione	€.	0	0	0	0						0		0			0					0	0		
1.20.20.20.020.030.00.000	B.II.2.b.3) Crediti v/Regione o Provincia Autonoma per ripiano perdite	€.	0	0	0	0						0		0			0					0	0		
1.20.20.20.020.040.00.000	B.II.2.b.4) Crediti v/Regione per copertura debiti al 31/12/2005	€.	0	0	0	0						0		0			0					0	0		
1.20.20.20.020.050.00.000	B.II.2.b.5) Crediti v/Regione o Provincia Autonoma per ricostituzione risorse da investimenti es. precedenti	€.	0	0	0	0						0		0			0					0	0		

			Valore netto al 31/12/2016	Valore netto al 31/12/2017	Variazione	Valore iniziale LORDO al 31/12/2016	Incrementi dell'esercizio: Giroconti crediti es. preced. (riclassific. e rettifiche)(+/-)	Incrementi dell'esercizio: Incrementi dell'esercizio	Decrementi dell'esercizio: Decrementi per valori sorti in es. precedenti	Ulteriori trasferimenti / aggiornamenti LR23/2015	Decrementi dell'esercizio: Decrementi per valori sorti nell'esercizio	Valore finale LORDO al 31/12/2017	Di cui Fatture da emettere	Fondo svalutazione crediti al 31/12/2016	Utilizzo del fondo	Accantonamento al fondo	Fondo svalutazione crediti al 31/12/2017	VALORE NOMINALE DEI CREDITI AL 31/12/2017 PER ANNO DI FORMAZIONE: Anno X-4 e precedenti	Anno X-3	Anno X-2	Anno X-1	Anno X	VALORE NETTO DEI CREDITI AL 31/12/2017 PER SCADENZA: Entro 12 mesi	Tra 1 e 5 anni	Oltre 5 anni
1.20.20.30.000.000.00.000	**B.II.3) Crediti v/Comuni**	€.	149	90	(59)	149	44		59		44	90		0			0	90				0	90		

1.20.20.40.000.000.00.000	**B.II.4) Crediti v/Aziende sanitarie pubbliche**	€.	271	270	(1)	271	0	7.600	0	0	7.601	270	0	0	0	0	0	0	0	0	270	0	270	0	0

COD_COGE_NI	Descrizione		Valore netto al 31/12/2016	Valore netto al 31/12/2017	Variazione	Valore iniziale LORDO al 31/12/2016	Incrementi dell'esercizio: Giroconti crediti es. preced. (riclassific. e rettifiche)(+/-)	Incrementi dell'esercizio: Incrementi dell'esercizio	Decrementi dell'esercizio: Decrementi per valori sorti in es. precedenti	Ulteriori trasferimenti / aggiornamenti LR23/2015	Decrementi dell'esercizio: Decrementi per valori sorti nell'esercizio	Valore finale LORDO al 31/12/2017	Di cui Fatture da emettere	Fondo svalutazione crediti al 31/12/2016	Utilizzo del fondo	Accantonamento al fondo	Fondo svalutazione crediti al 31/12/2017	VALORE NOMINALE DEI CREDITI AL 31/12/2017 PER ANNO DI FORMAZIONE: Anno X-4 e precedenti	Anno X-3	Anno X-2	Anno X-1	Anno X	VALORE NETTO DEI CREDITI AL 31/12/2017 PER SCADENZA: Entro 12 mesi	Tra 1 e 5 anni	Oltre 5 anni
1.20.20.40.010.000.00.000	B.II.4.a) Crediti v/Aziende sanitarie pubbliche della Regione	€.	271	270	(1)	271	0	7.600	0	0	7.601	270	0	0	0	0	0	0	0	0	270	0	270	0	0
1.20.20.40.010.010.00.000	B.II.4.a.1) Crediti v/Aziende sanitarie pubbliche della Regione - per mobilità in compensazione	€.	0	0	0	0	0	0	0	0	0	0	0	0	0	0	0	0	0	0	0	0	0	0	0
1.20.20.40.010.010.11.000	Crediti da Agenzie Tutela Salute della Regione per mobilità intraregionale in compensazione	€.	0	0	0	0						0		0			0					0	0		
1.20.20.40.010.020.00.000	B.II.4.a.2) Crediti v/Aziende sanitarie pubbliche della Regione - per mobilità non in compensazione	€.	0	0	0	0	0	0	0	0	0	0	0	0	0	0	0	0	0	0	0	0	0	0	0
1.20.20.40.010.020.11.000	Crediti da Agenzie Tutela Salute della Regione per mobilità non in compensazione	€.	0	0	0	0						0		0			0					0	0		
1.20.20.40.010.030.00.000	B.II.4.a.3) Crediti v/Aziende sanitarie pubbliche della Regione - per altre prestazioni	€.	271	270	(1)	271	0	7.600	0	0	7.601	270	0	0	0	0	0	0	0	0	270	0	270	0	0
1.20.20.40.010.030.11.000	Crediti da Agenzie Tutela Salute della Regione	€.	271	270	(1)	271		7.600			7.601	270		0			0				270	0	270		
1.20.20.40.010.030.21.000	Crediti da Aziende Socio-Sanitarie Territoriali della Regione	€.	0	0	0	0						0		0			0					0	0		
1.20.20.40.010.030.30.000	Crediti da IRCCS e Fondazioni di diritto pubblico della Regione	€.	0	0	0	0						0		0			0					0	0		
1.20.20.40.010.040.00.000	B.II.4.a.4) Crediti v/ ATS per operazioni di conferimento/scorporo LR23/2015	€.	0	0	0	0						0		0			0					0	0		
1.20.20.40.010.050.00.000	B.II.4.a.5) Crediti v/ ASST per operazioni di conferimento/scorporo LR23/2015	€.	0	0	0	0						0		0			0					0	0		
1.20.20.40.020.000.00.000	B.II.4.b) Acconto quota FSR da distribuire	€.	0	0	0	0						0		0			0					0	0		
1.20.20.40.030.000.00.000	B.II.4.c) Crediti v/Aziende sanitarie pubbliche Extraregione per Mobilità Attiva non in compensazione / Altre prestazioni	€.	0	0	0	0						0		0			0					0	0		

			Valore netto al 31/12/2016	Valore netto al 31/12/2017	Variazione																				
1.20.20.50.000.000.00.000	**B.II.5) Crediti v/Società partecipate e/o enti dipendenti dalla Regione**	€.	0	0	0	0	0	0	0	0	0	0	0	0	0	0	0	0	0	0	0	0	0	0	0

COD_COGE_NI	Descrizione		Valore netto al 31/12/2016	Valore netto al 31/12/2017	Variazione	Valore iniziale LORDO al 31/12/2016	Incrementi dell'esercizio: Giroconti crediti es. preced. (riclassific. e rettifiche)(+/-)	Incrementi dell'esercizio: Incrementi dell'esercizio	Decrementi dell'esercizio: Decrementi per valori sorti in es. precedenti	Ulteriori trasferimenti / aggiornamenti LR23/2015	Decrementi dell'esercizio: Decrementi per valori sorti nell'esercizio	Valore finale LORDO al 31/12/2017	Di cui Fatture da emettere	Fondo svalutazione crediti al 31/12/2016	Utilizzo del fondo	Accantonamento al fondo	Fondo svalutazione crediti al 31/12/2017	VALORE NOMINALE DEI CREDITI AL 31/12/2017 PER ANNO DI FORMAZIONE: Anno X-4 e precedenti	Anno X-3	Anno X-2	Anno X-1	Anno X	VALORE NETTO DEI CREDITI AL 31/12/2017 PER SCADENZA: Entro 12 mesi	Tra 1 e 5 anni	Oltre 5 anni
1.20.20.50.010.000.00.000	B.II.5.a) Crediti v/Enti Regionali	€.	0	0	0	0	0	0	0	0	0	0	0	0	0	0	0	0	0	0	0	0	0	0	0
1.20.20.50.010.010.00.000	Crediti v/Arpa	€.	0	0	0	0						0		0			0					0	0		
1.20.20.50.010.020.00.000	Crediti v/Altri enti regionali	€.	0	0	0	0						0		0			0					0	0		
1.20.20.50.020.000.00.000	B.II.5.b) Crediti v/sperimentazioni gestionali	€.	0	0	0	0						0		0			0					0	0		
1.20.20.50.030.000.00.000	B.II.5.c) Crediti v/società controllate e collegate (partecipate)	€.	0	0	0	0						0		0			0					0	0		

			Valore netto al 31/12/2016	Valore netto al 31/12/2017	Variazione	Valore iniziale LORDO al 31/12/2016	Incrementi dell'esercizio: Giroconti crediti es. preced. (riclassific. e rettifiche)(+/-)	Incrementi dell'esercizio: Incrementi dell'esercizio	Decrementi dell'esercizio: Decrementi per valori sorti in es. precedenti	Ulteriori trasferimenti / aggiornamenti LR23/2015	Decrementi dell'esercizio: Decrementi per valori sorti nell'esercizio	Valore finale LORDO al 31/12/2017	Di cui Fatture da emettere	Fondo svalutazione crediti al 31/12/2016	Utilizzo del fondo	Accantonamento al fondo	Fondo svalutazione crediti al 31/12/2017	VALORE NOMINALE DEI CREDITI AL 31/12/2017 PER ANNO DI FORMAZIONE: Anno X-4 e precedenti	Anno X-3	Anno X-2	Anno X-1	Anno X	VALORE NETTO DEI CREDITI AL 31/12/2017 PER SCADENZA: Entro 12 mesi	Tra 1 e 5 anni	Oltre 5 anni
1.20.20.60.000.000.00.000	**B.II.6) Crediti v/Erario**	€.	2	0	(2)	2			2			0		0			0					0	0		

			Valore netto al 31/12/2016	Valore netto al 31/12/2017	Variazione
1.20.20.70.000.000.00.000	**B.II.7) Crediti v/Altri**	€.	7.653	58	(7.595)

		Valore iniziale LORDO al 31/12/2016	Incrementi dell'esercizio: Giroconti crediti es. preced. (riclassific. e rettifiche)(+/-)	Incrementi dell'esercizio: Incrementi dell'esercizio	Decrementi dell'esercizio: Decrementi per valori sorti in es. precedenti	Ulteriori trasferimenti / aggiornamenti LR23/2015	Decrementi dell'esercizio: Decrementi per valori sorti nell'esercizio	Valore finale LORDO al 31/12/2017	Di cui Fatture da emettere	Fondo svalutazione crediti al 31/12/2016	Utilizzo del fondo	Accantonamento al fondo	Fondo svalutazione crediti al 31/12/2017	VALORE NOMINALE DEI CREDITI AL 31/12/2017 PER ANNO DI FORMAZIONE: Anno X-4 e precedenti	Anno X-3	Anno X-2	Anno X-1	Anno X	VALORE NETTO DEI CREDITI AL 31/12/2017 PER SCADENZA: Entro 12 mesi	Tra 1 e 5 anni	Oltre 5 anni
1.20.20.70.000.000.00.000	**B.II.7) Crediti v/Altri**	7.653	0	34	7.596	0	33	58	0	0	0	0	0	58	0	0	0	0	58	0	0

COD_COGE_NI	Descrizione		Valore netto al 31/12/2016	Valore netto al 31/12/2017	Variazione
1.20.20.70.010.000.00.000	B.II.7.a) Crediti v/clienti privati	€.	63	58	(5)
1.20.20.70.020.000.00.000	B.II.7.b) Crediti v/gestioni liquidatorie / stralcio	€.	0	0	0
1.20.20.70.030.000.00.000	B.II.7.c) Crediti v/altri soggetti pubblici	€.	0	0	0
1.20.20.70.040.000.00.000	B.II.7.d) Crediti v/altri soggetti pubblici per ricerca	€.	0	0	0
1.20.20.70.050.000.00.000	B.II.7.e) Altri crediti diversi	€.	7.590	0	(7.590)
1.20.20.70.050.010.00.000	B.II.7.e.1) Altri crediti diversi - V/Terzi	€.	0	0	0
1.20.20.70.050.010.10.000	Crediti v/clienti privati per anticipi mobilità attiva	€.	0	0	0
1.20.20.70.050.010.90.000	Altri Crediti diversi	€.	0	0	0
1.20.20.70.050.020.00.000	B.II.7.e.2) Altri crediti diversi - V/Gestioni interne	€.	7.590	0	(7.590)
1.20.20.70.050.020.10.000	Crediti da Bilancio Sanitario	€.	7.590	0	(7.590)
1.20.20.70.050.020.30.000	Crediti da Bilancio Sociale	€.	0	0	0
1.20.20.70.050.020.40.000	Crediti da Bilancio Ricerca	€.	0	0	0

COD_COGE_NI	Descrizione	Valore iniziale LORDO al 31/12/2016	Giroconti crediti es. preced. (riclassific. e rettifiche)(+/-)	Incrementi dell'esercizio	Decrementi per valori sorti in es. precedenti	Ulteriori trasferimenti / aggiornamenti LR23/2015	Decrementi per valori sorti nell'esercizio	Valore finale LORDO al 31/12/2017	Di cui Fatture da emettere	Fondo svalutazione crediti al 31/12/2016	Utilizzo del fondo	Accantonamento al fondo	Fondo svalutazione crediti al 31/12/2017	Anno X-4 e precedenti	Anno X-3	Anno X-2	Anno X-1	Anno X	Entro 12 mesi	Tra 1 e 5 anni	Oltre 5 anni
1.20.20.70.010.000.00.000	B.II.7.a) Crediti v/clienti privati	63		34	6		33	58		0			0	58				0	58		
1.20.20.70.020.000.00.000	B.II.7.b) Crediti v/gestioni liquidatorie / stralcio	0						0		0			0					0	0		
1.20.20.70.030.000.00.000	B.II.7.c) Crediti v/altri soggetti pubblici	0						0		0			0					0	0		
1.20.20.70.040.000.00.000	B.II.7.d) Crediti v/altri soggetti pubblici per ricerca	0						0		0			0					0	0		
1.20.20.70.050.000.00.000	B.II.7.e) Altri crediti diversi	7.590	0	0	7.590	0	0	0	0	0	0	0	0	0	0	0	0	0	0	0	0
1.20.20.70.050.010.00.000	B.II.7.e.1) Altri crediti diversi - V/Terzi	0	0	0	0	0	0	0	0	0	0	0	0	0	0	0	0	0	0	0	0
1.20.20.70.050.010.10.000	Crediti v/clienti privati per anticipi mobilità attiva	0						0		0			0					0	0		
1.20.20.70.050.010.90.000	Altri Crediti diversi	0						0		0			0					0	0		
1.20.20.70.050.020.00.000	B.II.7.e.2) Altri crediti diversi - V/Gestioni interne	7.590	0	0	7.590	0	0	0	0	0	0	0	0	0	0	0	0	0	0	0	0
1.20.20.70.050.020.10.000	Crediti da Bilancio Sanitario	7.590		0	7.590			0		0			0					0	0		
1.20.20.70.050.020.30.000	Crediti da Bilancio Sociale	0						0		0			0					0	0		
1.20.20.70.050.020.40.000	Crediti da Bilancio Ricerca	0						0		0			0					0	0		

1.20.30.00.000.000.00.000	**B.III. Attività finanziarie che non costituiscono immobilizzazioni**	€.	0	0	0

		Valore iniziale	Ulteriori trasferimenti / aggiornamenti LR23/2015	Giroconti (+/-)	Svalutazione dell'esercizio	Acquisizioni dell'esercizio e conferimenti	Valore finale
1.20.30.00.000.000.00.000	**B.III. Attività finanziarie che non costituiscono immobilizzazioni**	0	0	0	0	0	0

COD_COGE_NI	Descrizione		Valore netto al 31/12/2016	Valore netto al 31/12/2017	Variazione
1.20.30.10.010.000.00.000	Partecipazioni in imprese controllate	€.	0	0	0
1.20.30.10.015.000.00.000	Partecipazioni in imprese collegate	€.	0	0	0
1.20.30.10.020.000.00.000	Partecipazioni in altre imprese	€.	0	0	0
1.20.30.20.000.000.00.000	Altri titoli (diversi dalle partecipazioni)	€.	0	0	0
	Per Input vedi tabelle foglio Dettaglio_SP-Soc (Riga C220)				

COD_COGE_NI	Descrizione	Costo storico al 31/12/2016	Rivalutazione es. preced.	Svalutazioni es. preced.	Valore iniziale	Ulteriori trasferimenti / aggiornamenti LR23/2015	Giroconti (+/-)	Rivalutazione dell'esercizio	Svalutazione dell'esercizio	Acquisizioni dell'esercizio e conferimenti	Cessioni d'esercizio (valore contabile netto)	Valore contabile
1.20.30.10.010.000.00.000	Partecipazioni in imprese controllate	0			0		0	0	0	0	0	0
1.20.30.10.015.000.00.000	Partecipazioni in imprese collegate	0			0		0	0	0	0	0	0
1.20.30.10.020.000.00.000	Partecipazioni in altre imprese	0			0		0	0	0	0	0	0
1.20.30.20.000.000.00.000	Altri titoli (diversi dalle partecipazioni)	0			0							0

1.20.40.00.000.000.00.000	**B.IV. Disponibilità liquide**	€.	11.278	8.000	(3.278)	

		Valore iniziale	Incrementi dell'esercizio	Decrementi dell'esercizio	Valore finale
1.20.40.00.000.000.00.000	**B.IV. Disponibilità liquide**	11.278	22.316	25.594	8.000

COD_COGE_NI	Descrizione		Valore netto al 31/12/2016	Valore netto al 31/12/2017	Variazione
1.20.40.10.000.000.00.000	Cassa	€.	0	0	0
1.20.40.20.000.000.00.000	Istituto tesoriere	€.	0	0	0
1.20.40.25.000.000.00.000	Tesoreria Unica	€.	11.278	8.000	(3.278)
1.20.40.30.000.000.00.000	Conto corrente postale	€.	0	0	0

Il totale rappresenta le disponibilità liquide e l'esistenza di numerario e di valori alla data di chiusura dell'esercizio.
Per i c/c presso l'istituto tesoriere sono vietate le compensazioni, pertanto in questa voce sono stati indicati esclusivamente i c/c con saldo attivo al 31/12.

1.30.00.00.000.000.00.000	**C) RATEI E RISCONTI ATTIVI**	€.	0	0	0

1.30.10.00.000.000.00.000	**C.I Ratei attivi**	€.	0	0	0

		Valore netto al 31/12/2016	Entro 12 mesi (2017)	Oltre 12 mesi (2017)
1.30.10.00.000.000.00.000	**C.I Ratei attivi**	0	0	0

COD_COGE_NI	Descrizione		Valore netto al 31/12/2016	Valore netto al 31/12/2017	Variazione
1.30.10.10.000.000.00.000	C.I.1) Ratei attivi v/terzi	€.	0	0	0
1.30.10.20.000.000.00.000	C.I.2) Ratei attivi v/Aziende sanitarie pubbliche della Regione	€.	0	0	0
1.30.10.20.010.000.00.000	Degenze in corso al 31/12	€.	0	0	0
1.30.10.20.030.000.00.000	Ratei attivi verso ats/asst/Fondazioni della Regione	€.	0	0	0
	Per Input ratei attivi v/terzi vedi tabelle foglio Dettaglio_SP-Soc (Riga C426)				

1.30.20.00.000.000.00.000	**C.II Risconti attivi**	€.	0	0	0

		Valore netto al 31/12/2016	Entro 12 mesi (2017)	Oltre 12 mesi (2017)
1.30.20.00.000.000.00.000	**C.II Risconti attivi**	0	0	0

COD_COGE_NI	Descrizione		Valore netto al 31/12/2016	Valore netto al 31/12/2017	Variazione
1.30.20.10.000.000.00.000	C.II.1) Risconti attivi v/terzi	€.	0	0	0
1.30.20.20.000.000.00.000	C.II.2) Risconti attivi v/Aziende sanitarie pubbliche della Regione	€.	0	0	0
	Per Input risconti attivi v/terzi vedi tabelle foglio Dettaglio_SP-Soc (Riga C456)				

1.60.00.00.000.000.00.000	**D) CONTI D'ORDINE**	€.	0	0	0

COD_COGE_NI	Descrizione		Valore netto al 31/12/2016	Valore netto al 31/12/2017	Variazione
1.60.10.00.000.000.00.000	D.I) Canoni di leasing ancora da pagare	€.	0	0	0
1.60.20.00.000.000.00.000	D.II) Depositi cauzionali	€.	0	0	0
1.60.30.00.000.000.00.000	D.III) Beni in comodato	€.	0	0	0
1.60.40.00.000.000.00.000	D.III) Beni in comodato	€.	0	0	0
1.60.40.10.000.000.00.000	Garanzie prestate	€.			
1.60.40.10.010.000.00.000	Garanzie prestate: di cui fidejussioni	€.	0	0	0
1.60.40.10.020.000.00.000	Garanzie prestate: di cui avalli	€.	0	0	0
1.60.40.10.030.000.00.000	Garanzie prestate: di cui altre garanzie personali e reali	€.	0	0	0
1.60.40.20.000.000.00.000	Garanzie ricevute	€.			
1.60.40.20.010.000.00.000	Garanzie ricevute: di cui fidejussioni		0	0	0
1.60.40.20.020.000.00.000	Garanzie ricevute: di cui avalli		0	0	0
1.60.40.20.030.000.00.000	Garanzie ricevute: di cui altre garanzie personali e reali		0	0	0
1.60.40.25.000.000.00.000	Beni in contenzioso	€.	0	0	0
1.60.40.30.000.000.00.000	Altri impegni assunti	€.			
1.60.40.30.010.000.00.000	di cui contratti in service	€.	0	0	0
1.60.40.30.020.000.00.000	di cui conto visione	€.	0	0	0
1.60.40.30.030.000.00.000	di cui impegni contrattuali pluriennali	€.	0	0	0
1.60.40.30.040.000.00.000	di cui altro	€.	0	0	0

COD_COGE_NI	Descrizione	Valore iniziale	Incrementi dell'esercizio	Decrementi dell'esercizio	Valore finale
1.60.10.00.000.000.00.000	D.I) Canoni di leasing ancora da pagare	0			0
1.60.20.00.000.000.00.000	D.II) Depositi cauzionali	0			0
1.60.30.00.000.000.00.000	D.III) Beni in comodato	0			0
1.60.40.00.000.000.00.000	D.III) Beni in comodato	0	0	0	0
1.60.40.10.000.000.00.000	Garanzie prestate				
1.60.40.10.010.000.00.000	Garanzie prestate: di cui fidejussioni				0
1.60.40.10.020.000.00.000	Garanzie prestate: di cui avalli				0
1.60.40.10.030.000.00.000	Garanzie prestate: di cui altre garanzie personali e reali	0			0
1.60.40.20.000.000.00.000	Garanzie ricevute				
1.60.40.20.010.000.00.000	Garanzie ricevute: di cui fidejussioni				0
1.60.40.20.020.000.00.000	Garanzie ricevute: di cui avalli				0
1.60.40.20.030.000.00.000	Garanzie ricevute: di cui altre garanzie personali e reali	0			0
1.60.40.25.000.000.00.000	Beni in contenzioso	0			0
1.60.40.30.000.000.00.000	Altri impegni assunti				
1.60.40.30.010.000.00.000	di cui contratti in service				0
1.60.40.30.020.000.00.000	di cui conto visione				0
1.60.40.30.030.000.00.000	di cui impegni contrattuali pluriennali				0
1.60.40.30.040.000.00.000	di cui altro	0			0

R.I.B.A.

3.00.000.000.00.000	**PASSIVITA'**	€.	20.086	9.459	(10.627)
3.10.00.00.000.000.00.000	**A) PATRIMONIO NETTO**	€.	43	25	(18)

COD_COGE_NI	Descrizione		Valore netto al 31/12/2016	Valore netto al 31/12/2017	Variazione
3.10.10.00.000.000.00.000	A.I) FONDO DI DOTAZIONE	€.	0	0	0
3.10.20.00.000.000.00.000	A.II) FINANZIAMENTI PER INVESTIMENTI	€.	43	25	(18)
3.10.20.10.000.000.00.000	A.II.1) Finanziamenti per beni di prima dotazione	€.	0	0	0
3.10.20.20.000.000.00.000	A.II.2) Finanziamenti da Stato per investimenti	€.	0	0	0
3.10.20.20.010.000.00.000	A.II.2.a) Finanziamenti da Stato per investimenti - ex art. 20 legge 67/88	€.	0	0	0
3.10.20.20.020.000.00.000	A.II.2.b) Finanziamenti da Stato per investimenti - ricerca	€.	0	0	0
3.10.20.20.030.000.00.000	A.II.2.c) Finanziamenti da Stato per investimenti - altro	€.	0	0	0
3.10.20.30.000.000.00.000	A.II.3) Finanziamenti da Regione per investimenti	€.	5	4	(1)
3.10.20.40.000.000.00.000	A.II.4) Finanziamenti da altri soggetti pubblici per investimenti	€.	0	0	0
3.10.20.50.000.000.00.000	A.II.5) Finanziamenti per investimenti da rettifica contributi in conto esercizio	€.	38	21	(17)
3.10.30.00.000.000.00.000	A.III) RISERVE DA DONAZIONI E LASCITI VINCOLATI AD INVESTIMENTI	€.	0	0	0
3.10.40.00.000.000.00.000	A.IV) ALTRE RISERVE	€.	0	0	0
3.10.40.10.000.000.00.000	A.IV.1) Riserve da rivalutazioni	€.	0	0	0
3.10.40.20.000.000.00.000	A.IV.2) Riserve da plusvalenze da reinvestire	€.	0	0	0
3.10.40.30.000.000.00.000	A.IV.3) Contributi da reinvestire	€.	0	0	0
3.10.40.40.000.000.00.000	A.IV.4) Riserve da utili di esercizio destinati ad investimenti	€.	0	0	0
3.10.40.50.000.000.00.000	A.IV.5) Riserve diverse	€.	0	0	0
3.10.50.00.000.000.00.000	A.V) CONTRIBUTI PER RIPIANO PERDITE	€.	0	0	0
3.10.50.10.000.000.00.000	A.V.1) Contributi per copertura debiti al 31/12/2005	€.	0	0	0
3.10.50.20.000.000.00.000	A.V.2) Contributi per ricostituzione risorse da investimenti esercizi precedenti	€.	0	0	0
3.10.50.30.000.000.00.000	A.V.3) Altro	€.	0	0	0
3.10.60.00.000.000.00.000	A.VI) UTILI (PERDITE) PORTATI A NUOVO	€.	0	0	0
3.10.70.00.000.000.00.000	A.VII) UTILE (PERDITA) D'ESERCIZIO	€.	0	0	0

Per Input Finanziamenti vedi tabelle foglio Dettaglio_SP-Soc (Riga C489) - per Input Plus. E Contrib. Da reinvestire vedi tabelle foglio Dettaglio_SP_Soc (Riga C679-689)

Consistenza iniziale	Giroconti / Riclassificazioni (+/-)	Assegnazioni nel corso dell'esercizio	Utilizzi per sterilizzazioni nell'esercizio	Ulteriori trasferimenti / aggiornamenti L.P.23/2015	Altre variazioni (+/-)	Totali dell'esercizio (+/-)	Consistenza finale	Riepilogo utilizzi dei 3 es. precedenti: Copertura perdite	Sterilizzazioni	Altri motivi
43	0	0	18	0	0	(18)	25			
0						0	0			
43	0	0	18	0	0	(18)	25	0	0	0
0						0	0			
0	0	0	0	0	0	0	0	0	0	0
0						0	0			
0						0	0			
0						0	0			
5			1			(1)	4			
0						0	0			
38			17			(17)	21			
0						0	0			
0	0	0	0	0	0	0	0	0	0	0
0						0	0			
0						0	0			
0						0	0			
0						0	0			
0	0	0	0	0	0	0	0	0	0	0
0						0	0			
0						0	0			
0						0	0			
0						0	0			
0						0				

3.20.00.00.000.000.00.000	**B) FONDI PER RISCHI ED ONERI**	€.	11.776	5.453	(6.323)

Consistenza iniziale	Accantonamenti d'esercizio	Riclassifiche d'esercizio (+/-)	Utilizzi d'esercizio	Ulteriori trasferimenti / aggiornamenti	Consistenza finale
11.776	2.603	7	8.933	0	5.453

3.20.10.00.000.000.00.000	**B.I) Fondi per imposte, anche differite**	€.	2	2	0

COD_COGE_NI	Descrizione		Valore netto al 31/12/2016	Valore netto al 31/12/2017	Variazione
3.20.10.10.000.000.00.000	Fondi per imposte	€.	2	2	0
3.20.10.20.000.000.00.000	Altri fondi per imposte	€.	0	0	0

Consistenza iniziale	Accantonamenti d'esercizio	Riclassifiche d'esercizio (+/-)	Utilizzi d'esercizio	Ulteriori trasferimenti / aggiornamenti	Consistenza finale
2			0		2
0			0		0
2	0	0	0	0	2

3.20.20.00.000.000.00.000	**B.II) Fondi per rischi**	€.	0	0	0

COD_COGE_NI	Descrizione		Valore netto al 31/12/2016	Valore netto al 31/12/2017	Variazione
3.20.20.10.000.000.00.000	B.II.1) Fondo rischi per cause civili ed oneri processuali	€.	0	0	0
3.20.20.20.000.000.00.000	B.II.2) Fondo rischi per contenzioso personale dipendente	€.	0	0	0
3.20.20.30.000.000.00.000	B.II.3) Fondo rischi connessi all'acquisto di prestazioni sanitarie da privato	€.	0	0	0
3.20.20.40.000.000.00.000	B.II.4) Fondo rischi per copertura diretta dei rischi (autoassicurazione)	€.	0	0	0
3.20.20.50.000.000.00.000	B.II.5) Altri fondi rischi	€.	0	0	0

Consistenza iniziale	Accantonamenti d'esercizio	Riclassifiche d'esercizio (+/-)	Utilizzi d'esercizio	Ulteriori trasferimenti / aggiornamenti	Consistenza finale
0			0		0
0			0		0
0			0		0
0			0		0
0			0		0
0	0	0	0	0	0

3.20.30.00.000.000.00.000	**B.III) Fondi da distribuire**	€.	0	0	0

3.20.40.00.000.000.00.000	**B.IV) Quote inutilizzate contributi**	€.	11.538	5.218	(6.320)

COD_COGE_NI	Descrizione		Valore netto al 31/12/2016	Valore netto al 31/12/2017	Variazione
3.20.40.10.000.000.00.000	B.IV.1) Quote inutilizzate contributi da Regione o Prov. Aut. per quota F.S. vincolato	€.	11	10	(1)
3.20.40.10.010.000.00.000	Quote inutilizzate contributi da Regione o Prov. Aut. per quota F.S. indistinto	€.	11	10	(1)
3.20.40.10.020.000.00.000	Quote inutilizzate contributi da Regione o Prov. Aut. per quota F.S. vincolato	€.	0	0	0
3.20.40.10.030.000.00.000	Quote inutilizzate contributi vincolati dell'esercizio da Asl/Ao/Fondazioni per quota FSR Indistinto	€.	0	0	0
3.20.40.10.040.000.00.000	Quote inutilizzate contributi vincolati dell'esercizio da Asl/Ao/Fondazioni per quota FSR Vincolato	€.	0	0	0
3.20.40.20.000.000.00.000	B.IV.2) Quote inutilizzate contributi vincolati da soggetti pubblici (extra fondo)	€.	11.527	5.208	(6.319)
3.20.40.30.000.000.00.000	B.IV.3) Quote inutilizzate contributi per ricerca	€.	0	0	0
3.20.40.30.010.000.00.000	Quote inutilizzate contributi vincolati dell'esercizio per ricerca da Ministero	€.	0	0	0
3.20.40.30.020.000.00.000	Quote inutilizzate contributi vincolati dell'esercizio per ricerca da Regione	€.	0	0	0
3.20.40.30.030.000.00.000	Quote inutilizzate contributi vincolati dell'esercizio per ricerca da Asl/Ao/Fondazioni	€.	0	0	0
3.20.40.30.040.000.00.000	Quote inutilizzate contributi vincolati dell'esercizio per ricerca da altri Enti Pubblici	€.	0	0	0
3.20.40.30.050.000.00.000	Quote inutilizzate contributi vincolati dell'esercizio per ricerca da privati	€.	0	0	0
3.20.40.40.000.000.00.000	B.IV.4) Quote inutilizzate contributi vincolati da privati	€.	0	0	0

Consistenza iniziale	Accantonamenti d'esercizio	Riclassifiche d'esercizio (+/-)	Utilizzi d'esercizio	Ulteriori trasferimenti / aggiornamenti	Consistenza finale
11.538	2.603	10	8.933	0	5.218
11	0	(1)	0	0	10
11		(1)			10
0					0
0					0
0					0
11.527	2.603	11	8.933		5.208
0	0	0	0	0	0
0					0
0					0
0					0
0					0
0					0
0					0

3.20.50.00.000.000.00.000	**B.V) Altri fondi per oneri e spese**	€.	236	233	(3)

COD_COGE_NI	Descrizione		Valore netto al 31/12/2016	Valore netto al 31/12/2017	Variazione
3.20.50.10.000.000.00.000	B.V.1) Fondi integrativi pensione	€.	0	0	0
3.20.50.10.010.000.00.000	Fondi integrativi pensione aziendali	€.	0	0	0
3.20.50.10.020.000.00.000	Fondo integrativo pensione contrattuale	€.	0	0	0
3.20.50.20.000.000.00.000	B.V.2) Fondo per rinnovi contrattuali	€.	13	13	0
3.20.50.20.010.000.00.000	Fondo per Rinnovi contratt. - dirigenza medica	€.	0	0	0
3.20.50.20.020.000.00.000	Fondo per Rinnovi contratt.- dirigenza non medica	€.	0	0	0
3.20.50.20.030.000.00.000	Fondo per Rinnovi contratt.: - comparto	€.	13	13	0
3.20.50.20.040.000.00.000	Fondo per Rinnovi convenzioni MMG/Pls/MCA ed altri	€.	0	0	0
3.20.50.20.050.000.00.000	Fondo per Rinnovi contratt.: medici SUMAI	€.	0	0	0
3.20.50.30.000.000.00.000	B.V.3) Altri fondi per oneri e spese	€.	223	220	(3)

Consistenza iniziale	Accantonamenti d'esercizio	Riclassifiche d'esercizio (+/-)	Utilizzi d'esercizio	Ulteriori trasferimenti / aggiornamenti	Consistenza finale
236	0	(3)	0	0	233
0	0	0	0	0	0
0			0		0
0			0		0
13	0	0	0	0	13
0			0		0
0			0		0
13			0		13
0			0		0
0			0		0
223		(3)	0		220

3.30.00.00.000.000.00.000	**C) TRATTAMENTO DI FINE RAPPORTO**	€.	0	0	0

Consistenza iniziale	Accantonamenti d'esercizio	Riclassifiche d'esercizio (+/-)	Utilizzi d'esercizio	Ulteriori trasferimenti / aggiornamenti	Consistenza finale
0	0	0	0	0	0

3.30.10.00.000.000.00.000	**C.I) Fondo per premi operosità**	€.	0	0	0

COD_COGE_NI	Descrizione		Valore netto al 31/12/2016	Valore netto al 31/12/2017	Variazione
3.30.10.10.000.000.00.000	Premi Sumai fino al 1994	€.	0	0	0
3.30.10.20.000.000.00.000	Premi Sumai dal 1995/1997	€.	0	0	0
3.30.10.30.000.000.00.000	Premi Sumai dal 1/1/1998	€.	0	0	0

Consistenza iniziale	Accantonamenti d'esercizio	Riclassifiche d'esercizio (+/-)	Utilizzi d'esercizio	Ulteriori trasferimenti / aggiornamenti	Consistenza finale
0			0		0
0			0		0
0			0		0

COPIA

N.B.: Il totale del fondo premio operosità medici SUMAI è dato dalla somma delle tre righe (1994; 1997; 1998)

			Valore netto al 31/12/2016	Valore netto al 31/12/2017	Variazione	Consistenza iniziale	Accantonamenti d'esercizio	Riclassifiche d'esercizio (+/-)	Utilizzi d'esercizio	Ulteriori trasferimenti / aggiornamenti	Consistenza finale
3.30.20.00.000.000.00.000	**C.II) Fondo per trattamento di fine rapporto dipendenti**	€.	0	0	0	0			0		0

3.40.00.00.000.000.00.000	**D) DEBITI**	€.	**8.267**	**3.981**	**(4.286)**	**8.267**	**0**	**(2)**	**13.256**	**0**	**6.531**	**11.009**	**3.981**	**0**	**0**	**0**	**100**	**178**	**810**	**2.893**	**3.981**	**0**	**0**

			Valore netto al 31/12/2016	Valore netto al 31/12/2017	Variazione	Valore iniziale	Incrementi dell'esercizio: Di cui per acquisto cespiti (iniziale)	Incrementi dell'esercizio: Giroconti debiti es. preced. (riclassific. e rettifiche)(+/-)	Incrementi dell'esercizio: Incrementi dell'esercizio	Ulteriori trasferimenti / aggiornamenti LR23/2015	Decrementi dell'esercizio: Decrementi per valori sorti in es. precedenti	Decrementi dell'esercizio: Decrementi per valori sorti nell'esercizio	Valore finale	Di cui Fatture da ricevere	Di cui per acquisto cespiti (finale)	VALORE DEI DEBITI AL 31/12/2017 PER ANNO DI FORMAZIONE: Anno X-4 e precedenti	Anno X-3	Anno X-2	Anno X-1	Anno X	Debiti al 31/12/2017 per scadenza: Entro 12 mesi	Tra 1 e 5 anni	Oltre 5 anni
3.40.10.00.000.000.00.000	**D.I. Debiti per Mutui passivi**	€.	0	0	0	0							0							0	0		

A fronte di rifiuti o finanziamenti indicare se sono state prestate garanzie reali su beni di proprietà aziendale per garantire i debiti.

3.40.20.00.000.000.00.000	**D.II. Debiti v/Stato**	€.	**0**	**0**	**0**	**0**	**0**	**0**	**0**	**0**	**0**	**0**	**0**	**0**	**0**	**0**	**0**	**0**	**0**	**0**	**0**	**0**	**0**

COD_COGE_NI	Descrizione		Valore netto al 31/12/2016	Valore netto al 31/12/2017	Variazione	Valore iniziale	Incrementi dell'esercizio: Di cui per acquisto cespiti (iniziale)	Incrementi dell'esercizio: Giroconti debiti es. preced. (riclassific. e rettifiche)(+/-)	Incrementi dell'esercizio: Incrementi dell'esercizio	Ulteriori trasferimenti / aggiornamenti LR23/2015	Decrementi dell'esercizio: Decrementi per valori sorti in es. precedenti	Decrementi dell'esercizio: Decrementi per valori sorti nell'esercizio	Valore finale	Di cui Fatture da ricevere	Di cui per acquisto cespiti (finale)	VALORE DEI DEBITI AL 31/12/2017 PER ANNO DI FORMAZIONE: Anno X-4 e precedenti	Anno X-3	Anno X-2	Anno X-1	Anno X	Debiti al 31/12/2017 per scadenza: Entro 12 mesi	Tra 1 e 5 anni	Oltre 5 anni
3.40.20.10.000.000.00.000	D.II.1) Debiti v/Stato per mobilità passiva extraregionale	€.	0	0	0	0							0							0	0		
3.40.20.20.000.000.00.000	D.II.2) Debiti v/Stato per mobilità passiva internazionale	€.	0	0	0	0							0							0	0		
3.40.20.30.000.000.00.000	D.II.3) Acconto quota FSR v/Stato	€.	0	0	0	0							0							0	0		
3.40.20.40.000.000.00.000	D.II.4) Debiti v/Stato per restituzione finanziamenti - per ricerca	€.	0	0	0	0							0							0	0		
3.40.20.50.000.000.00.000	D.II.5) Altri debiti v/Stato - Ministeri	€.	0	0	0	0							0							0	0		

3.40.30.00.000.000.00.000	**D.III. Debiti v/Regione**	€.	**0**	**0**	**0**	**0**	**0**	**0**	**0**	**0**	**0**	**0**	**0**	**0**	**0**	**0**	**0**	**0**	**0**	**0**	**0**	**0**	**0**

COD_COGE_NI	Descrizione		Valore netto al 31/12/2016	Valore netto al 31/12/2017	Variazione	Valore iniziale	Incrementi dell'esercizio: Di cui per acquisto cespiti (iniziale)	Incrementi dell'esercizio: Giroconti debiti es. preced. (riclassific. e rettifiche)(+/-)	Incrementi dell'esercizio: Incrementi dell'esercizio	Ulteriori trasferimenti / aggiornamenti LR23/2015	Decrementi dell'esercizio: Decrementi per valori sorti in es. precedenti	Decrementi dell'esercizio: Decrementi per valori sorti nell'esercizio	Valore finale	Di cui Fatture da ricevere	Di cui per acquisto cespiti (finale)	VALORE DEI DEBITI AL 31/12/2017 PER ANNO DI FORMAZIONE: Anno X-4 e precedenti	Anno X-3	Anno X-2	Anno X-1	Anno X	Debiti al 31/12/2017 per scadenza: Entro 12 mesi	Tra 1 e 5 anni	Oltre 5 anni
3.40.30.10.000.000.00.000	D.III.1) Debiti v/Regione o Provincia Autonoma per finanziamenti	€.	0	0	0	0							0							0	0		
3.40.30.20.000.000.00.000	D.III.2) Debiti v/Regione o Provincia Autonoma per mobilità passiva intraregionale	€.	0	0	0	0							0							0	0		
3.40.30.30.000.000.00.000	D.III.3) Debiti v/Regione o Provincia Autonoma per mobilità passiva extraregionale	€.	0	0	0	0							0							0	0		
3.40.30.40.000.000.00.000	D.III.4) Acconto quota FSR da Regione o Provincia Autonoma (non regolarizzato)	€.	0	0	0	0							0							0	0		
3.40.30.50.000.000.00.000	D.III.5.a) Altri debiti v/Regione o Provincia Autonoma	€.	0	0	0	0							0							0	0		
3.40.30.60.000.000.00.000	D.III.5.b) Altri debiti vs Regione per restituzione annualità 2011 e precedenti	€.	0	0	0	0							0							0	0		
3.40.30.70.000.000.00.000	D.III.5.c) Debiti vs Regione per recupeni prestazioni STP	€.	0	0	0	0							0							0	0		

			Valore netto al 31/12/2016	Valore netto al 31/12/2017	Variazione	Valore iniziale	Incrementi dell'esercizio: Di cui per acquisto cespiti (iniziale)	Incrementi dell'esercizio: Giroconti debiti es. preced. (riclassific. e rettifiche)(+/-)	Incrementi dell'esercizio: Incrementi dell'esercizio	Ulteriori trasferimenti / aggiornamenti LR23/2015	Decrementi dell'esercizio: Decrementi per valori sorti in es. precedenti	Decrementi dell'esercizio: Decrementi per valori sorti nell'esercizio	Valore finale	Di cui Fatture da ricevere	Di cui per acquisto cespiti (finale)	VALORE DEI DEBITI AL 31/12/2017 PER ANNO DI FORMAZIONE: Anno X-4 e precedenti	Anno X-3	Anno X-2	Anno X-1	Anno X	Debiti al 31/12/2017 per scadenza: Entro 12 mesi	Tra 1 e 5 anni	Oltre 5 anni
3.40.40.00.000.000.00.000	**D.IV. Debiti v/Comuni**	€.	10	1.985	**1.975**	10			1.985			10	1.985				100	178	810	897	1.985		

3.40.50.00.000.000.00.000	**D.V. Debiti v/Aziende sanitarie pubbliche**	€.	**72**	**70**	**(2)**	**72**	**0**	**(2)**	**0**	**0**	**0**	**0**	**70**	**0**	**0**	**0**	**0**	**0**	**0**	**70**	**70**	**0**	**0**

COD_COGE_NI	Descrizione		Valore netto al 31/12/2016	Valore netto al 31/12/2017	Variazione	Valore iniziale	Incrementi dell'esercizio: Di cui per acquisto cespiti (iniziale)	Incrementi dell'esercizio: Giroconti debiti es. preced. (riclassific. e rettifiche)(+/-)	Incrementi dell'esercizio: Incrementi dell'esercizio	Ulteriori trasferimenti / aggiornamenti LR23/2015	Decrementi dell'esercizio: Decrementi per valori sorti in es. precedenti	Decrementi dell'esercizio: Decrementi per valori sorti nell'esercizio	Valore finale	Di cui Fatture da ricevere	Di cui per acquisto cespiti (finale)	VALORE DEI DEBITI AL 31/12/2017 PER ANNO DI FORMAZIONE: Anno X-4 e precedenti	Anno X-3	Anno X-2	Anno X-1	Anno X	Debiti al 31/12/2017 per scadenza: Entro 12 mesi	Tra 1 e 5 anni	Oltre 5 anni
3.40.50.10.000.000.00.000	D.V.1) Debiti v/Aziende sanitarie pubbliche della Regione	€.	72	70	(2)	72	0	(2)	0	0	0	0	70	0	0	0	0	0	0	70	70	0	0
3.40.50.10.010.000.00.000	D.V.1.a) Debiti v/Aziende sanitarie pubbliche della Regione - per quota FSR	€.	72	70	(2)	72	0	(2)	0	0	0	0	70	0	0	0	0	0	0	70	70	0	0
3.40.50.10.010.011.00.000	Debiti v/ats della Regione - per quota FSR	€.	72	70	(2)	72		(2)					70							70	70		
3.40.50.10.010.021.00.000	Debiti v/ASST della Regione - per quota FSR	€.	0	0	0	0							0							0	0		
3.40.50.10.010.030.00.000	Debiti v/Irccs - Fondazioni di dir. Pubblico della Regione - per quota FSR	€.	0	0	0	0							0							0	0		
3.40.50.10.020.000.00.000	D.V.1.b) Debiti v/Aziende sanitarie pubbliche della Regione - per finanziamento sanitario aggiuntivo corrente LEA	€.	0	0	0	0							0							0	0		
3.40.50.10.030.000.00.000	D.V.1.c) Debiti v/Aziende sanitarie pubbliche della Regione - per finanziamento sanitario aggiuntivo corrente extra LEA	€.	0	0	0	0							0							0	0		
3.40.50.10.040.000.00.000	D.V.1.d) Debiti v/Aziende sanitarie pubbliche della Regione - per mobilità in compensazione	€.	0	0	0	0	0	0	0	0	0	0	0	0	0	0	0	0	0	0	0	0	0
3.40.50.10.040.011.00.000	Debiti verso Agenzie Tutela Salute della Regione per mobilità intraregionale	€.	0	0	0	0							0							0	0		
3.40.50.10.040.020.00.000	Debiti verso Aziende Sanitarie Locali della regione per anticipi mobilità attiva privata extraregione	€.	0	0	0	0							0							0	0		
3.40.50.10.050.000.00.000	D.V.1.e) Debiti v/Aziende sanitarie pubbliche della Regione - per mobilità non in compensazione	€.	0	0	0	0							0							0	0		
3.40.50.10.060.000.00.000	D.V.1.f) Debiti v/Aziende sanitarie pubbliche della Regione - per altre prestazioni	€.	0	0	0	0	0	0	0	0	0	0	0	0	0	0	0	0	0	0	0	0	0
3.40.50.10.060.011.00.000	Debiti verso Agenzie Tutela Salute della Regione	€.	0	0	0	0							0							0	0		
3.40.50.10.060.021.00.000	Debiti verso Aziende Socio-Sanitarie Territoriali della Regione	€.	0	0	0	0							0							0	0		
3.40.50.10.060.030.00.000	Debiti verso Irccs e Fondazioni di diritto pubblico della Regione	€.	0	0	0	0							0							0	0		
3.40.50.10.070.000.00.000	D.V.1.g) Debiti v/ ATS per operazioni di conferimento/scorporo LR23/2015	€.	0	0	0	0							0							0	0		
3.40.50.10.080.000.00.000	D.V.1.h) Debiti v/ ASST per operazioni di conferimento/scorporo LR23/2015	€.	0	0	0	0							0							0	0		
3.40.50.20.000.000.00.000	D.V.2) Debiti v/Aziende sanitarie pubbliche Extraregione	€.	0	0	0	0	0	0	0	0	0	0	0	0	0	0	0	0	0	0	0	0	0
3.40.50.20.010.000.00.000	D.V.2.1) Debiti v/Aziende sanitarie pubbliche di altre Regioni per Mobilità passiva non compensata - Altre prestazioni	€.	0	0	0	0							0							0	0		
3.40.50.20.020.000.00.000	D.V.2.2) Debiti v/Aziende sanitarie pubbliche di altre Regioni - Altro	€.	0	0	0	0							0							0	0		
3.40.50.30.000.000.00.000	D.V.3) Debiti v/Aziende sanitarie pubbliche della Regione per versamenti c/patrimonio netto	€.	0	0	0	0							0							0	0		

3.40.60.00.000.000.00.000	**D.VI. DEBITI V/ SOCIETA' PARTECIPATE E/O ENTI DIPENDENTI DELLA REGIONE**	€.	**0**	**0**	**0**	**0**	**0**	**0**	**0**	**0**	**0**	**0**	**0**	**0**	**0**	**0**	**0**	**0**	**0**	**0**	**0**	**0**	**0**

COD_COGE_NI	Descrizione		Valore netto al 31/12/2016	Valore netto al 31/12/2017	Variazione	Valore iniziale	Incrementi dell'esercizio: Di cui per acquisto cespiti (iniziale)	Incrementi dell'esercizio: Giroconti debiti es. preced. (riclassific. e rettifiche)(+/-)	Incrementi dell'esercizio: Incrementi dell'esercizio	Ulteriori trasferimenti / aggiornamenti LR23/2015	Decrementi dell'esercizio: Decrementi per valori sorti in es. precedenti	Decrementi dell'esercizio: Decrementi per valori sorti nell'esercizio	Valore finale	Di cui Fatture da ricevere	Di cui per acquisto cespiti (finale)	VALORE DEI DEBITI AL 31/12/2017 PER ANNO DI FORMAZIONE: Anno X-4 e precedenti	Anno X-3	Anno X-2	Anno X-1	Anno X	Debiti al 31/12/2017 per scadenza: Entro 12 mesi	Tra 1 e 5 anni	Oltre 5 anni
3.40.60.10.000.000.00.000	D.VI.1) Debiti v/enti regionali	€.	0	0	0	0	0	0	0	0	0	0	0	0	0	0	0	0	0	0	0	0	0
3.40.60.10.010.000.00.000	Debiti v/Arpa	€.	0	0	0	0							0							0	0		
3.40.60.10.020.000.00.000	Debiti v/altri Enti regionali	€.	0	0	0	0							0							0	0		
3.40.60.20.000.000.00.000	D.VI.2) Debiti v/sperimentazioni gestionali	€.	0	0	0	0							0							0	0		
3.40.60.30.000.000.00.000	D.VI.3) Debiti v/altre partecipate	€.	0	0	0	0	0	0	0	0	0	0	0	0	0	0	0	0	0	0	0	0	0
3.40.60.30.010.000.00.000	Debiti v/società controllate	€.	0	0	0	0							0							0	0		
3.40.60.30.020.000.00.000	Debiti v/società collegate	€.	0	0	0	0							0							0	0		

500

3.40.00.000.000.00.000	**D.VII. Debiti v/Fornitori**	€.	653	1.364	711	653	0	0	10.734	0	0	10.023	1.364	0	0	0	0	0	0	1.364	1.364	0	0

							Incrementi dell'esercizio			Decrementi dell'esercizio						VALORE DEI DEBITI AL 31/12/2017 PER ANNO DI FORMAZIONE					Debiti al 31/12/2017 per scadenza		
COD_COGE_NI	Descrizione		Valore netto al 31/12/2016	Valore netto al 31/12/2017	Variazione	Valore iniziale	Di cui per acquisto cespiti (iniziale)	Giroconti debiti es. preced. (riclassific. e rettifiche)(+/-)	Incrementi dell'esercizio	Ulteriori trasferimenti / aggiornamenti L.R.23/2015	Decrementi per valori sorti in es. precedenti	Decrementi per valori sorti nell'esercizio	Valore finale	Di cui Fatture da ricevere	Di cui per acquisto cespiti (finale)	Anno X-4 e precedenti	Anno X-3	Anno X-2	Anno X-1	Anno X	Entro 12 mesi	Tra 1 e 5 anni	Oltre 5 anni
3.40.70.10.000.000.00.000	D.VII.1) Debiti verso erogatori (privati accreditati e convenzionati) di prestazioni sanitarie	€.	0	0	0	0	0	0	0	0	0	0	0	0	0	0	0	0	0	0	0	0	0
3.40.70.10.010.000.00.000	Debiti verso Aziende sanitarie private (sanità)	€.	0	0	0	0							0							0	0		
3.40.70.10.020.000.00.000	Debiti verso Aziende e Enti socio-sanitari pubblici (assi)	€.	0	0	0	0							0							0	0		
3.40.70.10.030.000.00.000	Debiti verso Aziende e Enti socio-sanitari privati (assi)	€.	0	0	0	0							0							0	0		
3.40.70.10.040.000.00.000	Debiti verso Farmacie convenzionate	€.	0	0	0	0							0							0	0		
3.40.70.10.050.000.00.000	Debiti verso MMG, PLS e MCA	€.	0	0	0	0							0							0	0		
3.40.70.10.060.000.00.000	Debiti verso erogatori sanitari privati per mobilità attiva privata extraregione	€.	0	0	0	0							0							0	0		
3.40.70.20.000.000.00.000	D.VII.2) Debiti verso altri fornitori	€.	653	1.364	711	653	0	0	10.734	0	0	10.023	1.364	0	0	0	0	0	0	1.364	1.364	0	0
3.40.70.20.010.000.00.000	Debiti verso Fornitori di Beni e Altri servizi sanitari	€.	653	1.364	711	653			10.734			10.023	1.364							1.364	1.364		
3.40.70.20.020.000.00.000	Debiti verso Fornitori di Beni e Servizi non sanitari	€.	0	0	0	0							0							0	0		

							Incrementi dell'esercizio			Decrementi dell'esercizio						VALORE DEI DEBITI AL 31/12/2017 PER ANNO DI FORMAZIONE					Debiti al 31/12/2017 per scadenza		
			Valore netto al 31/12/2016	Valore netto al 31/12/2017	Variazione	Valore iniziale	Di cui per acquisto cespiti (iniziale)	Giroconti debiti es. preced. (riclassific. e rettifiche)(+/-)	Incrementi dell'esercizio	Ulteriori trasferimenti / aggiornamenti L.R.23/2015	Decrementi per valori sorti in es. precedenti	Decrementi per valori sorti nell'esercizio	Valore finale	Di cui Fatture da ricevere	Di cui per acquisto cespiti (finale)	Anno X-4 e precedenti	Anno X-3	Anno X-2	Anno X-1	Anno X	Entro 12 mesi	Tra 1 e 5 anni	Oltre 5 anni
3.40.80.00.000.000.00.000	**D.VIII. Debiti v/Istituto tesoriere**	€.	0	0	0	0							0										

Per i c/c presso l'istituto tesoriere sono vietate le compensazioni, pertanto in questa voce vanno indicati esclusivamente i c/c con saldo passivo al 31/12.

							Incrementi dell'esercizio			Decrementi dell'esercizio						VALORE DEI DEBITI AL 31/12/2017 PER ANNO DI FORMAZIONE					Debiti al 31/12/2017 per scadenza		
			Valore netto al 31/12/2016	Valore netto al 31/12/2017	Variazione	Valore iniziale	Di cui per acquisto cespiti (iniziale)	Giroconti debiti es. preced. (riclassific. e rettifiche)(+/-)	Incrementi dell'esercizio	Ulteriori trasferimenti / aggiornamenti L.R.23/2015	Decrementi per valori sorti in es. precedenti	Decrementi per valori sorti nell'esercizio	Valore finale	Di cui Fatture da ricevere	Di cui per acquisto cespiti (finale)	Anno X-4 e precedenti	Anno X-3	Anno X-2	Anno X-1	Anno X	Entro 12 mesi	Tra 1 e 5 anni	Oltre 5 anni
3.40.90.00.000.000.00.000	**D.IX. Debiti Tributari**	€.	0	0	0	0							0							0	0		

							Incrementi dell'esercizio			Decrementi dell'esercizio						VALORE DEI DEBITI AL 31/12/2017 PER ANNO DI FORMAZIONE					Debiti al 31/12/2017 per scadenza		
			Valore netto al 31/12/2016	Valore netto al 31/12/2017	Variazione	Valore iniziale	Di cui per acquisto cespiti (iniziale)	Giroconti debiti es. preced. (riclassific. e rettifiche)(+/-)	Incrementi dell'esercizio	Ulteriori trasferimenti / aggiornamenti L.R.23/2015	Decrementi per valori sorti in es. precedenti	Decrementi per valori sorti nell'esercizio	Valore finale	Di cui Fatture da ricevere	Di cui per acquisto cespiti (finale)	Anno X-4 e precedenti	Anno X-3	Anno X-2	Anno X-1	Anno X	Entro 12 mesi	Tra 1 e 5 anni	Oltre 5 anni
3.40.93.00.000.000.00.000	**D.X. Debiti v/Istituti previdenziali, assistenziali e sicurezza sociale**	€.	0	0	0	0							0							0	0		

3.40.95.00.000.000.00.000	**D.XI. Debiti v/Altri**	€.	7.532	562	(6.970)	7.532	0	0	537	0	6.531	976	562	0	0	0	0	0	0	562	562	0	0

							Incrementi dell'esercizio			Decrementi dell'esercizio						VALORE DEI DEBITI AL 31/12/2017 PER ANNO DI FORMAZIONE					Debiti al 31/12/2017 per scadenza		
COD_COGE_NI	Descrizione		Valore netto al 31/12/2016	Valore netto al 31/12/2017	Variazione	Valore iniziale	Di cui per acquisto cespiti (iniziale)	Giroconti debiti es. preced. (riclassific. e rettifiche)(+/-)	Incrementi dell'esercizio	Ulteriori trasferimenti / aggiornamenti L.R.23/2015	Decrementi per valori sorti in es. precedenti	Decrementi per valori sorti nell'esercizio	Valore finale	Di cui Fatture da ricevere	Di cui per acquisto cespiti (finale)	Anno X-4 e precedenti	Anno X-3	Anno X-2	Anno X-1	Anno X	Entro 12 mesi	Tra 1 e 5 anni	Oltre 5 anni
3.40.95.10.000.000.00.000	D.XI.1) Debiti v/altri finanziatori	€.	0	0	0	0							0							0	0		
3.40.95.20.000.000.00.000	D.XI.2) Debiti v/dipendenti	€.	0	0	0	0	0	0	0	0	0	0	0	0	0	0	0	0	0	0	0	0	0
3.40.95.20.010.000.00.000	Debiti verso dipendenti	€.	0	0	0	0							0							0	0		
3.40.95.20.020.000.00.000	Debiti verso dipendenti per rinnovi contrattuali	€.	0	0	0	0							0							0	0		
3.40.95.20.030.000.00.000	Liquidazioni a dipendenti	€.	0	0	0	0							0							0	0		
3.40.95.20.040.000.00.000	Debiti per ferie non godute	€.	0	0	0	0							0							0	0		
3.40.95.30.000.000.00.000	D.XI.3) Debiti v/gestioni liquidatorie/stralcio	€.	0	0	0	0							0							0	0		
3.40.95.40.000.000.00.000	D.XI.4) Altri debiti diversi	€.	7.532	562	(6.970)	7.532	0	0	537	0	6.531	976	562	0	0	0	0	0	0	562	562	0	0
3.40.95.40.010.000.00.000	D.XI.4.a) Altri debiti diversi - V/Privati	€.	0	0	0	0							0							0	0		
3.40.95.40.020.000.00.000	D.XI.4.b) Altri debiti diversi - V/Enti Pubblici	€.	1.001	562	(439)	1.001			537			976	562							562	562		
3.40.95.40.030.000.00.000	D.XI.4.c) Altri debiti diversi - V/Gestioni interne	€.	6.531	0	(6.531)	6.531	0	0	0	0	6.531	0	0	0	0	0	0	0	0	0	0	0	0
3.40.95.40.030.010.00.000	Debiti verso Bilancio Sanitario	€.	6.531	0	(6.531)	6.531					6.531		0							0	0		
3.40.95.40.030.030.00.000	Debiti verso Bilancio Sociale	€.	0	0	0	0							0							0	0		
3.40.95.40.030.040.00.000	Debiti verso Bilancio Ricerca	€.	0	0	0	0							0							0	0		

3.50.00.00.000.000.00.000	**E) RATEI E RISCONTI PASSIVI**	€.	0	0	0

3.50.10.00.000.000.00.000	**E.I Ratei passivi**	€.	0	0	0	0	0

COD_COGE_NI	Descrizione		Valore netto al 31/12/2016	Valore netto al 31/12/2017	Variazione	Valore netto al 31/12/2016	Entro 12 mesi (2017)	Oltre 12 mesi (2017)
3.50.10.10.000.000.00.000	E.I.1) Ratei passivi v/terzi	€.	0	0	0	0	0	0
3.50.10.20.000.000.00.000	E.I.2) Ratei passivi v/Aziende sanitarie pubbliche della Regione	€.	0	0	0	0	0	0
3.50.10.20.011.000.00.000	Degenze in corso ats/asst/Fondazioni della Regione	€.	0	0	0	0		
3.50.10.20.020.000.00.000	Degenze in corso altre Aziende sanitarie Extraregione	€.	0	0	0	0		
3.50.10.20.091.000.00.000	Ratei passivi verso ats/asst/Fondazioni della Regione	€.	0	0	0	0		

Per Input ratei passivi v/terzi vedi tabelle foglio Dettaglio_SP-Soc (Riga C426)

3.50.20.00.000.000.00.000	**E.II Risconti passivi**	€.	0	0	0	0	0	0

COD_COGE_NI	Descrizione		Valore netto al 31/12/2016	Valore netto al 31/12/2017	Variazione	Valore netto al 31/12/2016	Entro 12 mesi (2017)	Oltre 12 mesi (2017)
3.50.20.10.000.000.00.000	E.II.1) Risconti passivi v/terzi	€.	0	0	0	0	0	0
3.50.20.20.000.000.00.000	E.II.2) Risconti passivi v/Aziende sanitarie pubbliche della Regione	€.	0	0	0	0		

Per Input risconti passivi v/terzi vedi tabelle foglio Dettaglio_SP-Soc (Riga C456)

3.60.00.00.000.000.00.000	**F) CONTI D'ORDINE**	€.	0	0	0

COD_COGE_NI	Descrizione		Valore netto al 31/12/2016	Valore netto al 31/12/2017	Variazione	Valore iniziale	Incrementi dell'esercizio	Decrementi dell'esercizio	Valore finale
3.60.10.00.000.000.00.000	F.I) Canoni di leasing ancora da pagare	€.	0	0	0	0			0
3.60.20.00.000.000.00.000	F.II) Depositi cauzionali	€.	0	0	0	0			0
3.60.30.00.000.000.00.000	F.III) Beni in comodato	€.	0	0	0	0			0
3.60.40.00.000.000.00.000	F.IV) Altri conti d'ordine	€.	0	0	0	0	0	0	0
3.60.40.10.000.000.00.000	Garanzie prestate (fideiussioni, avalli, altre garanzie personali e reali)	€.							
3.60.40.10.010.000.00.000	Garanzie prestate: di cui fidejussioni		0	0	0				0
3.60.40.10.020.000.00.000	Garanzie prestate: di cui avalli		0	0	0				0
3.60.40.10.030.000.00.000	Garanzie prestate: di cui altre garanzie personali e reali		0	0	0	0			0
3.60.40.20.000.000.00.000	Garanzie ricevute (fideiussioni, avalli, altre garanzie personali e reali)	€.							
3.60.40.20.010.000.00.000	Garanzie ricevute: di cui fidejussioni		0	0	0				0
3.60.40.20.020.000.00.000	Garanzie ricevute: di cui avalli		0	0	0				0
3.60.40.20.030.000.00.000	Garanzie ricevute: di cui altre garanzie personali e reali		0	0	0	0			0
3.60.40.25.000.000.00.000	Beni in contenzioso	€.	0	0	0	0			0
3.60.40.30.000.000.00.000	Altri impegni assunti	€.							
3.60.40.30.010.000.00.000	di cui contratti in service	€.	0	0	0				0
3.60.40.30.020.000.00.000	di cui conto visione	€.	0	0	0				0
3.60.40.30.030.000.00.000	di cui impegni contrattuali pluriennali	€.	0	0	0				0
3.60.40.30.040.000.00.000	di cui altro	€.	0	0	0	0			0

BOZZA I.B.A.

ATTIVITA' SOCIO-ASSISTENZIALE

Costi di Impianto e ampliamento

DETTAGLIO COSTI D'IMPIANTO E DI AMPLIAMENTO	MOVIMENTI DELL'ESERCIZIO			ALTRE INFORMAZIONI	
Descrizione composizione	Valore iniziale	Incrementi	Valore finale	Ragioni iscrizione	Estremi del verbale del Collegio Sindacale
			0		
			0		
			0		
			0		
			0		
			0		
			0		
			0		
			0		
			0		
			0		
			0		
			0		
			0		
			0		
			0		
			0		
			0		
			0		
			0		
	0	0	0	0	Quadratura OK!

Costi di Ricerca e svlluppo

DETTAGLIO COSTI DI RICERCA E SVILUPPO	MOVIMENTI DELL'ESERCIZIO			ALTRE INFORMAZIONI	
Descrizione composizione	Valore iniziale	Incrementi	Valore finale	Ragioni iscrizione	Estremi del verbale del Collegio Sindacale
			0		
			0		
			0		
			0		
			0		
			0		
			0		
			0		
			0		
			0		
			0		
			0		
			0		
			0		
			0		
			0		
			0		
			0		
			0		
			0		
			0		
	0	0	0	0	Quadratura OK!

RESCRIBA

Costi di Pubblicità capitalizzati					
DETTAGLIO PUBBLICITA'	MOVIMENTI DELL'ESERCIZIO			ALTRE INFORMAZIONI	
Descrizione composizione	Valore iniziale	Incrementi	Valore finale	Ragioni iscrizione	Estremi del verbale del Collegio Sindacale
			0		
			0		
			0		
			0		
			0		
			0		
			0		
			0		
			0		
			0		
			0		
			0		
			0		
			0		
			0		
			0		
			0		
			0		
			0		
			0		
	0	0	0	0	Quadratura OK!

Dettaglio Altre Immobil. Materiali	Valore lordo (+)	F.do Amm.to (+)	Valore netto	
Beni non sterilizzati	0	0	0	Quadratura OK!
			0	0
			0	
			0	
			0	
			0	
			0	
			0	
			0	
			0	
			0	
			0	
			0	
			0	
Beni sterilizzati	0	0	0	Quadratura OK!
			0	0
			0	
			0	
			0	
			0	
			0	
			0	
			0	
			0	
			0	
			0	
			0	
			0	

PE.S.C.R.I.B.A.

Elenco dei lavori relativi alle Immobilizzazioni materiali in corso di esecuzione	Tipologia finanziamento	MOVIMENTI DELL'ESERCIZIO			
		Valore iniziale	Incrementi	Giroconti, Riclassificazioni, Completamenti (+/-)	Valore finale
					0
					0
					0
					0
					0
					0
					0
					0
					0
					0
					0
					0
					0
					0
0	Quadratura OK!			Totale	0

ELENCO PARTECIPAZIONI ISCRITTE NELLE IMMOBILIZZAZIONI FINANZIARIE

ELENCO PARTECIPAZIONI	Sede	Forma giuridica	Capitale	% capitale pubblico	Patrimonio netto incluso riserve	Totale Attivo	Risultato di esercizio	% di possesso	Valore attribuito a bilancio	Criterio di valorizzazione (costo / PN)
Partecipazioni in imprese controllate:										
Partecipazioni in imprese collegate:										
Partecipazioni in altre imprese:										

DRAFT

DETTAGLIO PARTECIPAZIONI	Costo storico	ESERCIZI PRECEDENTI			MOVIMENTI DELL'ESERCIZIO					
		Rivalutazioni	Svalutazioni	Valore iniziale	Giroconti e Riclassificazioni (+/-)	Rivalutazioni	Svalutazioni	Acquisizioni e conferimenti	Cessioni (valore contabile)	Valore finale
Partecipazioni in imprese controllate:	0	0	0	0	0	0	0	0	0	0
				0						0
				0						0
				0						0
				0						0
				0						0
				0						0
				0						0
				0						0
				0						0
				0						0
				0						0
				0						0
Partecipazioni in imprese collegate:	0	0	0	0	0	0	0	0	0	0
				0						0
				0						0
				0						0
				0						0
				0						0
				0						0
				0						0
				0						0
				0						0
				0						0
				0						0
				0						0
Partecipazioni in altre imprese:	0	0	0	0	0	0	0	0	0	0
				0						0
				0						0
				0						0
				0						0
				0						0
				0						0
				0						0
				0						0
				0						0
				0						0
				0						0
				0						0

P.S.C.R.I.B.A.

ELENCO PARTECIPAZIONI ISCRITTE NELLE ATTIVITA' A BREVE

ELENCO PARTECIPAZIONI	Sede	Forma giuridica	Capitale	% capitale pubblico	Patrimonio netto incluso riserve	Totale Attivo	Risultato di esercizio	% di possesso	Valore attribuito a bilancio	Criterio di valorizzazione (costo / PN)
Partecipazioni in imprese controllate:										
Partecipazioni in imprese collegate:										
Partecipazioni in altre imprese:										

P.C.R.B.A.

DETTAGLIO PARTECIPAZIONI	Costo storico	ESERCIZI PRECEDENTI			MOVIMENTI DELL'ESERCIZIO					
		Rivalutazioni	Svalutazioni	Valore iniziale	Giroconti e Riclassificazioni (+/-)	Rivalutazioni	Svalutazioni	Acquisizioni e conferimenti	Cessioni (valore contabile)	Valore finale
Partecipazioni in imprese controllate:	0	0	0	0	0	0	0	0	0	0
				0						0
				0						0
				0						0
				0						0
				0						0
				0						0
				0						0
				0						0
				0						0
				0						0
				0						0
				0						0
Partecipazioni in imprese collegate:	0	0	0	0	0	0	0	0	0	0
				0						0
				0						0
				0						0
				0						0
				0						0
				0						0
				0						0
				0						0
				0						0
				0						0
				0						0
				0						0
Partecipazioni in altre imprese:	0	0	0	0	0	0	0	0	0	0
				0						0
				0						0
				0						0
				0						0
				0						0
				0						0
				0						0
				0						0
				0						0
				0						0
				0						0
				0						0

P.S.C.R.I.B.A.

DETTAGLIO CREDITI PER INCREMENTI DI PATRIMONIO NETTO DELIBERATI	Delibera n°/anno	Importo delibera	Riscosso negli esercizi precedenti (-)	Consistenza iniziale (+)	Importo nuove deliberazioni (+)	Riscossioni (-)	Consistenza finale
Crediti v/Stato per finanziamenti per investimenti	Ante 2017						0
	2017						0
	2017						0
	2017						0
	2017						0
	2017						0
	2017						0
	2017						0
	2017						0
	2017						0
	2017						0
	2017						0
	2017						0
	2017						0
	2017						0
	2017						0
	2017						0
	2017						0
	2017						0
	2017						0
	2017						0
	2017						0
	2017						0
Quadratura OK!	0	**Totali**		0	0	0	0
Crediti v/Regione o Provincia Autonoma per finanziamenti per investimenti	Ante 2017						0
	2017						0
	2017						0
	2017						0
	2017						0
	2017						0
	2017						0
	2017						0
	2017						0
	2017						0
	2017						0
	2017						0
	2017						0
	2017						0
	2017						0
	2017						0
	2017						0
	2017						0
	2017						0
	2017						0
	2017						0
	2017						0
	2017						0
	2017						0
Quadratura OK!	0	**Totali**		0	0	0	0
Crediti v/Regione o Provincia Autonoma per incremento fondo dotazione	Ante 2017						0
	2017						0
	2017						0
	2017						0
	2017						0
	2017						0
	2017						0
	2017						0
	2017						0
	2017						0
	2017						0
	2017						0
	2017						0
	2017						0
	2017						0
	2017						0
	2017						0
	2017						0
	2017						0
	2017						0
	2017						0
	2017						0
	2017						0
	2017						0
	2017						0

RISERVATO

Quadratura OK!	**0**	**Totali**	0	0	0	0
Crediti v/Regione o Provincia Autonoma per ripiano perdite	Ante 2017					0
	2017					0
	2017					0
	2017					0
	2017					0
	2017					0
	2017					0
	2017					0
	2017					0
	2017					0
	2017					0
	2017					0
	2017					0
	2017					0
Quadratura OK!	**0**	**Totali**	0	0	0	0
Crediti v/Regione per copertura debiti al 31/12/2005	Ante 2017					0
	2017					0
	2017					0
	2017					0
	2017					0
	2017					0
	2017					0
	2017					0
	2017					0
	2017					0
	2017					0
	2017					0
	2017					0
	2017					0
Quadratura OK!	**0**	**Totali**	0	0	0	0
Crediti v/Regione o Provincia Autonoma per ricostituzione risorse da investimenti esercizi precedenti	Ante 2017					0
	2017					0
	2017					0
	2017					0
	2017					0
	2017					0
	2017					0
	2017					0
	2017					0
	2017					0
	2017					0
	2017					0
	2017					0
	2017					0
Quadratura OK!	**0**	**Totali**	0	0	0	0

RISERVATO

RATEI ATTIVI - Dettaglio a livello di ricavo

Codice Voce conto ricavo rateizzato	Descrizione voce conto ricavo rateizzato	0	0	Totale
				0
				0
				0
				0
				0
				0
				0
				0
				0
				0
				0
				0
				0
				0
				0
				0
				0
				0
				0
				0
				0
				0
				0
				0
				0
				0
		0	0	0

RISCONTI ATTIVI - Dettaglio a livello di costo

Codice Voce conto costo riscontato	Descrizione voce conto costo riscontato	0	0	Totale
				0
				0
				0
				0
				0
				0
				0
				0
				0
				0
				0
				0
				0
				0
				0
				0
				0
				0
				0
				0
				0
				0
				0
				0
				0
				0
				0
				0
		0	0	0

R.I.S.C.R.I.B.A.

DETTAGLIO FINANZIAMENTI PER INVESTIMENTI RICEVUTI NEGLI ULTIMI TRE ESERCIZI		INFORMAZIONI				Consistenza all'inizio dell'esercizio	MOVIMENTI DELL'ESERCIZIO						
		Vincolato o indistinto	Esercizio di assegnazione	Estremi del provvedimento	Destinazione (tipologia di beni acquisiti)		Giroconti e Riclassificazioni (+/-)	Assegnazioni nel corso dell'esercizio	Utilizzo a fronte di sterilizzazioni nel corso dell'esercizio	Altre variazioni (+/-)	Consistenza finale	*di cui riscossi*	*di cui investiti*
Per beni di prima dotazione:	0	Quadratura OK!				0	0	0	0	0	0	0	0
... assegnati in data antecedente al 1/1/2015											0		
... assegnati a partire dal 1/1/2015..dettagliare						0	0	0	0	0	0	0	0
Da Stato:	0	Quadratura OK!				0	0	0	0	0	0	0	0
... assegnati in data antecedente al 1/1/2015											0		
... assegnati a partire dal 1/1/2015..dettagliare						0	0	0	0	0	0	0	0
Da Regione:	4	Quadratura OK!				5	0	0	1	0	4	0	0
... assegnati in data antecedente al 1/1/2015						5			1		4		
... assegnati a partire dal 1/1/2015..dettagliare						0	0	0	0	0	0	0	0

P.C.D.R. - BOZZA

Da altri soggetti pubblici:	0	Quadratura OK!				0	0	0	0	0	0	0	0
... assegnati in data antecedente al 1/1/2015											0		
... assegnati a partire dal 1/1/2015..dettagliare						0	0	0	0	0	0	0	0
Per investimenti da rettifica contributi in conto esercizio:	21	Quadratura OK!				38	0	0	17	0	21	0	0
... assegnati in data antecedente al 1/1/2015						38			17		21		
... assegnati a partire dal 1/1/2015..dettagliare						0	0	0	0	0	0	0	0

PI.CO.RE.TA.

											0		
											0		
											0		

DETTAGLIO RISERVE DA PLUSVALENZE DA REINVESTIRE	ESERCIZI PRECEDENTI			Valore finale
	Valore al 31/12/2014 e precedenti	Valore al 31/12/2015	Valore al 31/12/2016 (valore iniziale)	
Valore iniziale		0	0	0
Giroconti / Riclassificazioni (+/-)				
Incrementi				
Utilizzi				
Altre variazioni (+/-)				
Valore finale	0	0	0	0

DETTAGLIO CONTRIBUTI DA REINVESTIRE	ESERCIZI PRECEDENTI			Valore finale
	Valore al 31/12/2014 e precedenti	Valore al 31/12/2015	Valore al 31/12/2016 (valore iniziale)	
Valore iniziale		0	0	0
Giroconti / Riclassificazioni (+/-)				
Incrementi				
Utilizzi				
Altre variazioni (+/-)				
Valore finale	0	0	0	0

DETTAGLIO MUTUI	Destinazione	Soggetto erogatore	Riferimenti delibera di autorizzazione regionale	Importo iniziale	Scadenza	Debito residuo	Tasso di interesse	Garanzie reali	
TOTALE MUTUI				0		0	Quadratura OK!		0

RATEI PASSIVI - Dettaglio a livello di costo				
Codice Voce conto costo rateizzato	Descrizione voce conto costo rateizzato	0	0	Totale
				0
				0
				0
				0
				0
				0
				0
				0
				0
				0
				0
				0
				0
				0
				0
				0
				0
				0
				0
				0
				0
				0
				0
				0
				0
				0
				0
				0
		0	0	0

DUC.R.I.B.A.

RISCONTI PASSIVI - Dettaglio a livello di ricavo				
Codice Voce conto ricavo riscontato	Descrizione voce conto ricavo riscontato	0	0	Totale
				0
				0
				0
				0
				0
				0
				0
				0
				0
				0
				0
				0
				0
				0
				0
				0
				0
				0
				0
				0
				0
				0
				0
				0
				0
				0
		0	0	0

RISCRIBA

				B.I) Fondi per imposte, anche differite		B.II) Fondi per rischi					B.V) Altri fondi per oneri e spese							C.I) Fondo per premi operosità			C.II) Fondo per trattamento di fine rapporto dipendenti
				Fondi per imposte	Altri fondi per imposte	B.II.1) Fondo rischi per cause civili ed oneri processuali	B.II.2) Fondo rischi per contenzioso personale dipendente	B.II.3) Fondo rischi connessi all'acquisto di prestazioni sanitarie da privato	B.II.4) Fondo rischi per copertura diretta dei rischi (autoassicurazione)	B.II.5) Altri fondi rischi	Fondi integrativi pensione aziendali	Fondo integrativo pensione contrattuale	Fondo per Rinnovi contratt. - dirigenza medica	Fondo per Rinnovi contratt. - dirigenza non medica	Fondo per Rinnovi contratt. - comparto	Fondo per Rinnovi convenzioni MMG/Pls/MCA ed altri	Fondo per Rinnovi contratt.: medici SUMAI	B.V.3) Altri fondi per oneri e spese	Premi Sumai fino al 1994	Premi Sumai dal 1995/1997	Premi Sumai dal 1/1/1998	Fondo per trattamento di fine rapporto dipendenti
			Valore	0	0	65	0	0	0	0	0	0	238	37	198	1.253	0	0	0	0	0	0
	Aziendale	Codice Conto	Natura di Costo correlata al Fondo	3.20.10.10.000.000.000.000	3.20.10.20.000.000.000.000	3.20.20.10.000.000.000.000	3.20.20.20.000.000.000.000	3.20.20.30.000.000.000.000	3.20.20.40.000.000.000.000	3.20.20.50.000.000.000.000	3.20.50.10.010.000.000.000	3.20.50.10.020.000.000.000	3.20.50.20.010.000.000.001	3.20.50.20.020.000.000.000	3.20.50.20.030.000.000.000	3.20.50.20.040.000.000.000	3.20.50.20.050.000.000.000	3.20.50.30.000.000.000.000	3.30.10.10.000.000.000.000	3.30.10.20.000.000.000.000	3.30.10.30.000.000.000.000	3.30.10.40.000.000.000.000
	327	**4.20.05.00.000.000.00.000**	**B.1) Acquisti di beni - Totale**																			
	327	**4.20.05.10.000.000.00.000**	**B.1.A) Acquisti di beni sanitari - Totale**																			
	327	4.20.05.10.010.010.00.000	Farmaceutici: Specialità Mediciali (Hbs F compreso HCV)																			
	327	4.20.05.10.010.020.02.000	Farmaceutici: Specialità Mediciali (altro: farmaci ospedalieri)																			
	327	4.20.05.10.010.020.00.000	Farmaceutici: Specialità Mediciali (Doppio Canale ex Nota CUF 37)																			
	327	4.20.05.10.010.080.00.000	Farmaceutici: Specialità Mediciali (Primo Ciclo terapeutico D.G.R. 10/2449/02)																			
	327	4.20.05.10.010.810.00.000	Farmaceutici: Specialità Mediciali da Asl/Ao/Fondazioni della Regione																			
	327	4.20.05.10.010.820.00.000	Farmaceutici: Specialità Mediciali (Doppio Canale ex Nota CUF 37) da Asl/Ao/Fondazioni della Regione																			
	327	4.20.05.10.020.010.00.000	Farmaceutici: Ossigeno																			
	327	4.20.05.10.020.020.00.000	Farmaceutici: Ossigeno (Doppio Canale)																			
	327	4.20.05.10.020.810.00.000	Farmaceutici: Ossigeno da Asl/Ao/Fondazioni della Regione																			
	327	4.20.05.10.020.820.00.000	Farmaceutici: Ossigeno (Doppio Canale) da Asl/Ao/Fondazioni della Regione																			
	327	4.20.05.10.025.010.00.000	Farmaceutici: Specialità Mediciali SENZA AIC																			
	327	4.20.05.10.025.020.00.000	Farmaceutici: Galenici e altri medicinali SENZA AIC																			
	327	4.20.05.10.025.080.00.000	Farmaceutici: Ossigeno e gas medicali SENZA AIC																			
	327	4.20.05.10.030.010.00.000	Emoderivati																			
	327	4.20.05.10.030.012.00.000	Emoderivati da Privati [SOLAMENTE OVE GESTITI NELL'AMBITO DEL CONSORZIO INTERREGIONALE]																			
	327	4.20.05.10.030.020.00.000	Emoderivati (Doppio Canale ex Nota CUF 37)																			
	327	4.20.05.10.030.810.00.000	Emoderivati da Asl/Ao/Fondazioni della Regione [ESCLUSI EMODERIVATI GESTITI VIA CONSORZIO INTERREGIONALE]																			
	327	4.20.05.10.030.812.00.000	Emoderivati da Asl/Ao/Fondazioni della Regione [SOLAMENTE OVE GESTITI NELL'AMBITO DEL CONSORZIO INTERREGIONALE]																			
	327	4.20.05.10.030.815.00.000	Emoderivati da Az. Pubbliche Extra/Regione [SOLAMENTE OVE GESTITI NELL'AMBITO DEL CONSORZIO INTERREGIONALE]																			
	327	4.20.05.10.030.820.00.000	Emoderivati (Doppio Canale ex Nota CUF 37) da Asl/Ao/Fondazioni della Regione																			
	327	4.20.05.10.030.900.00.000	Emoderivati di produzione regionale																			
	327	4.20.05.10.040.010.00.000	Prodotti dietetici																			
	327	4.20.05.10.050.010.00.000	Dispositivi medico diagnostici in vitro: Materiali diagnostici - Cnd: W																			
	327	4.20.05.10.050.020.00.000	Dispositivi medici: Materiali diagnostici (materiale per apparecchiature sanitarie e relativi componenti.) Cnd: Z																			
	327	4.20.05.10.050.080.00.000	Prodotti chimici: Materiali diagnostici (senza Cnd)																			
	327	4.20.05.10.060.010.00.000	Dispositivi medici: Presidi chirurgici e materiali sanitari - Cnd: A; B; D; G; H; K; L; M; N; Q; R; S; T[Ao-Irccs tutto; Asl escluso TO4; U; V- Vitalo Ao-Irccs]																			
	327	4.20.05.10.060.020.00.000	Dispositivi per aspirat.: Cat dcor catetere Cnd: C																			
	327	4.20.05.10.060.030.00.000	Dispositivi medici con repertorio e senza CND (tipo 2. lett)																			
	327	4.20.05.10.060.040.00.000	Dispositivi medici non registrati in Italia (senza repertorio e con CND assimilabile)																			
	327	4.20.05.10.070.010.00.000	Materiale chirurgico e prodotti per uso veterinario																			
	327	4.20.05.10.080.010.00.000	Materiali protesici (c.d. protesica "Maggiore") [compilazione ASL]. - Cnd: Y																			
	327	4.20.05.10.080.020.00.000	Materiali protesici (c.d. protesica "Minore") [compilazione ASL]. - Cnd: T04																			
	327	4.20.05.10.080.030.00.000	Dispositivi medici impiantabili attivi: Materiali protesici (endoprotesi) [compilazione AO-Irccs]. - Cnd: J																			
	327	4.20.05.10.080.040.00.000	Dispositivi medici: Materiali protesici (endoprotesi non attive) [compilazione AO-Irccs]. - Cnd: P																			
	327	4.20.05.10.090.010.00.000	Materiali per emodialisi																			
	327	4.20.05.10.100.010.00.000	Materiali per la profilassi igienico-sanitari: siero																			
	327	4.20.05.10.100.020.00.000	Materiali per la profilassi igienico-sanitari: vaccini																			
	327	4.20.05.10.120.010.00.000	Prodotti farmaceutici per uso veterinario																			
	327	4.20.05.10.130.010.00.000	Sangue ed emocomponenti																			
	327	4.20.05.10.130.800.00.000	Sangue ed emocomponenti acquistati Extraregione																			
	327	4.20.05.10.130.810.00.000	Sangue ed emocomponenti da Asl/Ao/Fondazioni della Regione																			
	327	4.20.05.10.800.010.00.000	Altri beni e prodotti sanitari (PRODOTTI SENZA REPERTORIO E/O CND)																			
	327	4.20.05.10.800.810.00.000	Altri beni e prodotti sanitari (escluso Specialità mediciali, ossigeno, emoderivati e sangue) da Asl/Ao/Fondazioni della Regione																			
	327	**4.20.05.20.000.000.00.000**	**B.1.B) Acquisti di beni non sanitari - Totale**																			
	327	4.20.05.20.010.010.00.000	Prodotti alimentari																			
	327	4.20.05.20.020.010.00.000	Materiale di guardaroba, di pulizia e di convivenza in genere																			
	327	4.20.05.20.030.010.00.000	Carburanti e lubrificanti																			
	327	4.20.05.20.030.020.00.000	Combustibili																			
	327	4.20.05.20.040.010.00.000	Cancelleria e stampati																			
	327	4.20.05.20.050.010.00.000	Supporti informatici e materiale per EDP																			
	327	4.20.05.20.060.010.00.000	Materiale per manutenzione e riparazioni immobili e loro pertinenze																			
	327	4.20.05.20.060.020.00.000	Materiale per manutenzione e riparazioni mobili e macchine																			
	327	4.20.05.20.060.030.00.000	Materiale per manutenzione e riparazioni attrezzature tecnico scientifico sanitarie																			
	327	4.20.05.20.060.040.00.000	Materiale per manutenzione e riparazioni attrezzature tecnico economali																			
	327	4.20.05.20.060.050.00.000	Materiale per manutenzione e riparazioni automezzi (sanitari e non)																			
	327	4.20.05.20.060.080.00.000	Materiale per manutenzione e riparazioni - Altro																			
	327	4.20.05.20.800.010.00.000	Altri beni non sanitari																			
	327	4.20.05.20.800.810.00.000	Altri beni non sanitari da Asl/Ao/Fondazioni della Regione																			
	327	**4.20.10.00.000.000.00.000**	**B.2) Acquisti di servizi - Totale**																			
	327	**4.20.10.10.000.000.00.000**	**B.2.A) Acquisti di servizi sanitari - Totale**																			
	327	**4.20.10.10.010.000.00.000**	**B.2.A.1) Acquisti di servizi sanitari per medicina di base - Totale**																			
	327	4.20.10.10.010.010.00.000	Assistenza per medicina di base convenzionata: Medici Medicina Generale																			
	327	4.20.10.10.010.020.00.000	Assistenza per medicina di base convenzionata: Pediatri Libera Scelta																			
	327	4.20.10.10.010.030.00.000	Assistenza per medicina di base convenzionata: Medici Guardia medica - Continuità assistenziale																			
	327	4.20.10.10.010.040.00.000	Assistenza per medicina di base convenzionata: Medicina dei servizi																			
	327	4.20.10.10.010.050.00.000	Assistenza per medicina di base convenzionata: Psicologi																			
	327	4.20.10.10.010.060.00.000	Assistenza per medicina di base convenzionata: Medici 118																			
	327	4.20.10.10.010.100.00.000	Altra assistenza per medicina di base																			
	327	4.20.10.10.010.200.00.000	Assistenza per medicina di base convenzionata: da pubblico Mobilità (Extra Regione)																			
	327	**4.20.10.10.020.000.00.000**	**B.2.A.2) Acquisti di servizi sanitari per farmaceutica - Totale**																			
	327	4.20.10.10.020.010.10.000	acquisto di prestazioni di farmaceutica da farmacie ubicate nel proprio territorio (Farmaceutica convenzionata ex art. 8, c. 2, D. Lgs. 502/92). Farmaci																			
	327	4.20.10.10.020.010.20.000	acquisto di prestazioni di farmaceutica da farmacie ubicate in altre province lombarde (Farmaceutica convenzionata ex art. 8, c. 2, D. Lgs. 502/92). Farmaci																			
	327	4.20.10.10.020.010.30.000	acquisto di prestazioni di farmaceutica da farmacie ubicate fuori regione (Farmaceutica convenzionata ex art. 8, c. 2, D. Lgs. 502/92). Farmaci (Mobilità passiva in compensazione)																			
	327	4.20.10.10.020.020.10.000	acquisto di prestazioni di farmaceutica da farmacie ubicate nel proprio territorio (Farmaceutica convenzionata ex art. 8, c. 2, D. Lgs. 502/92). Galenici																			
	327	4.20.10.10.020.020.20.000	acquisto di prestazioni di farmaceutica da farmacie ubicate in altre province lombarde (Farmaceutica convenzionata ex art. 8, c. 2, D. Lgs. 502/92). Galenici																			
	327	4.20.10.10.020.020.30.000	acquisto di prestazioni di farmaceutica da farmacie ubicate fuori regione (Farmaceutica convenzionata ex art. 8, c. 2, D. Lgs. 502/92). Galenici (Mobilità passiva in compensazione).																			
	327	4.20.10.10.020.030.10.000	acquisto di prestazioni di farmaceutica da farmacie ubicate nel proprio territorio (Farmaceutica convenzionata ex art. 8, c. 2, D. Lgs. 502/92). Ossigeno																			
	327	4.20.10.10.020.030.20.000	acquisto di prestazioni di farmaceutica da farmacie ubicate in altre province lombarde (Farmaceutica convenzionata ex art. 8, c. 2, D. Lgs. 502/92). Ossigeno																			
	327	4.20.10.10.020.030.30.000	acquisto di prestazioni di farmaceutica da farmacie ubicate fuori regione (Farmaceutica convenzionata ex art. 8, c. 2, D. Lgs. 502/92). Ossigeno (Mobilità passiva in compensazione)																			
	327	4.20.10.10.020.040.10.000	acquisto di prestazioni di farmaceutica da farmacie rurali																			
	327	4.20.10.10.020.050.10.000	contributi ENPAF per acquisto di prestazioni di farmaceutica (Farmaceutica convenzionata ex art. 8, c. 2, D. Lgs. 502/92)																			
	327	4.20.10.10.020.090.10.000	altri contributi relativi alle prestazioni di farmaceutica Convenzionata																			
	327	**4.20.10.10.030.000.00.000**	**B.2.A.3) Acquisti di servizi sanitari per assistenza specialistica ambulatoriale - Totale**																			
	327	4.20.10.10.030.010.10.010	acquisto di prestazioni ambulatoriali da strutture pubbliche ubicate nel proprio territorio: AO/ASL/Fondazioni pubbliche																			
	327	4.20.10.10.030.010.10.020	acquisto di prestazioni ambulatoriali da strutture pubbliche ubicate nel proprio territorio: altri soggetti pubblici																			
	327	4.20.10.10.030.010.10.030	acquisto di prestazioni ambulatoriali in strutture pubbliche ubicate in altre province della Lombardia: AO/ASL/Fondazioni pubbliche																			
	327	4.20.10.10.030.010.10.050	acquisto di prestazioni ambulatoriali in strutture pubbliche ubicate in altre province della Lombardia: altri soggetti pubblici																			
	327	4.20.10.10.030.010.20.010	acquisto di prestazioni ambulatoriali da strutture private ubicate nel proprio territorio: IRCCS privati																			
	327	4.20.10.10.030.010.20.020	acquisto di prestazioni ambulatoriali da strutture private ubicate nel proprio territorio: ospedali classificati																			
	327	4.20.10.10.030.010.20.030	acquisto di prestazioni ambulatoriali da strutture private ubicate nel proprio territorio: case di cura private																			
	327	4.20.10.10.030.010.20.040	acquisto di prestazioni ambulatoriali da strutture private ubicate nel proprio territorio: strutture accreditate																			
	327	4.20.10.10.030.010.20.110	acquisto di prestazioni ambulatoriali in strutture private ubicate in altre province della Lombardia: IRCCS privati																			
	327	4.20.10.10.030.010.20.120	acquisto di prestazioni ambulatoriali in strutture private ubicate in altre province della Lombardia: ospedali classificati																			
	327	4.20.10.10.030.010.20.130	acquisto di prestazioni ambulatoriali in strutture private ubicate in altre province della Lombardia: case di cura private																			
	327	4.20.10.10.030.010.20.140	acquisto di prestazioni ambulatoriali in strutture private ubicate in altre province della Lombardia: strutture accreditate																			
	327	4.20.10.10.030.010.30.010	acquisto di prestazioni ambulatoriali in strutture ubicate fuori Regione (mobilità passiva in compensazione)																			
	327	4.20.10.10.030.020.10.010	assistenza medico specialistica convenzionata interna (SUMAI)																			
	327	4.20.10.10.030.080.10.032	Prestazioni di "screening" in strutture pubbliche ubicate nel proprio territorio: AO/ASL/Fondazioni pubbliche																			
	327	4.20.10.10.030.080.10.020	Prestazioni di "screening" in strutture pubbliche ubicate nel proprio territorio: altri soggetti pubblici																			
	327	4.20.10.10.030.080.10.030	Prestazioni di "screening" in strutture pubbliche ubicate in altre province della Lombardia: AO/ASL/Fondazioni pubbliche																			
	327	4.20.10.10.030.080.10.040	Prestazioni di "screening" in strutture pubbliche ubicate in altre province della Lombardia: altri soggetti pubblici																			
	327	4.20.10.10.030.080.20.010	Prestazioni di "screening" in strutture private ubicate nel proprio territorio: IRCCS privati																			
	327	4.20.10.10.030.080.20.020	Prestazioni di "screening" in strutture private ubicate nel proprio territorio: ospedali classificati																			
	327	4.20.10.10.030.080.20.030	Prestazioni di "screening" in strutture private ubicate nel proprio territorio: case di cura private																			
	327	4.20.10.10.030.080.20.040	Prestazioni di "screening" in strutture private ubicate nel proprio territorio: strutture accreditate																			
	327	4.20.10.10.030.080.20.110	Prestazioni di "screening" in strutture private ubicate in altre province della Lombardia: IRCCS privati																			
	327	4.20.10.10.030.080.20.120	Prestazioni di "screening" in strutture private ubicate in altre province della Lombardia: ospedali classificati																			
	327	4.20.10.10.030.080.20.130	Prestazioni di "screening" in strutture private ubicate in altre province della Lombardia: case di cura private																			
	327	4.20.10.10.030.080.20.140	Prestazioni di "screening" in strutture private ubicate in altre province della Lombardia: strutture accreditate																			
	327	4.20.10.10.030.080.30.010	acquisto di prestazioni di "screening" in strutture ubicate fuori Regione (mobilità passiva in compensazione)																			
	327	4.20.10.10.030.040.10.010	acquisto di prestazioni di Neuro-psichiatria Infantile (Utonpia) in strutture pubbliche ubicate nel proprio territorio AO/ASL/Fondazioni pubbliche																			
	327	4.20.10.10.030.040.10.020	acquisto di prestazioni di Neuro-psichiatria Infantile (Utonpia) in strutture pubbliche ubicate nel proprio territorio: altri soggetti pubblici																			
	327	4.20.10.10.030.040.10.030	acquisto di prestazioni di Neuro-psichiatria Infantile (Utonpia) in strutture pubbliche ubicate in altre province della Lombardia: AO/ASL/Fondazioni pubbliche																			
	327	4.20.10.10.030.040.10.040	acquisto di prestazioni di Neuro-psichiatria Infantile (Utonpia) in strutture pubbliche ubicate in altre province della Lombardia: altri soggetti pubblici																			
	327	4.20.10.10.030.040.20.010	acquisto di prestazioni di Neuro-psichiatria Infantile (Utonpia) in strutture private ubicate nel proprio territorio: IRCCS privati																			
	327	4.20.10.10.030.040.20.020	acquisto di prestazioni di Neuro-psichiatria Infantile (Utonpia) in strutture private ubicate nel proprio territorio: ospedali classificati																			
	327	4.20.10.10.030.040.20.030	acquisto di prestazioni di Neuro-psichiatria Infantile (Utonpia) in strutture private ubicate nel proprio territorio: case di cura private																			

SOLO PER LA STAMPA

327	4.20.10.10.030.040.20.040	acquisto di prestazioni di Neuro-psichiatria Infantile (Unità) in strutture private ubicate nel proprio territorio: strutture accreditate																				
327	4.20.10.10.030.040.20.110	acquisto di prestazioni di Neuro-psichiatria Infantile (Unità) in strutture private ubicate in altre province lombarde: IRCCS privati																				
327	4.20.10.10.030.040.20.120	acquisto di prestazioni di Neuro-psichiatria Infantile (Unità) in strutture private ubicate in altre province lombarde: ospedali classificati																				
327	4.20.10.10.030.040.20.130	acquisto di prestazioni di Neuro-psichiatria Infantile (Unità) in strutture private ubicate in altre province lombarde: case di cura private																				
327	4.20.10.10.030.040.20.140	acquisto di prestazioni di Neuro-psichiatria Infantile (Unità) in strutture private ubicate in altre province lombarde: strutture accreditate																				
327	4.20.10.10.030.040.30.010	acquisto di prestazioni di Neuro-psichiatria Infantile (Unità) in strutture private ubicate fuori regione (mobilità passiva non in compensazione)																				
327	**4.20.10.10.040.000.00.000**	**B.2.A.4) Acquisti di servizi sanitari per assistenza riabilitativa - Totale**																				
327	4.20.10.10.040.010.10.000	acquisto di prestazioni socio sanitarie integrate da strutture ubicate nel proprio territorio da I.D.R. extraosp. Art. 26 L.833/78																				
327	4.20.10.10.040.010.20.000	acquisto di prestazioni socio sanitarie integrate da strutture ubicate in altre province della Regione da I.D.R. extraosp. Art. 26 L. 833/78 e da strutture di riabilitazione ridassificate ex Dgr n. 19983/2004 pubblici																				
327	4.20.10.10.040.010.30.000	acquisto di prestazioni socio sanitarie integrate da strutture ubicate fuori Regione da I.D.R. extraosp. Art. 26 L.833/78 (pubblici (non soggetto a compensazione)																				
327	4.20.10.10.040.020.10.000	acquisto di prestazioni socio sanitarie integrate da strutture ubicate nel proprio territorio da I.D.R. extraosp. Art. 26 L.833/78																				
327	4.20.10.10.040.020.20.000	acquisto di prestazioni socio sanitarie integrate da strutture ubicate in altre province della Regione da I.D.R. extraosp. Art. 26 L. 833/78 e da strutture di riabilitazione ridassificate ex Dgr n. 19983/2004 privati																				
327	4.20.10.10.040.020.30.000	acquisto di prestazioni socio sanitarie integrate da strutture ubicate fuori Regione da I.D.R. extraosp. Art. 26 L.833/78 privati																				
327	4.20.10.10.050.000.00.000	B.2.A.5) Acquisti servizi sanitari per assistenza integrativa e protesica - Totale																				
327	4.20.10.10.050.010.00.000	acquisto di prestazioni di farmaceutica da farmacie ubicate nel proprio territorio (Farmaceutica convenzionata ex art. 8, c. 2, D. Lgs. 502/92): Protesica																				
327	4.20.10.10.050.020.00.000	acquisto di prestazioni di farmaceutica da farmacie ubicate in altre province lombarde (Farmaceutica convenzionata ex art. 8, c. 2, D. Lgs. 502/92): Protesica																				
327	4.20.10.10.050.030.00.000	acquisto di prestazioni di farmaceutica da farmacie ubicate fuori regione (Farmaceutica convenzionata ex art. 8, c. 2, D. Lgs. 502/92): Protesica																				
327	4.20.10.10.050.110.00.000	acquisto di prestazioni di farmaceutica da farmacie ubicate nel proprio territorio (Farmaceutica convenzionata ex art. 8, c. 2, D. Lgs. 502/92): Dietetica																				
327	4.20.10.10.050.120.00.000	acquisto di prestazioni di farmaceutica da farmacie ubicate in altre province lombarde (Farmaceutica convenzionata ex art. 8, c. 2, D. Lgs. 502/92): Dietetica																				
327	4.20.10.10.050.130.00.000	acquisto di prestazioni di farmaceutica da farmacie ubicate fuori regione (Farmaceutica convenzionata ex art. 8, c. 2, D. Lgs. 502/92): Dietetica																				
327	4.20.10.10.050.150.00.000	acquisto di prestazioni di farmaceutica da farmacie ubicate nel proprio territorio (Farmaceutica convenzionata ex art. 8, c. 2, D. Lgs. 502/92): Dietetica																				
327	4.20.10.10.050.152.00.000	acquisto di prestazioni di farmaceutica da farmacie ubicate in altre province lombarde (Farmaceutica convenzionata ex art. 8, c. 2, D. Lgs. 502/92): Dietetica																				
327	4.20.10.10.050.154.00.000	acquisto di prestazioni di farmaceutica da farmacie ubicate fuori regione (Farmaceutica convenzionata ex art. 8, c. 2, D. Lgs. 502/92): Dietetica																				
327	4.20.10.10.050.210.00.000	Assistenza Integrativa (Dietetica) non erogata tramite Farmaceutica Convenzionata - Negozi non WebCare - (ex art. 8, c. 2, D.Lgs. 502/92)																				
327	4.20.10.10.050.215.00.000	Assistenza Integrativa (Dietetica) non erogata tramite Farmaceutica Convenzionata - WEBCARE -(ex art. 8, c. 2, D.Lgs. 502/92)																				
327	4.20.10.10.050.220.00.000	Assistenza Integrativa (Ausili per Diabetici) non erogata tramite Farmaceutica Convenzionata (ex art. 8, c. 2, D.Lgs. 502/92)																				
327	4.20.10.10.050.310.00.000	Assistenza Protesica non erogata tramite Farmaceutica Convenzionata (ex art. 8, c. 2, D.Lgs. 502/92) c.d. protesica "Maggiore"																				
327	4.20.10.10.050.320.00.000	Assistenza Protesica non erogata tramite Farmaceutica Convenzionata (ex art. 8, c. 2, D.Lgs. 502/92) c.d. protesica "Minore"																				
327	4.20.10.10.050.330.00.000	Assistenza Protesica non erogata tramite Farmaceutica Convenzionata (ex art. 8, c. 2, D.Lgs. 502/92) - Costi di gestione magazzino																				
327	4.20.10.10.050.332.00.000	Acquisto di prestazioni relative all'Assistenza Integrativa - Nutrizione Artificiale Enterale																				
327	4.20.10.10.050.334.00.000	Acquisto di prestazioni relative all'Assistenza Integrativa (SOLO Servizio Distributivo privato)																				
327	4.20.10.10.050.336.00.000	Acquisto di prestazioni relative all'Assistenza Protesica (SOLO Servizio Distributivo privato)																				
327	4.20.10.10.050.400.00.000	Acquisto di prestazioni relative all'Assistenza Protesica Extraregione																				
327	4.20.10.10.050.450.00.000	Acquisto di prestazioni relative all'Assistenza Integrativa Extraregione																				
327	4.20.10.10.050.800.00.000	Acquisto di prestazioni relative all'Assistenza Integrativa e Protesica (SOLO Servizio Distributivo da privato) (da non più utilizzarsi)																				
327	**4.20.10.10.060.000.00.000**	**B.2.A.6) Acquisti servizi sanitari per assistenza ospedaliera - Totale**																				
327	4.20.10.10.060.010.10.000	acquisto di Drg da strutture pubbliche ubicate nel proprio territorio: AO/Fondazioni pubbliche																				
327	4.20.10.10.060.010.20.000	acquisto di Drg da strutture pubbliche ubicate nel proprio territorio: altri soggetti pubblici																				
327	4.20.10.10.060.010.30.000	acquisto di Drg da strutture pubbliche ubicate in altre province della Lombardia: ASL/AO/Fondazioni pubbliche																				
327	4.20.10.10.060.010.40.000	acquisto di Drg da strutture pubbliche ubicate in altre province della Lombardia: altri soggetti pubblici																				
327	4.20.10.10.060.010.80.000	acquisto di Drg da strutture pubbliche ubicate fuori Regione (mobilità passiva in compensazione)																				
327	4.20.10.10.060.020.10.000	acquisto di Drg da erogatori privati ubicati nel proprio territorio: IRCCS privati																				
327	4.20.10.10.060.020.20.000	acquisto di Drg da erogatori privati ubicati nel proprio territorio: ospedali classificati																				
327	4.20.10.10.060.020.30.000	acquisto di Drg da erogatori privati ubicati nel proprio territorio: case di cura private																				
327	4.20.10.10.060.020.40.000	acquisto di Drg da erogatori privati ubicati in altre province della Lombardia: IRCCS privati																				
327	4.20.10.10.060.020.50.000	acquisto di Drg da erogatori privati ubicati in altre province della Lombardia: ospedali classificati																				
327	4.20.10.10.060.020.60.000	acquisto di Drg da erogatori privati ubicati in altre province della Lombardia: case di cura private																				
327	**4.20.10.10.070.000.00.000**	**B.2.A.7) Acquisto prestazioni di psichiatria residenziale e semiresidenziale - Totale**																				
327	4.20.10.10.070.010.10.000	acquisto di prestazioni di psichiatria in strutture pubbliche ubicate nel proprio territorio: AO/Fondazioni pubbliche																				
327	4.20.10.10.070.010.20.000	acquisto di prestazioni di psichiatria in strutture pubbliche ubicate nel proprio territorio: altri soggetti pubblici																				
327	4.20.10.10.070.010.30.000	acquisto di prestazioni di psichiatria in strutture pubbliche ubicate in altre province lombarde: ASL/AO/Fondazioni pubbliche																				
327	4.20.10.10.070.010.40.000	acquisto di prestazioni di psichiatria in strutture pubbliche ubicate in altre province lombarde: altri soggetti pubblici																				
327	4.20.10.10.070.010.50.000	acquisto di prestazioni di psichiatria in strutture pubbliche ubicate fuori regione (Mobilità passiva non soggetta a compensazione)																				
327	4.20.10.10.070.020.10.000	acquisto di prestazioni di psichiatria in strutture private accreditate a contratto ubicate nel proprio territorio																				
327	4.20.10.10.070.020.20.000	acquisto di prestazioni di psichiatria in strutture private accreditate a contratto ubicate in altre province lombarde																				
327	4.20.10.10.070.020.30.000	acquisto di prestazioni di psichiatria in strutture private accreditate NON a contratto ubicate nel proprio territorio																				
327	4.20.10.10.070.020.40.000	acquisto di prestazioni di psichiatria in strutture private accreditate NON a contratto ubicate in altre province lombarde																				
327	4.20.10.10.070.020.50.000	acquisto di prestazioni di psichiatria in strutture private ubicate fuori regione (Mobilità passiva non soggetta a compensazione)																				
327	**4.20.10.10.080.000.00.000**	**B.2.A.8) Acquisto prestazioni di distribuzione farmaci e File F - Totale**																				
327	4.20.10.10.080.010.10.000	acquisto farmaci file F da strutture pubbliche ubicate nel proprio territorio: AO/Fondazioni pubbliche																				
327	4.20.10.10.080.010.20.000	acquisto farmaci file F da strutture pubbliche ubicate nel proprio territorio: altri Enti pubblici																				
327	4.20.10.10.080.010.30.000	acquisto farmaci file F da strutture pubbliche ubicate in altre province della Regione: ASL/AO/Fondazioni pubbliche																				
327	4.20.10.10.080.010.40.000	acquisto farmaci file F da strutture pubbliche ubicate in altre province della Regione: altri Enti pubblici																				
327	4.20.10.10.080.010.50.000	acquisto farmaci file F da istituti penitenziari (anche per il tramite di AO/Fondazioni pubbliche)																				
327	4.20.10.10.080.010.80.000	acquisto farmaci file F fuori Regione (Mobilità passiva in compensazione)																				
327	4.20.10.10.080.020.10.000	Acquisto farmaci file F da erogatori privati ubicati nel proprio territorio: IRCCS privati																				
327	4.20.10.10.080.020.20.000	Acquisto farmaci file F da erogatori privati ubicati nel proprio territorio: ospedali classificati																				
327	4.20.10.10.080.020.30.000	Acquisto farmaci file F da erogatori privati ubicati nel proprio territorio: case di cura private																				
327	4.20.10.10.080.020.40.000	Acquisto farmaci file F da erogatori privati ubicati in altre province della Regione: IRCCS privati																				
327	4.20.10.10.080.020.50.000	Acquisto farmaci file F da erogatori privati ubicati in altre province della Regione: ospedali classificati																				
327	4.20.10.10.080.020.60.000	Acquisto farmaci file F da erogatori privati ubicati in altre province della Regione: case di cura private																				
327	4.20.10.10.080.030.10.000	acquisto farmaci "Doppio canale" (ex Nota CUF 37 più assegno) da strutture pubbliche ubicate nel proprio territorio (rimborso farmaco più servizio): AO/Fondazioni pubbliche																				
327	4.20.10.10.080.030.20.000	acquisto farmaci "Doppio canale" (ex Nota CUF 37 più assegno) da strutture pubbliche ubicate nel proprio territorio (rimborso farmaco più servizio): altri Enti pubblici																				
327	4.20.10.10.080.030.30.000	acquisto farmaci "Doppio canale" (ex Nota CUF 37 più assegno) da strutture pubbliche ubicate in altre province (rimborso farmaco più servizio): ASL/AO/Fondazioni pubbliche																				
327	4.20.10.10.080.030.40.000	acquisto farmaci "Doppio canale" (ex Nota CUF 37 più assegno) da strutture pubbliche ubicate in altre province (rimborso farmaco più servizio): altri Enti pubblici																				
327	4.20.10.10.080.050.80.000	Prestazioni di acquisto di "Doppio canale" da strutture ubicate fuori regione (Mobilità passiva in compensazione)																				
327	4.20.10.10.080.040.10.000	Prestazioni di acquisto più servizio distributivo di "Doppio canale" da soggetti privati ubicati nel proprio territorio																				
327	4.20.10.10.080.040.20.000	Prestazioni di acquisto più servizio distributivo di "Doppio canale" da soggetti privati ubicati in altre province																				
327	4.20.10.10.080.040.30.000	Acquisto di prestazioni derivanti dall'attività di "Doppio Canale" (SOLO Servizio Distributivo da privato)																				
327	4.20.10.10.080.050.10.000	acquisto farmaci "Primo Click" da strutture pubbliche ubicate nel proprio territorio: AO/Fondazioni pubbliche																				
327	4.20.10.10.080.050.20.000	acquisto farmaci "Primo Click" da strutture pubbliche ubicate nel proprio territorio: altri Enti pubblici																				
327	4.20.10.10.080.050.30.000	acquisto farmaci "Primo Click" da strutture pubbliche ubicate in altre province della Regione: AO/Fondazioni pubbliche																				
327	4.20.10.10.080.050.40.000	acquisto farmaci "Primo Click" da strutture pubbliche ubicate in altre province della Regione: altri Enti pubblici																				
327	4.20.10.10.080.050.80.000	acquisto farmaci "Primo Click" da strutture ubicate fuori Regione (Mobilità passiva in compensazione)																				
327	4.20.10.10.080.060.10.000	acquisto farmaci "Primo Click" da strutture private ubicate nel proprio territorio																				
327	4.20.10.10.080.060.20.000	acquisto farmaci "Primo Click" da strutture private ubicate in altre province della Regione																				
327	**4.20.10.10.090.000.00.000**	**B.2.A.9) Acquisto prestazioni termali in convenzione - Totale**																				
327	4.20.10.10.090.010.00.000	assistenza termale in convenzione ubicate nel proprio territorio																				
327	4.20.10.10.090.020.00.000	assistenza termale in convenzione ubicate in altre province della Regione																				
327	4.20.10.10.090.030.00.000	assistenza termale in convenzione fuori Regione (Mobilità passiva in compensazione)																				
327	**4.20.10.10.100.000.00.000**	**B.2.A.10) Acquisto prestazioni trasporto sanitario - Totale**																				
327	4.20.10.10.100.010.10.000	Trasporti sanitari per emergenza da pubblico (118)																				
327	4.20.10.10.100.010.20.000	Altri Trasporti sanitari da pubblico																				
327	4.20.10.10.100.010.80.000	Trasporti fuori regione (mobilità passiva in compensazione)																				
327	4.20.10.10.100.020.10.000	Trasporti sanitari per emergenza da privato (118)																				
327	4.20.10.10.100.020.20.000	Altri Trasporti sanitari da privato																				
327	**4.20.10.10.110.000.00.000**	**B.2.A.11) Acquisto prestazioni Socio-Sanitarie a rilevanza sanitaria - Totale**																				
327	4.20.10.10.110.010.10.010	acquisto di prestazioni socio sanitarie integrate da strutture ubicate nel proprio territorio: di cui da RSA pubbliche																				
327	4.20.10.10.110.010.10.040	acquisto di prestazioni socio sanitarie integrate da strutture ubicate nel proprio territorio: di cui da C.S.E. pubblici																				
327	4.20.10.10.110.010.10.050	acquisto di prestazioni socio sanitarie integrate da strutture ubicate nel proprio territorio: di cui da C.D.I. pubblici																				
327	4.20.10.10.110.010.10.060	acquisto di prestazioni socio sanitarie integrate da strutture ubicate nel proprio territorio: di cui da R.S.D. pubbliche																				
327	4.20.10.10.110.010.10.070	acquisto di prestazioni socio sanitarie integrate da strutture pubbliche ubicate nel proprio territorio: di cui per pazienti ex O.P. di fascia B (al netto delle tariffe di accreditamento)																				
327	4.20.10.10.110.010.20.010	acquisto di prestazioni socio sanitarie integrate da strutture ubicate in altre province della Regione: di cui da RSA pubbliche																				
327	4.20.10.10.110.010.20.040	acquisto di prestazioni socio sanitarie integrate da strutture ubicate in altre province della Regione: di cui da C.S.E. pubblici																				
327	4.20.10.10.110.010.20.050	acquisto di prestazioni socio sanitarie integrate da strutture ubicate in altre province della Regione: di cui da C.D.I. pubblici																				
327	4.20.10.10.110.010.20.060	acquisto di prestazioni socio sanitarie integrate da strutture ubicate in altre province della Regione: di cui da R.S.D. pubbliche																				
327	4.20.10.10.110.010.20.070	acquisto di prestazioni socio sanitarie integrate da strutture pubbliche ubicate in altre province della Regione: di cui per pazienti ex O.P. di fascia B (al netto delle tariffe di accreditamento)																				

327	4.20.10.10.110.010.20.080	acquisto di prestazioni socio sanitarie integrate da strutture ubicate in altre province della Regione: di cui da Centri Diurni per persone Disabili (C.D.D.) pubblici																			
327	4.20.10.10.110.010.20.090	acquisto di prestazioni socio sanitarie integrate da strutture ubicate in altre province della Regione: di cui da Comunità alloggio Socio Sanitarie per persone con disabilità (C.S.S.) pubbliche																			
327	4.20.10.10.110.010.20.100	acquisto di prestazioni socio sanitarie integrate da strutture ubicate in altre province della Regione: di cui per Hospice pubblici																			
327	4.20.10.10.110.010.20.110	acquisto di prestazioni socio sanitarie integrate da strutture ubicate in altre province della Regione: di cui per cure intermedie pubbliche																			
327	4.20.10.10.110.010.30.010	acquisto di prestazioni socio sanitarie integrate da strutture ubicate fuori Regione: di cui da RSA pubbliche																			
327	4.20.10.10.110.010.30.020	acquisto di prestazioni socio sanitarie integrate da strutture ubicate fuori Regione: di cui da strutture per disabili pubbliche																			
327	4.20.10.10.110.010.30.030	acquisto di prestazioni socio sanitarie integrate da strutture pubbliche ubicate fuori Regione: di cui per pazienti ex O.P. di fascia B (al netto delle tariffe di accreditamento)																			
327	4.20.10.10.110.010.40.010	acquisto di prestazioni socio sanitarie integrate da strutture ubicate fuori Regione: di cui per Hospice pubblici																			
327	4.20.10.10.110.010.40.020	acquisto di servizi di assistenza domiciliare integrata (ADI) da pubblico																			
327	4.20.10.10.110.010.40.030	acquisto di prestazioni di assistenza domiciliare integrata (ADI) - voucher sociosanitario da pubblico																			
327	4.20.10.10.110.010.40.040	Acquisto servizi socio assistenziali da pubblico																			
327	4.20.10.10.110.010.40.050	Acquisto di voucher sociosanitari da ASL/AO/Fondazioni della Regione																			
327	4.20.10.10.110.010.80.010	Altri acquisti di prestazioni di servizi socio sanitari da ASL/AO/Fondazioni della Regione																			
327	4.20.10.10.110.010.80.020	Altri costi per prestazioni di servizi socio sanitari da pubblico																			
327	4.20.10.10.110.010.80.110	Altri acquisti di prestazioni di servizi socio assistenziali da ASL/AO/Fondazioni della Regione																			
327	4.20.10.10.110.010.80.130	Altri costi per prestazioni di servizi socio assistenziali da pubblico																			
327	4.20.10.10.110.020.10.010	acquisto di prestazioni socio sanitarie integrate da strutture ubicate nel proprio territorio: di cui da RSA private																			
327	4.20.10.10.110.020.10.040	acquisto di prestazioni socio sanitarie integrate da strutture ubicate nel proprio territorio: di cui da C.S.E. privati																			
327	4.20.10.10.110.020.10.050	acquisto di prestazioni socio sanitarie integrate da strutture ubicate nel proprio territorio: di cui da C.D.I. privati																			
327	4.20.10.10.110.020.10.060	acquisto di prestazioni socio sanitarie integrate da strutture ubicate nel proprio territorio: di cui da R.S.D. private																			
327	4.20.10.10.110.020.10.070	acquisto di prestazioni socio sanitarie integrate da strutture private ubicate nel proprio territorio: di cui per pazienti ex O.P. di fascia B (al netto delle tariffe di accreditamento)																			
327	4.20.10.10.110.020.10.080	acquisto di prestazioni socio sanitarie integrate da strutture ubicate nel proprio territorio: di cui da Centri Diurni per persone Disabili (C.D.D.) private																			
327	4.20.10.10.110.020.10.090	acquisto di prestazioni socio sanitarie integrate da strutture ubicate nel proprio territorio: di cui da Comunità alloggio Socio Sanitarie per persone con disabilità (C.S.S.) private																			
327	4.20.10.10.110.020.10.100	acquisto di prestazioni socio sanitarie integrate da strutture ubicate nel proprio territorio: di cui da Hospice privati																			
327	4.20.10.10.110.020.10.110	acquisto di prestazioni socio sanitarie integrate da strutture ubicate nel proprio territorio: di cui per cure intermedie private																			
327	4.20.10.10.110.020.20.010	acquisto di prestazioni socio sanitarie integrate da strutture ubicate in altre province della Regione: di cui da RSA private																			
327	4.20.10.10.110.020.20.040	acquisto di prestazioni socio sanitarie integrate da strutture ubicate in altre province della Regione: di cui da C.S.E. privati																			
327	4.20.10.10.110.020.20.050	acquisto di prestazioni socio sanitarie integrate da strutture ubicate in altre province della Regione: di cui da C.D.I. privati																			
327	4.20.10.10.110.020.20.060	acquisto di prestazioni socio sanitarie integrate da strutture ubicate in altre province della Regione: di cui da R.S.D. private																			
327	4.20.10.10.110.020.20.070	acquisto di prestazioni socio sanitarie integrate da strutture private ubicate in altre province della Regione: di cui per pazienti ex O.P. di fascia B (al netto delle tariffe di accreditamento)																			
327	4.20.10.10.110.020.20.080	acquisto di prestazioni socio sanitarie integrate da strutture ubicate in altre province della Regione: di cui da Centri Diurni per persone Disabili (C.D.D.) private																			
327	4.20.10.10.110.020.20.090	acquisto di prestazioni socio sanitarie integrate da strutture ubicate in altre province della Regione: di cui da Comunità alloggio Socio Sanitarie per persone con disabilità (C.S.S.) private																			
327	4.20.10.10.110.020.20.100	acquisto di prestazioni socio sanitarie integrate da strutture ubicate in altre province della Regione: di cui da Hospice privati																			
327	4.20.10.10.110.020.20.110	acquisto di prestazioni socio sanitarie integrate da strutture ubicate in altre province della Regione: di cui per cure intermedie private																			
327	4.20.10.10.110.020.30.010	acquisto di prestazioni socio sanitarie integrate da strutture ubicate fuori Regione: di cui da RSA private																			
327	4.20.10.10.110.020.30.020	acquisto di prestazioni socio sanitarie integrate da strutture ubicate fuori Regione: di cui da strutture per disabili private																			
327	4.20.10.10.110.020.30.030	acquisto di prestazioni socio sanitarie integrate da strutture ubicate fuori Regione: di cui da Hospice privati																			
327	4.20.10.10.110.020.40.010	acquisto di servizi di assistenza domiciliare integrata (ADI) da privato																			
327	4.20.10.10.110.020.40.030	acquisto di prestazioni di assistenza domiciliare integrata (ADI) - voucher sociosanitario da privato																			
327	4.20.10.10.110.020.50.010	acquisto di prestazioni per tossicodipendenti comunità terapeutiche private ubicate sul proprio territorio																			
327	4.20.10.10.110.020.50.030	acquisto di prestazioni per tossicodipendenti da comunità terapeutiche private ubicate in altre province della Regione																			
327	4.20.10.10.110.020.50.040	acquisto di prestazioni per tossicodipendenti da comunità terapeutiche private ubicate fuori Regione																			
327	4.20.10.10.110.020.60.010	acquisto di prestazioni da servizi multidisciplinari integrati (dipendenze) privati ubicati sul proprio territorio																			
327	4.20.10.10.110.020.60.020	acquisto di prestazioni da servizi multidisciplinari integrati (dipendenze) privati ubicati in altre province della Regione																			
327	4.20.10.10.110.020.65.010	acquisto di prestazioni socio sanitarie integrate da consultori familiari privati ubicati sul proprio territorio (prestazioni tariffate)																			
327	4.20.10.10.110.020.65.015	Riconoscimento funzioni ai consultori familiari privati ubicati sul proprio territorio																			
327	4.20.10.10.110.020.65.020	acquisto di prestazioni socio sanitarie integrate da consultori familiari privati ubicati in altre province della Regione																			
327	**4.20.10.10.120.000.00.000**	**B.2.A.12) Compartecipazione al personale per att. Libero-prof. (intramoenia) - Totale**																			
327	4.20.10.10.120.010.00.000	Compart. al personale att. libera professione ex art. 55 c.1 lett. a) - b) Ccnl - Area Ospedaliera																			
327	4.20.10.10.120.020.00.000	Compart. al personale att. libera professione ex art. 55 c.1 lett. a) - b) Ccnl - Area Specialistica																			
327	4.20.10.10.120.030.00.000	Compart. al personale att. libera professione ex art. 55 c.1 lett. a) - b) Ccnl - Area sanità pubblica																			
327	4.20.10.10.120.040.00.000	Servizi di consulenza sanitaria in area pagamento (art. 55 c.1 lett. c) d) ed ex art. 57-58 CCNL)																			
327	4.20.10.10.120.050.00.000	Servizi di consulenza sanitaria in area pagamento (art. 55 c.1 lett. c) d) ed ex art. 57-58 CCNL) - attività vAsl-Ao-Fondazioni della Regione																			
327	4.20.10.10.120.080.00.000	Servizi di consulenza sanitaria in area pagamento (art. 55 c.2 CCNL) -																			
327	4.20.10.10.120.090.00.000	Servizi di consulenza sanitaria in area pagamento (art. 55 c.2 CCNL) vAsl-Ao-Fondazioni della Regione																			
327	**4.20.10.10.130.000.00.000**	**B.2.A.13) Rimborsi, assegni e contributi sanitari - Totale**																			
327	4.20.10.10.130.010.10.000	Contributi ad associazioni di volontariato																			
327	4.20.10.10.130.010.15.000	Contributi/Rimborsi per cure all'estero																			
327	4.20.10.10.130.010.20.000	Contributi/Rimborsi per assistenza indiretta																			
327	4.20.10.10.130.010.25.000	Contributi obbligatori Legge 210/92																			
327	4.20.10.10.130.010.30.000	Altre Contribuzioni Passive e sussidi																			
327	4.20.10.10.130.010.35.000	Altre Contribuzioni Passive e sussidi verso altre Asl/Ao/Fondazioni della regione																			
327	4.20.10.10.130.010.45.000	Fondo nazionale per le politiche sociali - risorse per la realizzazione del sistema integrato di interventi e servizi sociali (quota sanitaria)																			
327	4.20.10.10.130.010.50.000	Contributi per il mantenimento e lo sviluppo dei servizi socio-assistenziali																			
327	**4.20.10.10.140.000.00.000**	**B.2.A.14) Consulenze, Collaborazioni, Interinali e altre prestazioni di lavoro sanitarie e sociosanitarie - Totale**																			
327	4.20.10.10.140.010.10.000	Consulenze sanitarie da Asl/Ao/Fondazioni della Regione																			
327	4.20.10.10.140.010.15.000	Consulenze socio-sanitarie da Asl/Ao/Fondazioni della Regione																			
327	4.20.10.10.140.010.20.000	Consulenze scientifiche da Asl/Ao/Fondazioni della Regione																			
327	4.20.10.10.140.010.25.000	Consulenze sanitarie da altri enti pubblici																			
327	4.20.10.10.140.010.30.000	Consulenze socio-sanitarie da altri enti pubblici																			
327	4.20.10.10.140.010.35.000	Consulenze scientifiche da altri soggetti pubblici																			
327	4.20.10.10.140.010.40.000	Consulenze sanitarie da terzi																			
327	4.20.10.10.140.010.45.000	Consulenze socio-sanitarie da terzi																			
327	4.20.10.10.140.010.50.000	Consulenze scientifiche da terzi																			
327	4.20.10.10.140.020.10.000	Collaborazioni coordinate e continuative - area sanitaria																			
327	4.20.10.10.140.020.15.000	Collaborazioni coordinate e continuative - area a.s.s.t.																			
327	4.20.10.10.140.020.20.000	Collaborazioni coordinate e continuative - area ricerca																			
327	4.20.10.10.140.020.25.000	Collaborazioni coordinate e continuative - area sociale																			
327	4.20.10.10.140.020.30.000	Indennità a personale universitario - area sanitaria																			
327	4.20.10.10.140.020.35.000	Prestazioni lavoro interinale (sanitario) - da terzi																			
327	4.20.10.10.140.020.40.000	Prestazioni lavoro interinale (a.s.s.t.) - da terzi																			
327	4.20.10.10.140.020.45.000	Prestazioni lavoro interinale (sociale) - da terzi																			
327	4.20.10.10.140.020.50.000	Prestazioni lavoro interinale (ricerca) da terzi																			
327	4.20.10.10.140.020.55.000	Prestazioni occasionali e altre prestazioni di lavoro sanitarie da terzi																			
327	4.20.10.10.140.020.60.000	Prestazioni occasionali e altre prestazioni di lavoro socio sanitarie da terzi																			
327	4.20.10.10.140.020.65.000	Prestazioni occasionali e altre prestazioni di lavoro sociali da terzi																			
327	4.20.10.10.140.020.70.000	Prestazioni occasionali e altre prestazioni di lavoro scientifiche da terzi																			
327	4.20.10.10.140.030.10.000	Rimborso degli oneri stipendiali del personale sanitario che presta servizio in azienda in posizione di comando in Asl/Ao/Fondazioni della Regione																			
327	4.20.10.10.140.030.20.000	Rimborso degli oneri stipendiali del personale sanitario che presta servizio in azienda in posizione di comando in altri Enti pubblici e Università																			
327	4.20.10.10.140.030.30.000	Rimborso degli oneri stipendiali del personale sanitario che presta servizio in azienda in posizione di comando dalla Regione Lombardia																			
327	4.20.10.10.140.030.40.000	Rimborso degli oneri stipendiali del personale sanitario che presta servizio in azienda in posizione di comando da Aziende di altre Regioni																			
327	**4.20.10.10.150.000.00.000**	**B.2.A.15) Altri servizi sanitari e sociosanitari a rilevanza sanitaria - Totale**																			
327	4.20.10.10.150.010.10.000	Altre prestazioni per servizi sanitari da ASL/AO/Fondazioni della Regione																			
327	4.20.10.10.150.010.15.000	Altre prestazioni per servizi socio sanitari da ASL/AO/Fondazioni della Regione																			
327	4.20.10.10.150.010.20.000	Altre prestazioni per servizi sanitari da pubblico																			
327	4.20.10.10.150.010.25.000	Altre prestazioni per servizi socio sanitari da pubblico																			
327	4.20.10.10.150.010.30.000	Servizi sanitari appaltati o in "service" da pubblico																			
327	4.20.10.10.150.010.35.000	Altre prestazioni per servizi sanitari da Extraregione																			
327	4.20.10.10.150.010.40.000	Altre prestazioni per servizi socio sanitari Extraregione																			
327	4.20.10.10.150.020.10.000	Altre prestazioni per servizi sanitari da terzi																			
327	4.20.10.10.150.020.15.000	Altre prestazioni per servizi socio sanitari da terzi				66															
327	4.20.10.10.150.020.20.000	Altre prestazioni per servizi della ricerca da terzi																			
327	4.20.10.10.150.020.25.000	Altre prestazioni per servizi socio assistenziali da terzi																			
327	4.20.10.10.150.020.30.000	Servizi sanitari appaltati o in "service" da terzi																			
327	4.20.10.10.150.020.35.000	Assegni di studio scuole infermieri																			
327	4.20.10.10.150.020.90.000	Costi per differenziale tariffe TUC																			
327	4.20.10.10.150.900.10.000	Costi per servizi sanitari - Mobilità internazionale passiva																			
327	**4.20.10.20.000.000.00.000**	**B.2.B) Acquisti di servizi non sanitari - Totale**																			
327	**4.20.10.20.010.000.00.000**	**B.2.B.1) Servizi non sanitari -Totale**																			
327	4.20.10.20.010.010.10.000	Lavanderia																			
327	4.20.10.20.010.010.15.000	Pulizia																			
327	4.20.10.20.010.010.20.000	Mensa																			
327	4.20.10.20.010.010.25.000	Riscaldamento																			
327	4.20.10.20.010.010.30.000	Servizi di elaborazione dati																			
327	4.20.10.20.010.010.35.000	Trasporti non sanitari (se non addebitati in fattura dai fornitori di materiale e merci)																			
327	4.20.10.20.010.010.40.000	Smaltimento rifiuti																			
327	4.20.10.20.010.020.10.000	Utenze telefoniche																			
327	4.20.10.20.010.020.20.000	Utenze elettriche																			
327	4.20.10.20.010.020.30.000	Acqua, gas, combustibile																			
327	4.20.10.20.010.020.40.000	Servizi esterni di vigilanza																			
327	4.20.10.20.010.020.80.000	Altre Utenze																			
327	4.20.10.20.010.030.10.000	Assicurazioni Premi per R.C. Professionale																			
327	4.20.10.20.010.030.20.000	Assicurazioni Altri premi																			
327	4.20.10.20.010.040.10.000	Acquisto di altri servizi non sanitari da Asl/Ao/Fondazioni della Regione																			
327	4.20.10.20.010.040.20.000	Acquisto di altri servizi non sanitari da pubblico																			
327	4.20.10.20.010.050.10.000	Servizi postali e telex																			
327	4.20.10.20.010.050.15.000	Pubblicità e promozione																			

327	4.20.10.20.010.050.20.000	Rimborso spese di viaggio e soggiorno																			
327	4.20.10.20.010.050.25.000	Altri servizi non sanitari acquistati in "Service"																			
327	4.20.10.20.010.050.80.000	Altri servizi non sanitari																			
327	**4.20.10.20.020.000.00.000**	**B.2.B.2) Consulenze, Collaborazioni, Interinale e altre prestazioni di lavoro non sanitarie - Totale**																			
327	4.20.10.20.020.010.10.032	Consulenze non sanitarie da ASL/AO/Fondazioni della Regione																			
327	4.20.10.20.020.010.10.035	Consulenze non sanitarie da altri enti pubblici																			
327	4.20.10.20.020.010.20.010	Servizi per consulenze Amministrative - da privato																			
327	4.20.10.20.020.010.20.020	Servizi per consulenze Tecniche - da privato																			
327	4.20.10.20.020.010.20.030	Servizi per consulenze Legali - da privato																			
327	4.20.10.20.020.010.20.040	Servizi per consulenze Notarili - da privato																			
327	4.20.10.20.020.020.10.000	Spese per collaborazioni coordinate e continuative Amministrative - da privato																			
327	4.20.10.20.020.020.20.000	Spese per collaborazioni coordinate e continuative Tecniche - da privato																			
327	4.20.10.20.020.020.25.000	Indennità a personale universitario - area non sanitaria																			
327	4.20.10.20.020.030.30.000	Prestazioni lavoro interinale Amministrativo (non sanitario) - da privato																			
327	4.20.10.20.020.020.40.000	Prestazioni lavoro interinale Tecnico (non sanitario) - da privato																			
327	4.20.10.20.020.020.50.000	Prestazioni occasionali e altre prestazioni di lavoro non sanitarie - da privato																			
327	4.20.10.20.020.020.60.000	Personale religioso																			
327	4.20.10.20.020.030.10.000	Rimborso degli oneri stipendiali del personale non sanitario che presta servizio in azienda in posizione di comando in ASL/AO/Fondazioni della Regione																			
327	4.20.10.20.020.030.20.000	Rimborso degli oneri stipendiali del personale non sanitario che presta servizio in azienda in posizione di comando in altri Enti pubblici e Università																			
327	4.20.10.20.020.030.30.000	Rimborso degli oneri stipendiali del personale non sanitario che presta servizio in azienda in posizione di comando dalla Regione Lombardia																			
327	4.20.10.20.020.030.40.000	Rimborso degli oneri stipendiali del personale non sanitario che presta servizio in Azienda di altre Regioni																			
327	**4.20.10.20.030.000.00.000**	**B.2.B.3) Formazione (internalizzata e non) - Totale**																			
327	4.20.10.20.030.010.00.000	Formazione esternalizzata da pubblico (Inef, Università, ...)																			
327	4.20.10.20.030.020.00.000	Formazione esternalizzata da ASL/AO/Fondazioni della Regione																			
327	4.20.10.20.030.110.00.000	Formazione esternalizzata da privato																			
327	4.20.10.20.030.120.00.000	Formazione non esternalizzata da privato																			
327	**4.20.15.00.000.000.00.000**	**B.3) Manutenzione e riparazione (ordinaria esternalizzata) - Totale**																			
327	4.20.15.10.000.000.00.000	Manutenzione e riparazione ordinaria esternalizzata per mobili e loro pertinenze																			
327	4.20.15.15.000.000.00.000	Manutenzione e riparazione ordinaria esternalizzata per impianti e macchinari																			
327	4.20.15.20.000.000.00.000	Manutenzione e riparazione ordinaria esternalizzata per mobili e macchine																			
327	4.20.15.30.000.000.00.000	Manutenzione e riparazione ordinaria esternalizzata per attrezzature tecnico-scientifiche sanitarie																			
327	4.20.15.40.000.000.00.000	Manutenzione e riparazione ordinaria esternalizzata per automezzi sanitari																			
327	4.20.15.50.000.000.00.000	Manutenzione e riparazione ordinaria esternalizzata per automezzi non sanitari																			
327	4.20.15.80.000.000.00.000	Altre manutenzioni e riparazioni																			
327	4.20.15.90.000.000.00.000	Manutenzione e riparazioni da Asl/Ao/Fondazioni della Regione																			
327	**4.20.30.00.000.000.00.000**	**B.4) - Godimento di beni di terzi - Totale**																			
327	4.20.30.10.010.000.00.000	Affitti passivi																			
327	4.20.30.10.020.000.00.000	Spese condominiali																			
327	4.20.30.20.010.000.00.000	Canoni di Noleggio sanitari (esclusa protesica)																			
327	4.20.30.20.015.000.00.000	Canoni di Noleggio sanitari relativi a protesica																			
327	4.20.30.20.020.000.00.000	Canoni di Noleggio non sanitari																			
327	4.20.30.30.010.000.00.000	Canoni di leasing sanitari																			
327	4.20.30.30.020.000.00.000	Canoni di leasing non sanitari																			
327	4.20.30.80.010.000.00.000	Locazioni e noleggi da Asl/Ao/Fondazioni della Regione																			
327	4.20.25.00.000.000.00.000	Costo del Personale (Totale)																			
327	**4.20.25.10.000.000.00.000**	**B.5 Personale del ruolo sanitario - Totale**																			
327	4.20.25.10.010.010.00.000	Ruolo Sanitario - T.INDETERMINATO - - Personale dirigente medico / veterinario - Competenze fisse																			
327	4.20.25.10.010.020.00.000	Ruolo Sanitario - T.INDETERMINATO - - Personale dirigente medico / veterinario - Straordinario																			
327	4.20.25.10.010.025.00.000	Ruolo Sanitario - T.INDETERMINATO - - Personale dirigente medico / veterinario - Retr. Posizione																			
327	4.20.25.10.010.030.00.000	Ruolo Sanitario - T.INDETERMINATO - - Personale dirigente medico / veterinario - Indennità varie																			
327	4.20.25.10.010.040.00.000	Ruolo Sanitario - T.INDETERMINATO - - Personale dirigente medico / veterinario - Competenze personale comandato																			
327	4.20.25.10.010.050.00.000	Ruolo Sanitario - T.INDETERMINATO - - Personale dirigente medico / veterinario - Incentivazione (retribuzione di risultato)																			
327	4.20.25.10.010.060.00.000	Ruolo Sanitario - T.INDETERMINATO - - Personale dirigente medico / veterinario - Risorse aggiungive regionali																			
327	4.20.25.10.010.070.00.000	Ruolo Sanitario - T.INDETERMINATO - - Personale dirigente medico / veterinario - Accantonamento per ferie maturate e non godute																			
327	4.20.25.10.010.110.00.000	Ruolo Sanitario - T.INDETERMINATO - - Personale dirigente medico / veterinario - Oneri sociali*																			
327	4.20.25.10.010.210.00.000	Ruolo Sanitario - T.INDETERMINATO - - Personale dirigente medico / veterinario - Accantonamento a TFR																			
327	4.20.25.10.010.220.00.000	Ruolo Sanitario - T.INDETERMINATO - - Personale dirigente medico / veterinario - Accantonamento trattamento quiescenza e simili																			
327	4.20.25.10.010.800.00.000	Ruolo Sanitario - T.INDETERMINATO - - Personale dirigente medico / veterinario - Altri costi del personale																			
327	4.20.25.10.012.010.00.000	Ruolo Sanitario - T.DETERMINATO - - Personale dirigente medico / veterinario - Competenze fisse																			
327	4.20.25.10.012.020.00.000	Ruolo Sanitario - T.DETERMINATO - - Personale dirigente medico / veterinario - Straordinario																			
327	4.20.25.10.012.025.00.000	Ruolo Sanitario - T.DETERMINATO - - Personale dirigente medico / veterinario - Retr. Posizione																			
327	4.20.25.10.012.030.00.000	Ruolo Sanitario - T.DETERMINATO - - Personale dirigente medico / veterinario - Indennità varie																			
327	4.20.25.10.012.040.00.000	Ruolo Sanitario - T.DETERMINATO - - Personale dirigente medico / veterinario - Competenze personale comandato																			
327	4.20.25.10.012.050.00.000	Ruolo Sanitario - T.DETERMINATO - - Personale dirigente medico / veterinario - Incentivazione (retribuzione di risultato)																			
327	4.20.25.10.012.060.00.000	Ruolo Sanitario - T.DETERMINATO - - Personale dirigente medico / veterinario - Risorse aggiungive regionali																			
327	4.20.25.10.012.070.00.000	Ruolo Sanitario - T.DETERMINATO - - Personale dirigente medico / veterinario - Accantonamento per ferie maturate e non godute																			
327	4.20.25.10.012.110.00.000	Ruolo Sanitario - T.DETERMINATO - - Personale dirigente medico / veterinario - Oneri sociali*																			
327	4.20.25.10.012.210.00.000	Ruolo Sanitario - T.DETERMINATO - - Personale dirigente medico / veterinario - Accantonamento a TFR																			
327	4.20.25.10.012.220.00.000	Ruolo Sanitario - T.DETERMINATO - - Personale dirigente medico / veterinario - Accantonamento trattamento quiescenza e simili																			
327	4.20.25.10.012.800.00.000	Ruolo Sanitario - T.DETERMINATO - - Personale dirigente medico / veterinario - Altri costi del personale																			
327	4.20.25.10.014.010.00.000	Ruolo Sanitario - T.ALTRO - - Personale dirigente medico / veterinario - Competenze fisse																			
327	4.20.25.10.014.020.00.000	Ruolo Sanitario - T.ALTRO - - Personale dirigente medico / veterinario - Straordinario																			
327	4.20.25.10.014.025.00.000	Ruolo Sanitario - T.ALTRO - - Personale dirigente medico / veterinario - Retr. Posizione																			
327	4.20.25.10.014.030.00.000	Ruolo Sanitario - T.ALTRO - - Personale dirigente medico / veterinario - Indennità varie																			
327	4.20.25.10.014.040.00.000	Ruolo Sanitario - T.ALTRO - - Personale dirigente medico / veterinario - Competenze personale comandato																			
327	4.20.25.10.014.050.00.000	Ruolo Sanitario - T.ALTRO - - Personale dirigente medico / veterinario - Incentivazione (retribuzione di risultato)																			
327	4.20.25.10.014.060.00.000	Ruolo Sanitario - T.ALTRO - - Personale dirigente medico / veterinario - Risorse aggiungive regionali																			
327	4.20.25.10.014.070.00.000	Ruolo Sanitario - T.ALTRO - - Personale dirigente medico / veterinario - Accantonamento per ferie maturate e non godute																			
327	4.20.25.10.014.110.00.000	Ruolo Sanitario - T.ALTRO - - Personale dirigente medico / veterinario - Oneri sociali*																			
327	4.20.25.10.014.210.00.000	Ruolo Sanitario - T.ALTRO - - Personale dirigente medico / veterinario - Accantonamento a TFR																			
327	4.20.25.10.014.220.00.000	Ruolo Sanitario - T.ALTRO - - Personale dirigente medico / veterinario - Accantonamento trattamento quiescenza e simili																			
327	4.20.25.10.014.800.00.000	Ruolo Sanitario - T.ALTRO - - Personale dirigente medico / veterinario - Altri costi del personale																			
327	4.20.25.10.020.010.00.000	Ruolo Sanitario - T.INDETERMINATO- - Personale dirigente non medico - Competenze fisse																			
327	4.20.25.10.020.020.00.000	Ruolo Sanitario - T.INDETERMINATO- - Personale dirigente non medico - Straordinario																			
327	4.20.25.10.020.025.00.000	Ruolo Sanitario - T.INDETERMINATO- - Personale dirigente non medico - Retr. Posizione																			
327	4.20.25.10.020.030.00.000	Ruolo Sanitario - T.INDETERMINATO- - Personale dirigente non medico - Indennità varie																			
327	4.20.25.10.020.040.00.000	Ruolo Sanitario - T.INDETERMINATO- - Personale dirigente non medico - Competenze personale comandato																			
327	4.20.25.10.020.050.00.000	Ruolo Sanitario - T.INDETERMINATO- - Personale dirigente non medico - Incentivazione (retribuzione di risultato)																			
327	4.20.25.10.020.060.00.000	Ruolo Sanitario - T.INDETERMINATO- - Personale dirigente non medico - Risorse aggiungive regionali																			
327	4.20.25.10.020.070.00.000	Ruolo Sanitario - T.INDETERMINATO- - Personale dirigente non medico - Accantonamento per ferie maturate e non godute																			
327	4.20.25.10.020.110.00.000	Ruolo Sanitario - T.INDETERMINATO- - Personale dirigente non medico - Oneri sociali*																			
327	4.20.25.10.020.210.00.000	Ruolo Sanitario - T.INDETERMINATO- - Personale dirigente non medico - Accantonamento a TFR																			
327	4.20.25.10.020.220.00.000	Ruolo Sanitario - T.INDETERMINATO- - Personale dirigente non medico - Accantonamento trattamento quiescenza e simili																			
327	4.20.25.10.020.800.00.000	Ruolo Sanitario - T.INDETERMINATO- - Personale dirigente non medico - Altri costi del personale																			
327	4.20.25.10.022.010.00.000	Ruolo Sanitario - T.DETERMINATO - - Personale dirigente non medico - Competenze fisse																			
327	4.20.25.10.022.020.00.000	Ruolo Sanitario - T.DETERMINATO - - Personale dirigente non medico - Straordinario																			
327	4.20.25.10.022.025.00.000	Ruolo Sanitario - T.DETERMINATO - - Personale dirigente non medico - Retr. Posizione																			
327	4.20.25.10.022.030.00.000	Ruolo Sanitario - T.DETERMINATO - - Personale dirigente non medico - Indennità varie																			
327	4.20.25.10.022.040.00.000	Ruolo Sanitario - T.DETERMINATO - - Personale dirigente non medico - Competenze personale comandato																			
327	4.20.25.10.022.050.00.000	Ruolo Sanitario - T.DETERMINATO - - Personale dirigente non medico - Incentivazione (retribuzione di risultato)																			
327	4.20.25.10.022.060.00.000	Ruolo Sanitario - T.DETERMINATO - - Personale dirigente non medico - Risorse aggiungive regionali																			
327	4.20.25.10.022.070.00.000	Ruolo Sanitario - T.DETERMINATO - - Personale dirigente non medico - Accantonamento per ferie maturate e non godute																			
327	4.20.25.10.022.110.00.000	Ruolo Sanitario - T.DETERMINATO - - Personale dirigente non medico - Oneri sociali*																			
327	4.20.25.10.022.210.00.000	Ruolo Sanitario - T.DETERMINATO - - Personale dirigente non medico - Accantonamento a TFR																			
327	4.20.25.10.022.220.00.000	Ruolo Sanitario - T.DETERMINATO - - Personale dirigente non medico - Accantonamento trattamento quiescenza e simili																			
327	4.20.25.10.022.800.00.000	Ruolo Sanitario - T.DETERMINATO - - Personale dirigente non medico - Altri costi del personale																			
327	4.20.25.10.024.010.00.000	Ruolo Sanitario - ALTRO - - Personale dirigente non medico - Competenze fisse																			
327	4.20.25.10.024.020.00.000	Ruolo Sanitario - ALTRO - - Personale dirigente non medico - Straordinario																			
327	4.20.25.10.024.025.00.000	Ruolo Sanitario - ALTRO - - Personale dirigente non medico - Retr. Posizione																			
327	4.20.25.10.024.030.00.000	Ruolo Sanitario - ALTRO - - Personale dirigente non medico - Indennità varie																			
327	4.20.25.10.024.040.00.000	Ruolo Sanitario - ALTRO - - Personale dirigente non medico - Competenze personale comandato																			
327	4.20.25.10.024.050.00.000	Ruolo Sanitario - ALTRO - - Personale dirigente non medico - Incentivazione (retribuzione di risultato)																			
327	4.20.25.10.024.060.00.000	Ruolo Sanitario - ALTRO - - Personale dirigente non medico - Risorse aggiungive regionali																			
327	4.20.25.10.024.070.00.000	Ruolo Sanitario - ALTRO - - Personale dirigente non medico - Accantonamento per ferie maturate e non godute																			
327	4.20.25.10.024.110.00.000	Ruolo Sanitario - ALTRO - - Personale dirigente non medico - Oneri sociali*																			
327	4.20.25.10.024.210.00.000	Ruolo Sanitario - ALTRO - - Personale dirigente non medico - Accantonamento a TFR																			
327	4.20.25.10.024.220.00.000	Ruolo Sanitario - ALTRO - - Personale dirigente non medico - Accantonamento trattamento quiescenza e simili																			
327	4.20.25.10.024.800.00.000	Ruolo Sanitario - ALTRO - - Personale dirigente non medico - Altri costi del personale																			
327	4.20.25.10.110.010.00.000	Ruolo Sanitario - T.INDETERMINATO- - Personale comparto - Competenze fisse																			
327	4.20.25.10.110.020.00.000	Ruolo Sanitario - T.INDETERMINATO- - Personale comparto - Straordinario																			
327	4.20.25.10.110.030.00.000	Ruolo Sanitario - T.INDETERMINATO- - Personale comparto - Indennità varie																			
327	4.20.25.10.110.035.00.000	Ruolo Sanitario - T.INDETERMINATO- - Personale comparto - Incentivazione alla produttività collettiva																			
327	4.20.25.10.110.040.00.000	Ruolo Sanitario - T.INDETERMINATO- - Personale comparto - Competenze personale comandato																			
327	4.20.25.10.110.060.00.000	Ruolo Sanitario - T.INDETERMINATO- - Personale comparto - Risorse aggiungive regionali																			
327	4.20.25.10.110.070.00.000	Ruolo Sanitario - T.INDETERMINATO- - Personale comparto - Accantonamento per ferie maturate e non godute																			
327	4.20.25.10.110.110.00.000	Ruolo Sanitario - T.INDETERMINATO- - Personale comparto - Oneri sociali*																			
327	4.20.25.10.110.210.00.000	Ruolo Sanitario - T.INDETERMINATO- - Personale comparto - Accantonamento a TFR																			
327	4.20.25.10.110.220.00.000	Ruolo Sanitario - T.INDETERMINATO- - Personale comparto - Accantonamento trattamento quiescenza e simili																			
327	4.20.25.10.110.800.00.000	Ruolo Sanitario - T.INDETERMINATO- - Personale comparto - Altri costi del personale																			
327	4.20.25.10.112.010.00.000	Ruolo Sanitario - T.DETERMINATO - - Personale comparto - Competenze fisse																			
327	4.20.25.10.112.020.00.000	Ruolo Sanitario - T.DETERMINATO - - Personale comparto - Straordinario																			
327	4.20.25.10.112.030.00.000	Ruolo Sanitario - T.DETERMINATO - - Personale comparto - Indennità varie																			
327	4.20.25.10.112.035.00.000	Ruolo Sanitario - T.DETERMINATO - - Personale comparto - Incentivazione alla produttività collettiva																			
327	4.20.25.10.112.040.00.000	Ruolo Sanitario - T.DETERMINATO - - Personale comparto - Competenze personale comandato																			
327	4.20.25.10.112.060.00.000	Ruolo Sanitario - T.DETERMINATO - - Personale comparto - Risorse aggiungive regionali																			
327	4.20.25.10.112.070.00.000	Ruolo Sanitario - T.DETERMINATO - - Personale comparto - Accantonamento per ferie maturate e non godute																			
327	4.20.25.10.112.110.00.000	Ruolo Sanitario - T.DETERMINATO - - Personale comparto - Oneri sociali*																			

327	4.20.25.20.112.210.00.000	Ruolo Sanitario - T.DETERMINATO- - Personale comparto - Accantonamento a TFR																				
327	4.20.25.20.112.220.00.000	Ruolo Sanitario - T.DETERMINATO- - Personale comparto - Accantonamento trattamento quiescenza e simili																				
327	4.20.25.20.112.800.00.000	Ruolo Sanitario - T.DETERMINATO- - Personale comparto - Altri costi del personale																				
327	4.20.25.20.114.010.00.000	Ruolo Sanitario - T.ALTRO- - Personale comparto - Competenze fisse																				
327	4.20.25.20.114.020.00.000	Ruolo Sanitario - T.ALTRO- - Personale comparto - Straordinario																				
327	4.20.25.20.114.030.00.000	Ruolo Sanitario - T.ALTRO- - Personale comparto - Indennità varie																				
327	4.20.25.20.114.035.00.000	Ruolo Sanitario - T.ALTRO- - Personale comparto - Incentivazione alla produttività collettiva																				
327	4.20.25.20.114.040.00.000	Ruolo Sanitario - T.ALTRO- - Personale comparto - Competenze personale comandato																				
327	4.20.25.20.114.050.00.000	Ruolo Sanitario - T.ALTRO- - Personale comparto - Risorse aggiungive regionali																				
327	4.20.25.20.114.060.00.000	Ruolo Sanitario - T.ALTRO- - Personale comparto - Accantonamento per ferie maturate e non godute																				
327	4.20.25.20.114.110.00.000	Ruolo Sanitario - T.ALTRO- - Personale comparto - Oneri sociali*																				
327	4.20.25.20.114.210.00.000	Ruolo Sanitario - T.ALTRO- - Personale comparto - Accantonamento a TFR																				
327	4.20.25.20.114.220.00.000	Ruolo Sanitario - T.ALTRO- - Personale comparto - Accantonamento trattamento quiescenza e simili																				
327	4.20.25.20.114.800.00.000	Ruolo Sanitario - T.ALTRO- - Personale comparto - Altri costi del personale																				
327	**4.20.25.20.000.000.00.000**	**B.6 Personale del ruolo professionale - Totale**																				
327	4.20.25.20.020.010.00.000	Ruolo professionale - T.INDETERMINATO- Personale dirigente - Competenze fisse																				
327	4.20.25.20.020.020.00.000	Ruolo professionale - T.INDETERMINATO- Personale dirigente - Straordinario																				
327	4.20.25.20.020.025.00.000	Ruolo professionale - T.INDETERMINATO- Personale dirigente - Retr. Posizione																				
327	4.20.25.20.020.030.00.000	Ruolo professionale - T.INDETERMINATO- Personale dirigente - Indennità varie																				
327	4.20.25.20.020.040.00.000	Ruolo professionale - T.INDETERMINATO- Personale dirigente - Competenze Ruolo professionale - T.INDETERMINATO- Personale comandato																				
327	4.20.25.20.020.050.00.000	Ruolo professionale - T.INDETERMINATO- Personale dirigente - Incentivazione (retribuzione di risultato)																				
327	4.20.25.20.020.060.00.000	Ruolo professionale - T.INDETERMINATO- Personale dirigente - Risorse aggiungive regionali																				
327	4.20.25.20.020.070.00.000	Ruolo professionale - T.INDETERMINATO- Personale dirigente - Accantonamento per ferie maturate e non godute																				
327	4.20.25.20.020.110.00.000	Ruolo professionale - T.INDETERMINATO- Personale dirigente - Oneri sociali*																				
327	4.20.25.20.020.210.00.000	Ruolo professionale - T.INDETERMINATO- Personale dirigente - Accantonamento a TFR																				
327	4.20.25.20.020.220.00.000	Ruolo professionale - T.INDETERMINATO- Personale dirigente - Accantonamento trattamento quiescenza e simili																				
327	4.20.25.20.020.800.00.000	Ruolo professionale - T.INDETERMINATO- Personale dirigente - Altri costi del Ruolo professionale -																				
327	4.20.25.20.022.010.00.000	Ruolo professionale - T.DETERMINATO- Personale dirigente - Competenze fisse																				
327	4.20.25.20.022.020.00.000	Ruolo professionale - T.DETERMINATO- Personale dirigente - Straordinario																				
327	4.20.25.20.022.025.00.000	Ruolo professionale - T.DETERMINATO- Personale dirigente - Retr. Posizione																				
327	4.20.25.20.022.030.00.000	Ruolo professionale - T.DETERMINATO- Personale dirigente - Indennità varie																				
327	4.20.25.20.022.040.00.000	Ruolo professionale - T.DETERMINATO- Personale dirigente - Competenze Ruolo professionale - T.DETERMINATO- Personale comandato																				
327	4.20.25.20.022.050.00.000	Ruolo professionale - T.DETERMINATO- Personale dirigente - Incentivazione (retribuzione di risultato)																				
327	4.20.25.20.022.060.00.000	Ruolo professionale - T.DETERMINATO- Personale dirigente - Risorse aggiungive regionali																				
327	4.20.25.20.022.070.00.000	Ruolo professionale - T.DETERMINATO- Personale dirigente - Accantonamento per ferie maturate e non godute																				
327	4.20.25.20.022.110.00.000	Ruolo professionale - T.DETERMINATO- Personale dirigente - Oneri sociali*																				
327	4.20.25.20.022.210.00.000	Ruolo professionale - T.DETERMINATO- Personale dirigente - Accantonamento a TFR																				
327	4.20.25.20.022.220.00.000	Ruolo professionale - T.DETERMINATO- Personale dirigente - Accantonamento trattamento quiescenza e simili																				
327	4.20.25.20.022.800.00.000	Ruolo professionale - T.DETERMINATO- Personale dirigente - Altri costi del Ruolo professionale -																				
327	4.20.25.20.024.010.00.000	Ruolo professionale - T.ALTRO- Personale dirigente - Competenze fisse																				
327	4.20.25.20.024.020.00.000	Ruolo professionale - T.ALTRO- Personale dirigente - Straordinario																				
327	4.20.25.20.024.025.00.000	Ruolo professionale - T.ALTRO- Personale dirigente - Retr. Posizione																				
327	4.20.25.20.024.030.00.000	Ruolo professionale - T.ALTRO- Personale dirigente - Indennità varie																				
327	4.20.25.20.024.040.00.000	Ruolo professionale - T.ALTRO- Personale dirigente - Competenze Ruolo professionale - T.ALTRO- Personale comandato																				
327	4.20.25.20.024.050.00.000	Ruolo professionale - T.ALTRO- Personale dirigente - Incentivazione (retribuzione di risultato)																				
327	4.20.25.20.024.060.00.000	Ruolo professionale - T.ALTRO- Personale dirigente - Risorse aggiungive regionali																				
327	4.20.25.20.024.070.00.000	Ruolo professionale - T.ALTRO- Personale dirigente - Accantonamento per ferie maturate e non godute																				
327	4.20.25.20.024.110.00.000	Ruolo professionale - T.ALTRO- Personale dirigente - Oneri sociali*																				
327	4.20.25.20.024.210.00.000	Ruolo professionale - T.ALTRO- Personale dirigente - Accantonamento a TFR																				
327	4.20.25.20.024.220.00.000	Ruolo professionale - T.ALTRO- Personale dirigente - Accantonamento trattamento quiescenza e simili																				
327	4.20.25.20.024.800.00.000	Ruolo professionale - T.ALTRO- Personale dirigente - Altri costi del Ruolo professionale -																				
327	4.20.25.20.110.010.00.000	Ruolo professionale - T.INDETERMINATO - Personale comparto - Competenze fisse																				
327	4.20.25.20.110.020.00.000	Ruolo professionale - T.INDETERMINATO - Personale comparto - Straordinario																				
327	4.20.25.20.110.030.00.000	Ruolo professionale - T.INDETERMINATO - Personale comparto - Indennità varie																				
327	4.20.25.20.110.035.00.000	Ruolo professionale - T.INDETERMINATO - Personale comparto - Incentivazione alla produttività collettiva																				
327	4.20.25.20.110.040.00.000	Ruolo professionale - T.INDETERMINATO - Personale comparto - Competenze Ruolo professionale - Personale comandato																				
327	4.20.25.20.110.050.00.000	Ruolo professionale - T.INDETERMINATO - Personale comparto - Risorse aggiungive regionali																				
327	4.20.25.20.110.060.00.000	Ruolo professionale - T.INDETERMINATO - Personale comparto - Accantonamento per ferie maturate e non godute																				
327	4.20.25.20.110.110.00.000	Ruolo professionale - T.INDETERMINATO - Personale comparto - Oneri sociali*																				
327	4.20.25.20.110.210.00.000	Ruolo professionale - T.INDETERMINATO - Personale comparto - Accantonamento a TFR																				
327	4.20.25.20.110.220.00.000	Ruolo professionale - T.INDETERMINATO - Personale comparto - Accantonamento trattamento quiescenza e simili																				
327	4.20.25.20.110.800.00.000	Ruolo professionale - T.INDETERMINATO - Personale comparto - Altri costi del personale																				
327	4.20.25.20.112.010.00.000	Ruolo professionale - T.DETERMINATO - Personale comparto - Competenze fisse																				
327	4.20.25.20.112.020.00.000	Ruolo professionale - T.DETERMINATO - Personale comparto - Straordinario																				
327	4.20.25.20.112.030.00.000	Ruolo professionale - T.DETERMINATO - Personale comparto - Indennità varie																				
327	4.20.25.20.112.035.00.000	Ruolo professionale - T.DETERMINATO - Personale comparto - Incentivazione alla produttività collettiva																				
327	4.20.25.20.112.040.00.000	Ruolo professionale - T.DETERMINATO - Personale comparto - Competenze Ruolo professionale - Personale comandato																				
327	4.20.25.20.112.050.00.000	Ruolo professionale - T.DETERMINATO - Personale comparto - Risorse aggiungive regionali																				
327	4.20.25.20.112.060.00.000	Ruolo professionale - T.DETERMINATO - Personale comparto - Accantonamento per ferie maturate e non godute																				
327	4.20.25.20.112.110.00.000	Ruolo professionale - T.DETERMINATO - Personale comparto - Oneri sociali*																				
327	4.20.25.20.112.210.00.000	Ruolo professionale - T.DETERMINATO - Personale comparto - Accantonamento a TFR																				
327	4.20.25.20.112.220.00.000	Ruolo professionale - T.DETERMINATO - Personale comparto - Accantonamento trattamento quiescenza e simili																				
327	4.20.25.20.112.800.00.000	Ruolo professionale - T.DETERMINATO - Personale comparto - Altri costi del personale																				
327	4.20.25.20.114.010.00.000	Ruolo professionale - T.ALTRO - Personale comparto - Competenze fisse																				
327	4.20.25.20.114.020.00.000	Ruolo professionale - T.ALTRO - Personale comparto - Straordinario																				
327	4.20.25.20.114.030.00.000	Ruolo professionale - T.ALTRO - Personale comparto - Indennità varie																				
327	4.20.25.20.114.035.00.000	Ruolo professionale - T.ALTRO - Personale comparto - Incentivazione alla produttività collettiva																				
327	4.20.25.20.114.040.00.000	Ruolo professionale - T.ALTRO - Personale comparto - Competenze Ruolo professionale - Personale comandato																				
327	4.20.25.20.114.050.00.000	Ruolo professionale - T.ALTRO - Personale comparto - Risorse aggiungive regionali																				
327	4.20.25.20.114.060.00.000	Ruolo professionale - T.ALTRO - Personale comparto - Accantonamento per ferie maturate e non godute																				
327	4.20.25.20.114.110.00.000	Ruolo professionale - T.ALTRO - Personale comparto - Oneri sociali*																				
327	4.20.25.20.114.210.00.000	Ruolo professionale - T.ALTRO - Personale comparto - Accantonamento a TFR																				
327	4.20.25.20.114.220.00.000	Ruolo professionale - T.ALTRO - Personale comparto - Accantonamento trattamento quiescenza e simili																				
327	4.20.25.20.114.800.00.000	Ruolo professionale - T.ALTRO - Personale comparto - Altri costi del personale																				
327	**4.20.25.20.000.000.00.000**	**B.7 Personale del ruolo tecnico - Totale**																				
327	4.20.25.30.020.010.00.000	Ruolo tecnico - T.INDETERMINATO - - Personale dirigente - Competenze fisse																				
327	4.20.25.30.020.020.00.000	Ruolo tecnico - T.INDETERMINATO - - Personale dirigente - Straordinario																				
327	4.20.25.30.020.025.00.000	Ruolo tecnico - T.INDETERMINATO - - Personale dirigente - Retr. Posizione																				
327	4.20.25.30.020.030.00.000	Ruolo tecnico - T.INDETERMINATO - - Personale dirigente - Indennità varie																				
327	4.20.25.30.020.040.00.000	Ruolo tecnico - T.INDETERMINATO - - Personale dirigente - Competenze Ruolo tecnico - Personale comandato																				
327	4.20.25.30.020.050.00.000	Ruolo tecnico - T.INDETERMINATO - - Personale dirigente - Incentivazione (retribuzione di risultato)																				
327	4.20.25.30.020.060.00.000	Ruolo tecnico - T.INDETERMINATO - - Personale dirigente - Risorse aggiungive regionali																				
327	4.20.25.30.020.070.00.000	Ruolo tecnico - T.INDETERMINATO - - Personale dirigente - Accantonamento per ferie maturate e non godute																				
327	4.20.25.30.020.110.00.000	Ruolo tecnico - T.INDETERMINATO - - Personale dirigente - Oneri sociali*																				
327	4.20.25.30.020.210.00.000	Ruolo tecnico - T.INDETERMINATO - - Personale dirigente - Accantonamento a TFR																				
327	4.20.25.30.020.220.00.000	Ruolo tecnico - T.INDETERMINATO - - Personale dirigente - Accantonamento trattamento quiescenza e simili																				
327	4.20.25.30.020.800.00.000	Ruolo tecnico - T.INDETERMINATO - - Personale dirigente - Altri costi del Ruolo tecnico																				
327	4.20.25.30.022.010.00.000	Ruolo tecnico - T.DETERMINATO - - Personale dirigente - Competenze fisse																				
327	4.20.25.30.022.020.00.000	Ruolo tecnico - T.DETERMINATO - - Personale dirigente - Straordinario																				
327	4.20.25.30.022.025.00.000	Ruolo tecnico - T.DETERMINATO - - Personale dirigente - Retr. Posizione																				
327	4.20.25.30.022.030.00.000	Ruolo tecnico - T.DETERMINATO - - Personale dirigente - Indennità varie																				
327	4.20.25.30.022.040.00.000	Ruolo tecnico - T.DETERMINATO - - Personale dirigente - Competenze Ruolo tecnico - Personale comandato																				
327	4.20.25.30.022.050.00.000	Ruolo tecnico - T.DETERMINATO - - Personale dirigente - Incentivazione (retribuzione di risultato)																				
327	4.20.25.30.022.060.00.000	Ruolo tecnico - T.DETERMINATO - - Personale dirigente - Risorse aggiungive regionali																				
327	4.20.25.30.022.070.00.000	Ruolo tecnico - T.DETERMINATO - - Personale dirigente - Accantonamento per ferie maturate e non godute																				
327	4.20.25.30.022.110.00.000	Ruolo tecnico - T.DETERMINATO - - Personale dirigente - Oneri sociali*																				
327	4.20.25.30.022.210.00.000	Ruolo tecnico - T.DETERMINATO - - Personale dirigente - Accantonamento a TFR																				
327	4.20.25.30.022.220.00.000	Ruolo tecnico - T.DETERMINATO - - Personale dirigente - Accantonamento trattamento quiescenza e simili																				
327	4.20.25.30.022.800.00.000	Ruolo tecnico - T.DETERMINATO - - Personale dirigente - Altri costi del Ruolo tecnico																				
327	4.20.25.30.024.010.00.000	Ruolo tecnico - ALTRO - - Personale dirigente - Competenze fisse																				
327	4.20.25.30.024.020.00.000	Ruolo tecnico - ALTRO - - Personale dirigente - Straordinario																				
327	4.20.25.30.024.025.00.000	Ruolo tecnico - ALTRO - - Personale dirigente - Retr. Posizione																				
327	4.20.25.30.024.030.00.000	Ruolo tecnico - ALTRO - - Personale dirigente - Indennità varie																				
327	4.20.25.30.024.040.00.000	Ruolo tecnico - ALTRO - - Personale dirigente - Competenze Ruolo tecnico - Personale comandato																				
327	4.20.25.30.024.050.00.000	Ruolo tecnico - ALTRO - - Personale dirigente - Incentivazione (retribuzione di risultato)																				
327	4.20.25.30.024.060.00.000	Ruolo tecnico - ALTRO - - Personale dirigente - Risorse aggiungive regionali																				
327	4.20.25.30.024.070.00.000	Ruolo tecnico - ALTRO - - Personale dirigente - Accantonamento per ferie maturate e non godute																				
327	4.20.25.30.024.110.00.000	Ruolo tecnico - ALTRO - - Personale dirigente - Oneri sociali*																				
327	4.20.25.30.024.210.00.000	Ruolo tecnico - ALTRO - - Personale dirigente - Accantonamento a TFR																				
327	4.20.25.30.024.220.00.000	Ruolo tecnico - ALTRO - - Personale dirigente - Accantonamento trattamento quiescenza e simili																				
327	4.20.25.30.024.800.00.000	Ruolo tecnico - ALTRO - - Personale dirigente - Altri costi del Ruolo tecnico																				
327	4.20.25.30.110.010.00.000	Ruolo tecnico - T.INDETERMINATO - - Personale comparto - Competenze fisse																				
327	4.20.25.30.110.020.00.000	Ruolo tecnico - T.INDETERMINATO - - Personale comparto - Straordinario																				
327	4.20.25.30.110.030.00.000	Ruolo tecnico - T.INDETERMINATO - - Personale comparto - Indennità varie																				
327	4.20.25.30.110.035.00.000	Ruolo tecnico - T.INDETERMINATO - - Personale comparto - Incentivazione alla produttività collettiva																				
327	4.20.25.30.110.040.00.000	Ruolo tecnico - T.INDETERMINATO - - Personale comparto - Competenze Ruolo tecnico - Personale comandato																				
327	4.20.25.30.110.050.00.000	Ruolo tecnico - T.INDETERMINATO - - Personale comparto - Risorse aggiungive regionali																				
327	4.20.25.30.110.060.00.000	Ruolo tecnico - T.INDETERMINATO - - Personale comparto - Accantonamento per ferie maturate e non godute																				
327	4.20.25.30.110.110.00.000	Ruolo tecnico - T.INDETERMINATO - - Personale comparto - Oneri sociali*																				
327	4.20.25.30.110.210.00.000	Ruolo tecnico - T.INDETERMINATO - - Personale comparto - Accantonamento a TFR																				
327	4.20.25.30.110.220.00.000	Ruolo tecnico - T.INDETERMINATO - - Personale comparto - Accantonamento trattamento quiescenza e simili																				
327	4.20.25.30.110.800.00.000	Ruolo tecnico - T.INDETERMINATO - - Personale comparto - Altri costi del personale																				
327	4.20.25.30.112.010.00.000	Ruolo tecnico - T.DETERMINATO - - Personale comparto - Competenze fisse																				
327	4.20.25.30.112.020.00.000	Ruolo tecnico - T.DETERMINATO - - Personale comparto - Straordinario																				
327	4.20.25.30.112.030.00.000	Ruolo tecnico - T.DETERMINATO - - Personale comparto - Indennità varie																				
327	4.20.25.30.112.035.00.000	Ruolo tecnico - T.DETERMINATO - - Personale comparto - Incentivazione alla produttività collettiva																				
327	4.20.25.30.112.040.00.000	Ruolo tecnico - T.DETERMINATO - - Personale comparto - Competenze Ruolo tecnico - Personale comandato																				
327	4.20.25.30.112.050.00.000	Ruolo tecnico - T.DETERMINATO - - Personale comparto - Risorse aggiungive regionali																				
327	4.20.25.30.112.060.00.000	Ruolo tecnico - T.DETERMINATO - - Personale comparto - Accantonamento per ferie maturate e non godute																				
327	4.20.25.30.112.110.00.000	Ruolo tecnico - T.DETERMINATO - - Personale comparto - Oneri sociali*																				
327	4.20.25.30.112.210.00.000	Ruolo tecnico - T.DETERMINATO - - Personale comparto - Accantonamento a TFR																				
327	4.20.25.30.112.220.00.000	Ruolo tecnico - T.DETERMINATO - - Personale comparto - Accantonamento trattamento quiescenza e simili																				
327	4.20.25.30.112.800.00.000	Ruolo tecnico - T.DETERMINATO - - Personale comparto - Altri costi del personale																				
327	4.20.25.30.114.010.00.000	Ruolo tecnico - ALTRO - - Personale comparto - Competenze fisse																				
327	4.20.25.30.114.020.00.000	Ruolo tecnico - ALTRO - - Personale comparto - Straordinario																				
327	4.20.25.30.114.030.00.000	Ruolo tecnico - ALTRO - - Personale comparto - Indennità varie																				

327	4.20.25.30.114.035.000.000	Ruolo tecnico - ALTRO - - Personale comparto - Incentivazione alla produttività collettiva																			
327	4.20.25.30.114.040.000.000	Ruolo tecnico - ALTRO - - Personale comparto - Competenze Ruolo tecnico - Personale comandato																			
327	4.20.25.30.114.050.000.000	Ruolo tecnico - ALTRO - - Personale comparto - Risorse aggiungive regionali																			
327	4.20.25.30.114.060.000.000	Ruolo tecnico - ALTRO - - Personale comparto - Accantonamento per ferie maturate e non godute																			
327	4.20.25.30.114.110.000.000	Ruolo tecnico - ALTRO - - Personale comparto - Oneri sociali*																			
327	4.20.25.30.114.210.000.000	Ruolo tecnico - ALTRO - - Personale comparto - Accantonamento a TFR																			
327	4.20.25.30.114.220.000.000	Ruolo tecnico - ALTRO - - Personale comparto - Accantonamento trattamento quiescenza e simili																			
327	4.20.25.30.114.800.000.000	Ruolo tecnico - ALTRO - - Personale comparto - Altri costi del personale																			
327	**4.20.25.40.000.000.00.000**	**B.8 Personale del ruolo amministrativo - Totale**																			
327	4.20.25.40.020.010.00.000	Ruolo amministrativo - T.INDETERMINATO - Personale dirigente - Competenze fisse																			
327	4.20.25.40.020.020.00.000	Ruolo amministrativo - T.INDETERMINATO - Personale dirigente - Straordinario																			
327	4.20.25.40.020.025.00.000	Ruolo amministrativo - T.INDETERMINATO - Personale dirigente - Retr. Posizione																			
327	4.20.25.40.020.030.00.000	Ruolo amministrativo - T.INDETERMINATO - Personale dirigente - Indennità varie																			
327	4.20.25.40.020.040.00.000	Ruolo amministrativo - T.INDETERMINATO - Personale dirigente - Competenze Ruolo amministrativo - T.INDETERMINATO - Personale comandato																			
327	4.20.25.40.020.050.00.000	Ruolo amministrativo - T.INDETERMINATO - Personale dirigente - Incentivazione (retribuzione di risultato)																			
327	4.20.25.40.020.060.00.000	Ruolo amministrativo - T.INDETERMINATO - Personale dirigente - Risorse aggiungive regionali																			
327	4.20.25.40.020.070.00.000	Ruolo amministrativo - T.INDETERMINATO - Personale dirigente - Accantonamento per ferie maturate e non godute																			
327	4.20.25.40.020.110.00.000	Ruolo amministrativo - T.INDETERMINATO - Personale dirigente - Oneri sociali*																			
327	4.20.25.40.020.210.00.000	Ruolo amministrativo - T.INDETERMINATO - Personale dirigente - Accantonamento a TFR																			
327	4.20.25.40.020.220.00.000	Ruolo amministrativo - T.INDETERMINATO - Personale dirigente - Accantonamento trattamento quiescenza e simili																			
327	4.20.25.40.020.800.00.000	Ruolo amministrativo - T.INDETERMINATO - Personale dirigente - Altri costi del Ruolo amministrativo																			
327	4.20.25.40.022.010.00.000	Ruolo amministrativo - T.DETERMINATO - Personale dirigente - Competenze fisse																			
327	4.20.25.40.022.020.00.000	Ruolo amministrativo - T.DETERMINATO - Personale dirigente - Straordinario																			
327	4.20.25.40.022.025.00.000	Ruolo amministrativo - T.DETERMINATO - Personale dirigente - Retr. Posizione																			
327	4.20.25.40.022.030.00.000	Ruolo amministrativo - T.DETERMINATO - Personale dirigente - Indennità varie																			
327	4.20.25.40.022.040.00.000	Ruolo amministrativo - T.DETERMINATO - Personale dirigente - Competenze Ruolo amministrativo - T.DETERMINATO - Personale comandato																			
327	4.20.25.40.022.050.00.000	Ruolo amministrativo - T.DETERMINATO - Personale dirigente - Incentivazione (retribuzione di risultato)																			
327	4.20.25.40.022.060.00.000	Ruolo amministrativo - T.DETERMINATO - Personale dirigente - Risorse aggiungive regionali																			
327	4.20.25.40.022.070.00.000	Ruolo amministrativo - T.DETERMINATO - Personale dirigente - Accantonamento per ferie maturate e non godute																			
327	4.20.25.40.022.110.00.000	Ruolo amministrativo - T.DETERMINATO - Personale dirigente - Oneri sociali*																			
327	4.20.25.40.022.210.00.000	Ruolo amministrativo - T.DETERMINATO - Personale dirigente - Accantonamento a TFR																			
327	4.20.25.40.022.220.00.000	Ruolo amministrativo - T.DETERMINATO - Personale dirigente - Accantonamento trattamento quiescenza e simili																			
327	4.20.25.40.022.800.00.000	Ruolo amministrativo - T.DETERMINATO - Personale dirigente - Altri costi del Ruolo amministrativo																			
327	4.20.25.40.024.010.00.000	Ruolo amministrativo - ALTRO - Personale dirigente - Competenze fisse																			
327	4.20.25.40.024.020.00.000	Ruolo amministrativo - ALTRO - Personale dirigente - Straordinario																			
327	4.20.25.40.024.025.00.000	Ruolo amministrativo - ALTRO - Personale dirigente - Retr. Posizione																			
327	4.20.25.40.024.030.00.000	Ruolo amministrativo - ALTRO - Personale dirigente - Indennità varie																			
327	4.20.25.40.024.040.00.000	Ruolo amministrativo - ALTRO - Personale dirigente - Competenze Ruolo amministrativo - ALTRO - Personale comandato																			
327	4.20.25.40.024.050.00.000	Ruolo amministrativo - ALTRO - Personale dirigente - Incentivazione (retribuzione di risultato)																			
327	4.20.25.40.024.060.00.000	Ruolo amministrativo - ALTRO - Personale dirigente - Risorse aggiungive regionali																			
327	4.20.25.40.024.070.00.000	Ruolo amministrativo - ALTRO - Personale dirigente - Accantonamento per ferie maturate e non godute																			
327	4.20.25.40.024.110.00.000	Ruolo amministrativo - ALTRO - Personale dirigente - Oneri sociali*																			
327	4.20.25.40.024.210.00.000	Ruolo amministrativo - ALTRO - Personale dirigente - Accantonamento a TFR																			
327	4.20.25.40.024.220.00.000	Ruolo amministrativo - ALTRO - Personale dirigente - Accantonamento trattamento quiescenza e simili																			
327	4.20.25.40.024.800.00.000	Ruolo amministrativo - ALTRO - Personale dirigente - Altri costi del Ruolo amministrativo																			
327	4.20.25.40.110.010.00.000	Ruolo amministrativo - T.INDETERMINATO - Personale comparto - Competenze fisse																			
327	4.20.25.40.110.020.00.000	Ruolo amministrativo - T.INDETERMINATO - Personale comparto - Straordinario																			
327	4.20.25.40.110.030.00.000	Ruolo amministrativo - T.INDETERMINATO - Personale comparto - Indennità varie																			
327	4.20.25.40.110.035.00.000	Ruolo amministrativo - T.INDETERMINATO - Personale comparto - Incentivazione alla produttività collettiva																			
327	4.20.25.40.110.040.00.000	Ruolo amministrativo - T.INDETERMINATO - Personale comparto - Competenze Ruolo amministrativo - Personale comandato																			
327	4.20.25.40.110.050.00.000	Ruolo amministrativo - T.INDETERMINATO - Personale comparto - Risorse aggiungive regionali																			
327	4.20.25.40.110.060.00.000	Ruolo amministrativo - T.INDETERMINATO - Personale comparto - Accantonamento per ferie maturate e non godute																			
327	4.20.25.40.110.110.00.000	Ruolo amministrativo - T.INDETERMINATO - Personale comparto - Oneri sociali*																			
327	4.20.25.40.110.210.00.000	Ruolo amministrativo - T.INDETERMINATO - Personale comparto - Accantonamento a TFR																			
327	4.20.25.40.110.220.00.000	Ruolo amministrativo - T.INDETERMINATO - Personale comparto - Accantonamento trattamento quiescenza e simili																			
327	4.20.25.40.110.800.00.000	Ruolo amministrativo - T.INDETERMINATO - Personale comparto - Altri costi del personale																			
327	4.20.25.40.112.010.00.000	Ruolo amministrativo - T.DETERMINATO - Personale comparto - Competenze fisse																			
327	4.20.25.40.112.020.00.000	Ruolo amministrativo - T.DETERMINATO - Personale comparto - Straordinario																			
327	4.20.25.40.112.030.00.000	Ruolo amministrativo - T.DETERMINATO - Personale comparto - Indennità varie																			
327	4.20.25.40.112.035.00.000	Ruolo amministrativo - T.DETERMINATO - Personale comparto - Incentivazione alla produttività collettiva																			
327	4.20.25.40.112.040.00.000	Ruolo amministrativo - T.DETERMINATO - Personale comparto - Competenze Ruolo amministrativo - Personale comandato																			
327	4.20.25.40.112.050.00.000	Ruolo amministrativo - T.DETERMINATO - Personale comparto - Risorse aggiungive regionali																			
327	4.20.25.40.112.060.00.000	Ruolo amministrativo - T.DETERMINATO - Personale comparto - Accantonamento per ferie maturate e non godute																			
327	4.20.25.40.112.110.00.000	Ruolo amministrativo - T.DETERMINATO - Personale comparto - Oneri sociali*																			
327	4.20.25.40.112.210.00.000	Ruolo amministrativo - T.DETERMINATO - Personale comparto - Accantonamento a TFR																			
327	4.20.25.40.112.220.00.000	Ruolo amministrativo - T.DETERMINATO - Personale comparto - Accantonamento trattamento quiescenza e simili																			
327	4.20.25.40.112.800.00.000	Ruolo amministrativo - T.DETERMINATO - Personale comparto - Altri costi del personale																			
327	4.20.25.40.114.010.00.000	Ruolo amministrativo - ALTRO - Personale comparto - Competenze fisse																			
327	4.20.25.40.114.020.00.000	Ruolo amministrativo - ALTRO - Personale comparto - Straordinario																			
327	4.20.25.40.114.030.00.000	Ruolo amministrativo - ALTRO - Personale comparto - Indennità varie																			
327	4.20.25.40.114.035.00.000	Ruolo amministrativo - ALTRO - Personale comparto - Incentivazione alla produttività collettiva																			
327	4.20.25.40.114.040.00.000	Ruolo amministrativo - ALTRO - Personale comparto - Competenze Ruolo amministrativo - Personale comandato																			
327	4.20.25.40.114.050.00.000	Ruolo amministrativo - ALTRO - Personale comparto - Risorse aggiungive regionali																			
327	4.20.25.40.114.060.00.000	Ruolo amministrativo - ALTRO - Personale comparto - Accantonamento per ferie maturate e non godute																			
327	4.20.25.40.114.110.00.000	Ruolo amministrativo - ALTRO - Personale comparto - Oneri sociali*																			
327	4.20.25.40.114.210.00.000	Ruolo amministrativo - ALTRO - Personale comparto - Accantonamento a TFR																			
327	4.20.25.40.114.220.00.000	Ruolo amministrativo - ALTRO - Personale comparto - Accantonamento trattamento quiescenza e simili																			
327	4.20.25.40.114.800.00.000	Ruolo amministrativo - ALTRO - Personale comparto - Altri costi del personale																			
327	**4.20.30.00.000.000.00.000**	**B.9 Oneri diversi di gestione - Totale**																			
327	4.20.30.10.010.000.00.000	Imposte e tasse (escluse Irap e Ires)																			
327	4.20.30.20.010.000.00.000	Perdite su crediti																			
327	4.20.30.30.010.000.00.000	Rimborso spese organi societari																			
327	4.20.30.40.010.000.00.000	Indennità, rimborso spese e oneri sociali per il direttore generale, direttore sanitario, direttore amministrativo e componenti del collegio sindacale																			
327	4.20.30.40.012.000.00.000	Indennità, rimborso spese e oneri sociali per il direttore generale, direttore sanitario, direttore amministrativo e componenti del collegio sindacale: vAsl-Ao-Fondazioni d/Regione																			
327	4.20.30.40.020.000.00.000	Indennità, rimborso spese e oneri sociali per il direttore scientifico a carico del Bilancio ricerca																			
327	4.20.30.40.022.000.00.000	Indennità, rimborso spese e oneri sociali per il direttore scientifico a carico del Bilancio ricerca: vAsl-Ao-Fondazioni d/Regione																			
327	4.20.30.40.030.000.00.000	Indennità, rimborso spese e oneri sociali per il direttore sociale a carico del Bilancio sociale																			
327	4.20.30.40.032.000.00.000	Indennità, rimborso spese e oneri sociali per il direttore sociale a carico del Bilancio sociale: vAsl-Ao-Fondazioni d/Regione																			
327	4.20.30.50.010.000.00.000	Multe, ammende, penalità, arbitraggi, risarcimenti																			
327	4.20.30.50.020.000.00.000	Sanzioni verso ASL della Regione																			
327	4.20.30.50.030.000.00.000	Commissioni e spese bancarie																			
327	4.20.30.50.040.000.00.000	Abbonamenti, acquisti di libri, riviste e giornali																			
327	4.20.30.50.050.000.00.000	Oneri per sperimentazioni gestionali (art. 9-bis, D.Lgs. 502/92)																			
327	4.20.30.50.080.000.00.000	Altri Oneri diversi di gestione																			
327	**5.00.00.00.000.000.00.000**	**C) PROVENTI ED ONERI FINANZIARI**																			
327	**5.10.00.00.000.000.00.000**	**C) PROVENTI FINANZIARI (Parziale)**																			
327	5.10.10.00.000.000.00.000	C.1 Interessi attivi - Totale																			
327	5.10.10.10.010.000.00.000	Interessi attivi su tesoreria																			
327	5.10.10.20.010.000.00.000	Interessi attivi su c/c bancari																			
327	5.10.10.20.020.000.00.000	Interessi attivi su c/c postali																			
327	5.10.10.30.010.000.00.000	Interessi attivi su titoli																			
327	5.10.10.30.020.000.00.000	Interessi attivi su crediti commerciali																			
327	5.10.10.30.080.000.00.000	Altri interessi attivi																			
327	5.10.10.30.090.000.00.000	Interessi attivi verso Asl-Ao-Fondazioni della Regione																			
327	**5.10.20.00.000.000.00.000**	**C.2 Altri proventi finanziari - Totale**																			
327	5.10.20.10.000.000.00.000	Proventi da partecipazioni																			
327	5.10.20.20.000.000.00.000	Proventi finanziari da crediti iscritti nelle immobilizzazioni																			
327	5.10.20.30.000.000.00.000	Proventi finanziari da titoli iscritti nelle immobilizzazioni																			
327	5.10.20.40.000.000.00.000	Altri proventi finanziari diversi dai precedenti																			
327	5.10.20.50.000.000.00.000	Utili su cambi																			
327	**5.20.00.00.000.000.00.000**	**C) ONERI FINANZIARI (Parziale)**																			
327	**5.20.10.00.000.000.00.000**	**C.3 Interessi passivi - Totale**																			
327	5.20.10.10.010.000.00.000	Interessi passivi su c/c tesoreria																			
327	5.20.10.20.010.000.00.000	Interessi passivi su mutui																			
327	5.20.10.30.020.000.00.000	Commissioni su fidejussioni																			
327	5.20.10.30.010.000.00.000	Interessi passivi verso fornitori																			
327	5.20.10.30.020.000.00.000	Interessi passivi di mora																			
327	5.20.10.30.030.000.00.000	Interessi passivi canoni di leasing																			
327	5.20.10.30.070.000.00.000	Altri interessi passivi																			
327	5.20.10.30.080.000.00.000	Interessi passivi verso Asl-Ao-Fondazioni della Regione																			
327	**5.20.20.00.000.000.00.000**	**C.4 Altri oneri finanziari - Totale**																			
327	5.20.20.10.000.000.00.000	Altri oneri finanziari																			
327	5.20.20.20.000.000.00.000	Perdite su cambi																			
327	**6.00.00.00.000.000.00.000**	**D) RETTIFICHE DI VALORE DI ATTIVITA' FINANZIARIE**																			
327	**6.10.00.00.000.000.00.000**	**D.1 Rivalutazioni - Totale**																			
327	6.10.10.00.000.000.00.000	Di partecipazioni																			
327	6.10.20.00.000.000.00.000	Di immobilizzazioni finanziarie che non costituiscono immobilizzazioni																			
327	6.10.80.00.000.000.00.000	Altri																			
327	**6.20.00.00.000.000.00.000**	**D.2 Svalutazioni - Totale**																			
327	6.20.10.00.000.000.00.000	Di partecipazioni																			
327	6.20.20.00.000.000.00.000	Di immobilizzazioni finanziarie che non costituiscono immobilizzazioni																			
327	6.20.80.00.000.000.00.000	Altri																			
327	**8.00.00.00.000.000.00.000**	**Y. IMPOSTE E TASSE**																			
327	8.20.10.10.000.000.00.000	IRAP relativa a personale dipendente																			
327	8.20.10.20.000.000.00.000	IRAP relativa a collaboratori e personale assimilato a lavoro dipendente																			
327	8.20.10.30.000.000.00.000	IRAP relativa ad attività di libera professione (intramoenia)																			
327	8.20.10.40.000.000.00.000	IRAP relativa ad attività commerciali																			
327	8.20.20.10.000.000.00.000	IRES su attività istituzionale																			
327	8.20.20.20.000.000.00.000	IRES su attività commerciale																			
327	8.20.30.10.000.000.00.000	Accantonamento a F.do Imposte (Accertamenti, condoni, ecc..)																			
327	7.20.30.10.000.000.00.000	Oneri tributari da esercizi precedenti																			
327	7.20.30.10.000.000.00.000	Oneri da cause civili																			

327	7.20.80.10.000.000.00.000	Alri onet straordinari										238	37	198	1.250						

RLS.C.R.I.B.A.

				B.I) Fondi per imposte, anche differite		B.II) Fondi per rischi					B.V) Altri fondi per oneri e spese								C.I) Fondo per premi operosità			C.II) Fondo per trattamento di fine rapporto dipendenti
				Fondi per imposte	Altri fondi per imposte	B.II.1) Fondo rischi per cause civili ed oneri processuali	B.II.2) Fondo rischi per contenzioso personale dipendente	B.II.3) Fondo rischi connessi all'acquisto di prestazioni sanitarie da privato	B.II.4) Fondo rischi per copertura diretta dei rischi (autoassicurazione)	B.II.5) Altri fondi rischi	Fondi integrativi pensione aziendali	Fondo integrativo pensione contrattuale	Fondo per Rinnovi contratt. - dirigenza medica	Fondo per Rinnovi contratt. - dirigenza non medica	Fondo per Rinnovi contratt. - comparto	Fondo per Rinnovi convenzioni MMG/Pls/MCA ed altri	Fondo per Rinnovi contratt.: medici SUMAI	B.V.3) Altri fondi per oneri e spese	Premi Sumai fino al 1994	Premi Sumai dal 1995/1997	Premi Sumai dal 1/1/1998	Fondo per trattamento di fine rapporto dipendenti
			Valore	0	0	0	0	0	0	0	0	0	0	0	0	0	0	0	0	0	0	0
Az	Codice Conto	Natura di Costo correlata al Fondo	Conto	3.20.10.10.000.000.000.000	3.20.10.20.000.000.000.000	3.20.20.10.000.000.000.000	3.20.20.20.000.000.000.000	3.20.20.30.000.000.000.000	3.20.20.40.000.000.000.000	3.20.20.50.000.000.000.000	3.20.50.10.010.000.000.000	3.20.50.10.020.000.000.000	3.20.50.20.010.000.000.000	3.20.50.20.020.000.000.000	3.20.50.20.030.000.000.000	3.20.50.20.040.000.000.000	3.20.50.20.050.000.000.000	3.20.50.30.000.000.000.000	3.30.10.10.000.000.000.000	3.30.10.20.000.000.000.000	3.30.10.30.000.000.000.000	3.30.10.30.000.000.000.000
327	4.20.05.00.000.000.00.000	B.1) Acquisti di beni - Totale																				
327	4.20.05.10.000.000.00.000	B.1.A) Acquisti di beni sanitari - Totale																				
327	4.20.05.10.010.010.01.000	Farmaceutici: Specialità Mediciali (File F compreso HCV)																				
327	4.20.05.10.010.010.02.000	Farmaceutici: Specialità Mediciali (altro: farmaci ospedalieri)																				
327	4.20.05.10.010.020.00.000	Farmaceutici: Specialità Mediciali (Doppio Canale ex Nota CUF 37)																				
327	4.20.05.10.010.080.00.000	Farmaceutici: Specialità Mediciali (Primo Ciclo terapeutico D.G.R. 10/2449/02)																				
327	4.20.05.10.010.810.00.000	Farmaceutici: Specialità Mediciali da Asl/Ao/Fondazioni della Regione																				
327	4.20.05.10.010.820.00.000	Farmaceutici: Specialità Mediciali (Doppio Canale ex Nota CUF 37) da Asl/Ao/Fondazioni della Regione																				
327	4.20.05.10.020.010.00.000	Farmaceutici: Ossigeno																				
327	4.20.05.10.020.020.00.000	Farmaceutici: Ossigeno (Doppio Canale)																				
327	4.20.05.10.020.810.00.000	Farmaceutici: Ossigeno da Asl/Ao/Fondazioni della Regione																				
327	4.20.05.10.020.820.00.000	Farmaceutici: Ossigeno (Doppio Canale) da Asl/Ao/Fondazioni della Regione																				
327	4.20.05.10.025.010.00.000	Farmaceutici: Specialità Mediciali SENZA AIC																				
327	4.20.05.10.025.020.00.000	Farmaceutici: Galenici e altri medicinali SENZA AIC																				
327	4.20.05.10.025.080.00.000	Farmaceutici: Ossigeno e gas medicali SENZA AIC																				
327	4.20.05.10.030.010.00.000	Emoderivati																				
327	4.20.05.10.030.010.20.000	Emoderivati da Privati [SOLAMENTE OVE GESTITI NELL'AMBITO DEL CONSORZIO INTERREGIONALE]																				
327	4.20.05.10.030.020.00.000	Emoderivati (Doppio Canale ex Nota CUF 37)																				
327	4.20.05.10.030.810.00.000	Emoderivati da Asl/Ao/Fondazioni della Regione [ESCLUSI EMODERIVATI GESTITI VIA CONSORZIO INTERREGIONALE]																				
327	4.20.05.10.030.812.00.000	Emoderivati da Asl/Ao/Fondazioni della Regione [SOLAMENTE OVE GESTITI NELL'AMBITO DEL CONSORZIO INTERREGIONALE]																				
327	4.20.05.10.030.815.00.000	Emoderivati da Az. Pubbliche Extra/Regione [SOLAMENTE OVE GESTITI NELL'AMBITO DEL CONSORZIO INTERREGIONALE]																				
327	4.20.05.10.030.820.00.000	Emoderivati (Doppio Canale ex Nota CUF 37) da Asl/Ao/Fondazioni della Regione																				
327	4.20.05.10.030.900.00.000	Emoderivati di produzione regionale																				
327	4.20.05.10.040.010.00.000	Prodotti dietetici																				
327	4.20.05.10.050.010.00.000	Dispositivi medico diagnostici in vitro: Materiali diagnostici - Cnd: W																				
327	4.20.05.10.050.020.00.000	Dispositivi medici: Materiali diagnostici (materiale per apparecchiature sanitarie e relativi componenti.) Cnd: Z																				
327	4.20.05.10.050.080.00.000	Prodotti chimici: Materiali diagnostici (senza Cnd)																				
327	4.20.05.10.060.010.00.000	Dispositivi medici: Presidi chirurgici e materiali sanitari - Cnd: A; B; D; G; H; K; L; M; N; Q; R; S; T[Ao-Irccs tutto; Asl escluso TO4; U; V - Vitaio Ao-Ircs]																				
327	4.20.05.10.060.020.00.000	Dispositivi per aspirat., Cat dcor.catatero Cnd: C																				
327	4.20.05.10.060.030.00.000	Dispositivi medici con repertorio e senza CND (tipo 2. lit)																				
327	4.20.05.10.060.040.00.000	Dispositivi medici non registrati in Italia (senza repertorio e con CND assimilabile)																				
327	4.20.05.10.070.010.00.000	Materiale chirurgico e prodotti per uso veterinario																				
327	4.20.05.10.080.010.00.000	Materiali protesici (c.d. protesica "Maggiore") [compilazione ASL]. - Cnd: Y																				
327	4.20.05.10.080.020.00.000	Materiali protesici (c.d. protesica "Minore") [compilazione ASL]. - Cnd: T04																				
327	4.20.05.10.080.030.00.000	Dispositivi medici impiantabili attivi: Materiali protesici (endoprotesi) [compilazione AO-Ircs]. - Cnd: J																				
327	4.20.05.10.080.040.00.000	Dispositivi medici: Materiali protesici (endoprotesi non attive) [compilazione AO-Ircs]. - Cnd: P																				
327	4.20.05.10.090.010.00.000	Materiali per emodialisi																				
327	4.20.05.10.100.010.00.000	Materiali per la profilassi igienico-sanitari: sieri																				
327	4.20.05.10.100.020.00.000	Materiali per la profilassi igienico-sanitari: vaccini																				
327	4.20.05.10.120.010.00.000	Prodotti farmaceutici per uso veterinario																				
327	4.20.05.10.130.010.00.000	Sangue ed emocomponenti																				
327	4.20.05.10.130.800.00.000	Sangue ed emocomponenti acquistati Extraregione																				
327	4.20.05.10.130.810.00.000	Sangue ed emocomponenti da Asl/Ao/Fondazioni della Regione																				
327	4.20.05.10.800.010.00.000	Altri beni e prodotti sanitari (PRODOTTI SENZA REPERTORIO E/O CND)																				
327	4.20.05.10.800.810.00.000	Altri beni e prodotti sanitari (escluso Specialità mediciali, ossigeno, emoderivati e sangue) da Asl/Ao/Fondazioni della Regione																				
327	4.20.05.20.000.000.00.000	B.1.B) Acquisti di beni non sanitari - Totale																				
327	4.20.05.20.010.010.00.000	Prodotti alimentari																				
327	4.20.05.20.020.010.00.000	Materiale di guardaroba, di pulizia e di convivenza in genere																				
327	4.20.05.20.030.010.00.000	Carburanti e lubrificanti																				
327	4.20.05.20.030.020.00.000	Combustibili																				
327	4.20.05.20.040.010.00.000	Cancelleria e stampati																				
327	4.20.05.20.050.010.00.000	Supporti informatici e materiale per EDP																				
327	4.20.05.20.060.010.00.000	Materiale per manutenzione e riparazioni immobili e loro pertinenze																				
327	4.20.05.20.060.020.00.000	Materiale per manutenzione e riparazioni mobili e macchine																				
327	4.20.05.20.060.030.00.000	Materiale per manutenzione e riparazioni attrezzature tecnico scientifico sanitarie																				
327	4.20.05.20.060.040.00.000	Materiale per manutenzione e riparazioni attrezzature tecnico economali																				
327	4.20.05.20.060.050.00.000	Materiale per manutenzione e riparazioni automezzi (sanitari e non)																				
327	4.20.05.20.060.080.00.000	Materiale per manutenzione e riparazioni - Altro																				
327	4.20.05.20.800.010.00.000	Altri beni non sanitari																				
327	4.20.05.20.800.810.00.000	Altri beni non sanitari da Asl/Ao/Fondazioni della Regione																				
327	4.20.10.00.000.000.00.000	B.2) Acquisti di servizi - Totale																				
327	4.20.10.10.000.000.00.000	B.2.A) Acquisti di servizi sanitari - Totale																				
327	4.20.10.10.010.000.00.000	B.2.A.1) Acquisti di servizi sanitari per medicina di base - Totale																				
327	4.20.10.10.010.010.00.000	Assistenza per medicina di base convenzionata. Medici Medicina Generale																				
327	4.20.10.10.010.020.00.000	Assistenza per medicina di base convenzionata. Pediatri Libera Scelta																				
327	4.20.10.10.010.030.00.000	Assistenza per medicina di base convenzionata. Medici Guardia medica - Continuità assistenziale																				
327	4.20.10.10.010.040.00.000	Assistenza per medicina di base convenzionata. Medicina dei servizi																				
327	4.20.10.10.010.050.00.000	Assistenza per medicina di base convenzionata. Psicologi																				
327	4.20.10.10.010.060.00.000	Assistenza per medicina di base convenzionata. Medici 118																				
327	4.20.10.10.010.100.00.000	Altra assistenza per medicina di base																				
327	4.20.10.10.010.200.00.000	Assistenza per medicina di base convenzionata. da pubblico Mobilità (Extra Regione)																				
327	4.20.10.10.020.000.00.000	B.2.A.2) Acquisti di servizi sanitari per farmaceutica - Totale																				
327	4.20.10.10.020.010.10.000	acquisto di prestazioni di farmaceutica da farmacie ubicate nel proprio territorio (Farmaceutica convenzionata ex art. 8, c. 2, D. Lgs. 502/92). Farmaci																				
327	4.20.10.10.020.010.20.000	acquisto di prestazioni di farmaceutica da farmacie ubicate in altre province lombarde (Farmaceutica convenzionata ex art. 8, c. 2, D. Lgs. 502/92). Farmaci																				
327	4.20.10.10.020.010.30.000	acquisto di prestazioni di farmaceutica da farmacie ubicate fuori regione (Farmaceutica convenzionata ex art. 8, c. 2, D. Lgs. 502/92). Farmaci (Mobilità passiva in compensazione)																				
327	4.20.10.10.020.020.10.000	acquisto di prestazioni di farmaceutica da farmacie ubicate nel proprio territorio (Farmaceutica convenzionata ex art. 8, c. 2, D. Lgs. 502/92). Galenici																				
327	4.20.10.10.020.020.20.000	acquisto di prestazioni di farmaceutica da farmacie ubicate in altre province lombarde (Farmaceutica convenzionata ex art. 8, c. 2, D. Lgs. 502/92). Galenici																				
327	4.20.10.10.020.020.30.000	acquisto di prestazioni di farmaceutica da farmacie ubicate fuori regione (Farmaceutica convenzionata ex art. 8, c. 2, D. Lgs. 502/92). Galenici (Mobilità passiva in compensazione).																				
327	4.20.10.10.020.030.10.000	acquisto di prestazioni di farmaceutica da farmacie ubicate nel proprio territorio (Farmaceutica convenzionata ex art. 8, c. 2, D. Lgs. 502/92). Ossigeno																				
327	4.20.10.10.020.030.20.000	acquisto di prestazioni di farmaceutica da farmacie ubicate in altre province lombarde (Farmaceutica convenzionata ex art. 8, c. 2, D. Lgs. 502/92). Ossigeno																				
327	4.20.10.10.020.030.30.000	acquisto di prestazioni di farmaceutica da farmacie ubicate fuori regione (Farmaceutica convenzionata ex art. 8, c. 2, D. Lgs. 502/92). Ossigeno (Mobilità passiva in compensazione)																				
327	4.20.10.10.020.040.10.000	acquisto di prestazioni di farmaceutica da farmacie rurali																				
327	4.20.10.10.020.050.10.000	contributi ENPAF per acquisto di prestazioni di farmaceutica (Farmaceutica convenzionata ex art. 8, c. 2, D. Lgs. 502/92)																				
327	4.20.10.10.020.090.10.000	altri contributi relativi alle prestazioni di farmaceutica Convenzionata																				
327	4.20.10.10.030.000.00.000	B.2.A.3) Acquisti di servizi sanitari per assistenza specialistica ambulatoriale - Totale																				
327	4.20.10.10.030.010.10.010	acquisto di prestazioni ambulatoriali da strutture pubbliche ubicate nel proprio territorio: AO/ASL/Fondazioni pubbliche																				
327	4.20.10.10.030.010.10.020	acquisto di prestazioni ambulatoriali da strutture pubbliche ubicate nel proprio territorio: altri soggetti pubblici																				
327	4.20.10.10.030.010.10.030	acquisto di prestazioni ambulatoriali in strutture pubbliche ubicate in altre province della Lombardia: AO/ASL/Fondazioni pubbliche																				
327	4.20.10.10.030.010.10.050	acquisto di prestazioni ambulatoriali in strutture pubbliche ubicate in altre province della Lombardia: altri soggetti pubblici																				
327	4.20.10.10.030.010.20.010	acquisto di prestazioni ambulatoriali da strutture private ubicate nel proprio territorio: IRCCS privati																				
327	4.20.10.10.030.010.20.020	acquisto di prestazioni ambulatoriali da strutture private ubicate nel proprio territorio: ospedali classificati																				
327	4.20.10.10.030.010.20.030	acquisto di prestazioni ambulatoriali da strutture private ubicate nel proprio territorio: case di cura private																				
327	4.20.10.10.030.010.20.040	acquisto di prestazioni ambulatoriali da strutture private ubicate nel proprio territorio: strutture accreditate																				
327	4.20.10.10.030.010.20.110	acquisto di prestazioni ambulatoriali in strutture private ubicate in altre province della Lombardia: IRCCS privati																				
327	4.20.10.10.030.010.20.120	acquisto di prestazioni ambulatoriali in strutture private ubicate in altre province della Lombardia: ospedali classificati																				
327	4.20.10.10.030.010.20.130	acquisto di prestazioni ambulatoriali in strutture private ubicate in altre province della Lombardia: case di cura private																				
327	4.20.10.10.030.010.20.140	acquisto di prestazioni ambulatoriali in strutture private ubicate in altre province della Lombardia: strutture accreditate																				
327	4.20.10.10.030.010.30.010	acquisto di prestazioni ambulatoriali in strutture ubicate fuori Regione (mobilità passiva in compensazione)																				
327	4.20.10.10.030.020.10.010	assistenza medico specialistica convenzionata interna (SUMAI)																				
327	4.20.10.10.030.080.10.032	Prestazioni di "screening" in strutture pubbliche ubicate nel proprio territorio: AO/ASL/Fondazioni pubbliche																				
327	4.20.10.10.030.080.10.020	Prestazioni di "screening" in strutture pubbliche ubicate nel proprio territorio: altri soggetti pubblici																				
327	4.20.10.10.030.080.10.030	Prestazioni di "screening" in strutture pubbliche ubicate in altre province della Lombardia: AO/ASL/Fondazioni pubbliche																				
327	4.20.10.10.030.080.10.040	Prestazioni di "screening" in strutture pubbliche ubicate in altre province della Lombardia: altri soggetti pubblici																				
327	4.20.10.10.030.080.20.010	Prestazioni di "screening" in strutture private ubicate nel proprio territorio: IRCCS privati																				
327	4.20.10.10.030.080.20.020	Prestazioni di "screening" in strutture private ubicate nel proprio territorio: ospedali classificati																				
327	4.20.10.10.030.080.20.030	Prestazioni di "screening" in strutture private ubicate nel proprio territorio: case di cura private																				
327	4.20.10.10.030.080.20.040	Prestazioni di "screening" in strutture private ubicate nel proprio territorio: strutture accreditate																				
327	4.20.10.10.030.080.20.110	Prestazioni di "screening" in strutture private ubicate in altre province della Lombardia: IRCCS privati																				
327	4.20.10.10.030.080.20.120	Prestazioni di "screening" in strutture private ubicate in altre province della Lombardia: ospedali classificati																				
327	4.20.10.10.030.080.20.130	Prestazioni di "screening" in strutture private ubicate in altre province della Lombardia: case di cura private																				
327	4.20.10.10.030.080.20.140	Prestazioni di "screening" in strutture private ubicate in altre province della Lombardia: strutture accreditate																				
327	4.20.10.10.030.080.30.010	acquisto di prestazioni di "screening" in strutture ubicate fuori Regione (mobilità passiva in compensazione)																				
327	4.20.10.10.030.040.10.010	acquisto di prestazioni di Neuro-psichiatria Infantile (Uonpia) in strutture pubbliche ubicate nel proprio territorio AO/ASL/Fondazioni pubbliche																				
327	4.20.10.10.030.040.10.020	acquisto di prestazioni di Neuro-psichiatria Infantile (Uonpia) in strutture pubbliche ubicate nel proprio territorio altri soggetti pubblici																				
327	4.20.10.10.030.040.10.030	acquisto di prestazioni di Neuro-psichiatria Infantile (Uonpia) in strutture pubbliche ubicate in altre province della Lombardia: AO/ASL/Fondazioni pubbliche																				
327	4.20.10.10.030.040.10.040	acquisto di prestazioni di Neuro-psichiatria Infantile (Uonpia) in strutture pubbliche ubicate in altre province della Lombardia: altri soggetti pubblici																				
327	4.20.10.10.030.040.20.010	acquisto di prestazioni di Neuro-psichiatria Infantile (Uonpia) in strutture private ubicate nel proprio territorio: IRCCS privati																				
327	4.20.10.10.030.040.20.020	acquisto di prestazioni di Neuro-psichiatria Infantile (Uonpia) in strutture private ubicate nel proprio territorio: ospedali classificati																				
327	4.20.10.10.030.040.20.030	acquisto di prestazioni di Neuro-psichiatria Infantile (Uonpia) in strutture private ubicate nel proprio territorio: case di cura private																				

327	4.20.10.10.030.040.20.040	acquisto di prestazioni di Neuro-psichiatria Infantile (Unità) in strutture private ubicate nel proprio territorio: strutture accreditate																				
327	4.20.10.10.030.040.20.110	acquisto di prestazioni di Neuro-psichiatria Infantile (Unità) in strutture private ubicate in altre province lombarde: IRCCS privati																				
327	4.20.10.10.030.040.20.120	acquisto di prestazioni di Neuro-psichiatria Infantile (Unità) in strutture private ubicate in altre province lombarde: ospedali classificati																				
327	4.20.10.10.030.040.20.130	acquisto di prestazioni di Neuro-psichiatria Infantile (Unità) in strutture private ubicate in altre province lombarde: case di cura private																				
327	4.20.10.10.030.040.20.140	acquisto di prestazioni di Neuro-psichiatria Infantile (Unità) in strutture private ubicate in altre province lombarde: strutture accreditate																				
327	4.20.10.10.030.040.30.010	acquisto di prestazioni di Neuro-psichiatria Infantile (Unità) in strutture private ubicate fuori regione (mobilità passiva non in compensazione)																				
327	**4.20.10.10.040.000.00.000**	**B.2.A.4) Acquisti di servizi sanitari per assistenza riabilitativa - Totale**																				
327	4.20.10.10.040.010.10.000	acquisto di prestazioni socio sanitarie integrate da strutture ubicate nel proprio territorio da I.D.R. extraosp. Art. 26 L.833/78 e da strutture di riabilitazione riclassificate ex Dgr n. 19983/2004 pubblici																				
327	4.20.10.10.040.010.20.000	acquisto di prestazioni socio sanitarie integrate da strutture ubicate in altre province della Regione da I.D.R. extraosp. Art. 26 L. 833/78 e da strutture di riabilitazione riclassificate ex Dgr n. 19983/2004 pubblici																				
327	4.20.10.10.040.010.30.000	acquisto di prestazioni socio sanitarie integrate da strutture ubicate fuori Regione da I.D.R. extraosp. Art. 26 L.833/78 (pubblici non soggetto a compensazione)																				
327	4.20.10.10.040.020.10.000	acquisto di prestazioni socio sanitarie integrate da strutture ubicate nel proprio territorio da I.D.R. extraosp. Art. 26 L.833/78 e da strutture di riabilitazione riclassificate ex Dgr n. 19983/2004 private																				
327	4.20.10.10.040.020.20.000	acquisto di prestazioni socio sanitarie integrate da strutture ubicate in altre province della Regione da I.D.R. extraosp. Art. 26 L. 833/78 e da strutture di riabilitazione riclassificate ex Dgr n. 19983/2004 private																				
327	4.20.10.10.040.020.30.000	acquisto di prestazioni socio sanitarie integrate da strutture ubicate fuori Regione da I.D.R. extraosp. Art. 26 L.833/78 private																				
327	4.20.10.10.050.000.00.000	B.2.A.5) Acquisti servizi sanitari per assistenza integrativa e protesica - Totale																				
327	4.20.10.10.050.010.00.000	acquisto di prestazioni di farmaceutica da farmacie ubicate nel proprio territorio (Farmaceutica convenzionata ex art. 8, c. 2, D. Lgs. 502/92): Protesica																				
327	4.20.10.10.050.020.00.000	acquisto di prestazioni di farmaceutica da farmacie ubicate in altre province lombarde (Farmaceutica convenzionata ex art. 8, c. 2, D. Lgs. 502/92): Protesica																				
327	4.20.10.10.050.030.00.000	acquisto di prestazioni di farmaceutica da farmacie ubicate fuori regione (Farmaceutica convenzionata ex art. 8, c. 2, D. Lgs. 502/92): Protesica																				
327	4.20.10.10.050.110.00.000	acquisto di prestazioni di farmaceutica da farmacie ubicate nel proprio territorio (Farmaceutica convenzionata ex art. 8, c. 2, D. Lgs. 502/92): Dietetica																				
327	4.20.10.10.050.120.00.000	acquisto di prestazioni di farmaceutica da farmacie ubicate in altre province lombarde (Farmaceutica convenzionata ex art. 8, c. 2, D. Lgs. 502/92): Dietetica																				
327	4.20.10.10.050.130.00.000	acquisto di prestazioni di farmaceutica da farmacie ubicate fuori regione (Farmaceutica convenzionata ex art. 8, c. 2, D. Lgs. 502/92): Dietetica																				
327	4.20.10.10.050.150.00.000	acquisto di prestazioni di farmaceutica da farmacie ubicate nel proprio territorio (Farmaceutica convenzionata ex art. 8, c. 2, D. Lgs. 502/92): Dietetica																				
327	4.20.10.10.050.152.00.000	acquisto di prestazioni di farmaceutica da farmacie ubicate in altre province lombarde (Farmaceutica convenzionata ex art. 8, c. 2, D. Lgs. 502/92): Dietetica																				
327	4.20.10.10.050.154.00.000	acquisto di prestazioni di farmaceutica da farmacie ubicate fuori regione (Farmaceutica convenzionata ex art. 8, c. 2, D. Lgs. 502/92): Dietetica																				
327	4.20.10.10.050.210.00.000	Assistenza Integrativa (Dietetica) non erogata tramite Farmaceutica Convenzionata - Negozi non WebCare - (ex art. 8, c. 2, D. Lgs. 502/92)																				
327	4.20.10.10.050.215.00.000	Assistenza Integrativa (Dietetica) non erogata tramite Farmaceutica Convenzionata - WEBCARE - (ex art. 8, c. 2, D.Lgs. 502/92)																				
327	4.20.10.10.050.220.00.000	Assistenza Integrativa (Ausili per Diabetici) non erogata tramite Farmaceutica Convenzionata (ex art. 8, c. 2, D.Lgs. 502/92)																				
327	4.20.10.10.050.310.00.000	Assistenza Protesica non erogata tramite Farmaceutica Convenzionata (ex art. 8, c. 2, D.Lgs. 502/92) c.d. protesica "Maggiore"																				
327	4.20.10.10.050.320.00.000	Assistenza Protesica non erogata tramite Farmaceutica Convenzionata (ex art. 8, c. 2, D.Lgs. 502/92) c.d. protesica "Minore"																				
327	4.20.10.10.050.330.00.000	Assistenza Protesica non erogata tramite Farmaceutica Convenzionata (ex art. 8, c. 2, D.Lgs. 502/92) - Costi di gestione magazzino																				
327	4.20.10.10.050.332.00.000	Acquisto di prestazioni relative all'Assistenza Integrativa - Nutrizione Artificiale Enterale																				
327	4.20.10.10.050.334.00.000	Acquisto di prestazioni relative all'Assistenza Integrativa (SOLO Servizio Distributivo privato)																				
327	4.20.10.10.050.336.00.000	Acquisto di prestazioni relative all'Assistenza Protesica (SOLO Servizio Distributivo privato)																				
327	4.20.10.10.050.400.00.000	Acquisto di prestazioni relative all'Assistenza Protesica Extraregione																				
327	4.20.10.10.050.450.00.000	Acquisto di prestazioni relative all'Assistenza Integrativa Extraregione																				
327	4.20.10.10.050.800.00.000	Acquisto di prestazioni relative all'Assistenza Integrativa e Protesica (SOLO Servizio Distributivo da privato) (da non più utilizzarsi)																				
327	**4.20.10.10.060.000.00.000**	**B.2.A.6) Acquisti servizi sanitari per assistenza ospedaliera - Totale**																				
327	4.20.10.10.060.010.10.000	acquisto di Drg da strutture pubbliche ubicate nel proprio territorio: AO/Fondazioni pubbliche																				
327	4.20.10.10.060.010.20.000	acquisto di Drg da strutture pubbliche ubicate nel proprio territorio: altri soggetti pubblici																				
327	4.20.10.10.060.010.30.000	acquisto di Drg da strutture pubbliche ubicate in altre province della Lombardia: ASL/AO/Fondazioni pubbliche																				
327	4.20.10.10.060.010.40.000	acquisto di Drg da strutture pubbliche ubicate in altre province della Lombardia: altri soggetti pubblici																				
327	4.20.10.10.060.010.80.000	acquisto di Drg da strutture pubbliche ubicate fuori Regione (mobilità passiva in compensazione)																				
327	4.20.10.10.060.020.10.000	acquisto di Drg da erogatori privati ubicati nel proprio territorio: IRCCS privati																				
327	4.20.10.10.060.020.20.000	acquisto di Drg da erogatori privati ubicati nel proprio territorio: ospedali classificati																				
327	4.20.10.10.060.020.30.000	acquisto di Drg da erogatori privati ubicati nel proprio territorio: case di cura private																				
327	4.20.10.10.060.020.40.000	acquisto di Drg da erogatori privati ubicati in altre province della Lombardia: IRCCS privati																				
327	4.20.10.10.060.020.50.000	acquisto di Drg da erogatori privati ubicati in altre province della Lombardia: ospedali classificati																				
327	4.20.10.10.060.020.60.000	acquisto di Drg da erogatori privati ubicati in altre province della Lombardia: case di cura private																				
327	**4.20.10.10.070.000.00.000**	**B.2.A.7) Acquisto prestazioni di psichiatria residenziale e semiresidenziale - Totale**																				
327	4.20.10.10.070.010.10.000	acquisto di prestazioni di psichiatria in strutture pubbliche ubicate nel proprio territorio: AO/Fondazioni pubbliche																				
327	4.20.10.10.070.010.20.000	acquisto di prestazioni di psichiatria in strutture pubbliche ubicate nel proprio territorio: altri soggetti pubblici																				
327	4.20.10.10.070.010.30.000	acquisto di prestazioni di psichiatria in strutture pubbliche ubicate in altre province lombarde: ASL/AO/Fondazioni pubbliche																				
327	4.20.10.10.070.010.40.000	acquisto di prestazioni di psichiatria in strutture pubbliche ubicate in altre province lombarde: altri soggetti pubblici																				
327	4.20.10.10.070.010.50.000	acquisto di prestazioni di psichiatria in strutture pubbliche ubicate fuori regione (Mobilità passiva non soggetta a compensazione)																				
327	4.20.10.10.070.020.10.000	acquisto di prestazioni di psichiatria in strutture private accreditate a contratto ubicate nel proprio territorio																				
327	4.20.10.10.070.020.20.000	acquisto di prestazioni di psichiatria in strutture private accreditate a contratto ubicate in altre province lombarde																				
327	4.20.10.10.070.020.30.000	acquisto di prestazioni di psichiatria in strutture private accreditate NON a contratto ubicate nel proprio territorio																				
327	4.20.10.10.070.020.40.000	acquisto di prestazioni di psichiatria in strutture private accreditate NON a contratto ubicate in altre province lombarde																				
327	4.20.10.10.070.020.50.000	acquisto di prestazioni di psichiatria in strutture private ubicate fuori regione (Mobilità passiva non soggetta a compensazione)																				
327	**4.20.10.10.080.000.00.000**	**B.2.A.8) Acquisto prestazioni di distribuzione farmaci e File F - Totale**																				
327	4.20.10.10.080.010.10.000	acquisto farmaci file F da strutture pubbliche ubicate nel proprio territorio: AO/Fondazioni pubbliche																				
327	4.20.10.10.080.010.20.000	acquisto farmaci file F da strutture pubbliche ubicate nel proprio territorio: altri Enti pubblici																				
327	4.20.10.10.080.010.30.000	acquisto farmaci file F da strutture pubbliche ubicate in altre province della Regione: ASL/AO/Fondazioni pubbliche																				
327	4.20.10.10.080.010.40.000	acquisto farmaci file F da strutture pubbliche ubicate in altre province della Regione: altri Enti pubblici																				
327	4.20.10.10.080.010.50.000	acquisto farmaci file F da istituti penitenziari (anche per il tramite di AO/Fondazioni pubbliche)																				
327	4.20.10.10.080.010.80.000	acquisto farmaci file F fuori Regione (Mobilità passiva in compensazione)																				
327	4.20.10.10.080.020.10.000	Acquisto farmaci file F da erogatori privati ubicati nel proprio territorio: IRCCS privati																				
327	4.20.10.10.080.020.20.000	Acquisto farmaci file F da erogatori privati ubicati nel proprio territorio: ospedali classificati																				
327	4.20.10.10.080.020.30.000	Acquisto farmaci file F da erogatori privati ubicati nel proprio territorio: case di cura private																				
327	4.20.10.10.080.020.40.000	Acquisto farmaci file F da erogatori privati ubicati in altre province della Regione: IRCCS privati																				
327	4.20.10.10.080.020.50.000	Acquisto farmaci file F da erogatori privati ubicati in altre province della Regione: ospedali classificati																				
327	4.20.10.10.080.020.60.000	Acquisto farmaci file F da erogatori privati ubicati in altre province della Regione: case di cura private																				
327	4.20.10.10.080.030.10.000	acquisto farmaci "Doppio canale" (ex Nota CUF 37 più assegno) da strutture pubbliche ubicate nel proprio territorio (rimborso farmaco più servizio): AO/Fondazioni pubbliche																				
327	4.20.10.10.080.030.20.000	acquisto farmaci "Doppio canale" (ex Nota CUF 37 più assegno) da strutture pubbliche ubicate nel proprio territorio (rimborso farmaco più servizio): altri Enti pubblici																				
327	4.20.10.10.080.030.30.000	acquisto farmaci "Doppio canale" (ex Nota CUF 37 più assegno) da strutture pubbliche ubicate in altre province (rimborso farmaco più servizio): ASL/AO/Fondazioni pubbliche																				
327	4.20.10.10.080.030.40.000	acquisto farmaci "Doppio canale" (ex Nota CUF 37 più assegno) da strutture pubbliche ubicate in altre province (rimborso farmaco più servizio): altri Enti pubblici																				
327	4.20.10.10.080.050.80.000	Prestazioni di acquisto di "Doppio canale" da strutture ubicate fuori regione (Mobilità passiva in compensazione)																				
327	4.20.10.10.080.040.10.000	Prestazioni di acquisto più servizio distributivo di "Doppio canale" da soggetti privati ubicati nel proprio territorio																				
327	4.20.10.10.080.040.20.000	Prestazioni di acquisto più servizio distributivo di "Doppio canale" da soggetti privati ubicati in altre province																				
327	4.20.10.10.080.040.30.000	Acquisto di prestazioni derivanti dall'attività di "Doppio Canale" (SOLO Servizio Distributivo da privato)																				
327	4.20.10.10.080.050.10.000	acquisto farmaci "Primo Click" da strutture pubbliche ubicate nel proprio territorio: AO/Fondazioni pubbliche																				
327	4.20.10.10.080.050.20.000	acquisto farmaci "Primo Click" da strutture pubbliche ubicate nel proprio territorio: altri Enti pubblici																				
327	4.20.10.10.080.050.30.000	acquisto farmaci "Primo Click" da strutture pubbliche ubicate in altre province della Regione: AO/Fondazioni pubbliche																				
327	4.20.10.10.080.050.40.000	acquisto farmaci "Primo Click" da strutture pubbliche ubicate in altre province della Regione: altri Enti pubblici																				
327	4.20.10.10.080.050.80.000	acquisto farmaci "Primo Click" da strutture ubicate fuori Regione (Mobilità passiva in compensazione)																				
327	4.20.10.10.080.060.10.000	acquisto farmaci "Primo Click" da strutture private ubicate nel proprio territorio																				
327	4.20.10.10.080.060.20.000	acquisto farmaci "Primo Click" da strutture private ubicate in altre province della Regione																				
327	**4.20.10.10.090.000.00.000**	**B.2.A.9) Acquisto prestazioni termali in convenzione - Totale**																				
327	4.20.10.10.090.010.00.000	assistenza termale in convenzione ubicate nel proprio territorio																				
327	4.20.10.10.090.020.00.000	assistenza termale in convenzione ubicate in altre province della Regione																				
327	4.20.10.10.090.030.00.000	assistenza termale in convenzione fuori Regione (Mobilità passiva in compensazione)																				
327	**4.20.10.10.100.000.00.000**	**B.2.A.10) Acquisto prestazioni trasporto sanitario - Totale**																				
327	4.20.10.10.100.010.10.000	Trasporti sanitari per emergenza da pubblico (118)																				
327	4.20.10.10.100.010.20.000	Altri Trasporti sanitari da pubblico																				
327	4.20.10.10.100.010.80.000	Trasporti fuori regione (mobilità passiva in compensazione)																				
327	4.20.10.10.100.020.10.000	Trasporti sanitari per emergenza da privato (118)																				
327	4.20.10.10.100.020.20.000	Altri Trasporti sanitari da privato																				
327	**4.20.10.10.110.000.00.000**	**B.2.A.11) Acquisto prestazioni Socio-Sanitarie a rilevanza sanitaria - Totale**																				
327	4.20.10.10.110.010.10.010	acquisto di prestazioni socio sanitarie integrate da strutture ubicate nel proprio territorio: di cui da RSA pubbliche																				
327	4.20.10.10.110.010.10.040	acquisto di prestazioni socio sanitarie integrate da strutture ubicate nel proprio territorio: di cui da C.S.E. pubblici																				
327	4.20.10.10.110.010.10.050	acquisto di prestazioni socio sanitarie integrate da strutture ubicate nel proprio territorio: di cui da C.D.I. pubblici																				
327	4.20.10.10.110.010.10.060	acquisto di prestazioni socio sanitarie integrate da strutture ubicate nel proprio territorio: di cui da R.S.D. pubbliche																				
327	4.20.10.10.110.010.10.070	acquisto di prestazioni socio sanitarie integrate da strutture pubbliche ubicate nel proprio territorio: di cui per pazienti ex O.P. di fascia B (al netto delle tariffe di accreditamento)																				
327	4.20.10.10.110.010.20.010	acquisto di prestazioni socio sanitarie integrate da strutture ubicate nel proprio territorio: di cui da Centri Diurni per persone Disabili (C.D.D.) pubblici																				
327	4.20.10.10.110.010.10.090	acquisto di prestazioni socio sanitarie integrate da strutture ubicate nel proprio territorio: di cui da Comunità alloggio Socio Sanitarie per persone con disabilità (C.S.S.) pubbliche																				
327	4.20.10.10.110.010.10.100	acquisto di prestazioni socio sanitarie integrate da strutture ubicate nel proprio territorio: di cui per Hospice pubblici																				
327	4.20.10.10.110.010.10.110	acquisto di prestazioni socio sanitarie integrate da strutture ubicate nel proprio territorio: di cui per cure intermedie pubbliche																				
327	4.20.10.10.110.010.20.010	acquisto di prestazioni socio sanitarie integrate da strutture ubicate in altre province della Regione: di cui da RSA pubbliche																				
327	4.20.10.10.110.010.20.040	acquisto di prestazioni socio sanitarie integrate da strutture ubicate in altre province della Regione: di cui da C.S.E. pubblici																				
327	4.20.10.10.110.010.20.050	acquisto di prestazioni socio sanitarie integrate da strutture ubicate in altre province della Regione: di cui da C.D.I. pubblici																				
327	4.20.10.10.110.010.20.060	acquisto di prestazioni socio sanitarie integrate da strutture ubicate in altre province della Regione: di cui da R.S.D. pubbliche																				
327	4.20.10.10.110.010.20.070	acquisto di prestazioni socio sanitarie integrate da strutture pubbliche ubicate in altre province della Regione: di cui per pazienti ex O.P. di fascia B (al netto delle tariffe di accreditamento)																				

327	4.20.10.10.110.01.20.080	acquisto di prestazioni socio sanitarie integrate da strutture ubicate in altre province della Regione: di cui da Centri Diurni per persone Disabili (C.D.D.) pubblici																			
327	4.20.10.10.110.01.20.090	acquisto di prestazioni socio sanitarie integrate da strutture ubicate in altre province della Regione: di cui da Comunità alloggio Socio Sanitarie per persone con disabilità (C.S.S.) pubbliche																			
327	4.20.10.10.110.01.20.100	acquisto di prestazioni socio sanitarie integrate da strutture ubicate in altre province della Regione: di cui per Hospice pubblici																			
327	4.20.10.10.110.01.20.110	acquisto di prestazioni socio sanitarie integrate da strutture ubicate in altre province della Regione: di cui per cure intermedie pubbliche																			
327	4.20.10.10.110.01.30.010	acquisto di prestazioni socio sanitarie integrate da strutture ubicate fuori Regione: di cui da RSA pubbliche																			
327	4.20.10.10.110.01.30.020	acquisto di prestazioni socio sanitarie integrate da strutture ubicate fuori Regione: di cui da strutture per disabili pubbliche																			
327	4.20.10.10.110.01.30.030	acquisto di prestazioni socio sanitarie integrate da strutture pubbliche ubicate fuori Regione: di cui per pazienti ex O.P. di fascia B (al netto delle tariffe di accreditamento)																			
327	4.20.10.10.110.01.40.010	acquisto di prestazioni socio sanitarie integrate da strutture ubicate fuori Regione: di cui per Hospice pubblici																			
327	4.20.10.10.110.01.40.020	acquisto di servizi di assistenza domiciliare integrata (ADI) da pubblico																			
327	4.20.10.10.110.01.40.030	acquisto di prestazioni di assistenza domiciliare integrata (ADI) - voucher sociosanitario da pubblico																			
327	4.20.10.10.110.01.40.040	Acquisto servizi socio assistenziali da pubblico																			
327	4.20.10.10.110.01.40.050	Acquisto di voucher sociosanitari da ASL/AO/Fondazioni della Regione																			
327	4.20.10.10.110.01.80.010	Altri acquisti di prestazioni di servizi socio sanitari da ASL/AO/Fondazioni della Regione																			
327	4.20.10.10.110.01.80.020	Altri costi per prestazioni di servizi socio sanitari da pubblico																			
327	4.20.10.10.110.01.80.110	Altri acquisti di prestazioni di servizi socio assistenziali da ASL/AO/Fondazioni della Regione																			
327	4.20.10.10.110.01.80.130	Altri costi per prestazioni di servizi socio assistenziali da pubblico																			
327	4.20.10.10.110.02.10.010	acquisto di prestazioni socio sanitarie integrate da strutture ubicate nel proprio territorio: di cui da RSA private																			
327	4.20.10.10.110.02.10.040	acquisto di prestazioni socio sanitarie integrate da strutture ubicate nel proprio territorio: di cui da C.S.E. privati																			
327	4.20.10.10.110.02.10.050	acquisto di prestazioni socio sanitarie integrate da strutture ubicate nel proprio territorio: di cui da C.D.I. privati																			
327	4.20.10.10.110.02.10.060	acquisto di prestazioni socio sanitarie integrate da strutture ubicate nel proprio territorio: di cui da R.S.D. private																			
327	4.20.10.10.110.02.10.070	acquisto di prestazioni socio sanitarie integrate da strutture private ubicate nel proprio territorio: di cui per pazienti ex O.P. di fascia B (al netto delle tariffe di accreditamento)																			
327	4.20.10.10.110.02.10.080	acquisto di prestazioni socio sanitarie integrate da strutture ubicate nel proprio territorio: di cui da Centri Diurni per persone Disabili (C.D.D.) private																			
327	4.20.10.10.110.02.10.090	acquisto di prestazioni socio sanitarie integrate da strutture ubicate nel proprio territorio: di cui da Comunità alloggio Socio Sanitarie per persone con disabilità (C.S.S.) private																			
327	4.20.10.10.110.02.10.100	acquisto di prestazioni socio sanitarie integrate da strutture ubicate nel proprio territorio: di cui da Hospice privati																			
327	4.20.10.10.110.02.10.110	acquisto di prestazioni socio sanitarie integrate da strutture ubicate nel proprio territorio: di cui per cure intermedie private																			
327	4.20.10.10.110.02.20.010	acquisto di prestazioni socio sanitarie integrate da strutture ubicate in altre province della Regione: di cui da RSA private																			
327	4.20.10.10.110.02.20.040	acquisto di prestazioni socio sanitarie integrate da strutture ubicate in altre province della Regione: di cui da C.S.E. privati																			
327	4.20.10.10.110.02.20.050	acquisto di prestazioni socio sanitarie integrate da strutture ubicate in altre province della Regione: di cui da C.D.I. privati																			
327	4.20.10.10.110.02.20.060	acquisto di prestazioni socio sanitarie integrate da strutture ubicate in altre province della Regione: di cui da R.S.D. private																			
327	4.20.10.10.110.02.20.070	acquisto di prestazioni socio sanitarie integrate da strutture private ubicate in altre province della Regione: di cui per pazienti ex O.P. di fascia B (al netto delle tariffe di accreditamento)																			
327	4.20.10.10.110.02.20.080	acquisto di prestazioni socio sanitarie integrate da strutture ubicate in altre province della Regione: di cui da Centri Diurni per persone Disabili (C.D.D.) private																			
327	4.20.10.10.110.02.20.090	acquisto di prestazioni socio sanitarie integrate da strutture ubicate in altre province della Regione: di cui da Comunità alloggio Socio Sanitarie per persone con disabilità (C.S.S.) private																			
327	4.20.10.10.110.02.20.100	acquisto di prestazioni socio sanitarie integrate da strutture ubicate in altre province della Regione: di cui da Hospice privati																			
327	4.20.10.10.110.02.20.110	acquisto di prestazioni socio sanitarie integrate da strutture ubicate in altre province della Regione: di cui per cure intermedie private																			
327	4.20.10.10.110.02.30.010	acquisto di prestazioni socio sanitarie integrate da strutture ubicate fuori Regione: di cui da RSA private																			
327	4.20.10.10.110.02.30.020	acquisto di prestazioni socio sanitarie integrate da strutture ubicate fuori Regione: di cui da strutture per disabili private																			
327	4.20.10.10.110.02.30.030	acquisto di prestazioni socio sanitarie integrate da strutture ubicate fuori Regione: di cui da Hospice privati																			
327	4.20.10.10.110.02.40.010	acquisto di servizi di assistenza domiciliare integrata (ADI) da privato																			
327	4.20.10.10.110.02.40.030	acquisto di prestazioni di assistenza domiciliare integrata (ADI) - voucher sociosanitario da privato																			
327	4.20.10.10.110.02.50.010	acquisto di prestazioni per tossicodipendenti comunità terapeutiche private ubicate sul proprio territorio																			
327	4.20.10.10.110.02.50.030	acquisto di prestazioni per tossicodipendenti da comunità terapeutiche private ubicate in altre province della Regione																			
327	4.20.10.10.110.02.50.040	acquisto di prestazioni per tossicodipendenti da comunità terapeutiche private ubicate fuori Regione																			
327	4.20.10.10.110.02.60.010	acquisto di prestazioni da servizi multidisciplinari integrati (dipendenze) privati ubicati sul proprio territorio																			
327	4.20.10.10.110.02.60.020	acquisto di prestazioni da servizi multidisciplinari integrati (dipendenze) privati ubicati in altre province della Regione																			
327	4.20.10.10.110.02.65.010	acquisto di prestazioni socio sanitarie integrate da consultori familiari privati ubicati sul proprio territorio (prestazioni tariffate)																			
327	4.20.10.10.110.02.65.015	Riconoscimento funzioni ai consultori familiari privati ubicati sul proprio territorio																			
327	4.20.10.10.110.02.65.020	acquisto di prestazioni socio sanitarie integrate da consultori familiari privati ubicati in altre province della Regione																			
327	**4.20.10.10.120.00.00.000**	**B.2.A.12) Compartecipazione al personale per att. Libero-prof. (intramoenia) - Totale**																			
327	4.20.10.10.120.01.00.000	Compart. al personale att. libera professione ex art. 55 c.1 lett. a) - b): Ccnl - Area Ospedaliera																			
327	4.20.10.10.120.02.00.000	Compart. al personale att. libera professione ex art. 55 c.1 lett. a) - b): Ccnl - Area Specialistica																			
327	4.20.10.10.120.03.00.000	Compart. al personale att. libera professione ex art. 55 c.1 lett. a) - b): Ccnl - Area sanità pubblica																			
327	4.20.10.10.120.05.00.000	Servizi di consulenza sanitaria in area pagamento (art. 55 c.1 lett. c) d) ed ex art. 57-58 CCNL)																			
327	4.20.10.10.120.05.00.000	Servizi di consulenza sanitaria in area pagamento (art. 55 c.1 lett. c) d) ed ex art. 57-58 CCNL) - attività vAsl-Ao-Fondazioni della Regione																			
327	4.20.10.10.120.09.00.000	Servizi di consulenza sanitaria in area pagamento (art. 55 c.2 CCNL)																			
327	4.20.10.10.120.09.00.000	Servizi di consulenza sanitaria in area pagamento (art. 55 c.2 CCNL) vAsl-Ao-Fondazioni della Regione																			
327	**4.20.10.10.130.00.00.000**	**B.2.A.13) Rimborsi, assegni e contributi sanitari - Totale**																			
327	4.20.10.10.130.01.10.000	Contributi ad associazioni di volontariato																			
327	4.20.10.10.130.01.15.000	Contributi/Rimborsi per cure all'estero																			
327	4.20.10.10.130.01.20.000	Contributi/Rimborsi per assistenza indiretta																			
327	4.20.10.10.130.01.25.000	Contributi obbligatori Legge 210/92																			
327	4.20.10.10.130.01.30.000	Altre Contribuzioni Passive e sussidi																			
327	4.20.10.10.130.01.35.000	Altre Contribuzioni Passive e sussidi verso altre Asl/Ao/Fondazioni della regione																			
327	4.20.10.10.130.01.45.000	Fondo nazionale per le politiche sociali - risorse per la realizzazione del sistema integrato di interventi e servizi sociali (quota sanitaria)																			
327	4.20.10.10.130.01.50.000	Contributi per il mantenimento e lo sviluppo dei servizi socio-assistenziali																			
327	**4.20.10.10.140.00.00.000**	**B.2.A.14) Consulenze, Collaborazioni, Interinali e altre prestazioni di lavoro sanitarie e sociosanitarie - Totale**																			
327	4.20.10.10.140.01.10.000	Consulenze sanitarie da Asl/Ao/Fondazioni della Regione																			
327	4.20.10.10.140.01.15.000	Consulenze socio-sanitarie da Asl/Ao/Fondazioni della Regione																			
327	4.20.10.10.140.01.20.000	Consulenze scientifiche da Asl/Ao/Fondazioni della Regione																			
327	4.20.10.10.140.01.25.000	Consulenze sanitarie da altri enti pubblici																			
327	4.20.10.10.140.01.30.000	Consulenze socio-sanitarie da altri enti pubblici																			
327	4.20.10.10.140.01.35.000	Consulenze scientifiche da altri soggetti pubblici																			
327	4.20.10.10.140.01.40.000	Consulenze sanitarie da terzi																			
327	4.20.10.10.140.01.45.000	Consulenze socio-sanitarie da terzi																			
327	4.20.10.10.140.01.50.000	Consulenze scientifiche da terzi																			
327	4.20.10.10.140.02.10.000	Collaborazioni coordinate e continuative - area sanitaria																			
327	4.20.10.10.140.02.15.000	Collaborazioni coordinate e continuative - area a.s.s.t.																			
327	4.20.10.10.140.02.20.000	Collaborazioni coordinate e continuative - area ricerca																			
327	4.20.10.10.140.02.25.000	Collaborazioni coordinate e continuative - area sociale																			
327	4.20.10.10.140.02.30.000	Indennità a personale privilegiato - area sanitaria																			
327	4.20.10.10.140.02.35.000	Prestazioni lavoro interinale (sanitario) - da terzi																			
327	4.20.10.10.140.02.40.000	Prestazioni lavoro interinale (a.s.s.t.) - da terzi																			
327	4.20.10.10.140.02.45.000	Prestazioni lavoro interinale (sociale) - da terzi																			
327	4.20.10.10.140.02.50.000	Prestazioni lavoro interinale (ricerca) da terzi																			
327	4.20.10.10.140.02.55.000	Prestazioni occasionali e altre prestazioni di lavoro sanitarie da terzi																			
327	4.20.10.10.140.02.60.000	Prestazioni occasionali e altre prestazioni di lavoro socio sanitarie da terzi																			
327	4.20.10.10.140.02.65.000	Prestazioni occasionali e altre prestazioni di lavoro sociali da terzi																			
327	4.20.10.10.140.02.70.000	Prestazioni occasionali e altre prestazioni di lavoro scientifiche da terzi																			
327	4.20.10.10.140.03.10.000	Rimborso degli oneri stipendiali del personale sanitario che presta servizio in azienda in posizione di comando in Asl/Ao/Fondazioni della Regione																			
327	4.20.10.10.140.03.20.000	Rimborso degli oneri stipendiali del personale sanitario che presta servizio in azienda in posizione di comando in altri Enti pubblici e Università																			
327	4.20.10.10.140.03.30.000	Rimborso degli oneri stipendiali del personale sanitario che presta servizio in azienda in posizione di comando dalla Regione Lombardia																			
327	4.20.10.10.140.03.40.000	Rimborso degli oneri stipendiali del personale sanitario che presta servizio in azienda in posizione di comando da Aziende di altre Regioni																			
327	**4.20.10.10.150.00.00.000**	**B.2.A.15) Altri servizi sanitari e sociosanitari a rilevanza sanitaria - Totale**																			
327	4.20.10.10.150.01.10.000	Altre prestazioni per servizi sanitari da ASL/AO/Fondazioni della Regione																			
327	4.20.10.10.150.01.15.000	Altre prestazioni per servizi socio sanitari da ASL/AO/Fondazioni della Regione																			
327	4.20.10.10.150.01.20.000	Altre prestazioni per servizi sanitari da pubblico																			
327	4.20.10.10.150.01.25.000	Altre prestazioni per servizi socio sanitari da pubblico																			
327	4.20.10.10.150.01.30.000	Servizi sanitari appaltati o in "service" da pubblico																			
327	4.20.10.10.150.01.35.000	Altre prestazioni per servizi sanitari da Extraregione																			
327	4.20.10.10.150.01.40.000	Altre prestazioni per servizi socio sanitari Extraregione																			
327	4.20.10.10.150.02.10.000	Altre prestazioni per servizi sanitari da terzi																			
327	4.20.10.10.150.02.15.000	Altre prestazioni per servizi socio sanitari da terzi																			
327	4.20.10.10.150.02.20.000	Altre prestazioni per servizi della ricerca da terzi																			
327	4.20.10.10.150.02.25.000	Altre prestazioni per servizi socio assistenziali da terzi																			
327	4.20.10.10.150.02.30.000	Servizi sanitari appaltati o in "service" da terzi																			
327	4.20.10.10.150.02.35.000	Assegni di studio scuole infermieri																			
327	4.20.10.10.150.02.90.000	Costi per differenziale tariffe TUC																			
327	4.20.10.10.150.90.10.000	Costi per servizi sanitari - Mobilità internazionale passiva																			
327	**4.20.10.20.000.00.00.000**	**B.2.B) Acquisti di servizi non sanitari - Totale**																			
327	**4.20.10.20.010.00.00.000**	**B.2.B.1) Servizi non sanitari -Totale**																			
327	4.20.10.20.010.01.10.000	Lavanderia																			
327	4.20.10.20.010.01.15.000	Pulizia																			
327	4.20.10.20.010.01.20.000	Mensa																			
327	4.20.10.20.010.01.25.000	Riscaldamento																			
327	4.20.10.20.010.01.30.000	Servizi di elaborazione dati																			
327	4.20.10.20.010.01.35.000	Trasporti non sanitari (se non addebitati in fattura dai fornitori di materiale e merci)																			
327	4.20.10.20.010.01.40.000	Smaltimento rifiuti																			
327	4.20.10.20.010.02.10.000	Utenze telefoniche																			
327	4.20.10.20.010.02.20.000	Utenze elettriche																			
327	4.20.10.20.010.02.30.000	Acqua, gas, combustibile																			
327	4.20.10.20.010.02.40.000	Servizi esterni di vigilanza																			
327	4.20.10.20.010.02.80.000	Altre Utenze																			
327	4.20.10.20.010.03.10.000	Assicurazioni Premi per R.C. Professionale																			
327	4.20.10.20.010.03.20.000	Assicurazioni Altri premi																			
327	4.20.10.20.010.04.10.000	Acquisto di altri servizi non sanitari da Asl/Ao/Fondazioni della Regione																			
327	4.20.10.20.010.04.20.000	Acquisto di altri servizi non sanitari da pubblico																			
327	4.20.10.20.010.05.10.000	Servizi postali e telex																			
327	4.20.10.20.010.05.15.000	Pubblicità e promozione																			

327	4.20.10.20.010.050.20.000	Rimborso spese di viaggio e soggiorno																			
327	4.20.10.20.010.050.25.000	Altri servizi non sanitari acquistati in "Service"																			
327	4.20.10.20.010.050.80.000	Altri servizi non sanitari																			
327	**4.20.10.20.020.000.00.000**	**B.2.B.2) Consulenze, Collaborazioni, Interinale e altre prestazioni di lavoro non sanitarie - Totale**																			
327	4.20.10.20.020.010.10.032	Consulenze non sanitarie da ASL/AO/Fondazioni della Regione																			
327	4.20.10.20.020.010.10.035	Consulenze non sanitarie da altri enti pubblici																			
327	4.20.10.20.020.010.20.010	Servizi per consulenze Amministrative - da privato																			
327	4.20.10.20.020.010.20.020	Servizi per consulenze Tecniche - da privato																			
327	4.20.10.20.020.010.20.030	Servizi per consulenze Legali - da privato																			
327	4.20.10.20.020.010.20.040	Servizi per consulenze Notarili - da privato																			
327	4.20.10.20.020.020.10.000	Spese per collaborazioni coordinate e continuative Amministrative - da privato																			
327	4.20.10.20.020.020.20.000	Spese per collaborazioni coordinate e continuative Tecniche - da privato																			
327	4.20.10.20.020.020.25.000	Indennità a personale universitario - area non sanitaria																			
327	4.20.10.20.020.030.30.000	Prestazioni lavoro interinale Amministrativo (non sanitario) - da privato																			
327	4.20.10.20.020.020.40.000	Prestazioni lavoro interinale Tecnico (non sanitario) - da privato																			
327	4.20.10.20.020.020.50.000	Prestazioni occasionali e altre prestazioni di lavoro non sanitarie - da privato																			
327	4.20.10.20.020.020.60.000	Personale religioso																			
327	4.20.10.20.020.030.10.000	Rimborso degli oneri stipendiali del personale non sanitario che presta servizio in azienda in posizione di comando in ASL/AO/Fondazioni della Regione																			
327	4.20.10.20.020.030.20.000	Rimborso degli oneri stipendiali del personale non sanitario che presta servizio in azienda in posizione di comando in altri Enti pubblici e Università																			
327	4.20.10.20.020.030.30.000	Rimborso degli oneri stipendiali del personale non sanitario che presta servizio in azienda in posizione di comando dalla Regione Lombardia																			
327	4.20.10.20.020.030.40.000	Rimborso degli oneri stipendiali del personale non sanitario che presta servizio in Azienda di altre Regioni																			
327	**4.20.10.20.030.000.00.000**	**B.2.B.3) Formazione (internalizzata e non) - Totale**																			
327	4.20.10.20.030.010.00.000	Formazione esternalizzata da pubblico (Inef, Università, ...)																			
327	4.20.10.20.030.020.00.000	Formazione esternalizzata da ASL/AO/Fondazioni della Regione																			
327	4.20.10.20.030.110.00.000	Formazione esternalizzata da privato																			
327	4.20.10.20.030.120.00.000	Formazione non esternalizzata da privato																			
327	**4.20.15.00.000.000.00.000**	**B.3) Manutenzione e riparazione (ordinaria esternalizzata) - Totale**																			
327	4.20.15.10.000.000.00.000	Manutenzione e riparazione ordinaria esternalizzata per mobili e loro pertinenze																			
327	4.20.15.15.000.000.00.000	Manutenzione e riparazione ordinaria esternalizzata per impianti e macchinari																			
327	4.20.15.20.000.000.00.000	Manutenzione e riparazione ordinaria esternalizzata per mobili e macchine																			
327	4.20.15.30.000.000.00.000	Manutenzione e riparazione ordinaria esternalizzata per attrezzature tecnico-scientifiche sanitarie																			
327	4.20.15.40.000.000.00.000	Manutenzione e riparazione ordinaria esternalizzata per automezzi sanitari																			
327	4.20.15.50.000.000.00.000	Manutenzione e riparazione ordinaria esternalizzata per automezzi non sanitari																			
327	4.20.15.80.000.000.00.000	Altre manutenzioni e riparazioni																			
327	4.20.15.90.000.000.00.000	Manutenzione e riparazioni da Asl/Ao/Fondazioni della Regione																			
327	**4.20.30.00.000.000.00.000**	**B.4) - Godimento di beni di terzi - Totale**																			
327	4.20.30.10.010.000.00.000	Affitti passivi																			
327	4.20.30.10.020.000.00.000	Spese condominiali																			
327	4.20.30.20.010.000.00.000	Canoni di Noleggio sanitari (esclusa protesica)																			
327	4.20.30.20.015.000.00.000	Canoni di Noleggio sanitari relativi a protesica																			
327	4.20.30.20.020.000.00.000	Canoni di Noleggio non sanitari																			
327	4.20.30.30.010.000.00.000	Canoni di leasing sanitari																			
327	4.20.30.30.020.000.00.000	Canoni di leasing non sanitari																			
327	4.20.30.80.010.000.00.000	Locazioni e noleggi da Asl/Ao/Fondazioni della Regione																			
327	4.20.25.00.000.000.00.000	Costo del Personale (Totale)																			
327	**4.20.25.10.000.000.00.000**	**B.5 Personale del ruolo sanitario - Totale**																			
327	4.20.25.10.010.010.00.000	Ruolo Sanitario - T.INDETERMINATO - - Personale dirigente medico / veterinario - Competenze fisse																			
327	4.20.25.10.010.020.00.000	Ruolo Sanitario - T.INDETERMINATO - - Personale dirigente medico / veterinario - Straordinario																			
327	4.20.25.10.010.025.00.000	Ruolo Sanitario - T.INDETERMINATO - - Personale dirigente medico / veterinario - Retr. Posizione																			
327	4.20.25.10.010.030.00.000	Ruolo Sanitario - T.INDETERMINATO - - Personale dirigente medico / veterinario - Indennità varie																			
327	4.20.25.10.010.040.00.000	Ruolo Sanitario - T.INDETERMINATO - - Personale dirigente medico / veterinario - Competenze personale comandato																			
327	4.20.25.10.010.050.00.000	Ruolo Sanitario - T.INDETERMINATO - - Personale dirigente medico / veterinario - Incentivazione (retribuzione di risultato)																			
327	4.20.25.10.010.060.00.000	Ruolo Sanitario - T.INDETERMINATO - - Personale dirigente medico / veterinario - Risorse aggiungive regionali																			
327	4.20.25.10.010.070.00.000	Ruolo Sanitario - T.INDETERMINATO - - Personale dirigente medico / veterinario - Accantonamento per ferie maturate e non godute																			
327	4.20.25.10.010.110.00.000	Ruolo Sanitario - T.INDETERMINATO - - Personale dirigente medico / veterinario - Oneri sociali*																			
327	4.20.25.10.010.210.00.000	Ruolo Sanitario - T.INDETERMINATO - - Personale dirigente medico / veterinario - Accantonamento a TFR																			
327	4.20.25.10.010.220.00.000	Ruolo Sanitario - T.INDETERMINATO - - Personale dirigente medico / veterinario - Accantonamento trattamento quiescenza e simili																			
327	4.20.25.10.010.800.00.000	Ruolo Sanitario - T.INDETERMINATO - - Personale dirigente medico / veterinario - Altri costi del personale																			
327	4.20.25.10.012.010.00.000	Ruolo Sanitario - T.DETERMINATO - - Personale dirigente medico / veterinario - Competenze fisse																			
327	4.20.25.10.012.020.00.000	Ruolo Sanitario - T.DETERMINATO - - Personale dirigente medico / veterinario - Straordinario																			
327	4.20.25.10.012.025.00.000	Ruolo Sanitario - T.DETERMINATO - - Personale dirigente medico / veterinario - Retr. Posizione																			
327	4.20.25.10.012.030.00.000	Ruolo Sanitario - T.DETERMINATO - - Personale dirigente medico / veterinario - Indennità varie																			
327	4.20.25.10.012.040.00.000	Ruolo Sanitario - T.DETERMINATO - - Personale dirigente medico / veterinario - Competenze personale comandato																			
327	4.20.25.10.012.050.00.000	Ruolo Sanitario - T.DETERMINATO - - Personale dirigente medico / veterinario - Incentivazione (retribuzione di risultato)																			
327	4.20.25.10.012.060.00.000	Ruolo Sanitario - T.DETERMINATO - - Personale dirigente medico / veterinario - Risorse aggiungive regionali																			
327	4.20.25.10.012.070.00.000	Ruolo Sanitario - T.DETERMINATO - - Personale dirigente medico / veterinario - Accantonamento per ferie maturate e non godute																			
327	4.20.25.10.012.110.00.000	Ruolo Sanitario - T.DETERMINATO - - Personale dirigente medico / veterinario - Oneri sociali*																			
327	4.20.25.10.012.210.00.000	Ruolo Sanitario - T.DETERMINATO - - Personale dirigente medico / veterinario - Accantonamento a TFR																			
327	4.20.25.10.012.220.00.000	Ruolo Sanitario - T.DETERMINATO - - Personale dirigente medico / veterinario - Accantonamento trattamento quiescenza e simili																			
327	4.20.25.10.012.800.00.000	Ruolo Sanitario - T.DETERMINATO - - Personale dirigente medico / veterinario - Altri costi del personale																			
327	4.20.25.10.014.010.00.000	Ruolo Sanitario - T.ALTRO - - Personale dirigente medico / veterinario - Competenze fisse																			
327	4.20.25.10.014.020.00.000	Ruolo Sanitario - T.ALTRO - - Personale dirigente medico / veterinario - Straordinario																			
327	4.20.25.10.014.025.00.000	Ruolo Sanitario - T.ALTRO - - Personale dirigente medico / veterinario - Retr. Posizione																			
327	4.20.25.10.014.030.00.000	Ruolo Sanitario - T.ALTRO - - Personale dirigente medico / veterinario - Indennità varie																			
327	4.20.25.10.014.040.00.000	Ruolo Sanitario - T.ALTRO - - Personale dirigente medico / veterinario - Competenze personale comandato																			
327	4.20.25.10.014.050.00.000	Ruolo Sanitario - T.ALTRO - - Personale dirigente medico / veterinario - Incentivazione (retribuzione di risultato)																			
327	4.20.25.10.014.060.00.000	Ruolo Sanitario - T.ALTRO - - Personale dirigente medico / veterinario - Risorse aggiungive regionali																			
327	4.20.25.10.014.070.00.000	Ruolo Sanitario - T.ALTRO - - Personale dirigente medico / veterinario - Accantonamento per ferie maturate e non godute																			
327	4.20.25.10.014.110.00.000	Ruolo Sanitario - T.ALTRO - - Personale dirigente medico / veterinario - Oneri sociali*																			
327	4.20.25.10.014.210.00.000	Ruolo Sanitario - T.ALTRO - - Personale dirigente medico / veterinario - Accantonamento a TFR																			
327	4.20.25.10.014.220.00.000	Ruolo Sanitario - T.ALTRO - - Personale dirigente medico / veterinario - Accantonamento trattamento quiescenza e simili																			
327	4.20.25.10.014.800.00.000	Ruolo Sanitario - T.ALTRO - - Personale dirigente medico / veterinario - Altri costi del personale																			
327	4.20.25.10.020.010.00.000	Ruolo Sanitario - T.INDETERMINATO- - Personale dirigente non medico - Competenze fisse																			
327	4.20.25.10.020.020.00.000	Ruolo Sanitario - T.INDETERMINATO- - Personale dirigente non medico - Straordinario																			
327	4.20.25.10.020.025.00.000	Ruolo Sanitario - T.INDETERMINATO- - Personale dirigente non medico - Retr. Posizione																			
327	4.20.25.10.020.030.00.000	Ruolo Sanitario - T.INDETERMINATO- - Personale dirigente non medico - Indennità varie																			
327	4.20.25.10.020.040.00.000	Ruolo Sanitario - T.INDETERMINATO- - Personale dirigente non medico - Competenze personale comandato																			
327	4.20.25.10.020.050.00.000	Ruolo Sanitario - T.INDETERMINATO- - Personale dirigente non medico - Incentivazione (retribuzione di risultato)																			
327	4.20.25.10.020.060.00.000	Ruolo Sanitario - T.INDETERMINATO- - Personale dirigente non medico - Risorse aggiungive regionali																			
327	4.20.25.10.020.070.00.000	Ruolo Sanitario - T.INDETERMINATO- - Personale dirigente non medico - Accantonamento per ferie maturate e non godute																			
327	4.20.25.10.020.110.00.000	Ruolo Sanitario - T.INDETERMINATO- - Personale dirigente non medico - Oneri sociali*																			
327	4.20.25.10.020.210.00.000	Ruolo Sanitario - T.INDETERMINATO- - Personale dirigente non medico - Accantonamento a TFR																			
327	4.20.25.10.020.220.00.000	Ruolo Sanitario - T.INDETERMINATO- - Personale dirigente non medico - Accantonamento trattamento quiescenza e simili																			
327	4.20.25.10.020.800.00.000	Ruolo Sanitario - T.INDETERMINATO- - Personale dirigente non medico - Altri costi del personale																			
327	4.20.25.10.022.010.00.000	Ruolo Sanitario - T.DETERMINATO - - Personale dirigente non medico - Competenze fisse																			
327	4.20.25.10.022.020.00.000	Ruolo Sanitario - T.DETERMINATO - - Personale dirigente non medico - Straordinario																			
327	4.20.25.10.022.025.00.000	Ruolo Sanitario - T.DETERMINATO - - Personale dirigente non medico - Retr. Posizione																			
327	4.20.25.10.022.030.00.000	Ruolo Sanitario - T.DETERMINATO - - Personale dirigente non medico - Indennità varie																			
327	4.20.25.10.022.040.00.000	Ruolo Sanitario - T.DETERMINATO - - Personale dirigente non medico - Competenze personale comandato																			
327	4.20.25.10.022.050.00.000	Ruolo Sanitario - T.DETERMINATO - - Personale dirigente non medico - Incentivazione (retribuzione di risultato)																			
327	4.20.25.10.022.060.00.000	Ruolo Sanitario - T.DETERMINATO - - Personale dirigente non medico - Risorse aggiungive regionali																			
327	4.20.25.10.022.070.00.000	Ruolo Sanitario - T.DETERMINATO - - Personale dirigente non medico - Accantonamento per ferie maturate e non godute																			
327	4.20.25.10.022.110.00.000	Ruolo Sanitario - T.DETERMINATO - - Personale dirigente non medico - Oneri sociali*																			
327	4.20.25.10.022.210.00.000	Ruolo Sanitario - T.DETERMINATO - - Personale dirigente non medico - Accantonamento a TFR																			
327	4.20.25.10.022.220.00.000	Ruolo Sanitario - T.DETERMINATO - - Personale dirigente non medico - Accantonamento trattamento quiescenza e simili																			
327	4.20.25.10.022.800.00.000	Ruolo Sanitario - T.DETERMINATO - - Personale dirigente non medico - Altri costi del personale																			
327	4.20.25.10.024.010.00.000	Ruolo Sanitario - ALTRO - - Personale dirigente non medico - Competenze fisse																			
327	4.20.25.10.024.020.00.000	Ruolo Sanitario - ALTRO - - Personale dirigente non medico - Straordinario																			
327	4.20.25.10.024.025.00.000	Ruolo Sanitario - ALTRO - - Personale dirigente non medico - Retr. Posizione																			
327	4.20.25.10.024.030.00.000	Ruolo Sanitario - ALTRO - - Personale dirigente non medico - Indennità varie																			
327	4.20.25.10.024.040.00.000	Ruolo Sanitario - ALTRO - - Personale dirigente non medico - Competenze personale comandato																			
327	4.20.25.10.024.050.00.000	Ruolo Sanitario - ALTRO - - Personale dirigente non medico - Incentivazione (retribuzione di risultato)																			
327	4.20.25.10.024.060.00.000	Ruolo Sanitario - ALTRO - - Personale dirigente non medico - Risorse aggiungive regionali																			
327	4.20.25.10.024.070.00.000	Ruolo Sanitario - ALTRO - - Personale dirigente non medico - Accantonamento per ferie maturate e non godute																			
327	4.20.25.10.024.110.00.000	Ruolo Sanitario - ALTRO - - Personale dirigente non medico - Oneri sociali*																			
327	4.20.25.10.024.210.00.000	Ruolo Sanitario - ALTRO - - Personale dirigente non medico - Accantonamento a TFR																			
327	4.20.25.10.024.220.00.000	Ruolo Sanitario - ALTRO - - Personale dirigente non medico - Accantonamento trattamento quiescenza e simili																			
327	4.20.25.10.024.800.00.000	Ruolo Sanitario - ALTRO - - Personale dirigente non medico - Altri costi del personale																			
327	4.20.25.10.110.010.00.000	Ruolo Sanitario - T.INDETERMINATO- - Personale comparto - Competenze fisse																			
327	4.20.25.10.110.020.00.000	Ruolo Sanitario - T.INDETERMINATO- - Personale comparto - Straordinario																			
327	4.20.25.10.110.030.00.000	Ruolo Sanitario - T.INDETERMINATO- - Personale comparto - Indennità varie																			
327	4.20.25.10.110.035.00.000	Ruolo Sanitario - T.INDETERMINATO- - Personale comparto - Incentivazione alla produttività collettiva																			
327	4.20.25.10.110.040.00.000	Ruolo Sanitario - T.INDETERMINATO- - Personale comparto - Competenze personale comandato																			
327	4.20.25.10.110.050.00.000	Ruolo Sanitario - T.INDETERMINATO- - Personale comparto - Risorse aggiungive regionali																			
327	4.20.25.10.110.060.00.000	Ruolo Sanitario - T.INDETERMINATO- - Personale comparto - Accantonamento per ferie maturate e non godute																			
327	4.20.25.10.110.110.00.000	Ruolo Sanitario - T.INDETERMINATO- - Personale comparto - Oneri sociali*																			
327	4.20.25.10.110.210.00.000	Ruolo Sanitario - T.INDETERMINATO- - Personale comparto - Accantonamento a TFR																			
327	4.20.25.10.110.220.00.000	Ruolo Sanitario - T.INDETERMINATO- - Personale comparto - Accantonamento trattamento quiescenza e simili																			
327	4.20.25.10.110.800.00.000	Ruolo Sanitario - T.INDETERMINATO- - Personale comparto - Altri costi del personale																			
327	4.20.25.10.112.010.00.000	Ruolo Sanitario - T.DETERMINATO - - Personale comparto - Competenze fisse																			
327	4.20.25.10.112.020.00.000	Ruolo Sanitario - T.DETERMINATO - - Personale comparto - Straordinario																			
327	4.20.25.10.112.030.00.000	Ruolo Sanitario - T.DETERMINATO - - Personale comparto - Indennità varie																			
327	4.20.25.10.112.035.00.000	Ruolo Sanitario - T.DETERMINATO - - Personale comparto - Incentivazione alla produttività collettiva																			
327	4.20.25.10.112.040.00.000	Ruolo Sanitario - T.DETERMINATO - - Personale comparto - Competenze personale comandato																			
327	4.20.25.10.112.050.00.000	Ruolo Sanitario - T.DETERMINATO - - Personale comparto - Risorse aggiungive regionali																			
327	4.20.25.10.112.060.00.000	Ruolo Sanitario - T.DETERMINATO - - Personale comparto - Accantonamento per ferie maturate e non godute																			
327	4.20.25.10.112.110.00.000	Ruolo Sanitario - T.DETERMINATO - - Personale comparto - Oneri sociali*																			

327	4.20.25.20.112.210.00.000	Ruolo Sanitario - T.DETERMINATO - - Personale comparto - Accantonamento a TFR																				
327	4.20.25.20.112.220.00.000	Ruolo Sanitario - T.DETERMINATO - - Personale comparto - Accantonamento trattamento quiescenza e simili																				
327	4.20.25.20.112.800.00.000	Ruolo Sanitario - T.DETERMINATO - - Personale comparto - Altri costi del personale																				
327	4.20.25.20.114.010.00.000	Ruolo Sanitario - T.ALTRO- - Personale comparto - Competenze fisse																				
327	4.20.25.20.114.020.00.000	Ruolo Sanitario - T.ALTRO- - Personale comparto - Straordinario																				
327	4.20.25.20.114.030.00.000	Ruolo Sanitario - T.ALTRO- - Personale comparto - Indennità varie																				
327	4.20.25.20.114.035.00.000	Ruolo Sanitario - T.ALTRO- - Personale comparto - Incentivazione alla produttività collettiva																				
327	4.20.25.20.114.040.00.000	Ruolo Sanitario - T.ALTRO- - Personale comparto - Competenze personale comandato																				
327	4.20.25.20.114.050.00.000	Ruolo Sanitario - T.ALTRO- - Personale comparto - Risorse aggiungive regionali																				
327	4.20.25.20.114.060.00.000	Ruolo Sanitario - T.ALTRO- - Personale comparto - Accantonamento per ferie maturate e non godute																				
327	4.20.25.20.114.110.00.000	Ruolo Sanitario - T.ALTRO- - Personale comparto - Oneri sociali*																				
327	4.20.25.20.114.210.00.000	Ruolo Sanitario - T.ALTRO- - Personale comparto - Accantonamento a TFR																				
327	4.20.25.20.114.220.00.000	Ruolo Sanitario - T.ALTRO- - Personale comparto - Accantonamento trattamento quiescenza e simili																				
327	4.20.25.20.114.800.00.000	Ruolo Sanitario - T.ALTRO- - Personale comparto - Altri costi del personale																				
327	**4.20.25.20.000.000.00.000**	**B.6 Personale del ruolo professionale - Totale**																				
327	4.20.25.20.020.010.00.000	Ruolo professionale - T.INDETERMINATO- Personale dirigente - Competenze fisse																				
327	4.20.25.20.020.020.00.000	Ruolo professionale - T.INDETERMINATO- Personale dirigente - Straordinario																				
327	4.20.25.20.020.025.00.000	Ruolo professionale - T.INDETERMINATO- Personale dirigente - Retr. Posizione																				
327	4.20.25.20.020.030.00.000	Ruolo professionale - T.INDETERMINATO- Personale dirigente - Indennità varie																				
327	4.20.25.20.020.040.00.000	Ruolo professionale - T.INDETERMINATO- Personale dirigente - Competenze Ruolo professionale - T.INDETERMINATO- Personale comandato																				
327	4.20.25.20.020.050.00.000	Ruolo professionale - T.INDETERMINATO- Personale dirigente - Incentivazione (retribuzione di risultato)																				
327	4.20.25.20.020.060.00.000	Ruolo professionale - T.INDETERMINATO- Personale dirigente - Risorse aggiungive regionali																				
327	4.20.25.20.020.070.00.000	Ruolo professionale - T.INDETERMINATO- Personale dirigente - Accantonamento per ferie maturate e non godute																				
327	4.20.25.20.020.110.00.000	Ruolo professionale - T.INDETERMINATO- Personale dirigente - Oneri sociali*																				
327	4.20.25.20.020.210.00.000	Ruolo professionale - T.INDETERMINATO- Personale dirigente - Accantonamento a TFR																				
327	4.20.25.20.020.220.00.000	Ruolo professionale - T.INDETERMINATO- Personale dirigente - Accantonamento trattamento quiescenza e simili																				
327	4.20.25.20.020.800.00.000	Ruolo professionale - T.INDETERMINATO- Personale dirigente - Altri costi del Ruolo professionale -																				
327	4.20.25.20.022.010.00.000	Ruolo professionale - T.DETERMINATO- Personale dirigente - Competenze fisse																				
327	4.20.25.20.022.020.00.000	Ruolo professionale - T.DETERMINATO- Personale dirigente - Straordinario																				
327	4.20.25.20.022.025.00.000	Ruolo professionale - T.DETERMINATO- Personale dirigente - Retr. Posizione																				
327	4.20.25.20.022.030.00.000	Ruolo professionale - T.DETERMINATO- Personale dirigente - Indennità varie																				
327	4.20.25.20.022.040.00.000	Ruolo professionale - T.DETERMINATO- Personale dirigente - Competenze Ruolo professionale - T.DETERMINATO- Personale comandato																				
327	4.20.25.20.022.050.00.000	Ruolo professionale - T.DETERMINATO- Personale dirigente - Incentivazione (retribuzione di risultato)																				
327	4.20.25.20.022.060.00.000	Ruolo professionale - T.DETERMINATO- Personale dirigente - Risorse aggiungive regionali																				
327	4.20.25.20.022.070.00.000	Ruolo professionale - T.DETERMINATO- Personale dirigente - Accantonamento per ferie maturate e non godute																				
327	4.20.25.20.022.110.00.000	Ruolo professionale - T.DETERMINATO- Personale dirigente - Oneri sociali*																				
327	4.20.25.20.022.210.00.000	Ruolo professionale - T.DETERMINATO- Personale dirigente - Accantonamento a TFR																				
327	4.20.25.20.022.220.00.000	Ruolo professionale - T.DETERMINATO- Personale dirigente - Accantonamento trattamento quiescenza e simili																				
327	4.20.25.20.022.800.00.000	Ruolo professionale - T.DETERMINATO- Personale dirigente - Altri costi del Ruolo professionale -																				
327	4.20.25.20.024.010.00.000	Ruolo professionale - T.ALTRO- Personale dirigente - Competenze fisse																				
327	4.20.25.20.024.020.00.000	Ruolo professionale - T.ALTRO- Personale dirigente - Straordinario																				
327	4.20.25.20.024.025.00.000	Ruolo professionale - T.ALTRO- Personale dirigente - Retr. Posizione																				
327	4.20.25.20.024.030.00.000	Ruolo professionale - T.ALTRO- Personale dirigente - Indennità varie																				
327	4.20.25.20.024.040.00.000	Ruolo professionale - T.ALTRO- Personale dirigente - Competenze Ruolo professionale - T.ALTRO- Personale comandato																				
327	4.20.25.20.024.050.00.000	Ruolo professionale - T.ALTRO- Personale dirigente - Incentivazione (retribuzione di risultato)																				
327	4.20.25.20.024.060.00.000	Ruolo professionale - T.ALTRO- Personale dirigente - Risorse aggiungive regionali																				
327	4.20.25.20.024.070.00.000	Ruolo professionale - T.ALTRO- Personale dirigente - Accantonamento per ferie maturate e non godute																				
327	4.20.25.20.024.110.00.000	Ruolo professionale - T.ALTRO- Personale dirigente - Oneri sociali*																				
327	4.20.25.20.024.210.00.000	Ruolo professionale - T.ALTRO- Personale dirigente - Accantonamento a TFR																				
327	4.20.25.20.024.220.00.000	Ruolo professionale - T.ALTRO- Personale dirigente - Accantonamento trattamento quiescenza e simili																				
327	4.20.25.20.024.800.00.000	Ruolo professionale - T.ALTRO- Personale dirigente - Altri costi del Ruolo professionale -																				
327	4.20.25.20.110.010.00.000	Ruolo professionale - T.INDETERMINATO - Personale comparto - Competenze fisse																				
327	4.20.25.20.110.020.00.000	Ruolo professionale - T.INDETERMINATO - Personale comparto - Straordinario																				
327	4.20.25.20.110.030.00.000	Ruolo professionale - T.INDETERMINATO - Personale comparto - Indennità varie																				
327	4.20.25.20.110.035.00.000	Ruolo professionale - T.INDETERMINATO - Personale comparto - Incentivazione alla produttività collettiva																				
327	4.20.25.20.110.040.00.000	Ruolo professionale - T.INDETERMINATO - Personale comparto - Competenze Ruolo professionale - Personale comandato																				
327	4.20.25.20.110.050.00.000	Ruolo professionale - T.INDETERMINATO - Personale comparto - Risorse aggiungive regionali																				
327	4.20.25.20.110.060.00.000	Ruolo professionale - T.INDETERMINATO - Personale comparto - Accantonamento per ferie maturate e non godute																				
327	4.20.25.20.110.110.00.000	Ruolo professionale - T.INDETERMINATO - Personale comparto - Oneri sociali*																				
327	4.20.25.20.110.210.00.000	Ruolo professionale - T.INDETERMINATO - Personale comparto - Accantonamento a TFR																				
327	4.20.25.20.110.220.00.000	Ruolo professionale - T.INDETERMINATO - Personale comparto - Accantonamento trattamento quiescenza e simili																				
327	4.20.25.20.110.800.00.000	Ruolo professionale - T.INDETERMINATO - Personale comparto - Altri costi del personale																				
327	4.20.25.20.112.010.00.000	Ruolo professionale - T.DETERMINATO - Personale comparto - Competenze fisse																				
327	4.20.25.20.112.020.00.000	Ruolo professionale - T.DETERMINATO - Personale comparto - Straordinario																				
327	4.20.25.20.112.030.00.000	Ruolo professionale - T.DETERMINATO - Personale comparto - Indennità varie																				
327	4.20.25.20.112.035.00.000	Ruolo professionale - T.DETERMINATO - Personale comparto - Incentivazione alla produttività collettiva																				
327	4.20.25.20.112.040.00.000	Ruolo professionale - T.DETERMINATO - Personale comparto - Competenze Ruolo professionale - Personale comandato																				
327	4.20.25.20.112.050.00.000	Ruolo professionale - T.DETERMINATO - Personale comparto - Risorse aggiungive regionali																				
327	4.20.25.20.112.060.00.000	Ruolo professionale - T.DETERMINATO - Personale comparto - Accantonamento per ferie maturate e non godute																				
327	4.20.25.20.112.110.00.000	Ruolo professionale - T.DETERMINATO - Personale comparto - Oneri sociali*																				
327	4.20.25.20.112.210.00.000	Ruolo professionale - T.DETERMINATO - Personale comparto - Accantonamento a TFR																				
327	4.20.25.20.112.220.00.000	Ruolo professionale - T.DETERMINATO - Personale comparto - Accantonamento trattamento quiescenza e simili																				
327	4.20.25.20.112.800.00.000	Ruolo professionale - T.DETERMINATO - Personale comparto - Altri costi del personale																				
327	4.20.25.20.114.010.00.000	Ruolo professionale - T.ALTRO - Personale comparto - Competenze fisse																				
327	4.20.25.20.114.020.00.000	Ruolo professionale - T.ALTRO - Personale comparto - Straordinario																				
327	4.20.25.20.114.030.00.000	Ruolo professionale - T.ALTRO - Personale comparto - Indennità varie																				
327	4.20.25.20.114.035.00.000	Ruolo professionale - T.ALTRO - Personale comparto - Incentivazione alla produttività collettiva																				
327	4.20.25.20.114.040.00.000	Ruolo professionale - T.ALTRO - Personale comparto - Competenze Ruolo professionale - Personale comandato																				
327	4.20.25.20.114.050.00.000	Ruolo professionale - T.ALTRO - Personale comparto - Risorse aggiungive regionali																				
327	4.20.25.20.114.060.00.000	Ruolo professionale - T.ALTRO - Personale comparto - Accantonamento per ferie maturate e non godute																				
327	4.20.25.20.114.110.00.000	Ruolo professionale - T.ALTRO - Personale comparto - Oneri sociali*																				
327	4.20.25.20.114.210.00.000	Ruolo professionale - T.ALTRO - Personale comparto - Accantonamento a TFR																				
327	4.20.25.20.114.220.00.000	Ruolo professionale - T.ALTRO - Personale comparto - Accantonamento trattamento quiescenza e simili																				
327	4.20.25.20.114.800.00.000	Ruolo professionale - T.ALTRO - Personale comparto - Altri costi del personale																				
327	**4.20.25.30.000.000.00.000**	**B.7 Personale del ruolo tecnico - Totale**																				
327	4.20.25.30.020.010.00.000	Ruolo tecnico - T.INDETERMINATO - - Personale dirigente - Competenze fisse																				
327	4.20.25.30.020.020.00.000	Ruolo tecnico - T.INDETERMINATO - - Personale dirigente - Straordinario																				
327	4.20.25.30.020.025.00.000	Ruolo tecnico - T.INDETERMINATO - - Personale dirigente - Retr. Posizione																				
327	4.20.25.30.020.030.00.000	Ruolo tecnico - T.INDETERMINATO - - Personale dirigente - Indennità varie																				
327	4.20.25.30.020.040.00.000	Ruolo tecnico - T.INDETERMINATO - - Personale dirigente - Competenze Ruolo tecnico - Personale comandato																				
327	4.20.25.30.020.050.00.000	Ruolo tecnico - T.INDETERMINATO - - Personale dirigente - Incentivazione (retribuzione di risultato)																				
327	4.20.25.30.020.060.00.000	Ruolo tecnico - T.INDETERMINATO - - Personale dirigente - Risorse aggiungive regionali																				
327	4.20.25.30.020.070.00.000	Ruolo tecnico - T.INDETERMINATO - - Personale dirigente - Accantonamento per ferie maturate e non godute																				
327	4.20.25.30.020.110.00.000	Ruolo tecnico - T.INDETERMINATO - - Personale dirigente - Oneri sociali*																				
327	4.20.25.30.020.210.00.000	Ruolo tecnico - T.INDETERMINATO - - Personale dirigente - Accantonamento a TFR																				
327	4.20.25.30.020.220.00.000	Ruolo tecnico - T.INDETERMINATO - - Personale dirigente - Accantonamento trattamento quiescenza e simili																				
327	4.20.25.30.020.800.00.000	Ruolo tecnico - T.INDETERMINATO - - Personale dirigente - Altri costi del Ruolo tecnico																				
327	4.20.25.30.022.010.00.000	Ruolo tecnico - T.DETERMINATO - - Personale dirigente - Competenze fisse																				
327	4.20.25.30.022.020.00.000	Ruolo tecnico - T.DETERMINATO - - Personale dirigente - Straordinario																				
327	4.20.25.30.022.025.00.000	Ruolo tecnico - T.DETERMINATO - - Personale dirigente - Retr. Posizione																				
327	4.20.25.30.022.030.00.000	Ruolo tecnico - T.DETERMINATO - - Personale dirigente - Indennità varie																				
327	4.20.25.30.022.040.00.000	Ruolo tecnico - T.DETERMINATO - - Personale dirigente - Competenze Ruolo tecnico - Personale comandato																				
327	4.20.25.30.022.050.00.000	Ruolo tecnico - T.DETERMINATO - - Personale dirigente - Incentivazione (retribuzione di risultato)																				
327	4.20.25.30.022.060.00.000	Ruolo tecnico - T.DETERMINATO - - Personale dirigente - Risorse aggiungive regionali																				
327	4.20.25.30.022.070.00.000	Ruolo tecnico - T.DETERMINATO - - Personale dirigente - Accantonamento per ferie maturate e non godute																				
327	4.20.25.30.022.110.00.000	Ruolo tecnico - T.DETERMINATO - - Personale dirigente - Oneri sociali*																				
327	4.20.25.30.022.210.00.000	Ruolo tecnico - T.DETERMINATO - - Personale dirigente - Accantonamento a TFR																				
327	4.20.25.30.022.220.00.000	Ruolo tecnico - T.DETERMINATO - - Personale dirigente - Accantonamento trattamento quiescenza e simili																				
327	4.20.25.30.022.800.00.000	Ruolo tecnico - T.DETERMINATO - - Personale dirigente - Altri costi del Ruolo tecnico																				
327	4.20.25.30.024.010.00.000	Ruolo tecnico - ALTRO - - Personale dirigente - Competenze fisse																				
327	4.20.25.30.024.020.00.000	Ruolo tecnico - ALTRO - - Personale dirigente - Straordinario																				
327	4.20.25.30.024.025.00.000	Ruolo tecnico - ALTRO - - Personale dirigente - Retr. Posizione																				
327	4.20.25.30.024.030.00.000	Ruolo tecnico - ALTRO - - Personale dirigente - Indennità varie																				
327	4.20.25.30.024.040.00.000	Ruolo tecnico - ALTRO - - Personale dirigente - Competenze Ruolo tecnico - Personale comandato																				
327	4.20.25.30.024.050.00.000	Ruolo tecnico - ALTRO - - Personale dirigente - Incentivazione (retribuzione di risultato)																				
327	4.20.25.30.024.060.00.000	Ruolo tecnico - ALTRO - - Personale dirigente - Risorse aggiungive regionali																				
327	4.20.25.30.024.070.00.000	Ruolo tecnico - ALTRO - - Personale dirigente - Accantonamento per ferie maturate e non godute																				
327	4.20.25.30.024.110.00.000	Ruolo tecnico - ALTRO - - Personale dirigente - Oneri sociali*																				
327	4.20.25.30.024.210.00.000	Ruolo tecnico - ALTRO - - Personale dirigente - Accantonamento a TFR																				
327	4.20.25.30.024.220.00.000	Ruolo tecnico - ALTRO - - Personale dirigente - Accantonamento trattamento quiescenza e simili																				
327	4.20.25.30.024.800.00.000	Ruolo tecnico - ALTRO - - Personale dirigente - Altri costi del Ruolo tecnico																				
327	4.20.25.30.110.010.00.000	Ruolo tecnico - T.INDETERMINATO - - Personale comparto - Competenze fisse																				
327	4.20.25.30.110.020.00.000	Ruolo tecnico - T.INDETERMINATO - - Personale comparto - Straordinario																				
327	4.20.25.30.110.030.00.000	Ruolo tecnico - T.INDETERMINATO - - Personale comparto - Indennità varie																				
327	4.20.25.30.110.035.00.000	Ruolo tecnico - T.INDETERMINATO - - Personale comparto - Incentivazione alla produttività collettiva																				
327	4.20.25.30.110.040.00.000	Ruolo tecnico - T.INDETERMINATO - - Personale comparto - Competenze Ruolo tecnico - Personale comandato																				
327	4.20.25.30.110.050.00.000	Ruolo tecnico - T.INDETERMINATO - - Personale comparto - Risorse aggiungive regionali																				
327	4.20.25.30.110.060.00.000	Ruolo tecnico - T.INDETERMINATO - - Personale comparto - Accantonamento per ferie maturate e non godute																				
327	4.20.25.30.110.110.00.000	Ruolo tecnico - T.INDETERMINATO - - Personale comparto - Oneri sociali*																				
327	4.20.25.30.110.210.00.000	Ruolo tecnico - T.INDETERMINATO - - Personale comparto - Accantonamento a TFR																				
327	4.20.25.30.110.220.00.000	Ruolo tecnico - T.INDETERMINATO - - Personale comparto - Accantonamento trattamento quiescenza e simili																				
327	4.20.25.30.110.800.00.000	Ruolo tecnico - T.INDETERMINATO - - Personale comparto - Altri costi del personale																				
327	4.20.25.30.112.010.00.000	Ruolo tecnico - T.DETERMINATO - - Personale comparto - Competenze fisse																				
327	4.20.25.30.112.020.00.000	Ruolo tecnico - T.DETERMINATO - - Personale comparto - Straordinario																				
327	4.20.25.30.112.030.00.000	Ruolo tecnico - T.DETERMINATO - - Personale comparto - Indennità varie																				
327	4.20.25.30.112.035.00.000	Ruolo tecnico - T.DETERMINATO - - Personale comparto - Incentivazione alla produttività collettiva																				
327	4.20.25.30.112.040.00.000	Ruolo tecnico - T.DETERMINATO - - Personale comparto - Competenze Ruolo tecnico - Personale comandato																				
327	4.20.25.30.112.050.00.000	Ruolo tecnico - T.DETERMINATO - - Personale comparto - Risorse aggiungive regionali																				
327	4.20.25.30.112.060.00.000	Ruolo tecnico - T.DETERMINATO - - Personale comparto - Accantonamento per ferie maturate e non godute																				
327	4.20.25.30.112.110.00.000	Ruolo tecnico - T.DETERMINATO - - Personale comparto - Oneri sociali*																				
327	4.20.25.30.112.210.00.000	Ruolo tecnico - T.DETERMINATO - - Personale comparto - Accantonamento a TFR																				
327	4.20.25.30.112.220.00.000	Ruolo tecnico - T.DETERMINATO - - Personale comparto - Accantonamento trattamento quiescenza e simili																				
327	4.20.25.30.112.800.00.000	Ruolo tecnico - T.DETERMINATO - - Personale comparto - Altri costi del personale																				
327	4.20.25.30.114.010.00.000	Ruolo tecnico - ALTRO - - Personale comparto - Competenze fisse																				
327	4.20.25.30.114.020.00.000	Ruolo tecnico - ALTRO - - Personale comparto - Straordinario																				
327	4.20.25.30.114.030.00.000	Ruolo tecnico - ALTRO - - Personale comparto - Indennità varie																				

327	4.20.25.30.114.035.000.000	Ruolo tecnico - ALTRO - - Personale comparto - Incentivazione alla produttività collettiva																			
327	4.20.25.30.114.040.000.000	Ruolo tecnico - ALTRO - - Personale comparto - Competenze Ruolo tecnico - Personale comandato																			
327	4.20.25.30.114.050.000.000	Ruolo tecnico - ALTRO - - Personale comparto - Risorse aggiungive regionali																			
327	4.20.25.30.114.060.000.000	Ruolo tecnico - ALTRO - - Personale comparto - Accantonamento per ferie maturate e non godute																			
327	4.20.25.30.114.110.000.000	Ruolo tecnico - ALTRO - - Personale comparto - Oneri sociali*																			
327	4.20.25.30.114.210.000.000	Ruolo tecnico - ALTRO - - Personale comparto - Accantonamento a TFR																			
327	4.20.25.30.114.220.000.000	Ruolo tecnico - ALTRO - - Personale comparto - Accantonamento trattamento quiescenza e simili																			
327	4.20.25.30.114.800.000.000	Ruolo tecnico - ALTRO - - Personale comparto - Altri costi del personale																			
327	**4.20.25.40.000.000.00.000**	**B.8 Personale del ruolo amministrativo - Totale**																			
327	4.20.25.40.020.010.00.000	Ruolo amministrativo - T.INDETERMINATO - Personale dirigente - Competenze fisse																			
327	4.20.25.40.020.020.00.000	Ruolo amministrativo - T.INDETERMINATO - Personale dirigente - Straordinario																			
327	4.20.25.40.020.025.00.000	Ruolo amministrativo - T.INDETERMINATO - Personale dirigente - Retr. Posizione																			
327	4.20.25.40.020.030.00.000	Ruolo amministrativo - T.INDETERMINATO - Personale dirigente - Indennità varie																			
327	4.20.25.40.020.040.00.000	Ruolo amministrativo - T.INDETERMINATO - Personale dirigente - Competenze Ruolo amministrativo - T.INDETERMINATO - Personale comandato																			
327	4.20.25.40.020.050.00.000	Ruolo amministrativo - T.INDETERMINATO - Personale dirigente - Incentivazione (retribuzione di risultato)																			
327	4.20.25.40.020.060.00.000	Ruolo amministrativo - T.INDETERMINATO - Personale dirigente - Risorse aggiungive regionali																			
327	4.20.25.40.020.070.00.000	Ruolo amministrativo - T.INDETERMINATO - Personale dirigente - Accantonamento per ferie maturate e non godute																			
327	4.20.25.40.020.110.00.000	Ruolo amministrativo - T.INDETERMINATO - Personale dirigente - Oneri sociali*																			
327	4.20.25.40.020.210.00.000	Ruolo amministrativo - T.INDETERMINATO - Personale dirigente - Accantonamento a TFR																			
327	4.20.25.40.020.220.00.000	Ruolo amministrativo - T.INDETERMINATO - Personale dirigente - Accantonamento trattamento quiescenza e simili																			
327	4.20.25.40.020.800.00.000	Ruolo amministrativo - T.INDETERMINATO - Personale dirigente - Altri costi del Ruolo amministrativo																			
327	4.20.25.40.022.010.00.000	Ruolo amministrativo - T.DETERMINATO - Personale dirigente - Competenze fisse																			
327	4.20.25.40.022.020.00.000	Ruolo amministrativo - T.DETERMINATO - Personale dirigente - Straordinario																			
327	4.20.25.40.022.025.00.000	Ruolo amministrativo - T.DETERMINATO - Personale dirigente - Retr. Posizione																			
327	4.20.25.40.022.030.00.000	Ruolo amministrativo - T.DETERMINATO - Personale dirigente - Indennità varie																			
327	4.20.25.40.022.040.00.000	Ruolo amministrativo - T.DETERMINATO - Personale dirigente - Competenze Ruolo amministrativo - T.DETERMINATO - Personale comandato																			
327	4.20.25.40.022.050.00.000	Ruolo amministrativo - T.DETERMINATO - Personale dirigente - Incentivazione (retribuzione di risultato)																			
327	4.20.25.40.022.060.00.000	Ruolo amministrativo - T.DETERMINATO - Personale dirigente - Risorse aggiungive regionali																			
327	4.20.25.40.022.070.00.000	Ruolo amministrativo - T.DETERMINATO - Personale dirigente - Accantonamento per ferie maturate e non godute																			
327	4.20.25.40.022.110.00.000	Ruolo amministrativo - T.DETERMINATO - Personale dirigente - Oneri sociali*																			
327	4.20.25.40.022.210.00.000	Ruolo amministrativo - T.DETERMINATO - Personale dirigente - Accantonamento a TFR																			
327	4.20.25.40.022.220.00.000	Ruolo amministrativo - T.DETERMINATO - Personale dirigente - Accantonamento trattamento quiescenza e simili																			
327	4.20.25.40.022.800.00.000	Ruolo amministrativo - T.DETERMINATO - Personale dirigente - Altri costi del Ruolo amministrativo																			
327	4.20.25.40.024.010.00.000	Ruolo amministrativo - ALTRO - Personale dirigente - Competenze fisse																			
327	4.20.25.40.024.020.00.000	Ruolo amministrativo - ALTRO - Personale dirigente - Straordinario																			
327	4.20.25.40.024.025.00.000	Ruolo amministrativo - ALTRO - Personale dirigente - Retr. Posizione																			
327	4.20.25.40.024.030.00.000	Ruolo amministrativo - ALTRO - Personale dirigente - Indennità varie																			
327	4.20.25.40.024.040.00.000	Ruolo amministrativo - ALTRO - Personale dirigente - Competenze Ruolo amministrativo - ALTRO - Personale comandato																			
327	4.20.25.40.024.050.00.000	Ruolo amministrativo - ALTRO - Personale dirigente - Incentivazione (retribuzione di risultato)																			
327	4.20.25.40.024.060.00.000	Ruolo amministrativo - ALTRO - Personale dirigente - Risorse aggiungive regionali																			
327	4.20.25.40.024.070.00.000	Ruolo amministrativo - ALTRO - Personale dirigente - Accantonamento per ferie maturate e non godute																			
327	4.20.25.40.024.110.00.000	Ruolo amministrativo - ALTRO - Personale dirigente - Oneri sociali*																			
327	4.20.25.40.024.210.00.000	Ruolo amministrativo - ALTRO - Personale dirigente - Accantonamento a TFR																			
327	4.20.25.40.024.220.00.000	Ruolo amministrativo - ALTRO - Personale dirigente - Accantonamento trattamento quiescenza e simili																			
327	4.20.25.40.024.800.00.000	Ruolo amministrativo - ALTRO - Personale dirigente - Altri costi del Ruolo amministrativo																			
327	4.20.25.40.110.010.00.000	Ruolo amministrativo - T.INDETERMINATO - Personale comparto - Competenze fisse																			
327	4.20.25.40.110.020.00.000	Ruolo amministrativo - T.INDETERMINATO - Personale comparto - Straordinario																			
327	4.20.25.40.110.030.00.000	Ruolo amministrativo - T.INDETERMINATO - Personale comparto - Indennità varie																			
327	4.20.25.40.110.035.00.000	Ruolo amministrativo - T.INDETERMINATO - Personale comparto - Incentivazione alla produttività collettiva																			
327	4.20.25.40.110.040.00.000	Ruolo amministrativo - T.INDETERMINATO - Personale comparto - Competenze Ruolo amministrativo - Personale comandato																			
327	4.20.25.40.110.050.00.000	Ruolo amministrativo - T.INDETERMINATO - Personale comparto - Risorse aggiungive regionali																			
327	4.20.25.40.110.060.00.000	Ruolo amministrativo - T.INDETERMINATO - Personale comparto - Accantonamento per ferie maturate e non godute																			
327	4.20.25.40.110.110.00.000	Ruolo amministrativo - T.INDETERMINATO - Personale comparto - Oneri sociali*																			
327	4.20.25.40.110.210.00.000	Ruolo amministrativo - T.INDETERMINATO - Personale comparto - Accantonamento a TFR																			
327	4.20.25.40.110.220.00.000	Ruolo amministrativo - T.INDETERMINATO - Personale comparto - Accantonamento trattamento quiescenza e simili																			
327	4.20.25.40.110.800.00.000	Ruolo amministrativo - T.INDETERMINATO - Personale comparto - Altri costi del personale																			
327	4.20.25.40.112.010.00.000	Ruolo amministrativo - T.DETERMINATO - Personale comparto - Competenze fisse																			
327	4.20.25.40.112.020.00.000	Ruolo amministrativo - T.DETERMINATO - Personale comparto - Straordinario																			
327	4.20.25.40.112.030.00.000	Ruolo amministrativo - T.DETERMINATO - Personale comparto - Indennità varie																			
327	4.20.25.40.112.035.00.000	Ruolo amministrativo - T.DETERMINATO - Personale comparto - Incentivazione alla produttività collettiva																			
327	4.20.25.40.112.040.00.000	Ruolo amministrativo - T.DETERMINATO - Personale comparto - Competenze Ruolo amministrativo - Personale comandato																			
327	4.20.25.40.112.050.00.000	Ruolo amministrativo - T.DETERMINATO - Personale comparto - Risorse aggiungive regionali																			
327	4.20.25.40.112.060.00.000	Ruolo amministrativo - T.DETERMINATO - Personale comparto - Accantonamento per ferie maturate e non godute																			
327	4.20.25.40.112.110.00.000	Ruolo amministrativo - T.DETERMINATO - Personale comparto - Oneri sociali*																			
327	4.20.25.40.112.210.00.000	Ruolo amministrativo - T.DETERMINATO - Personale comparto - Accantonamento a TFR																			
327	4.20.25.40.112.220.00.000	Ruolo amministrativo - T.DETERMINATO - Personale comparto - Accantonamento trattamento quiescenza e simili																			
327	4.20.25.40.112.800.00.000	Ruolo amministrativo - T.DETERMINATO - Personale comparto - Altri costi del personale																			
327	4.20.25.40.114.010.00.000	Ruolo amministrativo - ALTRO - Personale comparto - Competenze fisse																			
327	4.20.25.40.114.020.00.000	Ruolo amministrativo - ALTRO - Personale comparto - Straordinario																			
327	4.20.25.40.114.030.00.000	Ruolo amministrativo - ALTRO - Personale comparto - Indennità varie																			
327	4.20.25.40.114.035.00.000	Ruolo amministrativo - ALTRO - Personale comparto - Incentivazione alla produttività collettiva																			
327	4.20.25.40.114.040.00.000	Ruolo amministrativo - ALTRO - Personale comparto - Competenze Ruolo amministrativo - Personale comandato																			
327	4.20.25.40.114.050.00.000	Ruolo amministrativo - ALTRO - Personale comparto - Risorse aggiungive regionali																			
327	4.20.25.40.114.060.00.000	Ruolo amministrativo - ALTRO - Personale comparto - Accantonamento per ferie maturate e non godute																			
327	4.20.25.40.114.110.00.000	Ruolo amministrativo - ALTRO - Personale comparto - Oneri sociali*																			
327	4.20.25.40.114.210.00.000	Ruolo amministrativo - ALTRO - Personale comparto - Accantonamento a TFR																			
327	4.20.25.40.114.220.00.000	Ruolo amministrativo - ALTRO - Personale comparto - Accantonamento trattamento quiescenza e simili																			
327	4.20.25.40.114.800.00.000	Ruolo amministrativo - ALTRO - Personale comparto - Altri costi del personale																			
327	**4.20.30.00.000.000.00.000**	**B.9 Oneri diversi di gestione - Totale**																			
327	4.20.30.10.010.000.00.000	Imposte e tasse (escluse Irap e Ires)																			
327	4.20.30.20.010.000.00.000	Perdite su crediti																			
327	4.20.30.30.010.000.00.000	Rimborso spese organi societari																			
327	4.20.30.40.010.000.00.000	Indennità, rimborso spese e oneri sociali per il direttore generale, direttore sanitario, direttore amministrativo e componenti del collegio sindacale																			
327	4.20.30.40.012.000.00.000	Indennità, rimborso spese e oneri sociali per il direttore generale, direttore sanitario, direttore amministrativo e componenti del collegio sindacale: vAsl-Ao-Fondazioni d/Regione																			
327	4.20.30.40.020.000.00.000	Indennità, rimborso spese e oneri sociali per il direttore scientifico a carico del Bilancio ricerca																			
327	4.20.30.40.022.000.00.000	Indennità, rimborso spese e oneri sociali per il direttore scientifico a carico del Bilancio ricerca: vAsl-Ao-Fondazioni d/Regione																			
327	4.20.30.40.030.000.00.000	Indennità, rimborso spese e oneri sociali per il direttore sociale a carico del Bilancio sociale																			
327	4.20.30.40.032.000.00.000	Indennità, rimborso spese e oneri sociali per il direttore sociale a carico del Bilancio sociale: vAsl-Ao-Fondazioni d/Regione																			
327	4.20.30.50.010.000.00.000	Multe, ammende, penalità, arbitraggi, risarcimenti																			
327	4.20.30.50.020.000.00.000	Sanzioni verso ASL della Regione																			
327	4.20.30.50.030.000.00.000	Commissioni e spese bancarie																			
327	4.20.30.50.040.000.00.000	Abbonamenti, acquisti di libri, riviste e giornali																			
327	4.20.30.50.050.000.00.000	Oneri per sperimentazioni gestionali (art. 9-bis, D.Lgs. 502/92)																			
327	4.20.30.50.080.000.00.000	Altri Oneri diversi di gestione																			
327	**5.00.00.00.000.000.00.000**	**C) PROVENTI ED ONERI FINANZIARI**																			
327	**5.10.00.00.000.000.00.000**	**C) PROVENTI FINANZIARI (Parziale)**																			
327	5.10.10.10.000.000.00.000	C.1 Interessi attivi - Totale																			
327	5.10.10.10.010.000.00.000	Interessi attivi su c/tesoreria																			
327	5.10.10.20.010.000.00.000	Interessi attivi su c/c bancari																			
327	5.10.10.20.020.000.00.000	Interessi attivi su c/c postali																			
327	5.10.10.30.010.000.00.000	Interessi attivi su titoli																			
327	5.10.10.30.020.000.00.000	Interessi attivi su crediti commerciali																			
327	5.10.10.30.080.000.00.000	Altri interessi attivi																			
327	5.10.10.30.090.000.00.000	Interessi attivi verso Asl-Ao-Fondazioni della Regione																			
327	**5.10.20.00.000.000.00.000**	**C.2 Altri proventi finanziari - Totale**																			
327	5.10.20.10.000.000.00.000	Proventi da partecipazioni																			
327	5.10.20.20.000.000.00.000	Proventi finanziari da crediti iscritti nelle immobilizzazioni																			
327	5.10.20.30.000.000.00.000	Proventi finanziari da titoli iscritti nelle immobilizzazioni																			
327	5.10.20.40.000.000.00.000	Altri proventi finanziari diversi dai precedenti																			
327	5.10.20.50.000.000.00.000	Utili su cambi																			
327	**5.20.00.00.000.000.00.000**	**C) ONERI FINANZIARI (Parziale)**																			
327	**5.20.10.00.000.000.00.000**	**C.3 Interessi passivi - Totale**																			
327	5.20.10.10.010.000.00.000	Interessi passivi su c/c tesoreria																			
327	5.20.10.20.010.000.00.000	Interessi passivi su mutui																			
327	5.20.10.30.020.000.00.000	Commissioni su fidejussioni																			
327	5.20.10.30.010.000.00.000	Interessi passivi verso fornitori																			
327	5.20.10.30.020.000.00.000	Interessi passivi di mora																			
327	5.20.10.30.030.000.00.000	Interessi passivi canoni di leasing																			
327	5.20.10.30.070.000.00.000	Altri interessi passivi																			
327	5.20.10.30.080.000.00.000	Interessi passivi verso Asl-Ao-Fondazioni della Regione																			
327	**5.20.20.00.000.000.00.000**	**C.4 Altri oneri finanziari - Totale**																			
327	5.20.20.10.000.000.00.000	Altri oneri finanziari																			
327	5.20.20.20.000.000.00.000	Perdite su cambi																			
327	**6.00.00.00.000.000.00.000**	**D) RETTIFICHE DI VALORE DI ATTIVITA' FINANZIARIE**																			
327	**6.10.00.00.000.000.00.000**	**D.1 Rivalutazioni - Totale**																			
327	6.10.10.00.000.000.00.000	Di partecipazioni																			
327	6.10.20.00.000.000.00.000	Di immobilizzazioni finanziarie che non costituiscono immobilizzazioni																			
327	6.10.80.00.000.000.00.000	Altri																			
327	**6.20.00.00.000.000.00.000**	**D.2 Svalutazioni - Totale**																			
327	6.20.10.00.000.000.00.000	Di partecipazioni																			
327	6.20.20.00.000.000.00.000	Di immobilizzazioni finanziarie che non costituiscono immobilizzazioni																			
327	6.20.80.00.000.000.00.000	Altri																			
327	**8.00.00.00.000.000.00.000**	**Y. IMPOSTE E TASSE**																			
327	8.20.10.10.000.000.00.000	IRAP relativa a personale dipendente																			
327	8.20.10.20.000.000.00.000	IRAP relativa a collaboratori e personale assimilato a lavoro dipendente																			
327	8.20.10.30.000.000.00.000	IRAP relativa ad attività di libera professione (intramoenia)																			
327	8.20.10.40.000.000.00.000	IRAP relativa ad attività commerciali																			
327	8.20.20.10.000.000.00.000	IRES su attività istituzionale																			
327	8.20.20.20.000.000.00.000	IRES su attività commerciale																			
327	8.20.30.10.000.000.00.000	Accantonamento a F.do Imposte (Accertamenti, condoni, ecc..)																			
327	7.20.30.10.000.000.00.000	Oneri tributari da esercizi precedenti																			
327	7.20.30.10.000.000.00.000	Oneri da cause civili																			

327	7.20.80.10.000.000.00.000	Altri oneri straordinari																			

RLS.C.R.I.B.A.

COD. COGE	Dettaglio nota integrativa di: ATS DELLA VAL PADANA - Consuntivo 2017		TOTALE N.I.	TOTALE FOGLIO CONS	Codice Azienda	ATS DELLA CITTA' METROPOLITANA DI MILANO	ATS DELL'INSUBRIA	ATS DELLA MONTAGNA	ATS DELLA BRIANZA	ATS DI BERGAMO	ATS DI BRESCIA	ATS DELLA VAL PADANA
	(Valori in migliaia di Euro)			327		321	322	323	324	325	326	327
	Voci Stato Patrimoniale Attivo											
1.20.20.40.010.010.11.000	Crediti da Agenzie Tutela Salute della Regione per mobilità intraregionale in compensazione	€	0	0	327							
1.20.20.40.010.020.11.000	Crediti da Agenzie Tutela Salute della Regione per mobilità non in compensazione	€	40	40	327						40	
1.20.20.40.010.030.11.000	Crediti da Agenzie Tutela Salute della Regione	€	1983	1983	327	1826	13		87	19	24	
1.20.20.40.010.030.21.000	Crediti da Aziende Socio-Sanitarie Territoriali della Regione	€	4279	4279	327							
1.20.20.40.010.030.30.000	Crediti da IRCCS e Fondazioni di diritto pubblico della Regione	€	0	0	327							
1.20.20.40.010.040.00.000	B.II.4.a.4) Crediti v/ ATS per operazioni di conferimento/scorporo LR23/2015	€	0	0	327							
1.20.20.40.010.050.00.000	B.II.4.a.5) Crediti v/ ASST per operazioni di conferimento/scorporo LR23/2015	€	11496	11496	327							
1.30.10.20.030.000.00.000	Ratei attivi verso ats/asst/Fondazioni della Regione	€	0	0	327							
1.30.20.20.000.000.00.000	Risconti attivi v/Aziende sanitarie pubbliche della Regione	€	0	0	327							
	Voci Stato Patrimoniale Passivo											
3.40.50.10.010.011.00.000	Debiti v/ats della Regione - per quota FSR	€	0	0	327							
3.40.50.10.010.021.00.000	Debiti v/ASST della Regione - per quota FSR	€	0	0	327							
3.40.50.10.010.030.00.000	Debiti v/Irccs - Fondazioni di dir. Pubblico della Regione - per quota FSR	€	0	0	327							
3.40.50.10.020.000.00.000	Debiti v/Aziende sanitarie pubbliche della Regione - per finanziamento sanitario aggiuntivo corrente LEA	€	0	0	327							
3.40.50.10.030.000.00.000	Debiti v/Aziende sanitarie pubbliche della Regione - per finanziamento sanitario aggiuntivo corrente extra LEA	€	0	0	327							
3.40.50.10.040.011.00.000	Debiti verso Agenzie Tutela Salute della Regione per mobilità intraregionale	€	0	0	327							
3.40.50.10.050.000.00.000	Debiti v/Aziende sanitarie pubbliche della Regione - per mobilità non in compensazione	€	0	0	327							
3.40.50.10.060.011.00.000	Debiti verso Agenzie Tutela Salute della Regione	€	1536	1536	327	235		6		1293	1	
3.40.50.10.060.021.00.000	Debiti verso Aziende Socio-Sanitarie Territoriali della Regione	€	86236	86236	327							
3.40.50.10.060.030.00.000	Debiti verso Irccs e Fondazioni di diritto pubblico della Regione	€	16	16	327							
3.40.50.10.070.000.00.000	D.V.1.g) Debiti v/ ATS per operazioni di conferimento/scorporo LR23/2015	€	0	0	327							
3.40.50.10.080.000.00.000	D.V.1.h) Debiti v/ ASST per operazioni di conferimento/scorporo LR23/2015	€	0	0	327							
3.40.50.30.000.000.00.000	Debiti v/Aziende sanitarie pubbliche della Regione per versamenti c/patrimonio netto	€	0	0	327							
3.50.10.20.011.000.00.000	Degenze in corso ats/asst/Fondazioni della Regione	€	0	0	327							
3.50.10.20.020.000.00.000	Degenze in corso altre Aziende sanitarie Extraregione	€	0	0	327							
3.50.10.20.091.000.00.000	Ratei passivi verso ats/asst/Fondazioni della Regione	€	0	0	327							
3.50.20.20.000.000.00.000	Risconti passivi v/Aziende sanitarie pubbliche della Regione	€	0	0	327							

P.C.R.I.B.A.

Dettaglio nota integrativa di: ATS DELLA VAL PADANA - Consuntivo 2017

(Valori in migliaia di Euro)		ATS DI PAVIA	ASST GRANDE OSPEDALE METROPOLITANO NIGUARDA	ASST SANTI PAOLO E CARLO	ASST FATEBENEFRATELLI SACCO	ASST CENTRO SPECIALISTICO ORTOPEDICO TRAUMATOLOGICO	ASST OVEST MILANESE	ASST RHODENSE	ASST NORD MILANO	ASST MELEGNANO E DELLA MARTESANA	ASST DI LODI	ASST DEI SETTE LAGHI	ASST DELLA VALLE OLONA	ASST LARIANA	ASST DELLA VALTELLINA E DELL'ALTO LARIO	ASST DELLA VALCAMONICA	ASST DI LECCO	ASST DI MONZA	ASST DI VIMERCATE
		328	701	702	703	704	705	706	707	708	709	710	711	712	713	714	715	716	717
Voci Stato Patrimoniale Attivo																			
Crediti da Agenzie Tutela Salute della Regione per mobilità intraregionale in compensazione	€																		
Crediti da Agenzie Tutela Salute della Regione per mobilità non in compensazione	€																		
Crediti da Agenzie Tutela Salute della Regione	€	14																	
Crediti da Aziende Socio-Sanitarie Territoriali della Regione	€															20			
Crediti da IRCCS e Fondazioni di diritto pubblico della Regione	€																		
B.II.4.a.4) Crediti v/ ATS per operazioni di conferimento/scorporo LR23/2015	€																		
B.II.4.a.5) Crediti v/ ASST per operazioni di conferimento/scorporo LR23/2015	€																		
Ratei attivi verso ats/asst/Fondazioni della Regione	€																		
Risconti attivi v/Aziende sanitarie pubbliche della Regione	€																		
Voci Stato Patrimoniale Passivo																			
Debiti v/ats della Regione - per quota FSR	€																		
Debiti v/ASST della Regione - per quota FSR	€																		
Debiti v/Irccs - Fondazioni di dir. Pubblico della Regione - per quota FSR	€																		
Debiti v/Aziende sanitarie pubbliche della Regione - per finanziamento sanitario aggiuntivo corrente LEA	€																		
Debiti v/Aziende sanitarie pubbliche della Regione - per finanziamento sanitario aggiuntivo corrente extra LEA	€																		
Debiti verso Agenzie Tutela Salute della Regione per mobilità intraregionale	€																		
Debiti v/Aziende sanitarie pubbliche della Regione - per mobilità non in compensazione	€																		
Debiti verso Agenzie Tutela Salute della Regione	€	1																	
Debiti verso Aziende Socio-Sanitarie Territoriali della Regione	€										30								
Debiti verso Irccs e Fondazioni di diritto pubblico della Regione	€																		
D.V.1.g) Debiti v/ ATS per operazioni di conferimento/scorporo LR23/2015	€																		
D.V.1.h) Debiti v/ ASST per operazioni di conferimento/scorporo LR23/2015	€																		
Debiti v/Aziende sanitarie pubbliche della Regione per versamenti c/patrimonio netto	€																		
Degenze in corso ats/asst/Fondazioni della Regione	€																		
Degenze in corso altre Aziende sanitarie Extraregione	€																		
Ratei passivi verso ats/asst/Fondazioni della Regione	€																		
Risconti passivi v/Aziende sanitarie pubbliche della Regione	€																		

R.U.C.R.I.B.A.

Dettaglio nota integrativa di: ATS DELLA VAL PADANA - Consuntivo 2017

(Valori in migliaia di Euro)		ASST PAPA GIOVANNI XXIII	ASST DI BERGAMO OVEST	ASST DI BERGAMO EST	ASST DEGLI SPEDALI CIVILI DI BRESCIA	ASST DELLA FRANCIACORTA	ASST DEL GARDA	ASST DI CREMONA	ASST DI MANTOVA	ASST DI CREMA	ASST DI PAVIA	INRCA CENTRO PER LE BRONC. - CASATENOVO	IRCCS ISTITUTO NAZIONALE DEI TUMORI	IRCCS ISTITUTO NEUROLOGICO CARLO BESTA	IRCCS POLICLINICO SAN MATTEO	IRCCS OSPEDALE POLICLINICO DI MILANO	AZIENDA REGIONALE EMERGENZA URGENZA (AREU)	AGENZIA DEI CONTROLLI
		718	719	720	721	722	723	724	725	726	727	920	922	923	924	925	991	992
Voci Stato Patrimoniale Attivo																		
Crediti da Agenzie Tutela Salute della Regione per mobilità intraregionale in compensazione	€																	
Crediti da Agenzie Tutela Salute della Regione per mobilità non in compensazione	€																	
Crediti da Agenzie Tutela Salute della Regione	€																	
Crediti da Aziende Socio-Sanitarie Territoriali della Regione	€						2	2771	804	635								47
Crediti da IRCCS e Fondazioni di diritto pubblico della Regione	€																	
B.II.4.a.4) Crediti v/ ATS per operazioni di conferimento/scorporo LR23/2015	€																	
B.II.4.a.5) Crediti v/ ASST per operazioni di conferimento/scorporo LR23/2015	€							165	11229	102								
Ratei attivi verso ats/asst/Fondazioni della Regione	€																	
Risconti attivi v/Aziende sanitarie pubbliche della Regione	€																	
Voci Stato Patrimoniale Passivo																		
Debiti v/ats della Regione - per quota FSR	€																	
Debiti v/ASST della Regione - per quota FSR	€																	
Debiti v/Irccs - Fondazioni di dir. Pubblico della Regione - per quota FSR	€																	
Debiti v/Aziende sanitarie pubbliche della Regione - per finanziamento sanitario aggiuntivo corrente LEA	€																	
Debiti v/Aziende sanitarie pubbliche della Regione - per finanziamento sanitario aggiuntivo corrente extra LEA	€																	
Debiti verso Agenzie Tutela Salute della Regione per mobilità intraregionale	€																	
Debiti v/Aziende sanitarie pubbliche della Regione - per mobilità non in compensazione	€																	
Debiti verso Agenzie Tutela Salute della Regione	€																	
Debiti verso Aziende Socio-Sanitarie Territoriali della Regione	€	2			4			29466	45025	11709								
Debiti verso Irccs e Fondazioni di diritto pubblico della Regione	€												9		7			
D.V.1.g) Debiti v/ ATS per operazioni di conferimento/scorporo LR23/2015	€																	
D.V.1.h) Debiti v/ ASST per operazioni di conferimento/scorporo LR23/2015	€																	
Debiti v/Aziende sanitarie pubbliche della Regione per versamenti c/patrimonio netto	€																	
Degenze in corso ats/asst/Fondazioni della Regione	€																	
Degenze in corso altre Aziende sanitarie Extraregione	€																	
Ratei passivi verso ats/asst/Fondazioni della Regione	€																	
Risconti passivi v/Aziende sanitarie pubbliche della Regione	€																	

R.L.C.R.I.B.A.

SCHEMA DI STATO PATRIMONIALE	Bilancio Consuntivo - Totale 2016	Bilancio Consuntivo - Totale 2017	Impieghi grezzi	Fonti grezze	Rettifiche Dare	Rettifiche Avere	Impieghi netti	Fonti nette
ATTIVO	**423.979**	**416.617**	**25.169**	**32.531**	**0**	**0**	**25.169**	**32.531**
A) IMMOBILIZZAZIONI	**22.460**	**21.857**	**1.210**	**1.813**	**0**	**0**	**1.210**	**1.813**
A.I) IMMOBILIZZAZIONI IMMATERIALI	**470**	**199**	**0**	**271**	**0**	**0**	**0**	**271**
Costo storico	**2.535**	**2.335**	**0**	**200**	**0**	**0**	**0**	**200**
Costi di impianto e di ampliamento	0	0	0	0			0	0
Costi di ricerca e sviluppo	0	0	0	0			0	0
Diritti di brevetto e diritti di utilizzazione delle opere d'ingegno	0	0	0	0			0	0
Immobilizzazioni immateriali in corso e acconti	0	0	0	0			0	0
Altre immobilizzazioni immateriali	2.535	2.335	0	200			0	200
F.di Ammortamento	**2.065**	**2.136**	**0**	**71**	**0**	**0**	**0**	**71**
F.do Amm.to Costi di impianto e di ampliamento	0	0	0	0			0	0
F.do Amm.to Costi di ricerca e sviluppo	0	0	0	0			0	0
F.do Amm.to Diritti di brevetto e diritti di utilizzazione delle opere d'ingegno	0	0	0	0			0	0
F.do Amm.to Altre immobilizzazioni immateriali	2.065	2.136	0	71			0	71
F.di Svalutazione	**0**	**0**	**0**	**0**	**0**	**0**	**0**	**0**
F.do Sval. Costi di impianto e di ampliamento	0	0	0	0			0	0
F.do Sval. Costi di ricerca e sviluppo	0	0	0	0			0	0
F.do Sval. Diritti di brevetto e diritti di utilizzazione delle opere d'ingegno	0	0	0	0			0	0
F.do Sval. Altre immobilizzazioni immateriali	0	0	0	0			0	0
A.II) IMMOBILIZZAZIONI MATERIALI	**21.990**	**21.658**	**1.210**	**1.542**	**0**	**0**	**1.210**	**1.542**
Costo storico	**43.058**	**43.900**	**1.125**	**283**	**0**	**0**	**1.125**	**283**
Terreni	432	432	0	0			0	0
Fabbricati	30.374	30.555	181	0			181	0
Impianti e macchinari	2.146	2.140	0	6			0	6
Attrezzature sanitarie e scientifiche	1.337	1.280	0	57			0	57
Mobili e arredi	1.714	1.666	0	48			0	48
Automezzi	1.177	1.095	0	82			0	82
Oggetti d'arte	0	0	0	0			0	0
Altre immobilizzazioni materiali	3.967	3.877	0	90			0	90
Immobilizzazioni materiali in corso e acconti	1.911	2.855	944	0			944	0
F.di Ammortamento	**21.068**	**22.242**	**85**	**1.259**	**0**	**0**	**85**	**1.259**
F.do Amm.to Fabbricati	11.385	12.571	0	1.186			0	1.186
F.do Amm.to Impianti e macchinari	1.953	2.003	0	50			0	50
F.do Amm.to Attrezzature sanitarie e scientifiche	1.283	1.261	22	0			22	0
F.do Amm.to Mobili e arredi	1.673	1.645	28	0			28	0
F.do Amm.to Automezzi	1.110	1.075	35	0			35	0
F.do Amm.to Altre immobilizzazioni materiali	3.664	3.687	0	23			0	23
F.di Svalutazione	**0**	**0**	**0**	**0**	**0**	**0**	**0**	**0**
F.do Sval. Terreni	0	0	0	0			0	0
F.do Sval. Fabbricati	0	0	0	0			0	0
F.do Sval. Impianti e macchinari	0	0	0	0			0	0
F.do Sval. Attrezzature sanitarie e scientifiche	0	0	0	0			0	0
F.do Sval. Mobili e arredi	0	0	0	0			0	0
F.do Sval. Automezzi	0	0	0	0			0	0
F.do Sval. Oggetti d'arte	0	0	0	0			0	0
F.do Sval. Altre immobilizzazioni materiali	0	0	0	0			0	0
A.III) IMMOBILIZZAZIONI FINANZIARIE	**0**	**0**	**0**	**0**	**0**	**0**	**0**	**0**
Crediti finanziari	0	0	0	0			0	0
Titoli	0	0	0	0			0	0
B) ATTIVO CIRCOLANTE	**396.230**	**389.119**	**23.607**	**30.718**	**0**	**0**	**23.607**	**30.718**
B.I) RIMANENZE	**678**	**105**	**42**	**615**	**0**	**0**	**42**	**615**
Rimanenze beni sanitari (al netto acconti)	620	5	0	615			0	615
Rimanenze beni non sanitari (al netto acconti)	58	100	42	0			42	0
Acconti per acquisto di beni e prodotti sanitari	0	0	0	0			0	0
Acconti per acquisto di beni e prodotti non sanitari	0	0	0	0			0	0
B.II) CREDITI	**356.112**	**346.309**	**20.276**	**30.079**	**0**	**0**	**20.276**	**30.079**
Crediti parte corrente v/Stato quote indistinte	23	44	21	0			21	0
Crediti parte corrente v/Stato quote vincolate	0	0	0	0			0	0
Crediti parte corrente v/Regione per gettito addizionali Irpef e Irap	0	0	0	0			0	0
Crediti parte corrente v/Regione per partecipazioni regioni a statuto speciale	0	0	0	0			0	0
Crediti parte corrente v/Regione - vincolate per partecipazioni regioni a statuto speciale	0	0	0	0			0	0
Crediti parte corrente v/Regione -gettito fiscalità regionale	0	0	0	0			0	0
Crediti parte corrente v/Regione - altri contributi extrafondo	2.185	3.511	1.326	0			1.326	0
Crediti parte corrente v/Regione	298.720	317.624	18.904	0			18.904	0
Crediti parte corrente v/Comune	231	115	0	116			0	116
Crediti parte corrente v/Asl-Ao-Fondazioni-Policlinici	32.243	18.230	0	14.013			0	14.013
Crediti parte corrente v/ARPA e Partecipate regionali	4	17	13	0			13	0
Crediti parte corrente v/Erario	72	84	12	0			12	0
Crediti parte corrente v/Altri	19.681	4.935	0	14.746			0	14.746
Crediti vs Stato (finanziamenti per investimenti)	0	0	0	0			0	0
Crediti vs Regione (finanziamenti per investimenti)	2.953	1.749	0	1.204			0	1.204
Crediti vs Regione (aumento fondo di dotazione)	0	0	0	0			0	0
Crediti vs Regione (ripiano perdite)	0	0	0	0			0	0
Crediti vs Regione (copertura debiti al 31.12.2005)	0	0	0	0			0	0
B.III) ATTIVITA' FINANZIARIE CHE NON COSTITUISCONO IMMOBILIZZAZIONI	**0**	**0**	**0**	**0**	**0**	**0**	**0**	**0**
Partecipazioni	0	0	0	0			0	0
Altri titoli	0	0	0	0			0	0
B.IV) DISPONIBILITA' LIQUIDE	**39.440**	**42.705**	**3.289**	**24**	**0**	**0**	**3.289**	**24**
Cassa	15	8	0	7			0	7
Istituto Tesoriere	0	0	0	0			0	0
Tesoreria Unica	39.338	42.627	3.289	0			3.289	0
Conto corrente postale	87	70	0	17			0	17
C) RATEI E RISCONTI ATTIVI	**5.289**	**5.641**	**352**	**0**			**352**	**0**
PASSIVO	**423.979**	**416.617**	**25.123**	**17.761**	**0**	**0**	**25.123**	**17.761**
A) PATRIMONIO NETTO	**17.462**	**16.740**	**728**	**6**	**0**	**0**	**728**	**6**
A.I) FONDO DI DOTAZIONE	1.750	1.750	0	0			0	0
A.II) FINANZIAMENTI PER INVESTIMENTI	**14.330**	**13.791**	**545**	**6**	**0**	**0**	**545**	**6**
Finanziamenti per beni di prima dotazione	1.839	1.762	77	0			77	0
Finanziamenti da Stato per investimenti	0	0	0	0			0	0
Finanziamenti da Regione per investimenti	11.494	11.100	394	0			394	0
Finanziamenti da altri soggetti pubblici per investimenti	180	186	0	6			0	6
Finanziamenti per investimenti da rettifica contributi in conto esercizio	817	743	74	0			74	0
A.III) RISERVE DA DONAZIONI E LASCITI VINCOLATI AD INVESTIMENTI	**1**	**1**	**0**	**0**			**0**	**0**
A.IV) ALTRE RISERVE	**1.381**	**1.198**	**183**	**0**			**183**	**0**
A.V) CONTRIBUTI PER RIPIANO PERDITE	**0**	**0**	**0**	**0**			**0**	**0**
A.VI) UTILI (PERDITE) PORTATI A NUOVO	**0**	**0**	**0**	**0**			**0**	**0**
A.VII) UTILE (PERDITA) D'ESERCIZIO - Anno 2016	**0**		**0**	**0**			**0**	**0**
A.VII) UTILE (PERDITA) D'ESERCIZIO - Anno 2017		**0**	**0**	**0**			**0**	**0**
B) FONDI PER RISCHI E ONERI	**41.422**	**35.404**	**8.088**	**2.070**	**0**	**0**	**8.088**	**2.070**
B.I) FONDI PER IMPOSTE, ANCHE DIFFERITE	**93**	**182**	**0**	**89**			**0**	**89**
B.II) FONDI PER RISCHI	**1.554**	**1.759**	**65**	**270**	**0**	**0**	**65**	**270**
Fondo rischi per cause civili ed oneri processuali	891	826	65	0			65	0
Fondo rischi per contenzioso personale dipendente	225	225	0	0			0	0

R.I.C.R.I.B.A.

Fondo rischi connessi all'acquisto di prestazioni sanitarie da privato	238	238	0	0			0	0
Fondo rischi per copertura diretta dei rischi (autoassicurazione)	180	450	0	270			0	270
Altri fondi rischi	20	20	0	0			0	0
B.III) FONDI DA DISTRIBUIRE	**0**	**0**	**0**	**0**	**0**	**0**	**0**	**0**
FSR indistinto da distribuire	0	0	0	0			0	0
FSR vincolato da distribuire	0	0	0	0			0	0
Fondo per ripiano disavanzi pregressi	0	0	0	0			0	0
Fondo finanziamento sanitario aggiuntivo corrente LEA	0	0	0	0			0	0
Fondo finanziamento sanitario aggiuntivo corrente extra LEA	0	0	0	0			0	0
Fondo finanziamento per ricerca	0	0	0	0			0	0
Fondo finanziamento per investimenti	0	0	0	0			0	0
B.IV) QUOTE INUTILIZZATE CONTRIBUTI	**28.039**	**20.016**	**8.023**	**0**	**0**	**0**	**8.023**	**0**
Quote inutilizzate contributi da Regione o Prov. Aut. per quota F.S. vincolato	16.046	14.402	1.644	0			1.644	0
Quote inutilizzate contributi vincolati da soggetti pubblici (extra fondo)	11.648	5.284	6.364	0			6.364	0
Quote inutilizzate contributi per ricerca	0	0	0	0			0	0
Quote inutilizzate contributi vincolati da privati	345	330	15	0			15	0
B.V) ALTRI FONDI PER ONERI E SPESE	**11.736**	**13.447**	**0**	**1.711**	**0**	**0**	**0**	**1.711**
Fondi integrativi pensione	199	199	0	0			0	0
Fondi rinnovi contrattuali	5.831	5.831	0	0			0	0
Altri fondi per oneri e spese	5.706	7.417	0	1.711			0	1.711
C) TRATTAMENTO FINE RAPPORTO	**565**	**565**	**0**	**0**	**0**	**0**	**0**	**0**
C.I) FONDO PER PREMI OPEROSITA' MEDICI SUMAI	**565**	**565**	**0**	**0**			**0**	**0**
C.II) FONDO PER TRATTAMENTO DI FINE RAPPORTO DIPENDENTI	**0**	**0**	**0**	**0**			**0**	**0**
D) DEBITI	**364.517**	**363.893**	**16.307**	**15.683**	0	**0**	**16.307**	**15.683**
Debiti per mutui passivi	0	0	0	0			0	0
Debiti verso Stato	35	88	0	53			0	53
Debiti verso Regione e provincia autonoma	194.662	194.859	0	197			0	197
Debiti verso Comune	270	2.252	0	1.982			0	1.982
Debiti verso Aziende sanitarie pubbliche	80.645	87.859	0	7.214			0	7.214
Debiti verso Arpa e partecipate regionali	0	0	0	0			0	0
Debiti verso Fornitori	51.942	57.976	0	6.034			0	6.034
Debiti verso Istituto Tesoriere	14	20	0	6			0	6
Debiti tributari	3.209	3.297	0	88			0	88
Debiti verso istituti di previdenza	7.070	7.179	0	109			0	109
Altri debiti	26.670	10.363	16.307	0			16.307	0
E) RATEI E RISCONTI PASSIVI	**13**	**15**	**0**	2			**0**	**2**
		Totali	**50.292**	50.292	**0**	**0**	**50.292**	**50.292**

RLS.C.R.I.D.A.

SCHEMA DI RENDICONTO FINANZIARIO		ANNO 2016	ANNO 2017
OPERAZIONI DI GESTIONE REDDITUALE			
(+)	**risultato di esercizio**	**0**	**0**
	- Voci che non hanno effetto sulla liquidità: costi e ricavi non monetari		
(+)	ammortamenti fabbricati	**1.038**	1.186
(+)	ammortamenti altre immobilizzazioni materiali	**359**	73
(+)	ammortamenti immobilizzazioni immateriali	**291**	71
Ammortamenti		**1.688**	**1.330**
(-)	Utilizzo finanziamenti per investimenti	**-914**	-545
(-)	Utilizzo fondi riserva: investimenti, incentivi al personale, successioni e donaz., plusvalenze da reinvestire	**-178**	-183
utilizzo contributi in c/capitale e fondi riserva		**-1.092**	**-728**
(+)	accantonamenti SUMAI	**0**	0
(-)	pagamenti SUMAI	**0**	0
(+)	accantonamenti TFR	**0**	0
(-)	pagamenti TFR	**0**	0
- Premio operosità medici SUMAI + TFR		**0**	**0**
(+/-)	Rivalutazioni/svalutazioni di attività finanziarie		
(+)	accantonamenti a fondi svalutazioni	**0**	0
(-)	*utilizzo fondi svalutazioni**	**0**	0
- Fondi svalutazione di attività		**0**	**0**
(+)	accantonamenti a fondi per rischi e oneri	**6.212**	2.070
(-)	utilizzo fondi per rischi e oneri	**-1.169**	-8.088
- Fondo per rischi ed oneri futuri		**5.043**	**-6.018**
TOTALE Flusso di CCN della gestione corrente		**5.639**	**-5.416**
(+)/(-)	*aumento/diminuzione debiti verso Stato, Regione e provincia autonoma*	**478**	250
(+)/(-)	*aumento/diminuzione debiti verso Comune*	**-5.051**	1.982
(+)/(-)	*aumento/diminuzione debiti verso Aziende sanitarie pubbliche*	**13.082**	7.214
(+)/(-)	*aumento/diminuzione debiti verso Arpa e altre partecipate d/Regione*	**0**	0
(+)/(-)	*aumento/diminuzione debiti verso Fornitori*	**-10.179**	6.034
(+)/(-)	*aumento/diminuzione debiti tributari*	**3.163**	88
(+)/(-)	*aumento/diminuzione debiti verso istituti di previdenza*	**3.867**	109
(+)/(-)	*aumento/diminuzione altri debiti*	**-6.044**	-16.307
(+)/(-)	**aumento/diminuzione debiti (escl forn di immob e C/C bancari e istituto tesoriere)**	**-684**	**-630**
(+)/(-)	**aumento/diminuzione ratei e risconti passivi**	**-21**	**2**
(+)/(-)	*diminuzione/aumento crediti parte corrente v/stato quote indistinte*	**0**	-21
(+)/(-)	*diminuzione/aumento crediti parte corrente v/stato quote vincolate*	**0**	0
(+)/(-)	*diminuzione/aumento crediti parte corrente v/Regione per gettito addizionali Irpef e Irap*		0
(+)/(-)	*diminuzione/aumento crediti parte corrente v/Regione per partecipazioni regioni a statuto speciale*		0
(+)/(-)	*diminuzione/aumento crediti parte corrente v/Regione - vincolate per partecipazioni regioni a statuto speciale*		0
(+)/(-)	*diminuzione/aumento crediti parte corrente v/Regione -gettito fiscalità regionale*	**0**	0
(+)/(-)	*diminuzione/aumento crediti parte corrente v/Regione - altri contributi extrafondo*	**3.061**	-1.326
(+)/(-)	*diminuzione/aumento crediti parte corrente v/Regione*	**-3.551**	-18.904
(+)/(-)	*diminuzione/aumento crediti parte corrente v/Comune*	**41**	116
(+)/(-)	*diminuzione/aumento crediti parte corrente v/Asl-Ao*	**-3.819**	14.013
(+)/(-)	*diminuzione/aumento crediti parte corrente v/ARPA*	**6**	-13
(+)/(-)	*diminuzione/aumento crediti parte corrente v/Erario*	**-33**	-12
(+)/(-)	*diminuzione/aumento crediti parte corrente v/Altri*	**5.620**	14.746
(+)/(-)	**diminuzione/aumento di crediti**	**1.325**	**8.599**
(+)/(-)	*diminuzione/aumento del magazzino*	**896**	573
(+)/(-)	*diminuzione/aumento di acconti a fornitori per magazzino*	**0**	0
(+)/(-)	**diminuzione/aumento rimanenze**	**896**	**573**
(+)/(-)	**diminuzione/aumento ratei e risconti attivi**	**-2.683**	**-352**
A - Totale operazioni di gestione reddituale		**4.472**	**2.776**
ATTIVITÀ DI INVESTIMENTO			
(-)	Acquisto costi di impianto e di ampliamento	**0**	0
(-)	Acquisto costi di ricerca e sviluppo	**0**	0
(-)	Acquisto Diritti di brevetto e diritti di utilizzazione delle opere d'ingegno	**0**	0
(-)	Acquisto immobilizzazioni immateriali in corso	**0**	0
(-)	Acquisto altre immobilizzazioni immateriali	**-22**	0
(-)	**Acquisto Immobilizzazioni Immateriali**	**-22**	**0**
(+)	Valore netto contabile costi di impianto e di ampliamento dismessi	**0**	0
(+)	Valore netto contabile costi di ricerca e sviluppo dismessi	**0**	0
(+)	Valore netto contabile Diritti di brevetto e diritti di utilizzazione delle opere d'ingegno dismessi	**0**	0

C.R.I.B.

(+)	Valore netto contabile immobilizzazioni immateriali in corso dismesse	0	0
(+)	Valore netto contabile altre immobilizzazioni immateriali dismesse	0	200
(+)	**Valore netto contabile Immobilizzazioni Immateriali dismesse**	**0**	**200**
(-)	Acquisto terreni	0	0
(-)	Acquisto fabbricati	-208	-181
(-)	Acquisto impianti e macchinari	0	0
(-)	Acquisto attrezzature sanitarie e scientifiche	0	0
(-)	Acquisto mobili e arredi	0	0
(-)	Acquisto automezzi	0	0
(-)	Acquisizione Oggetti d'arte	0	0
(-)	Acquisto altri beni materiali	-47	0
(-)	Acquisto immobilizzazioni materiali in corso	-720	-944
(-)	**Acquisto Immobilizzazioni Materiali**	**-975**	**-1.125**
(+)	Valore netto contabile terreni dismessi	0	0
(+)	Valore netto contabile fabbricati dismessi	0	0
(+)	Valore netto contabile impianti e macchinari dismessi	0	6
(+)	Valore netto contabile attrezzature sanitarie e scientifiche dismesse	0	57
(+)	Valore netto contabile mobili e arredi dismessi	0	48
(+)	Valore netto contabile automezzi dismessi	0	82
(+)	Valore netto contabile altri beni materiali dismessi	0	0
(+)	Valore netto contabile oggetti d'arte dismessi	0	90
(+)	Valore netto contabile immobilizzazioni materiali in corso dismesse	0	0
(+)	**Valore netto contabile Immobilizzazioni Materiali dismesse**	**0**	**283**
(-)	Acquisto crediti finanziari	0	0
(-)	Acquisto titoli	0	0
(-)	**Acquisto Immobilizzazioni Finanziarie**	**0**	**0**
(+)	Valore netto contabile crediti finanziari dismessi	0	0
(+)	Valore netto contabile titoli dismessi	0	0
(+)	**Valore netto contabile Immobilizzazioni Finanziarie dismesse**	**0**	**0**
(+/-)	**Aumento/Diminuzione debiti v/fornitori di immobilizzazioni**	**0**	**0**
B - Totale attività di investimento		**-997**	**-642**
ATTIVITÀ DI FINANZIAMENTO			
(+)/(-)	diminuzione/aumento crediti vs Stato (finanziamenti per investimenti)	0	0
(+)/(-)	diminuzione/aumento crediti vs Regione (finanziamenti per investimenti)	2.736	1.204
(+)/(-)	diminuzione/aumento crediti vs Regione (aumento fondo di dotazione)	0	0
(+)/(-)	diminuzione/aumento crediti vs Regione (ripiano perdite)	0	0
(+)/(-)	diminuzione/aumento crediti vs Regione (copertura debiti al 31.12.2005)	0	0
(+)	**aumento fondo di dotazione**	**0**	**0**
(+)	aumento contributi in c/capitale da regione e da altri	0	6
(+)/(-)	altri aumenti/diminuzioni al patrimonio netto*	667	0
(+)/(-)	**aumenti/diminuzioni nette contabili al patrimonio netto**	667	6
(+)/(-)	**aumento/diminuzione debiti C/C bancari e istituto tesoriere***	0	
(+)	assunzione nuovi mutui*	0	0
(-)	mutui quota capitale rimborsata	0	0
C - Totale attività di finanziamento		**3.403**	**1.210**
FLUSSO DI CASSA COMPLESSIVO (A+B+C)		***6.878***	***3.344***
Delta liquidità tra inizio e fine esercizio (al netto dei conti bancari passivi)		**6.878**	**3.259**
Squadratura tra il valore delle disponibilità liquide nello SP e il valore del flusso di cassa complessivo		**0**	85

R.E.S.C.R.I.B.E.

MINISTERO DELLA SALUTE

Direzione Generale della Programmazione Sanitaria
Direzione Generale del Sistema Informativo e Statistico Sanitario

SP

MODELLO DI RILEVAZIONE DELLO STATO PATRIMONIALE
AZIENDE SANITARIE LOCALI - AZIENDE OSPEDALIERE
IRCCS - AZIENDE OSPEDALIERE UNIVERSITARIE

STRUTTURA RILEVATA	
REGIONE	AZIENDA / ISTITUTO

OGGETTO DELLA RILEVAZIONE				
ANNO				
TRIMESTRE:	1	2	3	4
PREVENTIVO			CONSUNTIVO	

APPROVAZIONE BILANCIO DA PARTE DEL COLLEGIO SINDACALE	
SI	NO

A T T I V I T A' (migliaia di euro)

Cons	CODICE	DESCRIZIONE	IMPORTO	SEGNO (+/-)
	AAZ999	**A) IMMOBILIZZAZIONI**	**21.831**	+
	AAA000	**A.I) IMMOBILIZZAZIONI IMMATERIALI**	**176**	+
	AAA010	***A.I.1) Costi di impianto e di ampliamento***	**-**	+
	AAA020	A.I.1.a) Costi di impianto e di ampliamento	-	+
	AAA030	A.I.1.b) F.do Amm.to costi di impianto e di ampliamento	-	+
	AAA040	***A.I.2) Costi di ricerca e sviluppo***	**-**	+
	AAA050	A.I.2.a) Costi di ricerca e sviluppo	-	+
	AAA060	A.I.2.b) F.do Amm.to costi di ricerca e sviluppo	-	+
	AAA070	***A.I.3) Diritti di brevetto e diritti di utilizzazione delle opere d'ingegno***	**-**	+
	AAA080	A.I.3.a) Diritti di brevetto e diritti di utilizzazione delle opere d'ingegno - derivanti dall'attività di ricerca	-	+
	AAA090	A.I.3.b) F.do Amm.to diritti di brevetto e diritti di utilizzazione delle opere d'ingegno - derivanti dall'attività di ricerca	-	+
	AAA100	A.I.3.c) Diritti di brevetto e diritti di utilizzazione delle opere d'ingegno - altri	-	+
	AAA110	A.I.3.d) F.do Amm.to diritti di brevetto e diritti di utilizzazione delle opere d'ingegno - altri	-	+
	AAA120	***A.I.4) Immobilizzazioni immateriali in corso e acconti***	-	+
	AAA130	***A.I.5) Altre immobilizzazioni immateriali***	***176***	+
	AAA140	A.I.5.a) Concessioni, licenze, marchi e diritti simili	1.747	+
	AAA150	A.I.5.b) F.do Amm.to concessioni, licenze, marchi e diritti simili	1.622	+
	AAA160	A.I.5.c) Migliorie su beni di terzi	302	+
	AAA170	A.I.5.d) F.do Amm.to migliorie su beni di terzi	256	+
	AAA180	A.I.5.e) Pubblicità	13	+
	AAA190	A.I.5.f) F.do Amm.to pubblicità	13	+
	AAA200	A.I.5.g) Altre immobilizzazioni immateriali	157	+
	AAA210	A.I.5.h) F.do Amm.to altre immobilizzazioni immateriali	152	+
	AAA220	***A.I.6) Fondo Svalutazione immobilizzazioni immateriali***	**-**	+
	AAA230	A.I.6.a) F.do Svalut. Costi di impianto e di ampliamento	-	+
	AAA240	A.I.6.b) F.do Svalut. Costi di ricerca e sviluppo	-	+
	AAA250	A.I.6.c) F.do Svalut. Diritti di brevetto e diritti di utilizzazione delle opere d'ingegno	-	+
	AAA260	A.I.6.d) F.do Svalut. Altre immobilizzazioni immateriali	-	+
	AAA270	**A.II) IMMOBILIZZAZIONI MATERIALI**	**21.655**	+
	AAA280	***A.II.1) Terreni***	***432***	+
	AAA290	*A.II.1.a) Terreni disponibili*	4	+
	AAA300	*A.II.1.b) Terreni indisponibili*	428	+
	AAA310	***A.II.2) Fabbricati***	***17.984***	+
	AAA320	*A.II.2.a) Fabbricati non strumentali (disponibili)*	-	+
	AAA330	A.II.2.a.1) Fabbricati non strumentali (disponibili)	-	+
	AAA340	A.II.2.a.2) F.do Amm.to Fabbricati non strumentali (disponibili)	-	+
	AAA350	*A.II.2.b) Fabbricati strumentali (indisponibili)*	*17.984*	+
	AAA360	A.II.2.b.1) Fabbricati strumentali (indisponibili)	30.555	+
	AAA370	A.II.2.b.2) F.do Amm.to Fabbricati strumentali (indisponibili)	12.571	+
	AAA380	***A.II.3) Impianti e macchinari***	***137***	+
	AAA390	A.II.3.a) Impianti e macchinari	2.140	+
	AAA400	A.II.3.b) F.do Amm.to Impianti e macchinari	2.003	+
	AAA410	***A.II.4) Attrezzature sanitarie e scientifiche***	***19***	+
	AAA420	A.II.4.a) Attrezzature sanitarie e scientifiche	1.280	+
	AAA430	A.II.4.b) F.do Amm.to Attrezzature sanitarie e scientifiche	1.261	+
	AAA440	***A.II.5) Mobili e arredi***	***21***	+
	AAA450	A.II.5.a) Mobili e arredi	1.657	+
	AAA460	A.II.5.b) F.do Amm.to Mobili e arredi	1.636	+
	AAA470	***A.II.6) Automezzi***	***20***	+
	AAA480	A.II.6.a) Automezzi	1.095	+
	AAA490	A.II.6.b) F.do Amm.to Automezzi	1.075	+
	AAA500	***A.II.7) Oggetti d'arte***	-	+
	AAA510	***A.II.8) Altre immobilizzazioni materiali***	***187***	+
	AAA520	A.II.8.a) Altre immobilizzazioni materiali	3.841	+
	AAA530	A.II.8.b) F.do Amm.to Altre immobilizzazioni materiali	3.654	+
	AAA540	***A.II.9) Immobilizzazioni materiali in corso e acconti***	2.855	+

R.I.C.B.A.

MINISTERO DELLA SALUTE

Direzione Generale della Programmazione Sanitaria
Direzione Generale del Sistema Informativo e Statistico Sanitario

SP

MODELLO DI RILEVAZIONE DELLO STATO PATRIMONIALE
AZIENDE SANITARIE LOCALI - AZIENDE OSPEDALIERE
IRCCS - AZIENDE OSPEDALIERE UNIVERSITARIE

STRUTTURA RILEVATA	
REGIONE	AZIENDA / ISTITUTO

OGGETTO DELLA RILEVAZIONE				
ANNO				
TRIMESTRE:	1	2	3	4
PREVENTIVO			CONSUNTIVO	

APPROVAZIONE BILANCIO DA PARTE DEL COLLEGIO SINDACALE	
SI	NO

A T T I V I T A' (migliaia di euro)

Cons	CODICE	DESCRIZIONE	IMPORTO	SEGNO (+/-)
	AAA550	***A.II.10) Fondo Svalutazione immobilizzazioni materiali***	-	+
	AAA560	A.II.10.a) F.do Svalut. Terreni	-	+
	AAA570	A.II.10.b) F.do Svalut. Fabbricati	-	+
	AAA580	A.II.10.c) F.do Svalut. Impianti e macchinari	-	+
	AAA590	A.II.10.d) F.do Svalut. Attrezzature sanitarie e scientifiche	-	+
	AAA600	A.II.10.e) F.do Svalut. Mobili e arredi	-	+
	AAA610	A.II.10.f) F.do Svalut. Automezzi	-	+
	AAA620	A.II.10.g) F.do Svalut. Oggetti d'arte	-	+
	AAA630	A.II.10.h) F.do Svalut. Altre immobilizzazioni materiali	-	+
	AAA640	**A.III) IMMOBILIZZAZIONI FINANZIARIE**	-	+
	AAA650	***A.III.1) Crediti finanziari***	-	+
	AAA660	A.III.1.a) Crediti finanziari v/Stato	-	+
	AAA670	A.III.1.b) Crediti finanziari v/Regione	-	+
	AAA680	A.III.1.c) Crediti finanziari v/partecipate	-	+
	AAA690	A.III.1.d) Crediti finanziari v/altri	-	+
	AAA700	***A.III.2) Titoli***	-	+
	AAA710	A.III.2.a) Partecipazioni	-	+
	AAA720	A.III.2.b) Altri titoli	-	+
	AAA730	A.III.2.b.1) Titoli di Stato	-	+
	AAA740	A.III.2.b.2) Altre Obbligazioni	-	+
	AAA750	A.III.2.b.3) Titoli azionari quotati in Borsa	-	+
	AAA760	A.III.2.b.4) Titoli diversi	-	+
	ABZ999	**B) ATTIVO CIRCOLANTE**	**379.686**	+
	ABA000	**B.I) RIMANENZE**	**105**	+
	ABA010	***B.I.1) Rimanenze beni sanitari***	***5***	+
	ABA020	B.I.1.a) Prodotti farmaceutici ed emoderivati	-	+
	ABA030	B.I.1.b) Sangue ed emocomponenti	-	+
	ABA040	B.I.1.c) Dispositivi medici	3	+
	ABA050	B.I.1.d) Prodotti dietetici	-	+
	ABA060	B.I.1.e) Materiali per la profilassi (vaccini)	-	+
	ABA070	B.I.1.f) Prodotti chimici	2	+
	ABA080	B.I.1.g) Materiali e prodotti per uso veterinario	-	+
	ABA090	B.I.1.h) Altri beni e prodotti sanitari	-	+
	ABA100	B.I.1.i) Acconti per acquisto di beni e prodotti sanitari	-	+
	ABA110	***B.I.2) Rimanenze beni non sanitari***	***100***	+
	ABA120	B.I.2.a) Prodotti alimentari	1	+
	ABA130	B.I.2.b) Materiali di guardaroba, di pulizia, e di convivenza in genere	13	+
	ABA140	B.I.2.c) Combustibili, carburanti e lubrificanti	-	+
	ABA150	B.I.2.d) Supporti informatici e cancelleria	43	+
	ABA160	B.I.2.e) Materiale per la manutenzione	-	+
	ABA170	B.I.2.f) Altri beni e prodotti non sanitari	43	+
	ABA180	B.I.2.g) Acconti per acquisto di beni e prodotti non sanitari	-	+
	ABA190	**B.II) CREDITI**	**344.876**	+
	ABA200	***B.II.1) Crediti v/Stato***	***44***	+
SS	ABA210	B.II.1.a) Crediti v/Stato per spesa corrente - Integrazione a norma del D.L.vo 56/2000	-	+
SS	ABA220	B.II.1.b) Crediti v/Stato per spesa corrente - FSN	-	+
S	ABA230	B.II.1.c) Crediti v/Stato per mobilità attiva extraregionale	-	+
	ABA240	B.II.1.d) Crediti v/Stato per mobilità attiva internazionale	-	+
SS	ABA250	B.II.1.e) Crediti v/Stato per acconto quota fabbisogno sanitario regionale standard	-	+
SS	ABA260	B.II.1.f) Crediti v/Stato per finanziamento sanitario aggiuntivo corrente	-	+
SS	ABA270	B.II.1.g) Crediti v/Stato per spesa corrente - altro	42	+
SS	ABA280	B.II.1.h) Crediti v/Stato per finanziamenti per investimenti	-	+
	ABA290	B.II.1.i) Crediti v/Stato per ricerca	-	+
SS	ABA300	B.II.1.i.1) Crediti v/Stato per ricerca corrente - Ministero della Salute	-	+
SS	ABA310	B.II.1.i.2) Crediti v/Stato per ricerca finalizzata - Ministero della Salute	-	+
SS	ABA320	B.II.1.i.3) Crediti v/Stato per ricerca - altre Amministrazioni centrali	-	+
SS	ABA330	B.II.1.i.4) Crediti v/Stato per ricerca - finanziamenti per investimenti	-	+

R.I.S.C.R.I.B.A.

MINISTERO DELLA SALUTE

Direzione Generale della Programmazione Sanitaria
Direzione Generale del Sistema Informativo e Statistico Sanitario

SP

MODELLO DI RILEVAZIONE DELLO STATO PATRIMONIALE
AZIENDE SANITARIE LOCALI - AZIENDE OSPEDALIERE
IRCCS - AZIENDE OSPEDALIERE UNIVERSITARIE

STRUTTURA RILEVATA

REGIONE ___ AZIENDA / ISTITUTO ____

OGGETTO DELLA RILEVAZIONE

ANNO ____

TRIMESTRE: 1 ☐ 2 ☐ 3 ☐ 4 ☐

PREVENTIVO ☐ CONSUNTIVO ☐

APPROVAZIONE BILANCIO DA PARTE DEL COLLEGIO SINDACALE

SI ☐ NO ☐

A T T I V I T A'

(migliaia di euro)

Cons	CODICE	DESCRIZIONE	IMPORTO	SEGNO (+/-)
	ABA340	B.II.1.l) Crediti v/prefetture	2	+
	ABA350	***B.II.2) Crediti v/Regione o Provincia Autonoma***	***321.869***	+
	ABA360	B.II.2.a) Crediti v/Regione o Provincia Autonoma per spesa corrente	320.120	+
RR	ABA370	B.II.2.a.1) Crediti v/Regione o Provincia Autonoma per spesa corrente - IRAP	-	+
RR	ABA380	B.II.2.a.2) Crediti v/Regione o Provincia Autonoma per spesa corrente - Addizionale IRPEF	-	+
RR	ABA390	B.II.2.a.3) Crediti v/Regione o Provincia Autonoma per quota FSR	242.479	+
R	ABA400	B.II.2.a.4) Crediti v/Regione o Provincia Autonoma per mobilità attiva intraregionale	-	+
S	ABA410	B.II.2.a.5) Crediti v/Regione o Provincia Autonoma per mobilità attiva extraregionale	49.805	+
RR	ABA420	B.II.2.a.6) Crediti v/Regione o Provincia Autonoma per acconto quota FSR	-	+
RR	ABA430	B.II.2.a.7) Crediti v/Regione o Provincia Autonoma per finanziamento sanitario aggiuntivo corrente LEA	-	+
RR	ABA440	B.II.2.a.8) Crediti v/Regione o Provincia Autonoma per finanziamento sanitario aggiuntivo corrente extra LEA	-	+
RR	ABA450	B.II.2.a.9) Crediti v/Regione o Provincia Autonoma per spesa corrente - altro	27.836	+
RR	ABA460	B.II.2.a.10) Crediti v/Regione o Provincia Autonoma per ricerca	-	+
	ABA470	B.II.2.b) Crediti v/Regione o Provincia Autonoma per versamenti a patrimonio netto	1.749	+
RR	ABA480	B.II.2.b.1) Crediti v/Regione o Provincia Autonoma per finanziamenti per investimenti	1.515	+
RR	ABA490	B.II.2.b.2) Crediti v/Regione o Provincia Autonoma per incremento fondo dotazione	-	+
RR	ABA500	B.II.2.b.3) Crediti v/Regione o Provincia Autonoma per ripiano perdite	-	+
RR	ABA510	B.II.2.b.4) Crediti v/Regione per copertura debiti al 31/12/2005	-	+
RR	ABA520	B.II.2.b.5) Crediti v/Regione o Provincia Autonoma per ricostituzione risorse da investimenti esercizi precedenti	234	+

RLS. R.B.A.

MINISTERO DELLA SALUTE

Direzione Generale della Programmazione Sanitaria
Direzione Generale del Sistema Informativo e Statistico Sanitario

SP

MODELLO DI RILEVAZIONE DELLO STATO PATRIMONIALE
AZIENDE SANITARIE LOCALI - AZIENDE OSPEDALIERE
IRCCS - AZIENDE OSPEDALIERE UNIVERSITARIE

STRUTTURA RILEVATA	
REGIONE	AZIENDA / ISTITUTO

OGGETTO DELLA RILEVAZIONE				
ANNO				
TRIMESTRE:	1	2	3	4
PREVENTIVO			CONSUNTIVO	

APPROVAZIONE BILANCIO DA PARTE DEL COLLEGIO SINDACALE	
SI	NO

A T T I V I T A' (migliaia di euro)

Cons	CODICE	DESCRIZIONE	IMPORTO	SEGNO (+/-)
	ABA530	***B.II.3) Crediti v/Comuni***	25	+
	ABA540	***B.II.4) Crediti v/Aziende sanitarie pubbliche***	***17.960***	+
	ABA550	B.II.4.a) Crediti v/Aziende sanitarie pubbliche della Regione	17.798	+
R	ABA560	B.II.4.a.1) Crediti v/Aziende sanitarie pubbliche della Regione - per mobilità in compensazione	-	+
RR	ABA570	B.II.4.a.2) Crediti v/Aziende sanitarie pubbliche della Regione - per mobilità non in compensazione	40	+
RR	ABA580	B.II.4.a.3) Crediti v/Aziende sanitarie pubbliche della Regione - per altre prestazioni	17.758	+
RR	ABA590	B.II.4.b) Acconto quota FSR da distribuire	-	+
S	ABA600	B.II.4.c) Crediti v/Aziende sanitarie pubbliche Extraregione	162	+
	ABA610	***B.II.5) Crediti v/società partecipate e/o enti dipendenti della Regione***	***17***	+
	ABA620	B.II.5.a) Crediti v/enti regionali	17	+
	ABA630	B.II.5.b) Crediti v/sperimentazioni gestionali	-	+
	ABA640	B.II.5.c) Crediti v/altre partecipate	-	+
	ABA650	***B.II.6) Crediti v/Erario***	84	+
	ABA660	***B.II.7) Crediti v/altri***	***4.877***	+
	ABA670	B.II.7.a) Crediti v/clienti privati	3.110	+
	ABA680	B.II.7.b) Crediti v/gestioni liquidatorie	-	+
	ABA690	B.II.7.c) Crediti v/altri soggetti pubblici	214	+
	ABA700	B.II.7.d) Crediti v/altri soggetti pubblici per ricerca	-	+
	ABA710	B.II.7.e) Altri crediti diversi	1.553	+
	ABA720	**B.III) ATTIVITA' FINANZIARIE CHE NON COSTITUISCONO IMMOBILIZZAZIONI**	**-**	+
	ABA730	***B.III.1) Partecipazioni che non costituiscono immobilizzazioni***	-	+
	ABA740	***B.III.2) Altri titoli che non costituiscono immobilizzazioni***	-	+
	ABA750	**B.IV) DISPONIBILITA' LIQUIDE**	**34.705**	+
	ABA760	***B.IV.1) Cassa***	8	+
	ABA770	***B.IV.2) Istituto Tesoriere***	-	+
	ABA780	***B.IV.3) Tesoreria Unica***	34.627	+
	ABA790	***B.IV.4) Conto corrente postale***	70	+
	ACZ999	**C) RATEI E RISCONTI ATTIVI**	**5.641**	+
	ACA000	**C.I) RATEI ATTIVI**	**-**	+
	ACA010	***C.I.1) Ratei attivi***	-	+
R	***ACA020***	***C.I.2) Ratei attivi v/Aziende sanitarie pubbliche della Regione***	-	+
	ACA030	**C.II) RISCONTI ATTIVI**	**5.641**	+
	ACA040	***C.II.1) Risconti attivi***	5.641	+
R	***ACA050***	***C.II.2) Risconti attivi v/Aziende sanitarie pubbliche della Regione***	-	+
	ADZ999	**D) CONTI D'ORDINE**	**2.311**	+
	ADA000	**D.I) CANONI DI LEASING ANCORA DA PAGARE**	-	+
	ADA010	**D.II) DEPOSITI CAUZIONALI**	-	+
	ADA020	**D.III) BENI IN COMODATO**	367	+
	ADA030	**D.IV) ALTRI CONTI D'ORDINE**	1.944	+

B.I.C.R.I.B.A.

MINISTERO DELLA SALUTE

Direzione Generale della Programmazione Sanitaria
Direzione Generale del Sistema Informativo e Statistico Sanitario

SP

MODELLO DI RILEVAZIONE DELLO STATO PATRIMONIALE
AZIENDE SANITARIE LOCALI - AZIENDE OSPEDALIERE
IRCCS - AZIENDE OSPEDALIERE UNIVERSITARIE

STRUTTURA RILEVATA

REGIONE ___ AZIENDA / ISTITUTO _____

OGGETTO DELLA RILEVAZIONE

ANNO _____

TRIMESTRE: 1 ___ 2 ___ 3 ___ 4 ___

PREVENTIVO ___ CONSUNTIVO ___

APPROVAZIONE BILANCIO DA PARTE DEL COLLEGIO SINDACALE

SI ___ NO ___

P A S S I V I T A' (migliaia di euro)

Cons	CODICE	DESCRIZIONE	IMPORTO	SEGNO (+/-)
	PAZ999	**A) PATRIMONIO NETTO**	**16.715**	+/-
	PAA000	**A.I) FONDO DI DOTAZIONE**	1.750	+/-
	PAA010	**A.II) FINANZIAMENTI PER INVESTIMENTI**	**13.766**	+
	PAA020	***A.II.1) Finanziamenti per beni di prima dotazione***	1.762	+
	PAA030	***A.II.2) Finanziamenti da Stato per investimenti***	-	+
	PAA040	A.II.2.a) Finanziamenti da Stato per investimenti - ex art. 20 legge 67/88	-	+
	PAA050	A.II.2.b) Finanziamenti da Stato per investimenti - ricerca	-	+
	PAA060	A.II.2.c) Finanziamenti da Stato per investimenti - altro	-	+
	PAA070	***A.II.3) Finanziamenti da Regione per investimenti***	11.096	+
	PAA080	***A.II.4) Finanziamenti da altri soggetti pubblici per investimenti***	186	+
	PAA090	***A.II.5) Finanziamenti per investimenti da rettifica contributi in conto esercizio***	722	+
	PAA100	**A.III) RISERVE DA DONAZIONI E LASCITI VINCOLATI AD INVESTIMENTI**	1	+
	PAA110	**A.IV) ALTRE RISERVE**	***1.198***	+
	PAA120	***A.IV.1) Riserve da rivalutazioni***	-	+
	PAA130	***A.IV.2) Riserve da plusvalenze da reinvestire***	6	+
	PAA140	***A.IV.3) Contributi da reinvestire***	-	+
	PAA150	***A.IV.4) Riserve da utili di esercizio destinati ad investimenti***	145	+
	PAA160	***A.IV.5) Riserve diverse***	1.047	+
	PAA170	**A.V) CONTRIBUTI PER RIPIANO PERDITE**	-	+
	PAA180	***A.V.1) Contributi per copertura debiti al 31/12/2005***	-	+
	PAA190	***A.V.2) Contributi per ricostituzione risorse da investimenti esercizi precedenti***	-	+
	PAA200	***A.V.3) Altro***	-	+
	PAA210	**A.VI) UTILI (PERDITE) PORTATI A NUOVO**	-	+/-
	PAA220	**A.VII) UTILE (PERDITA) D'ESERCIZIO**	-	+/-
	PBZ999	**B) FONDI PER RISCHI E ONERI**	**29.951**	+
	PBA000	**B.I) FONDI PER IMPOSTE, ANCHE DIFFERITE**	180	+
	PBA010	**B.II) FONDI PER RISCHI**	**1.759**	+
	PBA020	***B.II.1) Fondo rischi per cause civili ed oneri processuali***	826	+
	PBA030	***B.II.2) Fondo rischi per contenzioso personale dipendente***	225	+
	PBA040	***B.II.3) Fondo rischi connessi all'acquisto di prestazioni sanitarie da privato***	238	+
	PBA050	***B.II.4) Fondo rischi per copertura diretta dei rischi (autoassicurazione)***	450	+
	PBA060	***B.II.5) Altri fondi rischi***	20	+
	PBA070	**B.III) FONDI DA DISTRIBUIRE**	-	+
	PBA080	***B.III.1) FSR indistinto da distribuire***	-	+
	PBA090	***B.III.2) FSR vincolato da distribuire***	-	+
	PBA100	***B.III.3) Fondo per ripiano disavanzi pregressi***	-	+
	PBA110	***B.III.4) Fondo finanziamento sanitario aggiuntivo corrente LEA***	-	+
	PBA120	***B.III.5) Fondo finanziamento sanitario aggiuntivo corrente extra LEA***	-	+
	PBA130	***B.III.6) Fondo finanziamento per ricerca***	-	+
	PBA140	***B.III.7) Fondo finanziamento per investimenti***	-	+
	PBA150	**B.IV) QUOTE INUTILIZZATE CONTRIBUTI**	**14.798**	+
	PBA160	***B.IV.1) Quote inutilizzate contributi da Regione o Prov. Aut. per quota F.S. vincolato***	14.392	+
	PBA170	***B.IV.2) Quote inutilizzate contributi vincolati da soggetti pubblici (extra fondo)***	76	+
	PBA180	***B.IV.3) Quote inutilizzate contributi per ricerca***	-	+
	PBA190	***B.IV.4) Quote inutilizzate contributi vincolati da privati***	330	+
	PBA200	**B.V) ALTRI FONDI PER ONERI E SPESE**	**13.214**	+
	PBA210	***B.V.1) Fondi integrativi pensione***	199	+
	PBA220	***B.V.2) Fondi rinnovi contrattuali***	***5.818***	+
	PBA230	B.V.2.a) Fondo rinnovi contrattuali personale dipendente	2.336	+
	PBA240	B.V.2.b) Fondo rinnovi convenzioni MMG/PLS/MCA	3.482	+
	PBA250	B.V.2.c) Fondo rinnovi convenzioni medici Sumai	-	+
	PBA260	***B.V.3) Altri fondi per oneri e spese***	7.197	+
	PCZ999	**C) TRATTAMENTO FINE RAPPORTO**	**565**	+
	PCA000	**C.I) FONDO PER PREMI OPEROSITA' MEDICI SUMAI**	565	+
	PCA010	**C.II) FONDO PER TRATTAMENTO DI FINE RAPPORTO DIPENDENTI**	-	+

R.I.B.A.

MINISTERO DELLA SALUTE

Direzione Generale della Programmazione Sanitaria
Direzione Generale del Sistema Informativo e Statistico Sanitario

SP

MODELLO DI RILEVAZIONE DELLO STATO PATRIMONIALE
AZIENDE SANITARIE LOCALI - AZIENDE OSPEDALIERE
IRCCS - AZIENDE OSPEDALIERE UNIVERSITARIE

STRUTTURA RILEVATA

REGIONE ___ AZIENDA / ISTITUTO _____

OGGETTO DELLA RILEVAZIONE

ANNO _____

TRIMESTRE: 1 ☐ 2 ☐ 3 ☐ 4 ☐

PREVENTIVO ☐ CONSUNTIVO ☐

APPROVAZIONE BILANCIO DA PARTE DEL COLLEGIO SINDACALE

SI ☐ NO ☐

P A S S I V I T A' (migliaia di euro)

Cons	CODICE	DESCRIZIONE	IMPORTO	SEGNO (+/-)
	PDZ999	**D) DEBITI**	**359.912**	+
	PDA000	**D.I) DEBITI PER MUTUI PASSIVI**	-	+
	PDA010	**D.II) DEBITI V/STATO**	**88**	+
S	***PDA020***	***D.II.1) Debiti v/Stato per mobilità passiva extraregionale***	-	+
	PDA030	***D.II.2) Debiti v/Stato per mobilità passiva internazionale***	-	+
SS	***PDA040***	***D.II.3) Acconto quota FSR v/Stato***	-	+
SS	***PDA050***	***D.II.4) Debiti v/Stato per restituzione finanziamenti - per ricerca***	-	+
SS	***PDA060***	***D.II.5) Altri debiti v/Stato***	88	+
	PDA070	**D.III) DEBITI V/REGIONE O PROVINCIA AUTONOMA**	**194.859**	+
RR	***PDA080***	***D.III.1) Debiti v/Regione o Provincia Autonoma per finanziamenti***	-	+
R	***PDA090***	***D.III.2) Debiti v/Regione o Provincia Autonoma per mobilità passiva intraregionale***	-	+
S	***PDA100***	***D.III.3) Debiti v/Regione o Provincia Autonoma per mobilità passiva extraregionale***	47.713	+
RR	***PDA110***	***D.III.4) Acconto quota FSR da Regione o Provincia Autonoma***	50.864	+
	PDA120	***D.III.5) Altri debiti v/Regione o Provincia Autonoma***	96.282	+
	PDA130	**D.IV) DEBITI V/COMUNI**	267	+
	PDA140	**D.V) DEBITI V/AZIENDE SANITARIE PUBBLICHE**	**87.789**	+
	PDA150	***D.V.1) Debiti v/Aziende sanitarie pubbliche della Regione***	87.788	+
RR	PDA160	D.V.1.a) Debiti v/Aziende sanitarie pubbliche della Regione - per quota FSR	-	+
RR	PDA170	D.V.1.b) Debiti v/Aziende sanitarie pubbliche della Regione - per finanziamento sanitario aggiuntivo corrente LEA	-	+
RR	PDA180	D.V.1.c) Debiti v/Aziende sanitarie pubbliche della Regione - per finanziamento sanitario aggiuntivo corrente extra LEA	-	+
R	PDA190	D.V.1.d) Debiti v/Aziende sanitarie pubbliche della Regione - per mobilità in compensazione	-	+
RR	PDA200	D.V.1.e) Debiti v/Aziende sanitarie pubbliche della Regione - per mobilità non in compensazione	-	+
RR	PDA210	D.V.1.f) Debiti v/Aziende sanitarie pubbliche della Regione - per altre prestazioni	87.788	+
SS	***PDA220***	***D.V.2) Debiti v/Aziende sanitarie pubbliche Extraregione***	1	+
R	***PDA230***	***D.V.3) Debiti v/Aziende sanitarie pubbliche della Regione per versamenti c/patrimonio netto***	-	+
	PDA240	**D.VI) DEBITI V/ SOCIETA' PARTECIPATE E/O ENTI DIPENDENTI DELLA REGIONE**	**-**	+
	PDA250	***D.VI.1) Debiti v/enti regionali***	-	+
	PDA260	***D.VI.2) Debiti v/sperimentazioni gestionali***	-	+
	PDA270	***D.VI.3) Debiti v/altre partecipate***	-	+
	PDA280	**D.VII) DEBITI V/FORNITORI**	**56.612**	+
	PDA290	***D.VII.1) Debiti verso erogatori (privati accreditati e convenzionati) di prestazioni sanitarie***	50.018	+
	PDA300	***D.VII.2) Debiti verso altri fornitori***	6.594	+
	PDA310	**D.VIII) DEBITI V/ISTITUTO TESORIERE**	20	+
	PDA320	**D.IX) DEBITI TRIBUTARI**	3.297	+
	PDA330	**D.X) DEBITI V/ISTITUTI PREVIDENZIALI, ASSISTENZIALI E SICUREZZA SOCIALE**	7.179	+
	PDA340	**D.XI) DEBITI V/ALTRI**	**9.801**	+
	PDA350	***D.XI.1) Debiti v/altri finanziatori***	-	+
	PDA360	***D.XI.2) Debiti v/dipendenti***	4.205	+
	PDA370	***D.XI.3) Debiti v/gestioni liquidatorie***	-	+
	PDA380	***D.XI.4) Altri debiti diversi***	5.596	+
	PEZ999	**E) RATEI E RISCONTI PASSIVI**	**15**	+
	PEA000	**E.I) RATEI PASSIVI**	**-**	+
	PEA010	***E.I.1) Ratei passivi***	-	+
R	***PEA020***	***E.I.2) Ratei passivi v/Aziende sanitarie pubbliche della Regione***	-	+
	PEA030	**E.II) RISCONTI PASSIVI**	**15**	+
	PEA040	***E.II.1) Risconti passivi***	15	+
R	***PEA050***	***E.II.2) Risconti passivi v/Aziende sanitarie pubbliche della Regione***	-	+

RICIBA

MINISTERO DELLA SALUTE

Direzione Generale della Programmazione Sanitaria
Direzione Generale del Sistema Informativo e Statistico Sanitario

SP

MODELLO DI RILEVAZIONE DELLO STATO PATRIMONIALE
AZIENDE SANITARIE LOCALI - AZIENDE OSPEDALIERE
IRCCS - AZIENDE OSPEDALIERE UNIVERSITARIE

STRUTTURA RILEVATA	OGGETTO DELLA RILEVAZIONE
REGIONE ___ AZIENDA / ISTITUTO ____	ANNO ____
	TRIMESTRE: 1 ☐ 2 ☐ 3 ☐ 4 ☐
	PREVENTIVO ☐ CONSUNTIVO ☐

APPROVAZIONE BILANCIO DA PARTE DEL COLLEGIO SINDACALE
SI ☐ NO ☐

P A S S I V I T A' (migliaia di euro)

Cons	CODICE	DESCRIZIONE	IMPORTO	SEGNO (+/-)
	PFZ999	F) CONTI D'ORDINE	2.311	+
	PFA000	F.I) CANONI DI LEASING ANCORA DA PAGARE	-	+
	PFA010	F.II) DEPOSITI CAUZIONALI	-	+
	PFA020	F.III) BENI IN COMODATO	367	+
	PFA030	F.IV) ALTRI CONTI D'ORDINE	1.944	+

Dettaglio debiti (PDZ999) per anno di formazione

	IMPORTO ANTE 31/12/2005	IMPORTO POST 31/12/2005	TOTALE	
DEBITI COMMERCIALI		144.401	144.401	
DEBITI NON COMMERCIALI		215.224	215.224	
TOTALE .	-	359.625	359.625	(PDZ999)

F.to Il Direttore Generale ai sensi D.Lgs. 39/93 .....
F.to Il Responsabile Economico Finanziario ai sensi D.Lgs. 39/93.....

RLS.C.R.I.B.A.

CONTO NI	DESCRIZIONE VOCE BILANCIO NI	SEZIONE BILANCIO	ANNO ASSEGNAZIONE	DECRETO REGIONALE DI ASSEGNAZIONE	DESCRIZIONE ATTO	OGGETTO	IMPORTO AL 31 12 2017	AZIENDA DI ORIGINE	NOTE	FONTE: SEZIONALE DI CE DI RIFERIMENTO
1.20.20.20.010.030.10.000	B.II.2.a.3.1) Crediti da Regione per Quota capitaria Sanitaria	SAN	2015	decr. 11911 del 18/11/2016	Assegnazioni definitive alle ATS per le ex ASL del finanziamento di parte di corrente del FSR per l'esercizio 2015	Quota capitaria	1.796	304		SAN
1.20.20.20.010.030.10.000	B.II.2.a.3.1) Crediti da Regione per Quota capitaria Sanitaria	SAN	2014	Decreto DG Salute 7203-7259/15	Finanziamento di parte corrente al netto del saldo mobilità intraregionale	Quota capitaria	28.035	307		SAN
1.20.20.20.010.030.10.000	B.II.2.a.3.1) Crediti da Regione per Quota capitaria Sanitaria	SAN	2015	Decreto Presidenza 11911/16	Finanziamento di parte corrente al netto del saldo mobilità intraregionale	Quota capitaria	20.292	307		SAN
1.20.20.20.010.030.10.000	B.II.2.a.3.1) Crediti da Regione per Quota capitaria Sanitaria	SAN	2017	Decreto 7266 del 21/05/2018	Modifiche e/o integrazioni ai decreti n. 4725 del 4 aprile 2018 e n. 5261 del 12 aprile 2018 "Assegnazione definitiva alle ATS del	Quota capitaria	88.796	327		SAN
1.20.20.20.010.030.20.000	B.II.2.a.3.2) Crediti da Regione per Quota capitaria A.S.S.I.	SAN	2000	D.G.R. n. 3200 del 26/1/2000	Saldo ASSI anno 2000	Quota capitaria	1.773	304		SAN
1.20.20.20.010.030.20.000	B.II.2.a.3.2) Crediti da Regione per Quota capitaria A.S.S.I.	SAN	2000	nota Regione prot. G.2001.0015533/2001	Assegnazione straordinaria ADI	Quota capitaria	281	304		SAN
1.20.20.20.010.030.20.000	B.II.2.a.3.2) Crediti da Regione per Quota capitaria A.S.S.I.	SAN	2001	nota Regione prot. 11686 del 20/6/2002	Saldo ASSI anno 2001	Quota capitaria	2.706	304		SAN
1.20.20.20.010.030.20.000	B.II.2.a.3.2) Crediti da Regione per Quota capitaria A.S.S.I.	SAN	2002	DGR 11219/2002	CDI 2002	Quota capitaria	347	304		SAN
1.20.20.20.010.030.20.000	B.II.2.a.3.2) Crediti da Regione per Quota capitaria A.S.S.I.	SAN	2002	DDG 14385-650/2002	Sentenze TAR tariffe 1999	Quota capitaria	357	304		SAN
1.20.20.20.010.030.20.000	B.II.2.a.3.2) Crediti da Regione per Quota capitaria A.S.S.I.	SAN	2002	DGR 12840 del 28/4/2003	Saldo ISSAD mobilità anno 2002	Quota capitaria	4.682	304		SAN
1.20.20.20.010.030.20.000	B.II.2.a.3.2) Crediti da Regione per Quota capitaria A.S.S.I.	SAN	2003	Ricovero IDR cittadino francese	Ricovero IDR cittadino francese	Quota capitaria	23	304		SAN
1.20.20.20.010.030.20.000	B.II.2.a.3.2) Crediti da Regione per Quota capitaria A.S.S.I.	SAN	2003	DGR 17138 del 16/4/2004	Saldo ISSAD mobilità anno 2003	Quota capitaria	3.411	304		SAN
1.20.20.20.010.030.20.000	B.II.2.a.3.2) Crediti da Regione per Quota capitaria A.S.S.I.	SAN	2007	Ricoveri IDR straniero STP	Ricoveri IDR straniero STP	Quota capitaria	108	304		SAN
1.20.20.20.010.030.20.000	B.II.2.a.3.2) Crediti da Regione per Quota capitaria A.S.S.I.	SAN	2011	decr. 4562 del 25/5/2012	Saldo ISSAD mobilità anno 2011	Quota capitaria	5.933	304		SAN
1.20.20.20.010.030.20.000	B.II.2.a.3.2) Crediti da Regione per Quota capitaria A.S.S.I.	SAN	2011	Linee guida di cui alla DGR X/5844 del 18.11.2016	Saldo di tutte le posizioni preesistenti	Quota capitaria	54.973	307		SAN
1.20.20.20.010.030.20.000	B.II.2.a.3.2) Crediti da Regione per Quota capitaria A.S.S.I.	SAN	2012	Decreto DG Famiglia 4439/13	Finanziamento di parte corrente al netto del saldo mobilità intraregionale e Sperimentazioni DGR 3236/2012	Quota capitaria	1.164	307		SAN
1.20.20.20.010.030.20.000	B.II.2.a.3.2) Crediti da Regione per Quota capitaria A.S.S.I.	SAN	2013	Decreto DG Famiglia 4537-4583/14	Finanziamento di parte corrente al netto del saldo mobilità intraregionale	Quota capitaria	1.108	307		SAN
1.20.20.20.010.030.20.000	B.II.2.a.3.2) Crediti da Regione per Quota capitaria A.S.S.I.	SAN	2014	Decreto DG Famiglia 4241/15	Finanziamento di parte corrente al netto del saldo mobilità intraregionale	Quota capitaria	297	307		SAN
1.20.20.20.010.030.30.000	B.II.2.a.3.3) Crediti da Regione per Funzioni non tariffate	SAN	2014	decr. 7203 del 9/9/2015	Assegnazione definitiva di parte corrente del FSR per l'esercizio 2014 Funzioni Non Tariffate	Quota capitaria	1.053	304		SAN
1.20.20.20.010.030.30.000	B.II.2.a.3.3) Crediti da Regione per Funzioni non tariffate	SAN	2015	decr. 11911 del 18/11/2016	Assegnazioni definitive alle ATS per le ex ASL del finanziamento di parte di corrente del FSR per l'esercizio 2015	Quota capitaria	2.445	304		SAN
1.20.20.20.010.030.30.000	B.II.2.a.3.3) Crediti da Regione per Funzioni non tariffate	SAN	2013	Decreto DG Salute 9889-9969/14	Funzioni non tariffate	Quota capitaria	313	307		SAN
1.20.20.20.010.030.30.000	B.II.2.a.3.3) Crediti da Regione per Funzioni non tariffate	SAN	2014	Decreto DG Salute 7203-7259/15	Funzioni non tariffate	Quota capitaria	315	307		SAN
1.20.20.20.010.030.30.000	B.II.2.a.3.3) Crediti da Regione per Funzioni non tariffate	SAN	2017	Decreto 7266 del 21/05/2018	Modifiche e/o integrazioni ai decreti n. 4725 del 4 aprile 2018 e n. 5261 del 12 aprile 2018 "Assegnazione definitiva alle ATS del	Quota capitaria	303	327		SAN
1.20.20.20.010.030.40.000	B.II.2.a.3.4) Crediti da Regione per Obiettivi di PSSR	SAN	2014	decr. 7203 del 9/9/2015	Assegnazione definitiva di parte corrente del FSR per l'esercizio 2014 Contributo Psichiatria	Contributo Pssr, progetti obiettivo, etc. - FSR Indistinto	315	304		SAN
1.20.20.20.010.030.40.000	B.II.2.a.3.4) Crediti da Regione per Obiettivi di PSSR	SAN	2015	decr. 11911 del 18/11/2016	Assegnazioni definitive alle ATS per le ex ASL del finanziamento di parte di corrente del FSR per l'esercizio 2015 - contributo psichiatria 2015	Contributo Pssr, progetti obiettivo, etc. - FSR Indistinto	41	304		SAN
1.20.20.20.010.030.40.000	B.II.2.a.3.4) Crediti da Regione per Obiettivi di PSSR	SAN	2014	decr. 7203 del 9/9/2015	Assegnazione definitiva di parte corrente del FSR per l'esercizio 2014 Contributo NPI	Contributo Pssr, progetti obiettivo, etc. - FSR Indistinto	500	304		SAN
1.20.20.20.010.030.40.000	B.II.2.a.3.4) Crediti da Regione per Obiettivi di PSSR	SAN	2015	decr. 11911 del 18/11/2016	Assegnazioni definitive alle ATS per le ex ASL del finanziamento di parte di corrente del FSR per l'esercizio 2015 - PROGETTI NPI	Contributo Pssr, progetti obiettivo, etc. - FSR Indistinto	64	304		SAN
1.20.20.20.010.030.40.000	B.II.2.a.3.4) Crediti da Regione per Obiettivi di PSSR	SAN	2014	decr. 7203 del 9/9/2015	Assegnazione definitiva di parte corrente del FSR per l'esercizio 2014 Contributo Ambulatorio al sabato	Contributo Pssr, progetti obiettivo, etc. - FSR Indistinto	18	304		SAN
1.20.20.20.010.030.40.000	B.II.2.a.3.4) Crediti da Regione per Obiettivi di PSSR	SAN	2015	decr. 11911 del 18/11/2016	Assegnazioni definitive alle ATS per le ex ASL del finanziamento di parte di corrente del FSR per l'esercizio 2015 - Contributo ambulatorio al	Contributo Pssr, progetti obiettivo, etc. - FSR Indistinto	6	304		SAN
1.20.20.20.010.030.40.000	B.II.2.a.3.4) Crediti da Regione per Obiettivi di PSSR	SAN	2012	Decreto DG Salute 3912/14	Contributo ambulatorio PLS sabato	Contributo Pssr, progetti obiettivo, etc. - FSR Indistinto	40	307		SAN
1.20.20.20.010.030.40.000	B.II.2.a.3.4) Crediti da Regione per Obiettivi di PSSR	SAN	2012	Decreto DG Salute 3912/14	Progetto per la Neuropsichiatria dell'infanzia e dell'adolescenza	Contributo Pssr, progetti obiettivo, etc. - FSR Indistinto	349	307		SAN

BOZZA

1.20.20.20.010.030.40.000	B.II.2.a.3.4) Crediti da Regione per Obiettivi di PSSR	SAN	2012	Decreto DG Salute 3912/14	Programmi innovativi in salute mentale	Contributo Pssr, progetti obiettivo, etc. - FSR Indistinto	360	307		SAN
1.20.20.20.010.030.40.000	B.II.2.a.3.4) Crediti da Regione per Obiettivi di PSSR	SAN	2012	Decreto DG Salute 3912/14	Recupero mobilità passiva	Contributo Pssr, progetti obiettivo, etc. - FSR Indistinto	1.400	307		SAN
1.20.20.20.010.030.40.000	B.II.2.a.3.4) Crediti da Regione per Obiettivi di PSSR	SAN	2013	Decreto DG Salute 9889-9969/14	Contributo ambulatorio PLS sabato	Contributo Pssr, progetti obiettivo, etc. - FSR Indistinto	30	307		SAN
1.20.20.20.010.030.40.000	B.II.2.a.3.4) Crediti da Regione per Obiettivi di PSSR	SAN	2013	Decreto DG Salute 9889-9969/14	Progetto per la Neuropsichiatria dell'infanzia e dell'adolescenza	Contributo Pssr, progetti obiettivo, etc. - FSR Indistinto	239	307		SAN
1.20.20.20.010.030.40.000	B.II.2.a.3.4) Crediti da Regione per Obiettivi di PSSR	SAN	2013	Decreto DG Salute 9889-9969/14	Programmi innovativi in salute mentale	Contributo Pssr, progetti obiettivo, etc. - FSR Indistinto	360	307		SAN
1.20.20.20.010.030.40.000	B.II.2.a.3.4) Crediti da Regione per Obiettivi di PSSR	SAN	2014	Decreto DG Salute 7203-7259/15	Contributo ambulatorio PLS sabato	Contributo Pssr, progetti obiettivo, etc. - FSR Indistinto	5	307		SAN
1.20.20.20.010.030.40.000	B.II.2.a.3.4) Crediti da Regione per Obiettivi di PSSR	SAN	2014	Decreto DG Salute 7203-7259/15	Progetto per la Neuropsichiatria dell'infanzia e dell'adolescenza	Contributo Pssr, progetti obiettivo, etc. - FSR Indistinto	11	307		SAN
1.20.20.20.010.030.40.000	B.II.2.a.3.4) Crediti da Regione per Obiettivi di PSSR	SAN	2015	Decreto Presidenza 11911/16	Contributo ambulatorio PLS sabato	Contributo Pssr, progetti obiettivo, etc. - FSR Indistinto	2	307		SAN
1.20.20.20.010.030.40.000	B.II.2.a.3.4) Crediti da Regione per Obiettivi di PSSR	SAN	2015	Decreto Presidenza 11911/16	Progetto per la Neuropsichiatria dell'infanzia e dell'adolescenza	Contributo Pssr, progetti obiettivo, etc. - FSR Indistinto	17	307		SAN
1.20.20.20.010.030.40.000	B.II.2.a.3.4) Crediti da Regione per Obiettivi di PSSR	SAN	2015	Decreto Presidenza 11911/16	Programmi innovativi in salute mentale	Contributo Pssr, progetti obiettivo, etc. - FSR Indistinto	18	307		SAN
1.20.20.20.010.030.40.000	B.II.2.a.3.4) Crediti da Regione per Obiettivi di PSSR	SAN	2017	DDG 5261 del 12/4/18	PROGETTI PSICHIATRIA	Contributo Pssr, progetti obiettivo, etc. - FSR Indistinto	19	327		SAN
1.20.20.20.010.030.40.000	B.II.2.a.3.4) Crediti da Regione per Obiettivi di PSSR	SAN	2017	DDG 5261 del 12/4/18	PROGETTI NEUROPSICHIATRIA	Contributo Pssr, progetti obiettivo, etc. - FSR Indistinto	42	327		SAN
1.20.20.20.010.030.40.000	B.II.2.a.3.4) Crediti da Regione per Obiettivi di PSSR	SAN	2017	DDG 5261 del 12/4/18	PROGETTI CREG	Contributo Pssr, progetti obiettivo, etc. - FSR Indistinto	565	327		SAN
1.20.20.20.010.030.50.000	B.II.2.a.3.5) Crediti da Regione per Contributi vincolati da FSR	SAN	2011	istruzioni consuntivo 2011 - all. A circ. 15609 del 16/5/2012	crediti per fondo SUMAI ante 1998	Altri contributi regione: progetti	46	304		SAN
1.20.20.20.010.030.50.000	B.II.2.a.3.5) Crediti da Regione per Contributi vincolati da FSR	SAN	2011	decr. 7869/2008	Contributo papillomavirus	Altri contributi regione: progetti	7	304		SAN
1.20.20.20.010.030.50.000	B.II.2.a.3.5) Crediti da Regione per Contributi vincolati da FSR	SAN	2011	decr. 8790/2006	Contributo piano alimenti	Altri contributi regione: progetti	3	304		SAN
1.20.20.20.010.030.50.000	B.II.2.a.3.5) Crediti da Regione per Contributi vincolati da FSR	SAN	2014	decr. 7203 del 9/9/2015	Assegnazione definitiva di parte corrente del FSR per l'esercizio 2014 Contributo AIDS	Altri contributi regione: progetti	105	304		SAN
1.20.20.20.010.030.50.000	B.II.2.a.3.5) Crediti da Regione per Contributi vincolati da FSR	SAN	2012	Decreto DG Salute 3912/14	AIDS (L. 135/90) Domiciliare	Altri contributi regione: progetti	312	304		SAN
1.20.20.20.010.030.50.000	B.II.2.a.3.5) Crediti da Regione per Contributi vincolati da FSR	SAN	2013	Decreto DG Salute 9889-9969/14	AIDS (L. 135/90) Domiciliare	Altri contributi regione: progetti	328	304		SAN
1.20.20.20.010.030.50.000	B.II.2.a.3.5) Crediti da Regione per Contributi vincolati da FSR	SAN	2017	DDG 16864 22/12/17	RIMB L.218/88 FOCOLAI EPIDEMICI	Altri contributi regione: progetti	4.917	327		SAN
1.20.20.20.010.030.50.000	B.II.2.a.3.5) Crediti da Regione per Contributi vincolati da FSR	SAN	2017	DDG 5261 DEL 12/4/18	INDENNIZZO ABBATTIMENTI VETERINARI EX LEGGE 218/88	Altri contributi regione: progetti	820	327		SAN
1.20.20.20.010.030.60.000	B.II.2.a.3.6) Crediti da Regione per Contributi vincolati extra FSR	SAN	2014	decr. 7203 del 9/9/2015	Assegnazione definitiva di parte corrente del FSR per l'esercizio 2014 - Contributo Visite Fiscali Scuole	Altri contributi regione: progetti	33	307		SAN
1.20.20.20.010.030.60.000	B.II.2.a.3.6) Crediti da Regione per Contributi vincolati extra FSR	SAN	2013	Decreto DG Salute 9889-9969/14	Miglioramento delle garanzie sanitarie richieste dai paesi terzi alle imprese che esportano prodotti alimentari di origine animale (ex DGR	Altri contributi regione: progetti	45	307		SAN
1.20.20.20.010.030.60.000	B.II.2.a.3.6) Crediti da Regione per Contributi vincolati extra FSR	SAN	2014	Decreto DG Salute 7203-7259/15	Contributi extra FSR a copertura oneri visite fiscali	Altri contributi regione: progetti	54	307		SAN
1.20.20.20.010.030.60.000	B.II.2.a.3.6) Crediti da Regione per Contributi vincolati extra FSR	SAN	2011	Decreto 4562/12	Assegnazione extra FSR	Altri contributi regione: progetti	1.262	307		SAN
1.20.20.20.010.030.60.000	B.II.2.a.3.6) Crediti da Regione per Contributi vincolati extra FSR	SAN	2013	DGR 1188/13	FNPS per servizi socio sanitari	Altri contributi regione: progetti	102	304		SAN
1.20.20.20.010.030.60.000	B.II.2.a.3.6) Crediti da Regione per Contributi vincolati extra FSR	SAN	2017	DDG 5261 del 12/4/18	CONTRIBUTO STP ONERE 9 EROGATORI PUBBLICI E PRIVATI	STP ONERE 9 ANNO 2017	869	327		SAN
1.20.20.20.010.030.60.000	B.II.2.a.3.6) Crediti da Regione per Contributi vincolati extra FSR	SAN	2017	DDG 5261 del 12/4/18	CONTRIBUTI OBBLIGATORI L.210/92 EXTRA FONDO VINCOLATI	Legge 210: TERRITORIALE	131	327		SAN
1.20.20.20.010.050.10.000	B.II.2.a.5.1) Crediti v/Regione o Provincia Autonoma per mobilità attiva extraregionale A.Ospedaliere	SAN	2012	decr. 3912 del 12/5/2014	Modifica e/o integrazione del finanziamento di parte corrente del FSR per l'esercizio 2012	Saldo Mobilità Extraregionale	10.941	304		SAN
1.20.20.20.010.050.10.000	B.II.2.a.5.1) Crediti v/Regione o Provincia Autonoma per mobilità attiva extraregionale A.Ospedaliere	SAN	2013	decr. 9969 del 28/10/2014	Assegnazione definitiva di parte corrente del FSR per l'esercizio 2013	Saldo Mobilità Extraregionale	14.054	304		SAN
1.20.20.20.010.050.10.000	B.II.2.a.5.1) Crediti v/Regione o Provincia Autonoma per mobilità attiva extraregionale A.Ospedaliere	SAN	2014	decr. 7203 del 9/9/2015	Assegnazione definitiva di parte corrente del FSR per l'esercizio 2014	Saldo Mobilità Extraregionale	3.945	304		SAN
1.20.20.20.010.050.30.000	B.II.2.a.5.3) Crediti v/Regione o Provincia Autonoma per mobilità attiva extraregionale a Privati	SAN	2012	decr. 3912 del 12/5/2014	Modifica e/o integrazione del finanziamento di parte corrente del FSR per l'esercizio 2012	Saldo Mobilità Extraregionale	7.109	304		SAN
1.20.20.20.010.050.30.000	B.II.2.a.5.3) Crediti v/Regione o Provincia Autonoma per mobilità attiva extraregionale a Privati	SAN	2013	decr. 9969 del 28/10/2014	Assegnazione definitiva di parte corrente del FSR per l'esercizio 2013	Saldo Mobilità Extraregionale	7.200	304		SAN

BOZZA

1.20.20.20.010.050.30.000	B.II.2.a.5.3) Crediti v/Regione o Provincia Autonoma per mobilità attiva extraregionale a Privati	SAN	2014	decr. 7203 del 9/9/2015	Assegnazione definitiva di parte corrente del FSR per l'esercizio 2014	Saldo Mobilità Extraregionale	5.724	304		SAN
1.20.20.20.010.050.30.000	B.II.2.a.5.3) Crediti v/Regione o Provincia Autonoma per mobilità attiva extraregionale a Privati	SAN	2015	decr. 11911 del 18/11/2016	Assegnazioni definitive alle ATS per le ex ASL del finanziamento di parte di corrente del FSR per l'esercizio 2015	Saldo Mobilità Extraregionale	832	304		SAN
1.20.20.20.010.090.00.000	B.II.2.a.9) Crediti v/Regione o Provincia Autonoma per spesa corrente - altro	SAN	2012	decr. 3912 del 12/5/2014	Modifica e/o integrazione del finanziamento di parte corrente del FSR per l'esercizio 2012 - contributo piano investimenti	Altri contributi regione: progetti	412	304		SAN
1.20.20.20.010.090.00.000	B.II.2.a.9) Crediti v/Regione o Provincia Autonoma per spesa corrente - altro	SAN	2012	decr. 3912 del 12/5/2014	Modifica e/o integrazione del finanziamento di parte corrente del FSR per l'esercizio 2012 - contributo beni protesica	Altri contributi regione: progetti	616	304		SAN
1.20.20.20.010.090.00.000	B.II.2.a.9) Crediti v/Regione o Provincia Autonoma per spesa corrente - altro	SAN	2012	Dott. Corsini: personale comandato in regione	Dott. Corsini: personale comandato in regione	Altri contributi regione: progetti	25	304		SAN
1.20.20.20.010.090.00.000	B.II.2.a.9) Crediti v/Regione o Provincia Autonoma per spesa corrente - altro	SAN	2013	decr. 9969 del 28/10/2014	Assegnazione definitiva di parte corrente del FSR per l'esercizio 2013 - contributo protesica	Altri contributi regione: progetti	716	304		SAN
1.20.20.20.010.090.00.000	B.II.2.a.9) Crediti v/Regione o Provincia Autonoma per spesa corrente - altro	SAN	2013	Dott. Corsini: personale comandato in regione	Dott. Corsini: personale comandato in regione	Altri contributi regione: progetti	15	304		SAN
1.20.20.20.010.090.00.000	B.II.2.a.9) Crediti v/Regione o Provincia Autonoma per spesa corrente - altro	SAN	2014	decr. 7203 del 9/9/2015	Assegnazione definitiva di parte corrente del FSR per l'esercizio 2014 Contributo RAR personale dipendente	Altri contributi regione: progetti	215	304		SAN
1.20.20.20.010.090.00.000	B.II.2.a.9) Crediti v/Regione o Provincia Autonoma per spesa corrente - altro	SAN	2014	decr. 7203 del 9/9/2015	Assegnazione definitiva di parte corrente del FSR per l'esercizio 2014 Contributo L. 210/92	Altri contributi regione: progetti	236	304		SAN
1.20.20.20.010.090.00.000	B.II.2.a.9) Crediti v/Regione o Provincia Autonoma per spesa corrente - altro	SAN	2014	decr. 7203 del 9/9/2015	Assegnazione definitiva di parte corrente del FSR per l'esercizio 2014 Contributo Reti Sanitarie	Altri contributi regione: progetti	118	304		SAN
1.20.20.20.010.090.00.000	B.II.2.a.9) Crediti v/Regione o Provincia Autonoma per spesa corrente - altro	SAN	2014	decr. 7203 del 9/9/2015	Assegnazione definitiva di parte corrente del FSR per l'esercizio 2014 Contributo Liste Attesa	Altri contributi regione: progetti	308	304		SAN
1.20.20.20.010.090.00.000	B.II.2.a.9) Crediti v/Regione o Provincia Autonoma per spesa corrente - altro	SAN	2014	decr. 7203 del 9/9/2015	Assegnazione definitiva di parte corrente del FSR per l'esercizio 2014 - contributo SISS	Altri contributi regione: progetti	83	304		SAN
1.20.20.20.010.090.00.000	B.II.2.a.9) Crediti v/Regione o Provincia Autonoma per spesa corrente - altro	SAN	2014	decr. 7203 del 9/9/2015	Assegnazione definitiva di parte corrente del FSR per l'esercizio 2014 - contributo Subacuti	Altri contributi regione: progetti	3.339	304		SAN
1.20.20.20.010.090.00.000	B.II.2.a.9) Crediti v/Regione o Provincia Autonoma per spesa corrente - altro	SAN	2014	decr. 7203 del 9/9/2015	Assegnazione definitiva di parte corrente del FSR per l'esercizio 2014 Contributo per prestazioni effettuate dai LSP	Altri contributi regione: progetti	38	304		SAN
1.20.20.20.010.090.00.000	B.II.2.a.9) Crediti v/Regione o Provincia Autonoma per spesa corrente - altro	SAN	2014	decr. 7203 del 9/9/2015	Assegnazione definitiva di parte corrente del FSR per l'esercizio 2014 Contributo delta beni protesica	Altri contributi regione: progetti	44	304		SAN
1.20.20.20.010.090.00.000	B.II.2.a.9) Crediti v/Regione o Provincia Autonoma per spesa corrente - altro	SAN	2014	decr. 7203 del 9/9/2015	Assegnazione definitiva di parte corrente del FSR per l'esercizio 2014 Contributo liste J	Altri contributi regione: progetti	184	304		SAN
1.20.20.20.010.090.00.000	B.II.2.a.9) Crediti v/Regione o Provincia Autonoma per spesa corrente - altro	SAN	2014	decr. 7203 del 9/9/2015	Assegnazione definitiva di parte corrente del FSR per l'esercizio 2014	Altri contributi regione: progetti	392	304		SAN
1.20.20.20.010.090.00.000	B.II.2.a.9) Crediti v/Regione o Provincia Autonoma per spesa corrente - altro	SAN	2011	Dott. Corsini: personale comandato in regione	Dott. Corsini: personale comandato in regione	Altri contributi regione: progetti	130	304		SAN
1.20.20.20.010.090.00.000	B.II.2.a.9) Crediti v/Regione o Provincia Autonoma per spesa corrente - altro	SAN	2009	Rimborso farmaco IGF	Rimborso farmaco IGF	Altri contributi regione: progetti	394	304		SAN
1.20.20.20.010.090.00.000	B.II.2.a.9) Crediti v/Regione o Provincia Autonoma per spesa corrente - altro	SAN	2015	decr. 4287/2016	sopravvenienza attiva a copertura amb/drg anni precedenti	Altri contributi regione: progetti	610	304		SAN
1.20.20.20.010.090.00.000	B.II.2.a.9) Crediti v/Regione o Provincia Autonoma per spesa corrente - altro	SAN	2015	decr. 11911 del 18/11/2016	Assegnazioni definitive alle ATS per le ex ASL del finanziamento di parte di corrente del FSR per l'esercizio 2015 - contributo AIDS	Altri contributi regione: progetti	193	304		SAN
1.20.20.20.010.090.00.000	B.II.2.a.9) Crediti v/Regione o Provincia Autonoma per spesa corrente - altro	SAN	2015	decr. 11911 del 18/11/2016	Assegnazioni definitive alle ATS per le ex ASL del finanziamento di parte di corrente del FSR per l'esercizio 2015 - contributo subacuti	Altri contributi regione: progetti	280	304		SAN
1.20.20.20.010.090.00.000	B.II.2.a.9) Crediti v/Regione o Provincia Autonoma per spesa corrente - altro	SAN	2015	decr. 11911 del 18/11/2016	Assegnazioni definitive alle ATS per le ex ASL del finanziamento di parte di corrente del FSR per l'esercizio 2015 - contributo reti sanitarie	Altri contributi regione: progetti	142	304		SAN
1.20.20.20.010.090.00.000	B.II.2.a.9) Crediti v/Regione o Provincia Autonoma per spesa corrente - altro	SAN	2015	decr. 11911 del 18/11/2016	Assegnazioni definitive alle ATS per le ex ASL del finanziamento di parte di corrente del FSR per l'esercizio 2015 - contributo SISS	Altri contributi regione: progetti	159	304		SAN
1.20.20.20.010.090.00.000	B.II.2.a.9) Crediti v/Regione o Provincia Autonoma per spesa corrente - altro	SAN	2015	decr. 11911 del 18/11/2016	Assegnazioni definitive alle ATS per le ex ASL del finanziamento di parte di corrente del FSR per l'esercizio 2015 - stranieri onere 9	Altri contributi regione: progetti	337	304		SAN
1.20.20.20.010.090.00.000	B.II.2.a.9) Crediti v/Regione o Provincia Autonoma per spesa corrente - altro	SAN	2014	Funzioni non tariffate a erogatori privati	Funzioni non tariffate a erogatori privati	Altri contributi regione: progetti	150	304		SAN
1.20.20.20.010.090.00.000	B.II.2.a.9) Crediti v/Regione o Provincia Autonoma per spesa corrente - altro	SAN	2011	Rimborsi abbattimenti (BSE, IA ecc)	Rimborsi abbattimenti (BSE, IA ecc)	Altri contributi regione: progetti	248	304		SAN
1.20.20.20.010.090.00.000	B.II.2.a.9) Crediti v/Regione o Provincia Autonoma per spesa corrente - altro	SAN	2012	stranieri onere 9	stranieri onere 9	Altri contributi regione: progetti	184	307		SAN
1.20.20.20.010.090.00.000	B.II.2.a.9) Crediti v/Regione o Provincia Autonoma per spesa corrente - altro	SAN	2012	Decreto DG Salute 3912/14	Contributo SISS	Altri contributi regione: progetti	836	307		SAN
1.20.20.20.010.090.00.000	B.II.2.a.9) Crediti v/Regione o Provincia Autonoma per spesa corrente - altro	SAN	2012	Decreto DG Salute 3912/14	Contributi RAR	Altri contributi regione: progetti	805	307		SAN
1.20.20.20.010.090.00.000	B.II.2.a.9) Crediti v/Regione o Provincia Autonoma per spesa corrente - altro	SAN	2012	Decreto DG Salute 3912/14	Contributo L. 210/92	Altri contributi regione: progetti	677	307		SAN
1.20.20.20.010.090.00.000	B.II.2.a.9) Crediti v/Regione o Provincia Autonoma per spesa corrente - altro	SAN	2012	Decreto DG Salute 3912/14	Contributo per finanziamento Piano Investimenti Autorizzato (D.Lgs. 118/11)	Altri contributi regione: progetti	474	307		SAN
1.20.20.20.010.090.00.000	B.II.2.a.9) Crediti v/Regione o Provincia Autonoma per spesa corrente - altro	SAN	2012	Decreto DG Salute 3912/14	Contributo per finanziamento Protesica maggiore (D.Lgs. 118/11)	Altri contributi regione: progetti	802	307		SAN

DELIBERA

1.20.20.20.010.090.00.000	B.II.2.a.9) Crediti v/Regione o Provincia Autonoma per spesa corrente - altro	SAN	2012	Decreto DG Salute 3912/14	Contributi c/Esercizio (FSR Indistinto) - Reti sanitarie	Altri contributi regione: progetti	1.501	307		SAN
1.20.20.20.010.090.00.000	B.II.2.a.9) Crediti v/Regione o Provincia Autonoma per spesa corrente - altro	SAN	2012	Decreto DG Salute 3912/14	Interessi passivi	Altri contributi regione: progetti	7	307		SAN
1.20.20.20.010.090.00.000	B.II.2.a.9) Crediti v/Regione o Provincia Autonoma per spesa corrente - altro	SAN	2012	DGR 824/2013	Funzioni non tariffate erogatori privati	Altri contributi regione: progetti	1.916	307		SAN
1.20.20.20.010.090.00.000	B.II.2.a.9) Crediti v/Regione o Provincia Autonoma per spesa corrente - altro	SAN	2013	Decreto DG Salute 9889-9969/14	Contributo SISS (MMG, Farmacia)	Altri contributi regione: progetti	190	307		SAN
1.20.20.20.010.090.00.000	B.II.2.a.9) Crediti v/Regione o Provincia Autonoma per spesa corrente - altro	SAN	2013	Decreto DG Salute 9889-9969/14	Contributi RAR	Altri contributi regione: progetti	620	307		SAN
1.20.20.20.010.090.00.000	B.II.2.a.9) Crediti v/Regione o Provincia Autonoma per spesa corrente - altro	SAN	2013	Decreto DG Salute 9889-9969/14	Contributo L. 210/92	Altri contributi regione: progetti	681	307		SAN
1.20.20.20.010.090.00.000	B.II.2.a.9) Crediti v/Regione o Provincia Autonoma per spesa corrente - altro	SAN	2013	Decreto DG Salute 9889-9969/14	Protesica Maggiore Investimenti	Altri contributi regione: progetti	1.019	307		SAN
1.20.20.20.010.090.00.000	B.II.2.a.9) Crediti v/Regione o Provincia Autonoma per spesa corrente - altro	SAN	2013	Decreto DG Salute 9889-9969/14	Liste d'attesa	Altri contributi regione: progetti	593	307		SAN
1.20.20.20.010.090.00.000	B.II.2.a.9) Crediti v/Regione o Provincia Autonoma per spesa corrente - altro	SAN	2013	Decreto DG Salute 9889-9969/14	saldo progetto mob passiva	Altri contributi regione: progetti	1.100	307		SAN
1.20.20.20.010.090.00.000	B.II.2.a.9) Crediti v/Regione o Provincia Autonoma per spesa corrente - altro	SAN	2013	Decreto DG Salute 9889-9969/14	Contributi c/Esercizio (FSR Indistinto) - Reti sanitarie	Altri contributi regione: progetti	1.548	307		SAN
1.20.20.20.010.090.00.000	B.II.2.a.9) Crediti v/Regione o Provincia Autonoma per spesa corrente - altro	SAN	2013	Decreto DG Salute 9889-9969/14	Subacuti	Altri contributi regione: progetti	1.587	307		SAN
1.20.20.20.010.090.00.000	B.II.2.a.9) Crediti v/Regione o Provincia Autonoma per spesa corrente - altro	SAN	2014	Decreto DG Salute 7203-7259/15	Contributi RAR	Altri contributi regione: progetti	23	307		SAN
1.20.20.20.010.090.00.000	B.II.2.a.9) Crediti v/Regione o Provincia Autonoma per spesa corrente - altro	SAN	2014	Decreto DG Salute 7203-7259/15	Contributo L. 210/92	Altri contributi regione: progetti	150	307		SAN
1.20.20.20.010.090.00.000	B.II.2.a.9) Crediti v/Regione o Provincia Autonoma per spesa corrente - altro	SAN	2014	Decreto DG Salute 7203-7259/15	Contributi c/esercizio per Protesica Maggiore Investimenti	Altri contributi regione: progetti	48	307		SAN
1.20.20.20.010.090.00.000	B.II.2.a.9) Crediti v/Regione o Provincia Autonoma per spesa corrente - altro	SAN	2014	Decreto DG Salute 7203-7259/15	Contributi c/Esercizio (FSR Indistinto) - Reti sanitarie	Altri contributi regione: progetti	349	307		SAN
1.20.20.20.010.090.00.000	B.II.2.a.9) Crediti v/Regione o Provincia Autonoma per spesa corrente - altro	SAN	2014	Decreto DG Salute 7203-7259/15	Subacuti	Altri contributi regione: progetti	220	307		SAN
1.20.20.20.010.090.00.000	B.II.2.a.9) Crediti v/Regione o Provincia Autonoma per spesa corrente - altro	SAN	2015	Decreto Presidenza 11911/16	Contributo SISS (MMG, Farmacia)	Altri contributi regione: progetti	191	307		SAN
1.20.20.20.010.090.00.000	B.II.2.a.9) Crediti v/Regione o Provincia Autonoma per spesa corrente - altro	SAN	2015	Decreto Presidenza 11911/16	Contributi c/Esercizio (FSR Indistinto) - Reti sanitarie	Altri contributi regione: progetti	128	307		SAN
1.20.20.20.010.090.00.000	B.II.2.a.9) Crediti v/Regione o Provincia Autonoma per spesa corrente - altro	SAN	2015	Decreto Presidenza 11911/16	Subacuti	Altri contributi regione: progetti	152	307		SAN
1.20.20.20.010.090.00.000	B.II.2.a.9) Crediti v/Regione o Provincia Autonoma per spesa corrente - altro	SAN	2015	Decreto Presidenza 11911/16	Sopravvenienze attive	Altri contributi regione: progetti	43	307		SAN
1.20.20.20.010.090.00.000	B.II.2.a.9) Crediti v/Regione o Provincia Autonoma per spesa corrente - altro	SAN	2016	RESIDUI REDANCIA	QUOTA ATTIVA VERSO REGIONE	Altri contributi regione: progetti	6	327		SAN
1.20.20.20.010.090.00.000	B.II.2.a.9) Crediti v/Regione o Provincia Autonoma per spesa corrente - altro	SAN	2017	DDG 15925 del 12/12/2017	Attuazione misura innovativa a sostegno della famiglia per i carichi di cura accessori della persona ricoverata in RSA ex DGR 7012/17 e	Altri contributi regione: progetti	1.425	327		SAN
1.20.20.20.010.090.00.000	B.II.2.a.9) Crediti v/Regione o Provincia Autonoma per spesa corrente - altro	SAN	2017	DGR 7500 DEL 11/12/17	Restituzione alle farmacie convenzionate delle somme corrisposte in applicazione della determina AIFA 1238 del 30/10/14 (extra sconto	Altri contributi regione: progetti	68	327		SAN
1.20.20.20.010.090.00.000	B.II.2.a.9) Crediti v/Regione o Provincia Autonoma per spesa corrente - altro	SAN	2017	DDG 5261 del 12/4/18	RAR DIPENDENTI	Altri contributi regione: progetti	2	327		SAN
1.20.20.20.010.090.00.000	B.II.2.a.9) Crediti v/Regione o Provincia Autonoma per spesa corrente - altro	SAN	2017	DDG 5261 del 12/4/18	RETI SANITARIE	Altri contributi regione: progetti	117	327		SAN
1.20.20.20.010.090.00.000	B.II.2.a.9) Crediti v/Regione o Provincia Autonoma per spesa corrente - altro	SAN	2017	DDG 5261 del 12/4/18	HOSPICE	Altri contributi regione: progetti	283	327		SAN
1.20.20.20.010.090.00.000	B.II.2.a.9) Crediti v/Regione o Provincia Autonoma per spesa corrente - altro	SAN	2017	DDG 5261 del 12/4/18	SUBACUTI	Altri contributi regione: progetti	335	327		SAN
1.20.20.20.010.090.00.000	B.II.2.a.9) Crediti v/Regione o Provincia Autonoma per spesa corrente - altro	SAN	2017	DDG 5261 del 12/4/18	PROGETTO LABORATORI PREVENZIONE	Altri contributi regione: progetti	25	327		SAN
1.20.20.20.010.090.00.000	B.II.2.a.9) Crediti v/Regione o Provincia Autonoma per spesa corrente - altro	SAN	2017	FINANZIAMENTO RESIDUI RICOVERI 2015-2016 A EROGATORI ACCREDITATI	FINANZIAMENTO RESIDUI RICOVERI 2015-2016 A EROGATORI ACCREDITATI	Altri contributi regione: progetti	326	327		SAN
1.20.20.20.020.010.00.000	B.II.2.b.1) Crediti v/Regione o Provincia Autonoma per finanziamenti per investimenti	SAN	2013	DGR X/1017 del 2013	Ristrutturazione Palazzina 8	Altri contributi regione: progetti	1.303	307		SAN
1.20.20.20.020.010.00.000	B.II.2.b.1) Crediti v/Regione o Provincia Autonoma per finanziamenti per investimenti	SAN	2014	DGR 1521/2014 - Decreto 6594/2014	Assegnazione risorse finalizzate al mantenimento aziendale	Altri contributi regione: progetti	62	307		SAN
1.20.20.20.020.010.00.000	B.II.2.b.1) Crediti v/Regione o Provincia Autonoma per finanziamenti per investimenti	SAN	2017	DDG 16858 DEL 22/12/17	DGR 7539/2017 ulteriori determinazioni in materia di investimenti L.R. 22/2017 e L.R. 2/2017	Altri contributi regione: progetti	150	327		SAN
1.20.20.20.020.050.00.000	B.II.2.b.5) Crediti v/Regione o Provincia Autonoma per ricostituzione risorse da investimenti es. precedenti	SAN	2014	decr. 7203 del 9/9/2015	Assegnazione definitiva di parte corrente del FSR per l'esercizio 2014 - Contributo per adeguamento fondi amm.to anni 2011 e preced.	Altri contributi regione:storicizzazione anni precedenti	100	304		SAN

1.20.20.20.020.050.00.000	B.II.2.b.5) Crediti v/Regione o Provincia Autonoma per ricostituzione risorse da investimenti es. precedenti	SAN	2012	decr. 3912 del 12/5/2014	Modifica e/o integrazione del finanziamento di parte corrente del FSR per l'esercizio 2012 Ricostruzione fondi ante 2011	Altri contributi regione:storicizzazione anni precedenti	43	304		SAN
1.20.20.20.020.050.00.000	B.II.2.b.5) Crediti v/Regione o Provincia Autonoma per ricostituzione risorse da investimenti es. precedenti	SAN	2012	Decreto 3912 del 12/05/2014	Contributi in conto capitale da Regione per adeguamento fondi ammortamento 2011 e precedenti	Altri contributi regione:storicizzazione anni precedenti	27	307		SAN
1.20.20.20.020.050.00.000	B.II.2.b.5) Crediti v/Regione o Provincia Autonoma per ricostituzione risorse da investimenti es. precedenti	SAN	2014	Decreto DG Salute 7203-7259/15	Contributi in c/capitale da Regione per adeguamento fondi ammortamento 2011 e precedenti	Altri contributi regione:storicizzazione anni precedenti	64	307		SAN
1.20.20.20.010.030.20.000	B.II.2.a.3.2) Crediti da Regione per Quota capitaria A.S.S.I.	SAN	2017	DDG 5261 del 12/4/18	Assegnazione consuntivo 2017	Quota capitaria	8.533	327		SAN
1.20.20.20.010.090.00.000	B.II.2.a.9) Crediti v/Regione o Provincia Autonoma per spesa corrente - altro	SAN	2017	DGR 127 DEL 17/5/2018	DETERMINAZIONE IN MERITO ALLA REMUNERAZIONE DI ALCUNE FUNZIONI NON COPERTE DA TARIFFE PREDEFINITE SVOLTE	Altri contributi regione: progetti	21	327		SAN

RLS.C.R.I.B.A.

CONTO NI	DESCRIZIONE VOCE BILANCIO NI	SEZIONE BILANCIO	ANNO ASSEGNAZIONE	DECRETO REGIONALE DI ASSEGNAZIONE	DESCRIZIONE ATTO	OGGETTO	IMPORTO AL 31 12 2017	AZIENDA DI ORIGINE	NOTE	FONTE: SEZIONALE DI CE DI RIFERIMENTO
3.40.30.40.000.000.00.000	D.III.4) Acconto quota FSR da Regione o Provincia Autonoma (non regolarizzato)	SAN	2015	decr. 11911 del 18/11/2016	compensazione saldo finale quota capitaria 2012-2014	Quota capitaria	26.191	304		SAN
3.40.30.40.000.000.00.000	D.III.4) Acconto quota FSR da Regione o Provincia Autonoma (non regolarizzato)	SAN	2015	decr. 11911 del 18/11/2016	giroconto altri fondi per oneri e spese 2012-2015	Quota capitaria	888	304		SAN
3.40.30.60.000.000.00.000	D.III.5.b) Altri debiti vs Regione per restituzione annualità 2011 e precedenti	SAN	2011	decr. 11911 del 18/11/2016	chiusura residuo quota capitaria 2011 e precedenti	Quota capitaria	35.943	304		SAN
3.40.30.60.000.000.00.000	D.III.5.b) Altri debiti vs Regione per restituzione annualità 2011 e precedenti	SAN	2011	decr. 11911 del 18/11/2016	giroconto stranieri 2011 e precedenti	Stranieri	1.232	304		SAN
3.40.30.60.000.000.00.000	D.III.5.b) Altri debiti vs Regione per restituzione annualità 2011 e precedenti	SAN	2011	decr. 11911 del 18/11/2016	giroconto stralci debiti diversi 2011 e precedenti	Quota capitaria	1.986	304		SAN
3.40.30.60.000.000.00.000	D.III.5.b) Altri debiti vs Regione per restituzione annualità 2011 e precedenti	SAN	2011	decr. 11911 del 18/11/2016	giroconto altri fondi per oneri e spese 2011 e precedenti	Quota capitaria	333	304		SAN
3.40.30.60.000.000.00.000	D.III.5.b) Altri debiti vs Regione per restituzione annualità 2011 e precedenti	SAN	2011	decr. 11911 del 18/11/2016	chiusura saldo mobilità verso ASL regione	Saldo Mobilità Intraregionale	26.316	304		SAN
3.40.30.60.000.000.00.000	D.III.5.b) Altri debiti vs Regione per restituzione annualità 2011 e precedenti	SAN	2011	decr. 11911 del 18/11/2016	diminuzione quota capitaria decr. 11911/2016	Quota capitaria	589	304		SAN
3.40.30.70.000.000.00.000	D.III.5.c) Debiti vs Regione per recuperi prestazioni STP	SAN	2015	decr. 11911 del 18/11/2016	recuperi da strutture per STP anno 2015	Stranieri	519	304		SAN
3.40.30.40.000.000.00.000	D.III.4) Acconto quota FSR da Regione o Provincia Autonoma (non regolarizzato)	SAN	2015	Decreto Presidenza 11914/16	Finanziamento di parte corrente al netto del saldo mobilità intraregionale	Saldo Mobilità Intraregionale	409	304		SAN
3.40.30.30.000.000.00.000	D.III.3) Debiti v/Regione o Provincia Autonoma per mobilità passiva extraregionale	SAN	2012	Decreto DG Salute 3912/14	saldo mobilita extra regione (passiva meno attiva)	Saldo Mobilità Extraregionale	13.138	307		SAN
3.40.30.30.000.000.00.000	D.III.3) Debiti v/Regione o Provincia Autonoma per mobilità passiva extraregionale	SAN	2013	Decreto DG Salute 9889-9969/14	saldo mobilita extra regione (passiva meno attiva)	Saldo Mobilità Extraregionale	12.038	307		SAN
3.40.30.30.000.000.00.000	D.III.3) Debiti v/Regione o Provincia Autonoma per mobilità passiva extraregionale	SAN	2014	Decreto DG Salute 7203-7259/15	saldo mobilita extra regione (passiva meno attiva)	Saldo Mobilità Extraregionale	11.683	307		SAN
3.40.30.30.000.000.00.000	D.III.3) Debiti v/Regione o Provincia Autonoma per mobilità passiva extraregionale	SAN	2015	Decreto Presidenza 11911/16	saldo mobilita extra regione (passiva meno attiva)	Saldo Mobilità Extraregionale	10.854	307		SAN
3.40.30.40.000.000.00.000	D.III.4) Acconto quota FSR da Regione o Provincia Autonoma (non regolarizzato)	SAN	2012	Decreto DG Salute 3912/14	Finanziamento di parte corrente al netto del saldo mobilità intraregionale	Saldo Mobilità Intraregionale	12.979	307		SAN
3.40.30.40.000.000.00.000	D.III.4) Acconto quota FSR da Regione o Provincia Autonoma (non regolarizzato)	SAN	2013	Decreto DG Salute 9889-9969/14	Finanziamento di parte corrente al netto del saldo mobilità intraregionale	Saldo Mobilità Intraregionale	9.431	307		SAN
3.40.30.40.000.000.00.000	D.III.4) Acconto quota FSR da Regione o Provincia Autonoma (non regolarizzato)	SAN	2012	Acc.to BES 2012 - Delibera 156/2014	ACC.TO CALL CENTER	Quota capitaria	237	307		SAN
3.40.30.40.000.000.00.000	D.III.4) Acconto quota FSR da Regione o Provincia Autonoma (non regolarizzato)	SAN	2012	Acc.to BES 2012 - Delibera 156/2014	ACC.TO SALDO GESTIONE STRAORDINARIA	Quota capitaria	223	307		SAN
3.40.30.40.000.000.00.000	D.III.4) Acconto quota FSR da Regione o Provincia Autonoma (non regolarizzato)	SAN	2012	Acc.to BES 2012 - Delibera 156/2014	ACC.TO INTERESSI ATTIVI	Quota capitaria	45	307		SAN
3.40.30.40.000.000.00.000	D.III.4) Acconto quota FSR da Regione o Provincia Autonoma (non regolarizzato)	SAN	2013	Acc.to BES 2013 - Delibera 337/2014	ACC.TO CALL CENTER	Quota capitaria	240	307		SAN
3.40.30.40.000.000.00.000	D.III.4) Acconto quota FSR da Regione o Provincia Autonoma (non regolarizzato)	SAN	2013	Acc.to BES 2013 - Delibera 337/2014	ACC.TO SALDO GESTIONE STRAORDINARIA	Quota capitaria	221	307		SAN
3.40.30.60.000.000.00.000	D.III.5.b) Altri debiti vs Regione per restituzione annualità 2011 e precedenti	SAN	2009	Acc.to BES 2009 - Delibera 450/2010	ACC.TO CALL CENTER	Quota capitaria	291	307		SAN
3.40.30.60.000.000.00.000	D.III.5.b) Altri debiti vs Regione per restituzione annualità 2011 e precedenti	SAN	2010	Acc.to BES 2010 - Delibera 416/2011	ACC.TO CALL CENTER	Quota capitaria	239	307		SAN
3.40.30.60.000.000.00.000	D.III.5.b) Altri debiti vs Regione per restituzione annualità 2011 e precedenti	SAN	2011	Acc.to BES 2011 - Delibera 1/2013	ACC.TO CALL CENTER	Quota capitaria	261	307		SAN
3.40.30.60.000.000.00.000	D.III.5.b) Altri debiti vs Regione per restituzione annualità 2011 e precedenti	SAN	2009	Acc.to BES 2009 - Delibera 450/2010	ACC.TO INTERESSI ATTIVI	Quota capitaria	256	307		SAN
3.40.30.60.000.000.00.000	D.III.5.b) Altri debiti vs Regione per restituzione annualità 2011 e precedenti	SAN	2010	Acc.to BES 2010 - Delibera 416/2011	ACC.TO INTERESSI ATTIVI	Quota capitaria	67	307		SAN
3.40.30.60.000.000.00.000	D.III.5.b) Altri debiti vs Regione per restituzione annualità 2011 e precedenti	SAN	2011	Acc.to BES 2011 - Delibera 1/2013	ACC.TO INTERESSI ATTIVI	Quota capitaria	210	307		SAN
3.40.30.60.000.000.00.000	D.III.5.b) Altri debiti vs Regione per restituzione annualità 2011 e precedenti	SAN	2011	Decreto Presidenza 11911/16	restituzione QC anni precedenti a fronte della sopravv. Attiva per ricognizione debiti crediti aziendale e regionale	Quota capitaria	12.063	307		SAN
3.40.30.60.000.000.00.000	D.III.5.b) Altri debiti vs Regione per restituzione annualità 2011 e precedenti	SAN	2011	Linee guida di cui alla DGR X/5844 del 18.11.2016	Saldo di tutte le posizioni preesistenti	Quota capitaria	11.579	307		SAN
3.40.30.70.000.000.00.000	D.III.5.c) Debiti vs Regione per recuperi prestazioni STP	SAN	2012	Linee guida di cui alla DGR X/5844 del 18.11.2016	ricostruzione posizione per restituzione STP incassati	Stranieri	342	307		SAN
3.40.30.70.000.000.00.000	D.III.5.c) Debiti vs Regione per recuperi prestazioni STP	SAN	2013	Linee guida di cui alla DGR X/5844 del 18.11.2016	ricostruzione posizione per restituzione STP incassati	Stranieri	229	307		SAN
3.40.30.70.000.000.00.000	D.III.5.c) Debiti vs Regione per recuperi prestazioni STP	SAN	2014	Linee guida di cui alla DGR X/5844 del 18.11.2016	ricostruzione posizione per restituzione STP incassati	Stranieri	283	307		SAN
3.40.30.70.000.000.00.000	D.III.5.c) Debiti vs Regione per recuperi prestazioni STP	SAN	2015	Linee guida di cui alla DGR X/5844 del 18.11.2016	ricostruzione posizione per restituzione STP incassati	Stranieri	388	307		SAN

Bozza

3.40.30.70.000.000.00.000	D.III.5.c) Debiti vs Regione per recuperi prestazioni STP	SAN	2016	RIMBORSO STRANIERI STP 2016	RIMBORSO STRANIERI STP 2016	Stranieri	225	327		SAN
3.40.30.70.000.000.00.000	D.III.5.c) Debiti vs Regione per recuperi prestazioni STP	SAN	2016	quota fatturata ASST alle Prefetture	quota fatturata ASST alle Prefetture	Stranieri	250	327		SAN
3.40.30.70.000.000.00.000	D.III.5.c) Debiti vs Regione per recuperi prestazioni STP	SAN	2016	RIMBORSO STRANIERI STP 2016	RIMBORSO STRANIERI STP 2016 ASST MANTOVA	Stranieri	11	327		SAN
3.40.30.70.000.000.00.000	D.III.5.c) Debiti vs Regione per recuperi prestazioni STP	SAN	2012	decr. 11911 del 18/11/2016	recuperi da strutture per STP anno 2012	Stranieri	1.280	304		SAN
3.40.30.70.000.000.00.000	D.III.5.c) Debiti vs Regione per recuperi prestazioni STP	SAN	2013	decr. 11911 del 18/11/2016	recuperi da strutture per STP anno 2013	Stranieri	778	304		SAN
3.40.30.70.000.000.00.000	D.III.5.c) Debiti vs Regione per recuperi prestazioni STP	SAN	2014	decr. 11911 del 18/11/2016	recuperi da strutture per STP anno 2014	Stranieri	391	304		SAN
3.40.30.70.000.000.00.000	D.III.5.c) Debiti vs Regione per recuperi prestazioni STP	SAN	2016	RIMBORSO STRANIERI STP 2016	RIMBORSO STRANIERI STP 2016 ASST CREMONA	Stranieri	221	327		SAN

R.I.B.A.

CONTO NI	DESCRIZIONE VOCE BILANCIO NI	SEZIONE BILANCIO	TIPO DOCUMENTO	NUMERO DOCUMENTO	DATA DOCUMENTO (GG/MM/AAAA)	OGGETTO / DESCRIZIONE DOCUMENTO	SOGGETTO CLIENTE	IMPORTO AL 31 12 2017	AZIENDA DI ORIGINE	NOTE	FONTE: SEZIONALE DI CE DI RIFERIMENTO
1.20.20.40.010.030.21.000	Crediti da Aziende Socio-Sanitarie Territoriali della Regione	SAN	Fattura	2017-NDB-00046	4/4/2017	RETRIBUZIONE DOTT.VILLA MARCO ANNO 2016	992	4	992		SAN
1.20.20.40.010.030.21.000	Crediti da Aziende Socio-Sanitarie Territoriali della Regione	SAN	Fattura	2017-NDB-00055	28/4/2017	COMPETENZE PER DOTT. MARCO VILLA	992	22	992		SAN
1.20.20.40.010.030.21.000	Crediti da Aziende Socio-Sanitarie Territoriali della Regione	SAN	Fattura	2017-NDB-00056	28/4/2017	RECUPERO COMPETENZE 2016 DOTT.VILLA	992	9	992		SAN
1.20.20.40.010.030.21.000	Crediti da Aziende Socio-Sanitarie Territoriali della Regione	SAN	Fattura	2017-NDB-00147	5/10/2017	RECUPERO COMPETENZE DOTT. MARCO VILLA	992	9	992		SAN
1.20.20.40.010.030.21.000	Crediti da Aziende Socio-Sanitarie Territoriali della Regione	SAN	Fattura	fatture da emettere	31/12/2017	saldo comp. Dott. Villa	992	3	992		SAN
1.20.20.40.010.030.21.000	Crediti da Aziende Socio-Sanitarie Territoriali della Regione	SAN	Fattura	2017-VFE-00527	14/12/2017	ANALISI DI LABORATORIO	723	1	723		SAN
1.20.20.40.010.030.21.000	Crediti da Aziende Socio-Sanitarie Territoriali della Regione	SAN	Fattura	2017-NDB-00228	21/12/2017	recupero contributi dott.Ferrari G. 4 trimestre 17	714	11	714		SAN
1.20.20.40.010.030.21.000	Crediti da Aziende Socio-Sanitarie Territoriali della Regione	SAN	Fattura	2017-NDB-00228	21/12/2017	recupero contributi dott.Ferrari G. 4 trimestre 17	714	5	714		SAN
1.20.20.40.010.030.21.000	Crediti da Aziende Socio-Sanitarie Territoriali della Regione	SAN	Fattura	2017-VIM-01004	29/12/2017	STIMA RECUPERO CONTRIB.PREMIO 2017 DOTT.FERRARI	714	4	714		SAN
1.20.20.40.010.030.21.000	Crediti da Aziende Socio-Sanitarie Territoriali della Regione	SAN	Fattura	2017-VFE-00520 e 2017-VFE-00521	12/12/2017	ANALISI DI LABORATORIO	723	1	723		SAN
1.20.20.40.010.030.11.000	Crediti da Agenzie Tutela Salute della Regione	SAN	Fattura	2017-NDB-00222	15/12/2017	RETTA ALFAOMEGA OTTOBRE 2017	325	4	325		SAN
1.20.20.40.010.030.11.000	Crediti da Agenzie Tutela Salute della Regione	SAN	Fattura	fatture da emettere	31/12/2017	RETTA / ALLOGGIO ALFAOMEGA 2017	325	15	325		SAN
1.20.20.40.010.030.11.000	Crediti da Agenzie Tutela Salute della Regione	SAN	Fattura	2007-D-00305	29/9/2007	ACCOMPAGNATORI MALATI TERMINALI	328	2	312		SAN
1.20.20.40.010.030.11.000	Crediti da Agenzie Tutela Salute della Regione	SAN	Fattura	2017-NDB-00220	15/12/2017	RETTA ALFAOMEGA OTTOBRE 2017	328	4	328		SAN
1.20.20.40.010.030.11.000	Crediti da Agenzie Tutela Salute della Regione	SAN	Fattura	fatture da emettere	31/12/2017	RETTA ALFAOMEGA NOVEMBRE DICEMBRE 2017	328	8	328		SAN
1.20.20.40.010.030.11.000	Crediti da Agenzie Tutela Salute della Regione	SAN	Fattura	2009-D-00279	17/4/2009	FARMACI DOPPIO CANALE PHT - DA STRALCIARE NEL 2018	326	1	302		SAN
1.20.20.40.010.030.11.000	Crediti da Agenzie Tutela Salute della Regione	SAN	Fattura	2010-D-00105	28/2/2010	FARMACI DOPPIO CANALE 4€TRIM.2009 - DA STRALCIARE NEL 2018	326	11	302		SAN
1.20.20.40.010.020.11.000	Crediti da Agenzie Tutela Salute della Regione per mobilità non in compensazione	SAN	Fattura	2013-VSA-00286	13/9/2013	DOPPIO CANALE DPC WEB 1^ SEM.2010	326	21	302		SAN
1.20.20.40.010.020.11.000	Crediti da Agenzie Tutela Salute della Regione per mobilità non in compensazione	SAN	Fattura	2013-VSA-00301	13/9/2013	DOPPIO CANALE DPC WEB 2^ SEM.2010	326	19	302		SAN
1.20.20.40.010.030.11.000	Crediti da Agenzie Tutela Salute della Regione	SAN	Fattura	2017-NDB-00213	1/12/2017	COMUNITA' ALLOGGIO OTTOBRE 2017	326	4	326		SAN
1.20.20.40.010.030.11.000	Crediti da Agenzie Tutela Salute della Regione	SAN	Fattura	fatture da emettere	31/12/2017	COMUNITA' ALLOGGIO NOVEMBRE DICEMBRE 2017	326	8	326		SAN
1.20.20.40.010.030.11.000	Crediti da Agenzie Tutela Salute della Regione	SAN	Fattura	2005-E-00217	21/6/2005	GENNAIO 2005 VOSTRI UTENTI PSIC. PRESSO COM.PROT	321	1	309		SAN
1.20.20.40.010.030.11.000	Crediti da Agenzie Tutela Salute della Regione	SAN	Fattura	2006-D-00082	29/3/2006	ACCOMPAGNATORI MALATI TERMINALI	321	4	309		SAN
1.20.20.40.010.030.11.000	Crediti da Agenzie Tutela Salute della Regione	SAN	Fattura	2007-D-00071	31/1/2007	ACCOMPAGNATORI MAL.TERMINALI ANNO 2006	321	1	309		SAN
1.20.20.40.010.030.11.000	Crediti da Agenzie Tutela Salute della Regione	SAN	Fattura	2011-VIM-00020	17/2/2011	RCT EFFICACIA COUNSELING FUMO	321	6	309		SAN
1.20.20.40.010.030.11.000	Crediti da Agenzie Tutela Salute della Regione	SAN	Fattura	2013-D-00680	30/10/2013	COMP.ASSIST.INTEGRATIVA 2011	321	1	309		SAN
1.20.20.40.010.030.11.000	Crediti da Agenzie Tutela Salute della Regione	SAN	Fattura	2009-D-00034	30/1/2009	COMUNITA'ALLOGGIO 4€TRIMESTRE 2008	321	7	308		SAN
1.20.20.40.010.030.11.000	Crediti da Agenzie Tutela Salute della Regione	SAN	Fattura	2009-D-00410	31/7/2009	RENDICONTO COMUNITA'ALLOGGIO 1ESEMESTRE 09	321	59	308		SAN
1.20.20.40.010.030.11.000	Crediti da Agenzie Tutela Salute della Regione	SAN	Fattura	2009-D-00552	17/11/2009	COMUNITA'ALLOGGIO MALATI AIDS PERIODO:3€TRIMESTRE	321	29	308		SAN
1.20.20.40.010.030.11.000	Crediti da Agenzie Tutela Salute della Regione	SAN	Fattura	2010-D-00067	30/1/2010	COM.ALLOGGIO PERIODO 4€TRIM.2009	321	19	308		SAN
1.20.20.40.010.030.11.000	Crediti da Agenzie Tutela Salute della Regione	SAN	Fattura	2010-D-00259	30/7/2010	COM.ALLOGGIO 2€TRIMESTRE 2010	321	27	308		SAN
1.20.20.40.010.030.11.000	Crediti da Agenzie Tutela Salute della Regione	SAN	Fattura	2010-D-00388	29/10/2010	COMUNITA'ALLOGGIO	321	31	308		SAN
1.20.20.40.010.030.11.000	Crediti da Agenzie Tutela Salute della Regione	SAN	Fattura	2011-D-00061	28/2/2011	COM.ALLOGGIO IV TRIM.2010	321	36	308		SAN
1.20.20.40.010.030.11.000	Crediti da Agenzie Tutela Salute della Regione	SAN	Fattura	2011-D-00178	30/6/2011	RENDICONTO GIORNATE COM.ALLOGGIO 1€TRIM.2011	321	26	308		SAN
1.20.20.40.010.030.11.000	Crediti da Agenzie Tutela Salute della Regione	SAN	Fattura	2011-D-00266	30/9/2011	COMMUNITA' ALLOGGIO 2€TRIMESTRE	321	21	308		SAN

PROPRIETÀ

1.20.20.40.010.030.11.000	Crediti da Agenzie Tutela Salute della Regione	SAN	Fattura	2011-D-00293	31/10/2011	COM.ALLOGGIO 3ETRIMESTRE 2011	321	25	308		SAN
1.20.20.40.010.030.11.000	Crediti da Agenzie Tutela Salute della Regione	SAN	Fattura	2012-D-00059	9/2/2012	COM.ALLOGGIO 2011	321	20	308		SAN
1.20.20.40.010.030.11.000	Crediti da Agenzie Tutela Salute della Regione	SAN	Fattura	2012-D-00127	16/5/2012	COM.ALLOGGIO 1ETRIMESTRE 2012	321	12	308		SAN
1.20.20.40.010.030.11.000	Crediti da Agenzie Tutela Salute della Regione	SAN	Fattura	2012-D-00191	16/8/2012	COM.ALLOGGIO 2ETIMESTRE 2012	321	13	308		SAN
1.20.20.40.010.030.11.000	Crediti da Agenzie Tutela Salute della Regione	SAN	Fattura	2012-D-00313	31/10/2012	COMUN.ALLOGGIO 3E TRIMESTRE 2012	321	14	308		SAN
1.20.20.40.010.030.11.000	Crediti da Agenzie Tutela Salute della Regione	SAN	Fattura	2013-D-00006	21/1/2013	PROVV/E RIMBORSO CONTRIBUTI DR.BOLZONI IV T	321	13	308		SAN
1.20.20.40.010.030.11.000	Crediti da Agenzie Tutela Salute della Regione	SAN	Fattura	2013-D-00122	28/2/2013	COMUNITA' ALLOGGIO 4ETRIM.2012	321	14	308		SAN
1.20.20.40.010.030.11.000	Crediti da Agenzie Tutela Salute della Regione	SAN	Fattura	2013-D-00282	10/5/2013	COM.ALLOGGIO 1E TRIM. 2013	321	13	308		SAN
1.20.20.40.010.030.11.000	Crediti da Agenzie Tutela Salute della Regione	SAN	Fattura	2013-D-00439	31/7/2013	COM.ALLOGGIO 2ETRIMESTRE 2013	321	13	308		SAN
1.20.20.40.010.030.11.000	Crediti da Agenzie Tutela Salute della Regione	SAN	Fattura	2013-D-00766	30/11/2013	COM.ALLOGGIO 3ETRIMESTRE 2013	321	18	308		SAN
1.20.20.40.010.030.11.000	Crediti da Agenzie Tutela Salute della Regione	SAN	Fattura	2013-F-00046	31/12/2013	P.22017/14 COMPENSAZIONI DDG 11034/13 SPERIMENTAZI	321	46	308		SAN
1.20.20.40.010.030.11.000	Crediti da Agenzie Tutela Salute della Regione	SAN	Fattura	2014-D-00105	13/2/2014	COM.ALLOGGIO 4ETRIM.2013	321	20	308		SAN
1.20.20.40.010.030.11.000	Crediti da Agenzie Tutela Salute della Regione	SAN	Fattura	2014-VSA-00135	24/4/2014	COMPENS. PREVISTA DGFSSV N. 11034/13 PUNTI 5-6	321	36	308		SAN
1.20.20.40.010.030.11.000	Crediti da Agenzie Tutela Salute della Regione	SAN	Fattura	2014-D-00507	26/8/2014	COM.ALLOGGIO DA ADDEBITARE ALTRE ASL	321	19	308		SAN
1.20.20.40.010.030.11.000	Crediti da Agenzie Tutela Salute della Regione	SAN	Fattura	2014-D-00514	27/8/2014	COM.ALLOGGIO ALTRE ASL 2ETRIM.2014	321	13	308		SAN
1.20.20.40.010.030.11.000	Crediti da Agenzie Tutela Salute della Regione	SAN	Fattura	2014-D-00687	18/11/2014	COM.ALLOGGIO 3ETRIMESTRE 2014	321	15	308		SAN
1.20.20.40.010.030.11.000	Crediti da Agenzie Tutela Salute della Regione	SAN	Fattura	2015-VSA-00015	26/1/2015	RETTA ALFAOMEGA DICEMBRE 2014	321	4	308		SAN
1.20.20.40.010.030.11.000	Crediti da Agenzie Tutela Salute della Regione	SAN	Fattura	2015-VSA-00016	26/1/2015	RETTA ALFAOMEGA DICEMBRE 2014	321	2	308		SAN
1.20.20.40.010.030.11.000	Crediti da Agenzie Tutela Salute della Regione	SAN	Fattura	2015-VSA-00017	26/1/2015	RETTA ALFAOMEGA DICEMBRE 2014	321	2	308		SAN
1.20.20.40.010.030.11.000	Crediti da Agenzie Tutela Salute della Regione	SAN	Fattura	2015-VSA-00018	26/1/2015	RETTA ALFAOMEGA DICEMBRE 2014	321	4	308		SAN
1.20.20.40.010.030.11.000	Crediti da Agenzie Tutela Salute della Regione	SAN	Fattura	2015-VSA-00019	26/1/2015	RETTA ALFAOMEGA DICEMBRE 2014	321	4	308		SAN
1.20.20.40.010.030.11.000	Crediti da Agenzie Tutela Salute della Regione	SAN	Fattura	2015-VSA-00020	26/1/2015	RETTA ALFAOMEGA DICEMBRE 2014	321	1	308		SAN
1.20.20.40.010.030.11.000	Crediti da Agenzie Tutela Salute della Regione	SAN	Fattura	2015-D-00143	18/3/2015	DISTRIUZIONE AUSILI ANNO 2014	321	1	308		SAN
1.20.20.40.010.030.11.000	Crediti da Agenzie Tutela Salute della Regione	SAN	Fattura	2015-VSA-00227	30/4/2015	RETTA ALFAOMEGA FEBBRAIO 2015	321	4	308		SAN
1.20.20.40.010.030.11.000	Crediti da Agenzie Tutela Salute della Regione	SAN	Fattura	2015-VSA-00228	30/4/2015	RETTA ALFAOMEGA FEBBRAIO 2015	321	2	308		SAN
1.20.20.40.010.030.11.000	Crediti da Agenzie Tutela Salute della Regione	SAN	Fattura	2015-VSA-00229	30/4/2015	RETTA ALFAOMEGA FEBBRAIO 2015	321	2	308		SAN
1.20.20.40.010.030.11.000	Crediti da Agenzie Tutela Salute della Regione	SAN	Fattura	2015-VSA-00230	30/4/2015	RETTA ALFAOMEGA FEBBRAIO 2015	321	2	308		SAN
1.20.20.40.010.030.11.000	Crediti da Agenzie Tutela Salute della Regione	SAN	Fattura	2015-VSA-00231	30/4/2015	RETTA ALFAOMEGA FEBBRAIO 2015	321	4	308		SAN
1.20.20.40.010.030.11.000	Crediti da Agenzie Tutela Salute della Regione	SAN	Fattura	2015-VSA-00232	30/4/2015	RETTA ALFAOMEGA FEBBRAIO 2015	321	4	308		SAN
1.20.20.40.010.030.11.000	Crediti da Agenzie Tutela Salute della Regione	SAN	Fattura	2015-VSA-00251	13/5/2015	RETTA ALFAOMEGA MARZO 2015	321	4	308		SAN
1.20.20.40.010.030.11.000	Crediti da Agenzie Tutela Salute della Regione	SAN	Fattura	2015-VSA-00252	13/5/2015	RETTA ALFAOMEGA MARZO 2015	321	2	308		SAN
1.20.20.40.010.030.11.000	Crediti da Agenzie Tutela Salute della Regione	SAN	Fattura	2015-VSA-00253	13/5/2015	RETTA ALFAOMEGA MARZO 2015	321	2	308		SAN
1.20.20.40.010.030.11.000	Crediti da Agenzie Tutela Salute della Regione	SAN	Fattura	2015-VSA-00254	13/5/2015	RETTA ALFAOMEGA MARZO 2015	321	3	308		SAN
1.20.20.40.010.030.11.000	Crediti da Agenzie Tutela Salute della Regione	SAN	Fattura	2015-VSA-00255	13/5/2015	RETTA ALFAOMEGA MARZO 2015	321	1	308		SAN
1.20.20.40.010.030.11.000	Crediti da Agenzie Tutela Salute della Regione	SAN	Fattura	2015-VSA-00256	13/5/2015	RETTA ALFAOMEGA MARZO 2015	321	4	308		SAN
1.20.20.40.010.030.11.000	Crediti da Agenzie Tutela Salute della Regione	SAN	Fattura	2015-VSA-00332	3/6/2015	RETTA ALFAOMEGA APRILE 2015	321	1	308		SAN
1.20.20.40.010.030.11.000	Crediti da Agenzie Tutela Salute della Regione	SAN	Fattura	2015-VSA-00334	3/6/2015	RETTA ALFAOMEGA APRILE 2015	321	2	308		SAN

DI SERVIZIO

1.20.20.40.010.030.11.000	Crediti da Agenzie Tutela Salute della Regione	SAN	Fattura	2015-VSA-00335	3/6/2015	RETTA ALFAOMEGA APRILE 2015	321	2	308		SAN
1.20.20.40.010.030.11.000	Crediti da Agenzie Tutela Salute della Regione	SAN	Fattura	2015-VSA-00336	3/6/2015	RETTA ALFAOMEGA APRILE 2015	321	4	308		SAN
1.20.20.40.010.030.11.000	Crediti da Agenzie Tutela Salute della Regione	SAN	Fattura	2015-VSA-00352	26/6/2015	RETTA ALFAOMEGA MAGGIO 2015	321	4	308		SAN
1.20.20.40.010.030.11.000	Crediti da Agenzie Tutela Salute della Regione	SAN	Fattura	2015-VSA-00353	26/6/2015	RETTA ALFAOMEGA MAGGIO 2015	321	2	308		SAN
1.20.20.40.010.030.11.000	Crediti da Agenzie Tutela Salute della Regione	SAN	Fattura	2015-VSA-00354	26/6/2015	RETTA ALFAOMEGA MAGGIO 2015	321	4	308		SAN
1.20.20.40.010.030.11.000	Crediti da Agenzie Tutela Salute della Regione	SAN	Fattura	2015-VSA-00355	26/6/2015	RETTA ALFAOMEGA MAGGIO 2015	321	4	308		SAN
1.20.20.40.010.030.11.000	Crediti da Agenzie Tutela Salute della Regione	SAN	Fattura	2015-VSA-00356	26/6/2015	RETTA ALFAOMEGA MAGGIO 2015	321	4	308		SAN
1.20.20.40.010.030.11.000	Crediti da Agenzie Tutela Salute della Regione	SAN	Fattura	2015-VSA-00435	13/8/2015	RETTA ALFAOMEGA GIUGNO 2015	321	4	308		SAN
1.20.20.40.010.030.11.000	Crediti da Agenzie Tutela Salute della Regione	SAN	Fattura	2015-VSA-00436	13/8/2015	RETTA ALFAOMEGA GIUGNO 2015	321	2	308		SAN
1.20.20.40.010.030.11.000	Crediti da Agenzie Tutela Salute della Regione	SAN	Fattura	2015-VSA-00437	13/8/2015	RETTA ALFAOMEGA GIUGNO 2015	321	4	308		SAN
1.20.20.40.010.030.11.000	Crediti da Agenzie Tutela Salute della Regione	SAN	Fattura	2015-VSA-00438	13/8/2015	RETTA ALFAOMEGA GIUGNO 2015	321	4	308		SAN
1.20.20.40.010.030.11.000	Crediti da Agenzie Tutela Salute della Regione	SAN	Fattura	2015-VSA-00440	13/8/2015	RETTA ALFAOMEGA GIUGNO 2015	321	4	308		SAN
1.20.20.40.010.030.11.000	Crediti da Agenzie Tutela Salute della Regione	SAN	Fattura	2015-U-00001	31/8/2015	COMUNITA ALLOGGIO 4 TRIM. 2014	321	20	308		SAN
1.20.20.40.010.030.11.000	Crediti da Agenzie Tutela Salute della Regione	SAN	Fattura	2015-VSA-00461	11/9/2015	RETTA ALFAOMEGA LUGLIO 2015	321	4	308		SAN
1.20.20.40.010.030.11.000	Crediti da Agenzie Tutela Salute della Regione	SAN	Fattura	2015-VSA-00462	11/9/2015	RETTA ALFAOMEGA LUGLIO 2015	321	4	308		SAN
1.20.20.40.010.030.11.000	Crediti da Agenzie Tutela Salute della Regione	SAN	Fattura	2015-VSA-00463	11/9/2015	RETTA ALFAOMEGA LUGLIO 2015	321	4	308		SAN
1.20.20.40.010.030.11.000	Crediti da Agenzie Tutela Salute della Regione	SAN	Fattura	2015-VSA-00464	11/9/2015	RETTA ALFAOMEGA LUGLIO 2015	321	2	308		SAN
1.20.20.40.010.030.11.000	Crediti da Agenzie Tutela Salute della Regione	SAN	Fattura	2015-VSA-00465	11/9/2015	RETTA ALFAOMEGA LUGLIO 2015	321	4	308		SAN
1.20.20.40.010.030.11.000	Crediti da Agenzie Tutela Salute della Regione	SAN	Fattura	2015-U-00027	22/9/2015	COMUNITA ALLOGGIO GENN/AGO 2015	321	48	308		SAN
1.20.20.40.010.030.11.000	Crediti da Agenzie Tutela Salute della Regione	SAN	Fattura	2015-VSA-00476	24/9/2015	RETTA ALFAOMEGA AGOSTO 2015	321	4	308		SAN
1.20.20.40.010.030.11.000	Crediti da Agenzie Tutela Salute della Regione	SAN	Fattura	2015-VSA-00477	24/9/2015	RETTA ALFAOMEGA AGOSTO 2015	321	4	308		SAN
1.20.20.40.010.030.11.000	Crediti da Agenzie Tutela Salute della Regione	SAN	Fattura	2015-VSA-00478	24/9/2015	RETTA ALFAOMEGA AGOSTO 2015	321	4	308		SAN
1.20.20.40.010.030.11.000	Crediti da Agenzie Tutela Salute della Regione	SAN	Fattura	2015-VSA-00479	24/9/2015	RETTA ALFAOMEGA AGOSTO 2015	321	2	308		SAN
1.20.20.40.010.030.11.000	Crediti da Agenzie Tutela Salute della Regione	SAN	Fattura	2015-VSA-00480	24/9/2015	RETTA ALFAOMEGA AGOSTO 2015	321	4	308		SAN
1.20.20.40.010.030.11.000	Crediti da Agenzie Tutela Salute della Regione	SAN	Fattura	2015-VSA-00503	27/10/2015	RETTA ALFAOMEGA SETTEMBRE 2015	321	4	308		SAN
1.20.20.40.010.030.11.000	Crediti da Agenzie Tutela Salute della Regione	SAN	Fattura	2015-VSA-00504	27/10/2015	RETTA ALFAOMEGA SETTEMBRE 2015	321	4	308		SAN
1.20.20.40.010.030.11.000	Crediti da Agenzie Tutela Salute della Regione	SAN	Fattura	2015-VSA-00505	27/10/2015	RETTA ALFAOMEGA SETTEMBRE 2015	321	4	308		SAN
1.20.20.40.010.030.11.000	Crediti da Agenzie Tutela Salute della Regione	SAN	Fattura	2015-VSA-00506	27/10/2015	RETTA ALFAOMEGA SETTEMBRE 2015	321	2	308		SAN
1.20.20.40.010.030.11.000	Crediti da Agenzie Tutela Salute della Regione	SAN	Fattura	2015-VSA-00507	27/10/2015	RETTA ALFAOMEGA SETTEMBRE 2015	321	4	308		SAN
1.20.20.40.010.030.11.000	Crediti da Agenzie Tutela Salute della Regione	SAN	Fattura	2015-U-00047	24/11/2015	COMUNITA ALLOGGIO TERZO TRIMESTRE	321	16	308		SAN
1.20.20.40.010.030.11.000	Crediti da Agenzie Tutela Salute della Regione	SAN	Fattura	2015-VSA-00605	9/12/2015	RETTA ALFAOMEGA OTTOBRE 2015	321	4	308		SAN
1.20.20.40.010.030.11.000	Crediti da Agenzie Tutela Salute della Regione	SAN	Fattura	2015-VSA-00606	9/12/2015	RETTA ALFAOMEGA OTTOBRE 2015	321	4	308		SAN
1.20.20.40.010.030.11.000	Crediti da Agenzie Tutela Salute della Regione	SAN	Fattura	2015-VSA-00607	9/12/2015	RETTA ALFAOMEGA OTTOBRE 2015	321	4	308		SAN
1.20.20.40.010.030.11.000	Crediti da Agenzie Tutela Salute della Regione	SAN	Fattura	2015-VSA-00609	9/12/2015	RETTA ALFAOMEGA OTTOBRE 2015	321	4	308		SAN
1.20.20.40.010.030.11.000	Crediti da Agenzie Tutela Salute della Regione	SAN	Fattura	2015-VSA-00610	9/12/2015	RETTA ALFAOMEGA OTTOBRE 2015	321	2	308		SAN
1.20.20.40.010.030.11.000	Crediti da Agenzie Tutela Salute della Regione	SAN	Fattura	2015-VSA-00636	22/12/2015	RETTA ALFAOMEGA NOVEMBRE 2015	321	2	308		SAN
1.20.20.40.010.030.11.000	Crediti da Agenzie Tutela Salute della Regione	SAN	Fattura	2015-VSA-00637	22/12/2015	RETTA ALFAOMEGA NOVEMBRE 2015	321	4	308		SAN

DISEGNO DI LEGGE

1.20.20.40.010.030.11.000	Crediti da Agenzie Tutela Salute della Regione	SAN	Fattura	2015-VSA-00638	22/12/2015	RETTA ALFAOMEGA NOVEMBRE 2015	321	4	308		SAN
1.20.20.40.010.030.11.000	Crediti da Agenzie Tutela Salute della Regione	SAN	Fattura	2015-VSA-00639	22/12/2015	RETTA ALFAOMEGA NOVEMBRE 2015	321	4	308		SAN
1.20.20.40.010.030.11.000	Crediti da Agenzie Tutela Salute della Regione	SAN	Fattura	2015-VSA-00640	22/12/2015	RETTA ALFAOMEGA NOVEMBRE 2015	321	4	308		SAN
1.20.20.40.010.030.11.000	Crediti da Agenzie Tutela Salute della Regione	SAN	Fattura	2015-E-01809	31/12/2015	REC.CONTRIB.C/ENTE DR.BOLZONI -OBIETTIVI 2015	321	5	308		SAN
1.20.20.40.010.030.11.000	Crediti da Agenzie Tutela Salute della Regione	SAN	Fattura	2013-D-00673	30/10/2013	COMP.ASSIT.INTEGRATIVA ANNO 2011	321	3	306		SAN
1.20.20.40.010.030.11.000	Crediti da Agenzie Tutela Salute della Regione	SAN	Fattura	2015-U-00044	24/11/2015	Fattura 2015-U-00044	321	1	306		SAN
1.20.20.40.010.030.11.000	Crediti da Agenzie Tutela Salute della Regione	SAN	Fattura	2002-E-00622	31/12/2002	MOBILITA' ATTIVA PER ACCOMPAGNATORI-ANNO 2002	321	8	310		SAN
1.20.20.40.010.030.11.000	Crediti da Agenzie Tutela Salute della Regione	SAN	Fattura	2003-E-00814	31/12/2003	MOBILITı ATTIVA PER ACCOMPAGNATORI ANNO 2003	321	34	310		SAN
1.20.20.40.010.030.11.000	Crediti da Agenzie Tutela Salute della Regione	SAN	Fattura	2003-E-00815	31/12/2003	MOBILITı ATTIVA PER ACCOMPAGNATORI ANNO 2003	321	3	310		SAN
1.20.20.40.010.030.11.000	Crediti da Agenzie Tutela Salute della Regione	SAN	Fattura	2004-E-00617	31/12/2004	MOBILITA' ATTIVA PER ACCOMPAGNATORI ANNO 2004 STR.	321	25	310		SAN
1.20.20.40.010.030.11.000	Crediti da Agenzie Tutela Salute della Regione	SAN	Fattura	2005-E-00215	21/6/2005	MAGGIO 2005 VOSTRI UTENTI PSICH. PRESSO COM.PROT	321	2	310		SAN
1.20.20.40.010.030.11.000	Crediti da Agenzie Tutela Salute della Regione	SAN	Fattura	2005-E-00216	21/6/2005	GENNAIO/APRILE 05 VOSTRI UTENTI PSIC.PRESSO COM	321	9	310		SAN
1.20.20.40.010.030.11.000	Crediti da Agenzie Tutela Salute della Regione	SAN	Fattura	2005-E-00258	11/7/2005	GIUGNO 2005 VOSTRI UTENTI PSICH. PRESSO COM.PROT	321	2	310		SAN
1.20.20.40.010.030.11.000	Crediti da Agenzie Tutela Salute della Regione	SAN	Fattura	2005-D-00083	29/7/2005	ACCOMPAGNATORI MALATI TERMINALI ANNO 2005	321	1	310		SAN
1.20.20.40.010.030.11.000	Crediti da Agenzie Tutela Salute della Regione	SAN	Fattura	2005-E-00335	8/9/2005	LUGLIO 2005 VOSTRI UTENTI PSICH. PRESSO COM.PROT	321	2	310		SAN
1.20.20.40.010.030.11.000	Crediti da Agenzie Tutela Salute della Regione	SAN	Fattura	2005-E-00336	8/9/2005	AGOSTO 2005 VOSTRI UTENTI PSICH. PRESSO COM.PROT	321	2	310		SAN
1.20.20.40.010.030.11.000	Crediti da Agenzie Tutela Salute della Regione	SAN	Fattura	2005-E-00397	21/10/2005	SETT. 2005 UTENTI PSIC. COMUNITA' PROT.CREDITO PE	321	2	310		SAN
1.20.20.40.010.030.11.000	Crediti da Agenzie Tutela Salute della Regione	SAN	Fattura	2005-E-00449	22/11/2005	OTTOBRE 2005 CREDITO PER UTENTI PSIC. COM.PROTE	321	2	310		SAN
1.20.20.40.010.030.11.000	Crediti da Agenzie Tutela Salute della Regione	SAN	Fattura	2005-E-00477	7/12/2005	NOVEMBRE 2005 CREDITO PER UTENTI PSIC.COM.PROT.S	321	2	310		SAN
1.20.20.40.010.030.11.000	Crediti da Agenzie Tutela Salute della Regione	SAN	Fattura	2005-E-00522	31/12/2005	DICEMBRE 05 CREDITO PER UTENTI PSICCOM.PROTETTA S.	321	2	310		SAN
1.20.20.40.010.030.11.000	Crediti da Agenzie Tutela Salute della Regione	SAN	Fattura	2006-E-00044	21/2/2006	GENNAIO 06 CREDITO PER UTENTI PSIC.COMUNITA'PROTE.	321	2	310		SAN
1.20.20.40.010.030.11.000	Crediti da Agenzie Tutela Salute della Regione	SAN	Fattura	2006-D-00076	28/3/2006	ACCOMPAGNATORI MALATI TERMINALI	321	7	310		SAN
1.20.20.40.010.030.11.000	Crediti da Agenzie Tutela Salute della Regione	SAN	Fattura	2006-E-00102	4/4/2006	FEBBRAIO 06 CREDITO PER UTENTI PSICCOM.PROTETTA S.	321	2	310		SAN
1.20.20.40.010.030.11.000	Crediti da Agenzie Tutela Salute della Regione	SAN	Fattura	2006-E-00103	4/4/2006	MARZO 2006 UTENTI PSICH. CREDITO PER F.ASL	321	2	310		SAN
1.20.20.40.010.030.11.000	Crediti da Agenzie Tutela Salute della Regione	SAN	Fattura	2006-E-00219	5/7/2006	1ETRIM. 2006 PRESTAZIONI AIDS CREDITO	321	4	310		SAN
1.20.20.40.010.030.11.000	Crediti da Agenzie Tutela Salute della Regione	SAN	Fattura	2007-D-00072	31/1/2007	ACCOMPAGNATORI MAL.TERMINALI ANNO 2006	321	1	310		SAN
1.20.20.40.010.030.11.000	Crediti da Agenzie Tutela Salute della Regione	SAN	Fattura	2015-U-00045	24/11/2015	COM.ALLOGGIO TERZO TRIMESTRE 2015	321	12	310		SAN
1.20.20.40.010.030.11.000	Crediti da Agenzie Tutela Salute della Regione	SAN	Fattura	2016-VFE-00052	13/5/2016	RETTA ALFAOMEGA DICEMBRE 2015	321	2	321		SAN
1.20.20.40.010.030.11.000	Crediti da Agenzie Tutela Salute della Regione	SAN	Fattura	2016-VFE-00054	13/5/2016	RETTA ALFAOMEGA DICEMBRE 2015	321	4	321		SAN
1.20.20.40.010.030.11.000	Crediti da Agenzie Tutela Salute della Regione	SAN	Fattura	2016-VFE-00056	13/5/2016	RETTA ALFAOMEGA DICEMBRE 2015	321	4	321		SAN
1.20.20.40.010.030.11.000	Crediti da Agenzie Tutela Salute della Regione	SAN	Fattura	2016-VFE-00057	13/5/2016	RETTA ALFAOMEGA DICEMBRE 2015	321	2	321		SAN
1.20.20.40.010.030.11.000	Crediti da Agenzie Tutela Salute della Regione	SAN	Fattura	2016-VFE-00058	13/5/2016	RETTA ALFAOMEGA DICEMBRE 2015	321	4	321		SAN
1.20.20.40.010.030.11.000	Crediti da Agenzie Tutela Salute della Regione	SAN	Fattura	2016-NDB-00086	30/7/2016	prestazioni per comunita' alloggio anno 2015	321	12	321		SAN
1.20.20.40.010.030.11.000	Crediti da Agenzie Tutela Salute della Regione	SAN	Fattura	2016-NDB-00088	30/7/2016	PRESTAZIONI PER COMUNITA' ALLOGGIO ANNO 2015	321	27	321		SAN
1.20.20.40.010.030.11.000	Crediti da Agenzie Tutela Salute della Regione	SAN	Fattura	2016-NDB-00089	30/7/2016	PRESTAZIONI COMUNITA' ALLOGGIO ANNO 2015	321	12	321		SAN
1.20.20.40.010.030.11.000	Crediti da Agenzie Tutela Salute della Regione	SAN	Fattura	2016-NDB-00093	30/7/2016	PRESTAZIONI DISTRIBUZIONI AUSILI ANNO 2015	321	1	321		SAN
1.20.20.40.010.030.11.000	Crediti da Agenzie Tutela Salute della Regione	SAN	Fattura	2016-NDB-00095	10/8/2016	RETTA ALFAOMEGA GENNAIO 2016	321	4	321		SAN

PISCIPRIDA

1.20.20.40.010.030.11.000	Crediti da Agenzie Tutela Salute della Regione	SAN	Fattura	2016-NDB-00096	11/8/2016	RETTA ALFAOMEGA GENNAIO 2016	321	4	321		SAN
1.20.20.40.010.030.11.000	Crediti da Agenzie Tutela Salute della Regione	SAN	Fattura	2016-NDB-00097	11/8/2016	RETTA ALFAOMEGA GENNAIO 2016	321	2	321		SAN
1.20.20.40.010.030.11.000	Crediti da Agenzie Tutela Salute della Regione	SAN	Fattura	2016-NDB-00098	11/8/2016	RETTA ALFAOMEGA GENNAIO 2016	321	2	321		SAN
1.20.20.40.010.030.11.000	Crediti da Agenzie Tutela Salute della Regione	SAN	Fattura	2016-NDB-00099	11/8/2016	RETTA ALFAOMEGA GENNAIO 2016	321	4	321		SAN
1.20.20.40.010.030.11.000	Crediti da Agenzie Tutela Salute della Regione	SAN	Fattura	2016-NDB-00102	11/8/2016	RETTA ALFAOMEGA FEBBRAIO 2016	321	4	321		SAN
1.20.20.40.010.030.11.000	Crediti da Agenzie Tutela Salute della Regione	SAN	Fattura	2016-NDB-00103	11/8/2016	RETTA ALFAOMEGA FEBBRAIO 2016	321	4	321		SAN
1.20.20.40.010.030.11.000	Crediti da Agenzie Tutela Salute della Regione	SAN	Fattura	2016-NDB-00104	11/8/2016	RETTA ALFAOMEGA FEBBRAIO 2016	321	4	321		SAN
1.20.20.40.010.030.11.000	Crediti da Agenzie Tutela Salute della Regione	SAN	Fattura	2016-NDB-00105	11/8/2016	RETTA ALFAOMEGA FEBBRAIO 2016	321	1	321		SAN
1.20.20.40.010.030.11.000	Crediti da Agenzie Tutela Salute della Regione	SAN	Fattura	2016-NDB-00106	11/8/2016	RETTA ALFAOMEGA FEBBRAIO 2016	321	2	321		SAN
1.20.20.40.010.030.11.000	Crediti da Agenzie Tutela Salute della Regione	SAN	Fattura	2016-NDB-00107	11/8/2016	RETTA ALFAOMEGA FEBBRAIO 2016	321	2	321		SAN
1.20.20.40.010.030.11.000	Crediti da Agenzie Tutela Salute della Regione	SAN	Fattura	2016-NDB-00110	11/8/2016	RETTA ALFAOMEGA MARZO 2016	321	4	321		SAN
1.20.20.40.010.030.11.000	Crediti da Agenzie Tutela Salute della Regione	SAN	Fattura	2016-NDB-00111	11/8/2016	RETTA ALFAOMEGA MARZO 2016	321	2	321		SAN
1.20.20.40.010.030.11.000	Crediti da Agenzie Tutela Salute della Regione	SAN	Fattura	2016-NDB-00112	11/8/2016	RETTA ALFAOMEGA MARZO 2016	321	2	321		SAN
1.20.20.40.010.030.11.000	Crediti da Agenzie Tutela Salute della Regione	SAN	Fattura	2016-NDB-00113	11/8/2016	RETTA ALFAOMEGA MARZO 2016	321	4	321		SAN
1.20.20.40.010.030.11.000	Crediti da Agenzie Tutela Salute della Regione	SAN	Fattura	2016-NDB-00114	11/8/2016	RETTA ALFAOMEGA MARZO 2016	321	4	321		SAN
1.20.20.40.010.030.11.000	Crediti da Agenzie Tutela Salute della Regione	SAN	Fattura	2016-NDB-00115	11/8/2016	RETTA ALFAOMEGA MARZO 2016	321	4	321		SAN
1.20.20.40.010.030.11.000	Crediti da Agenzie Tutela Salute della Regione	SAN	Fattura	2016-NDB-00117	12/8/2016	RETTA ALFAOMEGA APRILE 2016	321	4	321		SAN
1.20.20.40.010.030.11.000	Crediti da Agenzie Tutela Salute della Regione	SAN	Fattura	2016-NDB-00118	12/8/2016	RETTA ALFAOMEGA APRILE 2016	321	4	321		SAN
1.20.20.40.010.030.11.000	Crediti da Agenzie Tutela Salute della Regione	SAN	Fattura	2016-NDB-00119	12/8/2016	RETTA ALFAOMEGA APRILE 2016	321	4	321		SAN
1.20.20.40.010.030.11.000	Crediti da Agenzie Tutela Salute della Regione	SAN	Fattura	2016-NDB-00120	12/8/2016	RETTA ALFAOMEGA APRILE 2016	321	2	321		SAN
1.20.20.40.010.030.11.000	Crediti da Agenzie Tutela Salute della Regione	SAN	Fattura	2016-NDB-00121	12/8/2016	RETTA ALFAOMEGA APRILE 2016	321	4	321		SAN
1.20.20.40.010.030.11.000	Crediti da Agenzie Tutela Salute della Regione	SAN	Fattura	2016-NDB-00122	12/8/2016	RETTA ALFAOMEGA APRILE 2016	321	2	321		SAN
1.20.20.40.010.030.11.000	Crediti da Agenzie Tutela Salute della Regione	SAN	Fattura	2016-NDB-00125	16/8/2016	RETTA ALFAOMEGA MAGGIO 2016	321	4	321		SAN
1.20.20.40.010.030.11.000	Crediti da Agenzie Tutela Salute della Regione	SAN	Fattura	2016-NDB-00126	16/8/2016	RETTA ALFAOMEGA MAGGIO 2016	321	2	321		SAN
1.20.20.40.010.030.11.000	Crediti da Agenzie Tutela Salute della Regione	SAN	Fattura	2016-NDB-00127	16/8/2016	RETTA ALFAOMEGA MAGGIO 2016	321	2	321		SAN
1.20.20.40.010.030.11.000	Crediti da Agenzie Tutela Salute della Regione	SAN	Fattura	2016-NDB-00128	16/8/2016	RETTA ALFAOMEGA MAGGIO 2016	321	4	321		SAN
1.20.20.40.010.030.11.000	Crediti da Agenzie Tutela Salute della Regione	SAN	Fattura	2016-NDB-00129	16/8/2016	RETTA ALFAOMEGA MAGGIO 2016	321	4	321		SAN
1.20.20.40.010.030.11.000	Crediti da Agenzie Tutela Salute della Regione	SAN	Fattura	2016-NDB-00130	16/8/2016	RETTA ALFAOMEGA MAGGIO 2016	321	4	321		SAN
1.20.20.40.010.030.11.000	Crediti da Agenzie Tutela Salute della Regione	SAN	Fattura	2016-NDB-00132	16/8/2016	RETTA ALFAOMEGA GIUGNO 2016	321	4	321		SAN
1.20.20.40.010.030.11.000	Crediti da Agenzie Tutela Salute della Regione	SAN	Fattura	2016-NDB-00133	16/8/2016	RETTA ALFAOMEGA GIUGNO 2016	321	4	321		SAN
1.20.20.40.010.030.11.000	Crediti da Agenzie Tutela Salute della Regione	SAN	Fattura	2016-NDB-00134	16/8/2016	RETTA ALFAOMEGA GIUGNO 2016	321	4	321		SAN
1.20.20.40.010.030.11.000	Crediti da Agenzie Tutela Salute della Regione	SAN	Fattura	2016-NDB-00135	16/8/2016	RETTA ALFAOMEGA GIUGNO 2016	321	4	321		SAN
1.20.20.40.010.030.11.000	Crediti da Agenzie Tutela Salute della Regione	SAN	Fattura	2016-NDB-00136	16/8/2016	RETTA ALFAOMEGA GIUGNO 2016	321	2	321		SAN
1.20.20.40.010.030.11.000	Crediti da Agenzie Tutela Salute della Regione	SAN	Fattura	2016-NDB-00169	28/9/2016	COMUNIT.ALLOGGIO	321	41	321		SAN
1.20.20.40.010.030.11.000	Crediti da Agenzie Tutela Salute della Regione	SAN	Fattura	2016-NDB-00170	28/9/2016	COMUN.ALLOGGIO	321	38	321		SAN
1.20.20.40.010.030.11.000	Crediti da Agenzie Tutela Salute della Regione	SAN	Fattura	2016-NDB-00197	11/11/2016	RETTA ALFAOMEGA LUGLIO 2016	321	2	321		SAN
1.20.20.40.010.030.11.000	Crediti da Agenzie Tutela Salute della Regione	SAN	Fattura	2016-NDB-00198	11/11/2016	RETTA ALFAOMEGA LUGLIO 2016	321	2	321		SAN

DISTRIBUTA

1.20.20.40.010.030.11.000	Crediti da Agenzie Tutela Salute della Regione	SAN	Fattura	2016-NDB-00199	11/11/2016	RETTA ALFAOMEGA LUGLIO 2016	321	4	321		SAN
1.20.20.40.010.030.11.000	Crediti da Agenzie Tutela Salute della Regione	SAN	Fattura	2016-NDB-00200	11/11/2016	RETTA ALFAOMEGA LUGLIO 2016	321	4	321		SAN
1.20.20.40.010.030.11.000	Crediti da Agenzie Tutela Salute della Regione	SAN	Fattura	2016-NDB-00201	11/11/2016	RETTA ALFAOMEGA LUGLIO 2016	321	4	321		SAN
1.20.20.40.010.030.11.000	Crediti da Agenzie Tutela Salute della Regione	SAN	Fattura	2016-NDB-00202	11/11/2016	RETTA ALFAOMEGA LUGLIO 2016	321	4	321		SAN
1.20.20.40.010.030.11.000	Crediti da Agenzie Tutela Salute della Regione	SAN	Fattura	2016-NDB-00205	11/11/2016	RETTA ALFAOMEGA AGOSTO 2016	321	2	321		SAN
1.20.20.40.010.030.11.000	Crediti da Agenzie Tutela Salute della Regione	SAN	Fattura	2016-NDB-00206	11/11/2016	RETTA ALFAOMEGA AGOSTO 2016	321	4	321		SAN
1.20.20.40.010.030.11.000	Crediti da Agenzie Tutela Salute della Regione	SAN	Fattura	2016-NDB-00207	11/11/2016	RETTA ALFAOMEGA 2016	321	4	321		SAN
1.20.20.40.010.030.11.000	Crediti da Agenzie Tutela Salute della Regione	SAN	Fattura	2016-NDB-00208	11/11/2016	RETTA ALFAOMEGA AGOSTO 2016	321	4	321		SAN
1.20.20.40.010.030.11.000	Crediti da Agenzie Tutela Salute della Regione	SAN	Fattura	2016-NDB-00209	11/11/2016	RETTA ALFAOMEGA AGOSTO 2016	321	2	321		SAN
1.20.20.40.010.030.11.000	Crediti da Agenzie Tutela Salute della Regione	SAN	Fattura	2016-NDB-00213	14/11/2016	RETTA ALFAOMEGA SETTEMBRE 2016	321	2	321		SAN
1.20.20.40.010.030.11.000	Crediti da Agenzie Tutela Salute della Regione	SAN	Fattura	2016-NDB-00214	14/11/2016	RETTA ALFAOMEGA SETTEMBRE 2016	321	4	321		SAN
1.20.20.40.010.030.11.000	Crediti da Agenzie Tutela Salute della Regione	SAN	Fattura	2016-NDB-00215	14/11/2016	RETTA ALFAOMEGA SETTEMBRE 2016	321	4	321		SAN
1.20.20.40.010.030.11.000	Crediti da Agenzie Tutela Salute della Regione	SAN	Fattura	2016-NDB-00216	14/11/2016	RETTA ALFAOMEGA SETTEMBRE 2016	321	4	321		SAN
1.20.20.40.010.030.11.000	Crediti da Agenzie Tutela Salute della Regione	SAN	Fattura	2016-NDB-00217	14/11/2016	RETTA ALFAOMEGA SETTEMBRE 2016	321	2	321		SAN
1.20.20.40.010.030.11.000	Crediti da Agenzie Tutela Salute della Regione	SAN	Fattura	2016-NDB-00235	19/12/2016	PRESTAZIONI PER COMUNITA' ALLOGGIO	321	38	321		SAN
1.20.20.40.010.030.11.000	Crediti da Agenzie Tutela Salute della Regione	SAN	Fattura	2016-NDB-00240	30/12/2016	RETTA ALFAOMEGA OTTOBRE 2016	321	2	321		SAN
1.20.20.40.010.030.11.000	Crediti da Agenzie Tutela Salute della Regione	SAN	Fattura	2016-NDB-00241	30/12/2016	RETTA ALFAOMEGA OTTOBRE 2016	321	4	321		SAN
1.20.20.40.010.030.11.000	Crediti da Agenzie Tutela Salute della Regione	SAN	Fattura	2016-NDB-00242	30/12/2016	RETTA ALFAOMEGA OTTOBRE 2016	321	4	321		SAN
1.20.20.40.010.030.11.000	Crediti da Agenzie Tutela Salute della Regione	SAN	Fattura	2016-NDB-00243	30/12/2016	RETTA ALFAOMEGA OTTOBRE 2016	321	4	321		SAN
1.20.20.40.010.030.11.000	Crediti da Agenzie Tutela Salute della Regione	SAN	Fattura	2016-NDB-00244	30/12/2016	RETTA ALFAOMEGA OTTOBRE 2016	321	2	321		SAN
1.20.20.40.010.030.11.000	Crediti da Agenzie Tutela Salute della Regione	SAN	Fattura	2016-NDB-00249	30/12/2016	RETTA ALFAOMEGA NOVEMBRE 2016	321	2	321		SAN
1.20.20.40.010.030.11.000	Crediti da Agenzie Tutela Salute della Regione	SAN	Fattura	2016-NDB-00250	30/12/2016	RETTA ALFAOMEGA NOVEMBRE 2016	321	4	321		SAN
1.20.20.40.010.030.11.000	Crediti da Agenzie Tutela Salute della Regione	SAN	Fattura	2016-NDB-00251	30/12/2016	RETTA ALFAOMEGA NOVEMBRE 2016	321	4	321		SAN
1.20.20.40.010.030.11.000	Crediti da Agenzie Tutela Salute della Regione	SAN	Fattura	2016-NDB-00252	30/12/2016	RETTA ALFAOMEGA NOVEMBRE 2016	321	4	321		SAN
1.20.20.40.010.030.11.000	Crediti da Agenzie Tutela Salute della Regione	SAN	Fattura	2016-NDB-00253	30/12/2016	RETTA ALFAOMEGA NOVEMBRE 2016	321	2	321		SAN
1.20.20.40.010.030.11.000	Crediti da Agenzie Tutela Salute della Regione	SAN	Fattura	2016-NDB-00257	30/12/2016	RETTA ALFAOMEGA DICEMBRE 2016	321	2	321		SAN
1.20.20.40.010.030.11.000	Crediti da Agenzie Tutela Salute della Regione	SAN	Fattura	2016-NDB-00258	30/12/2016	RETTA ALFAOMEGA DICEMBRE 2016	321	2	321		SAN
1.20.20.40.010.030.11.000	Crediti da Agenzie Tutela Salute della Regione	SAN	Fattura	2016-NDB-00259	30/12/2016	RETTA ALFAOMEGA DICEMBRE 2016	321	4	321		SAN
1.20.20.40.010.030.11.000	Crediti da Agenzie Tutela Salute della Regione	SAN	Fattura	2016-NDB-00260	30/12/2016	RETTA ALFAOMEGA DICEMBRE 2016	321	4	321		SAN
1.20.20.40.010.030.11.000	Crediti da Agenzie Tutela Salute della Regione	SAN	Fattura	2016-NDB-00261	30/12/2016	RETTA ALFAOMEGA DICEMBRE 2016	321	4	321		SAN
1.20.20.40.010.030.11.000	Crediti da Agenzie Tutela Salute della Regione	SAN	Fattura	2017-NDB-00029	27/2/2017	COMUNITA' ALLOGGIO IV TRIM.2016	321	37	321		SAN
1.20.20.40.010.030.11.000	Crediti da Agenzie Tutela Salute della Regione	SAN	Fattura	2017-NDB-00038	30/3/2017	RETTE ALFAOMEGA GENNAIO 2017	321	17	321		SAN
1.20.20.40.010.030.11.000	Crediti da Agenzie Tutela Salute della Regione	SAN	Fattura	2017-NDB-00044	3/4/2017	COMUNITA' ALLOGGIO GENNAIO 2017	321	13	321		SAN
1.20.20.40.010.030.11.000	Crediti da Agenzie Tutela Salute della Regione	SAN	Fattura	2017-NDB-00071	30/5/2017	RETTE ALFAOMEGA FEBBRAIO 2017	321	15	321		SAN
1.20.20.40.010.030.11.000	Crediti da Agenzie Tutela Salute della Regione	SAN	Fattura	2017-NDB-00072	30/5/2017	COMUNITA' ALLOGGIO FEBBRAIO 2017	321	12	321		SAN
1.20.20.40.010.030.11.000	Crediti da Agenzie Tutela Salute della Regione	SAN	Fattura	2017-NDB-00079	1/6/2017	RETTE ALFAOMEGA MARZO 2017	321	17	321		SAN
1.20.20.40.010.030.11.000	Crediti da Agenzie Tutela Salute della Regione	SAN	Fattura	2017-NDB-00080	1/6/2017	COMUNITA' ALLOGGIO MARZO 2017	321	15	321		SAN

DI S.P.I.B.A.

1.20.20.40.010.030.11.000	Crediti da Agenzie Tutela Salute della Regione	SAN	Fattura	2017-NDB-00104	26/6/2017	RETTE ALFAOMEGA APRILE 2017	321	16	321		SAN
1.20.20.40.010.030.11.000	Crediti da Agenzie Tutela Salute della Regione	SAN	Fattura	2017-NDB-00105	26/6/2017	COMUNITA' ALLOGGIO APRILE 2017	321	18	321		SAN
1.20.20.40.010.030.11.000	Crediti da Agenzie Tutela Salute della Regione	SAN	Fattura	2017-NDB-00117	31/7/2017	RETTE ALFAOMEGA MAGGIO 2017	321	18	321		SAN
1.20.20.40.010.030.11.000	Crediti da Agenzie Tutela Salute della Regione	SAN	Fattura	2017-NDB-00135	4/10/2017	COMUNITA' ALLOGGIO MAGGIO 2017	321	19	321		SAN
1.20.20.40.010.030.11.000	Crediti da Agenzie Tutela Salute della Regione	SAN	Fattura	2017-NDB-00141	4/10/2017	RETTE ALFAOMEGA GIUGNO 2017	321	18	321		SAN
1.20.20.40.010.030.11.000	Crediti da Agenzie Tutela Salute della Regione	SAN	Fattura	2017-NDB-00146	5/10/2017	RETTE ALFAOMEGA LUGLIO 2017	321	19	321		SAN
1.20.20.40.010.030.11.000	Crediti da Agenzie Tutela Salute della Regione	SAN	Fattura	2017-NDB-00154	17/10/2017	COMUNITA' ALLOGGIO GIUGNO 2017	321	18	321		SAN
1.20.20.40.010.030.11.000	Crediti da Agenzie Tutela Salute della Regione	SAN	Fattura	2017-NDB-00157	17/10/2017	COMUNITA' ALLOGGIO LUGLIO 2017	321	16	321		SAN
1.20.20.40.010.030.11.000	Crediti da Agenzie Tutela Salute della Regione	SAN	Fattura	2017-NDB-00161	17/10/2017	RETTE ALFAOMEGA AGOSTO 2017	321	19	321		SAN
1.20.20.40.010.030.11.000	Crediti da Agenzie Tutela Salute della Regione	SAN	Fattura	2017-NDB-00165	18/10/2017	COMUNITA' ALLOGGIO AGOSTO 2017	321	15	321		SAN
1.20.20.40.010.030.11.000	Crediti da Agenzie Tutela Salute della Regione	SAN	Fattura	2017-NDB-00183	27/10/2017	RETTE ALFAOMEGA SETTEMBRE 2017	321	18	321		SAN
1.20.20.40.010.030.11.000	Crediti da Agenzie Tutela Salute della Regione	SAN	Fattura	2017-NDB-00187	31/10/2017	COMUNITA' ALLOGGIO SETTEMBRE 2017	321	13	321		SAN
1.20.20.40.010.030.11.000	Crediti da Agenzie Tutela Salute della Regione	SAN	Fattura	2017-NDB-00215	1/12/2017	COMUNITA' ALLOGGIO OTTOBRE 2017	321	11	321		SAN
1.20.20.40.010.030.11.000	Crediti da Agenzie Tutela Salute della Regione	SAN	Fattura	2017-NDB-00224	15/12/2017	RETTA ALFAOMEGA OTTOBRE 2017	321	23	321		SAN
1.20.20.40.010.030.11.000	Crediti da Agenzie Tutela Salute della Regione	SAN	Fattura	fatture da emettere	31/12/2017	RETTA ALFAOMEGA / ALLOGGIO NOVEMBRE DICEMBRE 2017	321	85	321		SAN
1.20.20.40.010.030.11.000	Crediti da Agenzie Tutela Salute della Regione	SAN	Fattura	2017-NDB-00159	17/10/2017	RETTE ALFAOMEGA AGOSTO 2017	322	2	322		SAN
1.20.20.40.010.030.11.000	Crediti da Agenzie Tutela Salute della Regione	SAN	Fattura	2017-NDB-00180	27/10/2017	RETTA ALFAOMEGA SETTEMBRE 2017	322	2	322		SAN
1.20.20.40.010.030.11.000	Crediti da Agenzie Tutela Salute della Regione	SAN	Fattura	2017-NDB-00221	15/12/2017	RETTA ALFAOMEGA OTTOBRE 2017	322	2	322		SAN
1.20.20.40.010.030.11.000	Crediti da Agenzie Tutela Salute della Regione	SAN	Fattura	fatture da emettere	31/12/2017	RETTA ALFAOMEGA 2017 - NOV/DIC E RECUPERO APRILE7MAGGIO	322	7	322		SAN
1.20.20.40.010.030.11.000	Crediti da Agenzie Tutela Salute della Regione	SAN	Fattura	2013-D-00677	30/10/2013	COMP.ASSIST.INTEGRATIVA 2011	324	1	311		SAN
1.20.20.40.010.030.11.000	Crediti da Agenzie Tutela Salute della Regione	SAN	Fattura	2015-D-00204	10/4/2015	PE/ RECUPERO COMPETENZE DR.COCCI-I TRIM	324	5	311		SAN
1.20.20.40.010.030.11.000	Crediti da Agenzie Tutela Salute della Regione	SAN	Fattura	2015-D-00346	16/7/2015	PE/ RECUPERO COMPETENZE DR.COCCI-II TRI	324	6	311		SAN
1.20.20.40.010.030.11.000	Crediti da Agenzie Tutela Salute della Regione	SAN	Fattura	2015-U-00038	22/10/2015	PE/ RECUPERO COMPETENZE DR.COCCI-III TR	324	6	311		SAN
1.20.20.40.010.030.11.000	Crediti da Agenzie Tutela Salute della Regione	SAN	Fattura	2015-U-00049	23/12/2015	PE/ REC.COMPETENZE DR.COCCI IV TRIM.2015	324	14	311		SAN
1.20.20.40.010.030.11.000	Crediti da Agenzie Tutela Salute della Regione	SAN	Fattura	2015-E-01810	31/12/2015	RISULTATO 2015 COCCI-RIMBORSO COMPETENZE-ONERI-IRA	324	3	311		SAN
1.20.20.40.010.030.11.000	Crediti da Agenzie Tutela Salute della Regione	SAN	Fattura	2016-NDB-00085	30/7/2016	PRESTAZIONI COMUNITA' ALLOGGIO AIDS	324	12	324		SAN
1.20.20.40.010.030.11.000	Crediti da Agenzie Tutela Salute della Regione	SAN	Fattura	2017-NDB-00162	18/10/2017	RETTE ALFAOMEGA AGOSTO 2017	324	8	324		SAN
1.20.20.40.010.030.11.000	Crediti da Agenzie Tutela Salute della Regione	SAN	Fattura	2017-NDB-00182	27/10/2017	RETTE ALFAOMEGA SETTEMBRE 2017	324	8	324		SAN
1.20.20.40.010.030.11.000	Crediti da Agenzie Tutela Salute della Regione	SAN	Fattura	2017-NDB-00223	15/12/2017	RETTA ALFAOMEGA OTTOBRE 2017	324	8	324		SAN
1.20.20.40.010.030.11.000	Crediti da Agenzie Tutela Salute della Regione	SAN	Fattura	2018-NDB-00025	26/1/2018	RETTE ALFAOMEGA NOVEMBRE 2017	324	8	324		SAN
1.20.20.40.010.030.11.000	Crediti da Agenzie Tutela Salute della Regione	SAN	Fattura	2018-NDB-00030	29/1/2018	RETTA ALFAOMEGA DICEMBRE 2017	324	8	324		SAN
1.20.20.40.010.030.21.000	Crediti da Aziende Socio-Sanitarie Territoriali della Regione	SAN	Fattura	2012-VIM-00519	31/12/2012	DEGENZE STRANIERI STP ANNO 2012	725	73	965		SAN
1.20.20.40.010.030.21.000	Crediti da Aziende Socio-Sanitarie Territoriali della Regione	SAN	Fattura	2013-VIM-00484	31/12/2013	STP SETTEMBRE 2013	725	15	965		SAN
1.20.20.40.010.030.21.000	Crediti da Aziende Socio-Sanitarie Territoriali della Regione	SAN	Fattura	2013-VIM-00537	31/12/2013	STP OTTOBRE 2013	725	24	965		SAN
1.20.20.40.010.030.21.000	Crediti da Aziende Socio-Sanitarie Territoriali della Regione	SAN	Fattura	2017-VIM-00721	14/12/2017	S.DO STP 2016	725	112	725		SAN
1.20.20.40.010.030.21.000	Crediti da Aziende Socio-Sanitarie Territoriali della Regione	SAN	Fattura	2017-VFE-00532	22/12/2017	PREST.MONOCR. MEDICO LEGALI NOVEMBRE PROT 57742/17	725	4	725		SAN
1.20.20.40.010.030.21.000	Crediti da Aziende Socio-Sanitarie Territoriali della Regione	SAN	Fattura	2017-NDB-00232	22/12/2017	CONTRIBUTI GALAVOTTI IV TRIM.E AGGIUSTAMENTI VARI	725	7	725		SAN

DISCRIBIA

1.20.20.40.010.030.21.000	Crediti da Aziende Socio-Sanitarie Territoriali della Regione	SAN	Fattura	2017-NDB-00232	22/12/2017	CONTRIBUTI GALAVOTTI IV TRIM.E AGGIUSTAMENTI VARI	725	7	725		SAN
1.20.20.40.010.030.21.000	Crediti da Aziende Socio-Sanitarie Territoriali della Regione	SAN	Fattura	2017-NDB-00233	22/12/2017	CONTRIBUTI DR BOSCAINI IV TRI E SISTEMAZIONI VARIE	725	5	725		SAN
1.20.20.40.010.030.21.000	Crediti da Aziende Socio-Sanitarie Territoriali della Regione	SAN	Fattura	2017-NDB-00233	22/12/2017	CONTRIBUTI DR BOSCAINI IV TRI E SISTEMAZIONI VARIE	725	7	725		SAN
1.20.20.40.010.030.21.000	Crediti da Aziende Socio-Sanitarie Territoriali della Regione	SAN	Fattura	2017-VFE-00533	22/12/2017	COSTI CALL CENTER REGIONALE AGO_OTT 2017	725	51	725		SAN
1.20.20.40.010.030.21.000	Crediti da Aziende Socio-Sanitarie Territoriali della Regione	SAN	Fattura	2017-VFE-00533	22/12/2017	COSTI CALL CENTER REGIONALE AGO_OTT 2017	725	11	725		SAN
1.20.20.40.010.030.21.000	Crediti da Aziende Socio-Sanitarie Territoriali della Regione	SAN	Fattura	2017-NDB-00244	29/12/2017	COMANDO DRSSA GANDELLINI RATEI 13.MA GEN/APR 17	725	3	725		SAN
1.20.20.40.010.030.21.000	Crediti da Aziende Socio-Sanitarie Territoriali della Regione	SAN	Fattura	2017-NDB-00255	29/12/2017	DR.SSA ALEOTTI MEDICINA FISCALE GENN/AGO 2017	725	2	725		SAN
1.20.20.40.010.030.21.000	Crediti da Aziende Socio-Sanitarie Territoriali della Regione	SAN	Fattura	2017-VFE-00556	29/12/2017	Fattura 2017-VFE-00556	725	2	725		SAN
1.20.20.40.010.030.21.000	Crediti da Aziende Socio-Sanitarie Territoriali della Regione	SAN	Fattura	2017-VIM-01081	29/12/2017	STIMA INCENTIVO 2017 DR.I GALAVOTTI E BOSCAINI	725	12	725		SAN
1.20.20.40.010.030.21.000	Crediti da Aziende Socio-Sanitarie Territoriali della Regione	SAN	Fattura	2017-VIM-01082	29/12/2017	STIMA RIADDEBITO ESAMI DI LABORATORIO X CONTO SERT	725	270	725		SAN
1.20.20.40.010.030.21.000	Crediti da Aziende Socio-Sanitarie Territoriali della Regione	SAN	Fattura	fatture da emettere	31/12/2017	RIADDEBITO UTENZE ANNO 2017	725	199	725		SAN
1.20.20.40.010.050.00.000	B.II.4.a.5) Crediti v/ ASST per operazioni di conferimento/scorporo LR23/2015	SAN	Altro	DECRETO 201	6/4/2018	AFFERIMENTO RIMANENZE VACCINI	725	348	725		SAN
1.20.20.40.010.050.00.000	B.II.4.a.5) Crediti v/ ASST per operazioni di conferimento/scorporo LR23/2015	SAN	Altro	DECRETO 201	6/4/2018	AFFERIMENTO CESPITI ATTIVITA' VACCINALI	725	2	725		SAN
1.20.20.40.010.050.00.000	B.II.4.a.5) Crediti v/ ASST per operazioni di conferimento/scorporo LR23/2015	SAN	Altro	INVENTARIO DI COSTITUZIONE	1/1/2016	RESIDUO AFFERIMENTI A ASST DI MANTOVA	725	10.879	725		SAN
1.20.20.40.010.030.21.000	Crediti da Aziende Socio-Sanitarie Territoriali della Regione	SAN	Fattura	2013-E-01699	31/12/2013	ANNO 2011 E PRECED. STP DRG	724	76	957		SAN
1.20.20.40.010.030.21.000	Crediti da Aziende Socio-Sanitarie Territoriali della Regione	SAN	Fattura	2013-E-01704	31/12/2013	ANNO 2011 E PREC. STP DRG	724	2	957		SAN
1.20.20.40.010.030.21.000	Crediti da Aziende Socio-Sanitarie Territoriali della Regione	SAN	Fattura	2013-E-01737	31/12/2013	TAB. 3 AMBULAT. STP 2012	724	25	957		SAN
1.20.20.40.010.030.21.000	Crediti da Aziende Socio-Sanitarie Territoriali della Regione	SAN	Fattura	2013-E-01741	31/12/2013	STP ANNI 2011 E PRECED. DRG	724	7	957		SAN
1.20.20.40.010.030.21.000	Crediti da Aziende Socio-Sanitarie Territoriali della Regione	SAN	Fattura	2014-E-01593	31/12/2014	ANNO 2014 DRG MOBIL.ATT.STP COD.9	724	217	957		SAN
1.20.20.40.010.030.21.000	Crediti da Aziende Socio-Sanitarie Territoriali della Regione	SAN	Fattura	2014-E-01606	31/12/2014	TAB. 3 AMBULAT. STP 9 2014	724	32	957		SAN
1.20.20.40.010.030.21.000	Crediti da Aziende Socio-Sanitarie Territoriali della Regione	SAN	Fattura	2014-E-01635	31/12/2014	RILEVAZ.STP 9 ANNI 2000/2011 DRG	724	553	957		SAN
1.20.20.40.010.030.21.000	Crediti da Aziende Socio-Sanitarie Territoriali della Regione	SAN	Fattura	2015-E-01529	27/11/2015	AMBUL.STP ANNO 2013	724	21	957		SAN
1.20.20.40.010.030.21.000	Crediti da Aziende Socio-Sanitarie Territoriali della Regione	SAN	Fattura	2015-E-01531	27/11/2015	STP AMBUL.ANNI 2011 E PRECED	724	9	957		SAN
1.20.20.40.010.030.21.000	Crediti da Aziende Socio-Sanitarie Territoriali della Regione	SAN	Fattura	2015-E-01533	27/11/2015	DRG STP ANNO 2013	724	173	957		SAN
1.20.20.40.010.030.21.000	Crediti da Aziende Socio-Sanitarie Territoriali della Regione	SAN	Fattura	2015-E-01535	27/11/2015	DRG STP ANNO 2012	724	13	957		SAN
1.20.20.40.010.030.21.000	Crediti da Aziende Socio-Sanitarie Territoriali della Regione	SAN	Fattura	2015-E-01854	31/12/2015	ANNO 2015 STP COD.9	724	53	957		SAN
1.20.20.40.010.030.21.000	Crediti da Aziende Socio-Sanitarie Territoriali della Regione	SAN	Fattura	2015-E-01862	31/12/2015	STP 2015 DRG	724	218	957		SAN
1.20.20.40.010.030.21.000	Crediti da Aziende Socio-Sanitarie Territoriali della Regione	SAN	Fattura	2015-E-01878	31/12/2015	RILEVAZ.CRED.X STP ANNI PREC.2011	724	182	957		SAN
1.20.20.40.010.030.21.000	Crediti da Aziende Socio-Sanitarie Territoriali della Regione	SAN	Fattura	2017-NDB-00054	28/4/2017	RECUPERO COMPETENZE DOTT.MOSA	724	12	724		SAN
1.20.20.40.010.030.21.000	Crediti da Aziende Socio-Sanitarie Territoriali della Regione	SAN	Fattura	2017-NDB-00111	30/6/2017	RECUPERO COMPETENZE DOTT.SSA MOSA	724	12	724		SAN
1.20.20.40.010.030.21.000	Crediti da Aziende Socio-Sanitarie Territoriali della Regione	SAN	Fattura	2017-NDB-00125	16/8/2017	PRESTAZIONI TAO PRIMO TRIM.2017	724	84	724		SAN
1.20.20.40.010.030.21.000	Crediti da Aziende Socio-Sanitarie Territoriali della Regione	SAN	Fattura	2017-NDB-00148	5/10/2017	COMPENSO PER CONTRIBUTI DOTT.MANNINO	724	12	724		SAN
1.20.20.40.010.030.21.000	Crediti da Aziende Socio-Sanitarie Territoriali della Regione	SAN	Fattura	2017-NDB-00226	21/12/2017	RECUPERO CONTRIBUTI IV TRIMESTRE	724	20	724		SAN
1.20.20.40.010.030.21.000	Crediti da Aziende Socio-Sanitarie Territoriali della Regione	SAN	Fattura	2017-NDB-00227	21/12/2017	RECUPERO CONTRIBUTI PREVIDENZIALI 4 TRIM.2017	724	8	724		SAN
1.20.20.40.010.030.21.000	Crediti da Aziende Socio-Sanitarie Territoriali della Regione	SAN	Fattura	2017-VFE-00108	9/3/2017	ANALISI DI LABORATORIO METABOLITI	724	1	724		SAN
1.20.20.40.010.030.21.000	Crediti da Aziende Socio-Sanitarie Territoriali della Regione	SAN	Fattura	2017-VFE-00109	9/3/2017	ANALISI DI LABORATORIO METABOLITI	724	1	724		SAN
1.20.20.40.010.030.21.000	Crediti da Aziende Socio-Sanitarie Territoriali della Regione	SAN	Fattura	2017-VFE-00165	10/4/2017	ANALISI DI LABORATORIO METABOLITI	724	1	724		SAN

DISCRIBIA

1.20.20.40.010.030.21.000	Crediti da Aziende Socio-Sanitarie Territoriali della Regione	SAN	Fattura	2017-VFE-00221	30/5/2017	ANALISI DI LABORATORIO METABOLITI	724	1	724		SAN
1.20.20.40.010.030.21.000	Crediti da Aziende Socio-Sanitarie Territoriali della Regione	SAN	Fattura	2017-VFE-00222	30/5/2017	ANALISI DI LABORATORIO METABOLITI	724	1	724		SAN
1.20.20.40.010.030.21.000	Crediti da Aziende Socio-Sanitarie Territoriali della Regione	SAN	Fattura	2017-VFE-00236	15/6/2017	ANALISI DI LABORATORIO	724	4	724		SAN
1.20.20.40.010.030.21.000	Crediti da Aziende Socio-Sanitarie Territoriali della Regione	SAN	Fattura	2017-VFE-00237	15/6/2017	AMALISI DI LABORATORIO METABOLITI	724	1	724		SAN
1.20.20.40.010.030.21.000	Crediti da Aziende Socio-Sanitarie Territoriali della Regione	SAN	Fattura	2017-VFE-00290	5/7/2017	ANALISI DI LABORATORIO METABOLITI	724	1	724		SAN
1.20.20.40.010.030.21.000	Crediti da Aziende Socio-Sanitarie Territoriali della Regione	SAN	Fattura	2017-VFE-00292	5/7/2017	ANALISI DI LABORATORIO METABOLITI	724	2	724		SAN
1.20.20.40.010.030.21.000	Crediti da Aziende Socio-Sanitarie Territoriali della Regione	SAN	Fattura	2017-VFE-00307	12/7/2017	ANALISI DI LABORATORIO -CAPELLO X SERT	724	6	724		SAN
1.20.20.40.010.030.21.000	Crediti da Aziende Socio-Sanitarie Territoriali della Regione	SAN	Fattura	2017-VFE-00308	12/7/2017	ANALISI DI LABORATORIO URINE 1°SEMESTRE 2017	724	80	724		SAN
1.20.20.40.010.030.21.000	Crediti da Aziende Socio-Sanitarie Territoriali della Regione	SAN	Fattura	2017-VFE-00309	12/7/2017	ANALISI DI LABORATORIO PER CAPELLO SERT CASALMAG.	724	2	724		SAN
1.20.20.40.010.030.21.000	Crediti da Aziende Socio-Sanitarie Territoriali della Regione	SAN	Fattura	2017-VFE-00310	13/7/2017	analisi di laboratorio urine sert Casalmaggiore	724	17	724		SAN
1.20.20.40.010.030.21.000	Crediti da Aziende Socio-Sanitarie Territoriali della Regione	SAN	Fattura	2017-VFE-00316	18/7/2017	VERIFICA APPARECCHI A PRESSIONE	724	1	724		SAN
1.20.20.40.010.030.21.000	Crediti da Aziende Socio-Sanitarie Territoriali della Regione	SAN	Fattura	2017-VFE-00339	11/8/2017	ANALISI DI LABORATORIO	724	1	724		SAN
1.20.20.40.010.030.21.000	Crediti da Aziende Socio-Sanitarie Territoriali della Regione	SAN	Fattura	2017-VFE-00342	11/8/2017	ANALISI DI LABORATORIO METABOLITI	724	1	724		SAN
1.20.20.40.010.030.21.000	Crediti da Aziende Socio-Sanitarie Territoriali della Regione	SAN	Fattura	2017-VFE-00343	11/8/2017	ANALISI DI LABORATORIO	724	14	724		SAN
1.20.20.40.010.030.21.000	Crediti da Aziende Socio-Sanitarie Territoriali della Regione	SAN	Fattura	2017-VFE-00347	16/8/2017	ANALISI LABORATORIO	724	2	724		SAN
1.20.20.40.010.030.21.000	Crediti da Aziende Socio-Sanitarie Territoriali della Regione	SAN	Fattura	2017-VFE-00355	11/9/2017	ANALISI DI LABORATORIO	724	1	724		SAN
1.20.20.40.010.030.21.000	Crediti da Aziende Socio-Sanitarie Territoriali della Regione	SAN	Fattura	2017-VFE-00358	11/9/2017	ANALISI DI LABORATORIO	724	1	724		SAN
1.20.20.40.010.030.21.000	Crediti da Aziende Socio-Sanitarie Territoriali della Regione	SAN	Fattura	2017-VFE-00359	11/9/2017	ANALISI DI LABORATORIO METABOLITI	724	13	724		SAN
1.20.20.40.010.030.21.000	Crediti da Aziende Socio-Sanitarie Territoriali della Regione	SAN	Fattura	2017-VFE-00360	12/9/2017	ANALISI DI LABORATORIO	724	3	724		SAN
1.20.20.40.010.030.21.000	Crediti da Aziende Socio-Sanitarie Territoriali della Regione	SAN	Nota credito	2017-VFE-00401	22/9/2017	nota di credito su vfe- 00109	724	-1	724		SAN
1.20.20.40.010.030.21.000	Crediti da Aziende Socio-Sanitarie Territoriali della Regione	SAN	Nota credito	2017-VFE-00404	22/9/2017	NOTA DI CREDITO SU FATT.VFE00221	724	-1	724		SAN
1.20.20.40.010.030.21.000	Crediti da Aziende Socio-Sanitarie Territoriali della Regione	SAN	Fattura	2017-VFE-00427	13/10/2017	COSTI CALL CENTER REGIONALE GEN_LUG 2017	724	74	724		SAN
1.20.20.40.010.030.21.000	Crediti da Aziende Socio-Sanitarie Territoriali della Regione	SAN	Fattura	2017-VFE-00430	17/10/2017	ANALISI METABOLITI MESE SETTEMBRE	724	1	724		SAN
1.20.20.40.010.030.21.000	Crediti da Aziende Socio-Sanitarie Territoriali della Regione	SAN	Fattura	2017-VFE-00432	18/10/2017	ANALISI DI LABORATORIO METABOLITI	724	2	724		SAN
1.20.20.40.010.030.21.000	Crediti da Aziende Socio-Sanitarie Territoriali della Regione	SAN	Fattura	2017-VFE-00433	18/10/2017	ANALISI LABORATORIO METABOLITI	724	15	724		SAN
1.20.20.40.010.030.21.000	Crediti da Aziende Socio-Sanitarie Territoriali della Regione	SAN	Fattura	2017-VFE-00434	18/10/2017	ANALISI DI LABORATORIO	724	1	724		SAN
1.20.20.40.010.030.21.000	Crediti da Aziende Socio-Sanitarie Territoriali della Regione	SAN	Fattura	2017-VFE-00435	18/10/2017	ANALISI DI LABORATORIO METABOLITI	724	1	724		SAN
1.20.20.40.010.030.21.000	Crediti da Aziende Socio-Sanitarie Territoriali della Regione	SAN	Nota credito	2017-VFE-00452	9/11/2017	NOTA DI CREDITO SU FATT.ANALISI LABORATORIO	724	-2	724		SAN
1.20.20.40.010.030.21.000	Crediti da Aziende Socio-Sanitarie Territoriali della Regione	SAN	Nota credito	2017-VFE-00455	9/11/2017	nota di credito su fatt.analisi laboratorio	724	-1	724		SAN
1.20.20.40.010.030.21.000	Crediti da Aziende Socio-Sanitarie Territoriali della Regione	SAN	Fattura	2017-VFE-00469	14/11/2017	ANALISI DI LABORATORIO	724	1	724		SAN
1.20.20.40.010.030.21.000	Crediti da Aziende Socio-Sanitarie Territoriali della Regione	SAN	Nota credito	2017-VFE-00490	27/11/2017	nota di credito su vfe-00310	724	-1	724		SAN
1.20.20.40.010.030.21.000	Crediti da Aziende Socio-Sanitarie Territoriali della Regione	SAN	Fattura	2017-VFE-00495	27/11/2017	ANALISI DI LABORATORIO	724	1	724		SAN
1.20.20.40.010.030.21.000	Crediti da Aziende Socio-Sanitarie Territoriali della Regione	SAN	Nota credito	2017-VFE-00497	27/11/2017	NOTA DI CREDITO SU FATT.VFE-00343	724	-1	724		SAN
1.20.20.40.010.030.21.000	Crediti da Aziende Socio-Sanitarie Territoriali della Regione	SAN	Nota credito	2017-VFE-00499	27/11/2017	NOTA DI CREDITO SU FATT. VFE-00359	724	-1	724		SAN
1.20.20.40.010.030.21.000	Crediti da Aziende Socio-Sanitarie Territoriali della Regione	SAN	Nota credito	2017-VFE-00500	27/11/2017	NOTA DI CREDITO SU FATT. VFE-00433	724	-1	724		SAN
1.20.20.40.010.030.21.000	Crediti da Aziende Socio-Sanitarie Territoriali della Regione	SAN	Nota credito	2017-VFE-00502	27/11/2017	NOTA DI CREDITO SU FATT. VFE-00307	724	-1	724		SAN
1.20.20.40.010.030.21.000	Crediti da Aziende Socio-Sanitarie Territoriali della Regione	SAN	Nota credito	2017-VFE-00503	27/11/2017	ANALISI DI LABORATORIO- VFE- 00308	724	-8	724		SAN

DI S.P.I.R.I.D.A

1.20.20.40.010.030.21.000	Crediti da Aziende Socio-Sanitarie Territoriali della Regione	SAN	Fattura	2017-VFE-00511	11/12/2017	NOTA DI DEBITO A CHIUSURA N.CRED.500	724	2	724		SAN
1.20.20.40.010.030.21.000	Crediti da Aziende Socio-Sanitarie Territoriali della Regione	SAN	Nota credito	2017-VFE-00515	11/12/2017	NOTA DI CREDITO SU VFE-00433	724	-2	724		SAN
1.20.20.40.010.030.21.000	Crediti da Aziende Socio-Sanitarie Territoriali della Regione	SAN	Fattura	2017-VFE-00516	12/12/2017	ANALISI DI LABORATORIO	724	1	724		SAN
1.20.20.40.010.030.21.000	Crediti da Aziende Socio-Sanitarie Territoriali della Regione	SAN	Fattura	2017-VFE-00518	12/12/2017	ANALISI DI LABORATORIO	724	14	724		SAN
1.20.20.40.010.030.21.000	Crediti da Aziende Socio-Sanitarie Territoriali della Regione	SAN	Fattura	2017-VFE-00519	12/12/2017	ANALISI DI LABORATORIO	724	2	724		SAN
1.20.20.40.010.030.21.000	Crediti da Aziende Socio-Sanitarie Territoriali della Regione	SAN	Fattura	2017-VFE-00525	14/12/2017	ANALISI DI LABORATORIO	724	1	724		SAN
1.20.20.40.010.030.21.000	Crediti da Aziende Socio-Sanitarie Territoriali della Regione	SAN	Fattura	2017-VFE-00526	14/12/2017	ANALISI DI LABORATORIO	724	1	724		SAN
1.20.20.40.010.030.21.000	Crediti da Aziende Socio-Sanitarie Territoriali della Regione	SAN	Fattura	2017-VFE-00535	22/12/2017	COSTI CALL CENTER REGIONALE AGO_OTT 2017	724	29	724		SAN
1.20.20.40.010.030.21.000	Crediti da Aziende Socio-Sanitarie Territoriali della Regione	SAN	Fattura	2017-VFE-00546	29/12/2017	ANALISI DI LABORATORIO DICEMBRE	724	12	724		SAN
1.20.20.40.010.030.21.000	Crediti da Aziende Socio-Sanitarie Territoriali della Regione	SAN	Fattura	2017-VFE-00547	29/12/2017	ANALISI DI LABORATORIO NOVEMBRE	724	2	724		SAN
1.20.20.40.010.030.21.000	Crediti da Aziende Socio-Sanitarie Territoriali della Regione	SAN	Fattura	2017-VFE-00549	29/12/2017	ANALISI DI LABORATORIO NOVEMBRE	724	1	724		SAN
1.20.20.40.010.030.21.000	Crediti da Aziende Socio-Sanitarie Territoriali della Regione	SAN	Fattura	2017-VIM-01005	29/12/2017	STIMA RECUPERO CONTRIB.PREMIO 2017 DOTT.SSA MOSA	724	6	724		SAN
1.20.20.40.010.030.21.000	Crediti da Aziende Socio-Sanitarie Territoriali della Regione	SAN	Fattura	fatture da emettere	31/12/2017	RIADDEBITO UTENZE ASST CREMONA ANNO 2017	724	519	724		SAN
1.20.20.40.010.030.21.000	Crediti da Aziende Socio-Sanitarie Territoriali della Regione	SAN	Fattura	fatture da emettere	31/12/2017	STP ANNO 2016	724	221	724		SAN
1.20.20.40.010.050.00.000	B.II.4.a.5) Crediti v/ ASST per operazioni di conferimento/scorporo LR23/2015	SAN	Altro	DECRETO 201	6/4/2018	AFFERIMENTO RIMANENZE VACCINI	724	165	724		SAN
1.20.20.40.010.030.21.000	Crediti da Aziende Socio-Sanitarie Territoriali della Regione	SAN	Fattura	2013-E-01700	31/12/2013	ANNO 2013 DRG MOBIL.ATT.STP COD.9	726	113	958		SAN
1.20.20.40.010.030.21.000	Crediti da Aziende Socio-Sanitarie Territoriali della Regione	SAN	Fattura	2013-E-01705	31/12/2013	ANNO 2013 DRG SUB-ACUTI MOB.ATTIVA AO PROVINC.-S	726	4	958		SAN
1.20.20.40.010.030.21.000	Crediti da Aziende Socio-Sanitarie Territoriali della Regione	SAN	Fattura	2013-E-01738	31/12/2013	TAB. 3 AMBULAT. STP 2013	726	39	958		SAN
1.20.20.40.010.030.21.000	Crediti da Aziende Socio-Sanitarie Territoriali della Regione	SAN	Fattura	2013-E-01740	31/12/2013	STP ANNI PRECENDENTI	726	21	958		SAN
1.20.20.40.010.030.21.000	Crediti da Aziende Socio-Sanitarie Territoriali della Regione	SAN	Fattura	2014-E-01607	31/12/2014	TAB. 3 AMBULAT. STP 2014 COD.9	726	12	958		SAN
1.20.20.40.010.030.21.000	Crediti da Aziende Socio-Sanitarie Territoriali della Regione	SAN	Fattura	2014-E-01594	31/12/2014	ANNO 2014 DRG MOBIL.ATT.STP COD.9	726	29	958		SAN
1.20.20.40.010.030.21.000	Crediti da Aziende Socio-Sanitarie Territoriali della Regione	SAN	Fattura	2015-E-01517	26/11/2015	STP 2012 AMBUL	726	8	958		SAN
1.20.20.40.010.030.21.000	Crediti da Aziende Socio-Sanitarie Territoriali della Regione	SAN	Fattura	2015-E-01516	26/11/2015	STP 2012 DRG	726	197	958		SAN
1.20.20.40.010.030.21.000	Crediti da Aziende Socio-Sanitarie Territoriali della Regione	SAN	Fattura	2017-VIM-00157	31/12/2016	RIADDEBITO CDSTI SECONDO SEMESTRE 2016	726	2	726		SAN
1.20.20.40.010.030.21.000	Crediti da Aziende Socio-Sanitarie Territoriali della Regione	SAN	Fattura	2017-VIM-00157	31/12/2016	RIADDEBITO CDSTI SECONDO SEMESTRE 2016	726	23	726		SAN
1.20.20.40.010.030.21.000	Crediti da Aziende Socio-Sanitarie Territoriali della Regione	SAN	Fattura	2017-VIM-00157	31/12/2016	RIADDEBITO CDSTI SECONDO SEMESTRE 2016	726	2	726		SAN
1.20.20.40.010.030.21.000	Crediti da Aziende Socio-Sanitarie Territoriali della Regione	SAN	Fattura	2017-VFE-00187	8/5/2017	ANALISI DI LABORATORIO METABOLITI	726	1	726		SAN
1.20.20.40.010.030.21.000	Crediti da Aziende Socio-Sanitarie Territoriali della Regione	SAN	Fattura	2017-VFE-00186	8/5/2017	ANALISI DI LABROATORIO METABOLITI	726	1	726		SAN
1.20.20.40.010.030.21.000	Crediti da Aziende Socio-Sanitarie Territoriali della Regione	SAN	Nota credito	2017-VFE-00219	30/5/2017	NOTA DI CREDITO PER ERRATA FATTURAZIONE	726	-1	726		SAN
1.20.20.40.010.030.21.000	Crediti da Aziende Socio-Sanitarie Territoriali della Regione	SAN	Nota credito	2017-VFE-00220	30/5/2017	NOTA DI CREDITO SU VFE 00187	726	-1	726		SAN
1.20.20.40.010.030.21.000	Crediti da Aziende Socio-Sanitarie Territoriali della Regione	SAN	Fattura	2017-VFE-00443	24/10/2017	ATTIVITA' MONOCRATICA	726	12	726		SAN
1.20.20.40.010.030.21.000	Crediti da Aziende Socio-Sanitarie Territoriali della Regione	SAN	Fattura	2017-VFE-00443	24/10/2017	ATTIVITA' MONOCRATICA	726	3	726		SAN
1.20.20.40.010.030.21.000	Crediti da Aziende Socio-Sanitarie Territoriali della Regione	SAN	Fattura	2017-VFE-00534	22/12/2017	COSTI CALL CENTER REGIONALE AGO_OTT 2017	726	28	726		SAN
1.20.20.40.010.030.21.000	Crediti da Aziende Socio-Sanitarie Territoriali della Regione	SAN	Fattura	2017-VFE-00534	22/12/2017	COSTI CALL CENTER REGIONALE AGO_OTT 2017	726	6	726		SAN
1.20.20.40.010.030.21.000	Crediti da Aziende Socio-Sanitarie Territoriali della Regione	SAN	Fattura	2017-VFE-00543	29/12/2017	ANALISI DI LABORATORIO DICEMBRE	726	1	726		SAN
1.20.20.40.010.030.21.000	Crediti da Aziende Socio-Sanitarie Territoriali della Regione	SAN	Fattura	2017-VIM-00899	29/12/2017	STP AMBULATORIALE-RICOVERI-FILE F STRX02	726	18	726		SAN
1.20.20.40.010.030.21.000	Crediti da Aziende Socio-Sanitarie Territoriali della Regione	SAN	Fattura	2017-NDB-00245	29/12/2017	RIADDEBITO SPESE AFFITTO ANNO 2017	726	24	726		SAN

DISCRIBIA

1.20.20.40.010.030.21.000	Crediti da Aziende Socio-Sanitarie Territoriali della Regione	SAN	Fattura	fatture da emettere	31/12/2017	RIADDEBITO UTENZE ANNO 2017	726	93	726		SAN
1.20.20.40.010.050.00.000	B.II.4.a.5) Crediti v/ ASST per operazioni di conferimento/scorporo LR23/2015	SAN	Altro	DECRETO 201	6/4/2018	AFFERIMENTO RIMANENZE VACCINI	726	102	726		SAN

RIS.C.R.I.B.A.

CONTO NI	DESCRIZIONE VOCE BILANCIO NI	SEZIONE BILANCIO	TIPO DOCUMENTO	NUMERO DOCUMENTO	DATA DOCUMENTO (GG/MM/AAAA)	OGGETTO / DESCRIZIONE DOCUMENTO	SOGGETTO CLIENTE	IMPORTO AL 31 12 2017	AZIENDA DI ORIGINE	NOTE	FONTE: SEZIONALE DI CE DI RIFERIMENTO
3.40.50.10.060.011.00.000	Debiti verso Agenzie Tutela Salute della Regione	SAN	Fattura	160/436	30/11/2017	2017-IST-18321 CONSULENZE SANITARIE	326	1	326		SAN
3.40.50.10.060.011.00.000	Debiti verso Agenzie Tutela Salute della Regione	SAN	Fattura	20201700186	30/11/2017	2017-IST-18606 QUOTE ISCRIZIONE C.SO AGGIORNAMENTO "RUOLI E RESPONSABILITA' NELL'ATTIVITA' DI PREVENZIONE DALLE	328	1	328		SAN
3.40.50.10.060.021.00.000	Debiti verso Aziende Socio-Sanitarie Territoriali della Regione	SAN	Fattura	25FE/2017/406	7/9/2017	2017-IST-13393 PREST. AMB. ANNO 2017	718	1	718		SAN
3.40.50.10.060.021.00.000	Debiti verso Aziende Socio-Sanitarie Territoriali della Regione	SAN	Fattura	25FE/2017/570	27/12/2017	2018-IST-00658 PREST. AMB. ANNO 2017	718	1	718		SAN
3.40.50.10.060.011.00.000	Debiti verso Agenzie Tutela Salute della Regione	SAN	Fattura	FATTURE DA RICEVERE	31/12/2017	PRESTAZIONI AIDS	323	6	323		SAN
3.40.50.10.060.021.00.000	Debiti verso Aziende Socio-Sanitarie Territoriali della Regione	SAN	Fattura	20170973	6/11/2017	2017-IST-16319 RIMBORSO EMOLUMENTI STIPENDIALI E ONERI SOCIALI AVV. ERNESTO TRECCANI MESI DI OTTOBRE E NOVEMBRE 2017	709	8	709		SAN
3.40.50.10.060.021.00.000	Debiti verso Aziende Socio-Sanitarie Territoriali della Regione	SAN	Fattura	20171033	6/12/2017	2017-IST-17986 RIMBORSO EMOLUMENTI STIPENDIALI E ONERI SOCIALI AVV. ERNESTO TRECCANI MESI DI OTTOBRE E NOVEMBRE 2017	709	9	709		SAN
3.40.50.10.060.021.00.000	Debiti verso Aziende Socio-Sanitarie Territoriali della Regione	SAN	Fattura	FATTURE DA RICEVERE	31/12/2017	RIMBORSO EMOLUMENTI STIPENDIALI E ONERI SOCIALI AVV. ERNESTO TRECCANI MESE DI DICEMBRE 2017	709	13	709		SAN
3.40.50.10.060.030.00.000	Debiti verso Irccs e Fondazioni di diritto pubblico della Regione	SAN	Fattura	379	12/9/2017	2017-IST-18514 Prestazioni sanitarie	922	5	922		SAN
3.40.50.10.060.030.00.000	Debiti verso Irccs e Fondazioni di diritto pubblico della Regione	SAN	Fattura	368	12/9/2017	2017-IST-18515 Prestazioni sanitarie	922	1	922		SAN
3.40.50.10.060.030.00.000	Debiti verso Irccs e Fondazioni di diritto pubblico della Regione	SAN	Fattura	518	11/12/2017	2017-IST-18516 Prestazioni sanitarie	922	2	922		SAN
3.40.50.10.060.030.00.000	Debiti verso Irccs e Fondazioni di diritto pubblico della Regione	SAN	Fattura	519	11/12/2017	2017-IST-18518 Prestazioni sanitarie	922	1	922		SAN
3.40.50.10.060.030.00.000	Debiti verso Irccs e Fondazioni di diritto pubblico della Regione	SAN	Fattura	F71700406	17/8/2017	2017-IST-18511 Prestazioni sanitarie	924	1	924		SAN
3.40.50.10.060.030.00.000	Debiti verso Irccs e Fondazioni di diritto pubblico della Regione	SAN	Fattura	F71700407	17/8/2017	2017-IST-18512 Prestazioni sanitarie	924	1	924		SAN
3.40.50.10.060.030.00.000	Debiti verso Irccs e Fondazioni di diritto pubblico della Regione	SAN	Fattura	F71700536	30/10/2017	2017-IST-18513 Prestazioni sanitarie	924	2	924		SAN
3.40.50.10.060.030.00.000	Debiti verso Irccs e Fondazioni di diritto pubblico della Regione	SAN	Fattura	FATTURE DA RICEVERE	31/12/2017	Prestazioni sanitarie	924	3	924		SAN
3.40.50.10.060.011.00.000	Debiti verso Agenzie Tutela Salute della Regione	SAN	Fattura	FATTURE DA RICEVERE	31/12/2017	RIMBORSO SPESA ANTICIPATA PER I FARMACI PHT CON METODICA INDPC DICEMBRE 2017	325	1.293	325		SAN
3.40.50.10.060.021.00.000	Debiti verso Aziende Socio-Sanitarie Territoriali della Regione	SAN	Fattura	201770001498	12/9/2017	2017-IST-13482 ANALISI PER SPSAL MANTOVA	721	2	721		SAN
3.40.50.10.060.021.00.000	Debiti verso Aziende Socio-Sanitarie Territoriali della Regione	SAN	Fattura	VARIE PRESTAZIONI	31/12/2017	PRESTAZIONI DIVERSE DI CUI N. 11 FT DI VARIE DATE	721	2	721		SAN
3.40.50.10.060.011.00.000	Debiti verso Agenzie Tutela Salute della Regione	SAN	Fattura	2004-P-12376	22/4/2004	Fattura 2004-P-12376	321	14	310		SAN
3.40.50.10.060.011.00.000	Debiti verso Agenzie Tutela Salute della Regione	SAN	Fattura	2004-P-12377	3/8/2004	Fattura 2004-P-12377	321	11	310		SAN
3.40.50.10.060.011.00.000	Debiti verso Agenzie Tutela Salute della Regione	SAN	Fattura	2004-P-12378	20/4/2004	Fattura 2004-P-12378	321	63	310		SAN
3.40.50.10.060.011.00.000	Debiti verso Agenzie Tutela Salute della Regione	SAN	Fattura	2004-P-12379	3/4/2003	Fattura 2004-P-12379	321	113	310		SAN
3.40.50.10.060.011.00.000	Debiti verso Agenzie Tutela Salute della Regione	SAN	Fattura	2015-P-07564	14/8/2007	Fattura 2015-P-07564	321	19	306		SAN
3.40.50.10.060.011.00.000	Debiti verso Agenzie Tutela Salute della Regione	SAN	Fattura	FATTURE DA RICEVERE	31/12/2017	RIMBORSO CONTRIBUTI PREVIDENZIALI E ASSISTENZIALI PERSONALE IN ASPETTATIVA EX D.LGS.502/92 DOTT. ALDO BELLINI	321	15	321		SAN
3.40.50.10.060.021.00.000	Debiti verso Aziende Socio-Sanitarie Territoriali della Regione	SAN	Fattura	539/18	6/12/2016	Prestazioni sanitarie	725	1	725		SAN
3.40.50.10.060.021.00.000	Debiti verso Aziende Socio-Sanitarie Territoriali della Regione	SAN	Fattura	27/18	2/2/2017	Prestazioni sanitarie	725	3	725		SAN
3.40.50.10.060.021.00.000	Debiti verso Aziende Socio-Sanitarie Territoriali della Regione	SAN	Fattura	31/18	2/2/2017	Prestazioni sanitarie	725	266	725		SAN
3.40.50.10.060.021.00.000	Debiti verso Aziende Socio-Sanitarie Territoriali della Regione	SAN	Fattura	32/18	2/2/2017	Prestazioni sanitarie	725	5	725		SAN
3.40.50.10.060.021.00.000	Debiti verso Aziende Socio-Sanitarie Territoriali della Regione	SAN	Fattura	33/18	2/2/2017	Prestazioni sanitarie	725	8	725		SAN
3.40.50.10.060.021.00.000	Debiti verso Aziende Socio-Sanitarie Territoriali della Regione	SAN	Fattura	35/18	2/2/2017	Prestazioni sanitarie	725	38	725		SAN
3.40.50.10.060.021.00.000	Debiti verso Aziende Socio-Sanitarie Territoriali della Regione	SAN	Fattura	36/18	2/2/2017	Prestazioni sanitarie	725	2	725		SAN
3.40.50.10.060.021.00.000	Debiti verso Aziende Socio-Sanitarie Territoriali della Regione	SAN	Fattura	37/18	2/2/2017	Prestazioni sanitarie	725	12	725		SAN
3.40.50.10.060.021.00.000	Debiti verso Aziende Socio-Sanitarie Territoriali della Regione	SAN	Fattura	54/18	3/2/2017	Prestazioni sanitarie	725	810	725		SAN

PROGETTO

3.40.50.10.060.021.00.000	Debiti verso Aziende Socio-Sanitarie Territoriali della Regione	SAN	Fattura	155/18	17/5/2017	Prestazioni sanitarie	725	4.168	725		SAN
3.40.50.10.060.021.00.000	Debiti verso Aziende Socio-Sanitarie Territoriali della Regione	SAN	Fattura	156/18	17/5/2017	Prestazioni sanitarie	725	35	725		SAN
3.40.50.10.060.021.00.000	Debiti verso Aziende Socio-Sanitarie Territoriali della Regione	SAN	Fattura	157/18	17/5/2017	Prestazioni sanitarie	725	1.313	725		SAN
3.40.50.10.060.021.00.000	Debiti verso Aziende Socio-Sanitarie Territoriali della Regione	SAN	Fattura	158/18	17/5/2017	Prestazioni sanitarie	725	794	725		SAN
3.40.50.10.060.021.00.000	Debiti verso Aziende Socio-Sanitarie Territoriali della Regione	SAN	Fattura	159/18	17/5/2017	Prestazioni sanitarie	725	82	725		SAN
3.40.50.10.060.021.00.000	Debiti verso Aziende Socio-Sanitarie Territoriali della Regione	SAN	Fattura	160/18	17/5/2017	Prestazioni sanitarie	725	163	725		SAN
3.40.50.10.060.021.00.000	Debiti verso Aziende Socio-Sanitarie Territoriali della Regione	SAN	Fattura	161/18	17/5/2017	Prestazioni sanitarie	725	104	725		SAN
3.40.50.10.060.021.00.000	Debiti verso Aziende Socio-Sanitarie Territoriali della Regione	SAN	Fattura	162/18	17/5/2017	Prestazioni sanitarie	725	875	725		SAN
3.40.50.10.060.021.00.000	Debiti verso Aziende Socio-Sanitarie Territoriali della Regione	SAN	Nota credito	163/18	17/5/2017	Prestazioni sanitarie	725	-2.801	725		SAN
3.40.50.10.060.021.00.000	Debiti verso Aziende Socio-Sanitarie Territoriali della Regione	SAN	Fattura	164/18	17/5/2017	Prestazioni sanitarie	725	1.683	725		SAN
3.40.50.10.060.021.00.000	Debiti verso Aziende Socio-Sanitarie Territoriali della Regione	SAN	Nota credito	165/18	17/5/2017	Prestazioni sanitarie	725	-311	725		SAN
3.40.50.10.060.021.00.000	Debiti verso Aziende Socio-Sanitarie Territoriali della Regione	SAN	Fattura	166/18	17/5/2017	Prestazioni sanitarie	725	2	725		SAN
3.40.50.10.060.021.00.000	Debiti verso Aziende Socio-Sanitarie Territoriali della Regione	SAN	Fattura	167/18	17/5/2017	Prestazioni sanitarie	725	38	725		SAN
3.40.50.10.060.021.00.000	Debiti verso Aziende Socio-Sanitarie Territoriali della Regione	SAN	Fattura	168/18	17/5/2017	Prestazioni sanitarie	725	2.417	725		SAN
3.40.50.10.060.021.00.000	Debiti verso Aziende Socio-Sanitarie Territoriali della Regione	SAN	Fattura	170/18	18/5/2017	Prestazioni sanitarie	725	32	725		SAN
3.40.50.10.060.021.00.000	Debiti verso Aziende Socio-Sanitarie Territoriali della Regione	SAN	Fattura	295/18	11/10/2017	Prestazioni sanitarie	725	7	725		SAN
3.40.50.10.060.021.00.000	Debiti verso Aziende Socio-Sanitarie Territoriali della Regione	SAN	Fattura	300/18	11/10/2017	Prestazioni sanitarie	725	1.365	725		SAN
3.40.50.10.060.021.00.000	Debiti verso Aziende Socio-Sanitarie Territoriali della Regione	SAN	Fattura	316/18	20/11/2017	Prestazioni sanitarie	725	156	725		SAN
3.40.50.10.060.021.00.000	Debiti verso Aziende Socio-Sanitarie Territoriali della Regione	SAN	Fattura	317/18	20/11/2017	Prestazioni sanitarie	725	32	725		SAN
3.40.50.10.060.021.00.000	Debiti verso Aziende Socio-Sanitarie Territoriali della Regione	SAN	Fattura	319/18	22/11/2017	Prestazioni sanitarie	725	1	725		SAN
3.40.50.10.060.021.00.000	Debiti verso Aziende Socio-Sanitarie Territoriali della Regione	SAN	Fattura	322/18	27/11/2017	Prestazioni sanitarie	725	769	725		SAN
3.40.50.10.060.021.00.000	Debiti verso Aziende Socio-Sanitarie Territoriali della Regione	SAN	Fattura	323/18	27/11/2017	Prestazioni sanitarie	725	5	725		SAN
3.40.50.10.060.021.00.000	Debiti verso Aziende Socio-Sanitarie Territoriali della Regione	SAN	Fattura	324/18	27/11/2017	Prestazioni sanitarie	725	472	725		SAN
3.40.50.10.060.021.00.000	Debiti verso Aziende Socio-Sanitarie Territoriali della Regione	SAN	Fattura	325/18	27/11/2017	Prestazioni sanitarie	725	1.911	725		SAN
3.40.50.10.060.021.00.000	Debiti verso Aziende Socio-Sanitarie Territoriali della Regione	SAN	Fattura	350/18	18/12/2017	Prestazioni sanitarie	725	4	725		SAN
3.40.50.10.060.021.00.000	Debiti verso Aziende Socio-Sanitarie Territoriali della Regione	SAN	Fattura	351/18	18/12/2017	Prestazioni sanitarie	725	738	725		SAN
3.40.50.10.060.021.00.000	Debiti verso Aziende Socio-Sanitarie Territoriali della Regione	SAN	Fattura	352/18	18/12/2017	Prestazioni sanitarie	725	428	725		SAN
3.40.50.10.060.021.00.000	Debiti verso Aziende Socio-Sanitarie Territoriali della Regione	SAN	Fattura	353/18	18/12/2017	Prestazioni sanitarie	725	1.883	725		SAN
3.40.50.10.060.021.00.000	Debiti verso Aziende Socio-Sanitarie Territoriali della Regione	SAN	Nota credito	354/18	18/12/2017	Prestazioni sanitarie	725	-134	725		SAN
3.40.50.10.060.021.00.000	Debiti verso Aziende Socio-Sanitarie Territoriali della Regione	SAN	Fattura	361/18	28/12/2017	Prestazioni sanitarie	725	1.500	725		SAN
3.40.50.10.060.021.00.000	Debiti verso Aziende Socio-Sanitarie Territoriali della Regione	SAN	Fattura	362/18	28/12/2017	Prestazioni sanitarie	725	3.550	725		SAN
3.40.50.10.060.021.00.000	Debiti verso Aziende Socio-Sanitarie Territoriali della Regione	SAN	Fattura	363/18	28/12/2017	Prestazioni sanitarie	725	500	725		SAN
3.40.50.10.060.021.00.000	Debiti verso Aziende Socio-Sanitarie Territoriali della Regione	SAN	Fattura	364/18	28/12/2017	Prestazioni sanitarie	725	500	725		SAN
3.40.50.10.060.021.00.000	Debiti verso Aziende Socio-Sanitarie Territoriali della Regione	SAN	Fattura	365/18	28/12/2017	Prestazioni sanitarie	725	342	725		SAN
3.40.50.10.060.021.00.000	Debiti verso Aziende Socio-Sanitarie Territoriali della Regione	SAN	Fattura	FATTURE DA RICEVERE	31/12/2017	Prestazioni sanitarie	725	20.779	725		SAN
3.40.50.10.060.021.00.000	Debiti verso Aziende Socio-Sanitarie Territoriali della Regione	SAN	Fattura	FATTURE DA RICEVERE	31/12/2017	STRANIERI STP 9 DRG	725	420	725		SAN

PROVA

3.40.50.10.060.021.00.000	Debiti verso Aziende Socio-Sanitarie Territoriali della Regione	SAN	Fattura	FATTURE DA RICEVERE	31/12/2017	STRANIERI STP 9 AMBULATORIALI	725	5	725		SAN
3.40.50.10.060.021.00.000	Debiti verso Aziende Socio-Sanitarie Territoriali della Regione	SAN	Fattura	FATTURE DA RICEVERE	31/12/2017	PSICHIATRIA FUORI REGIONE	725	53	725		SAN
3.40.50.10.060.021.00.000	Debiti verso Aziende Socio-Sanitarie Territoriali della Regione	SAN	Fattura	2017-IST-16077	19/10/2017	ACQUISTO DI FARMACI DOPPIO CANALE DA ASST PUBBLICH	724	135	724		SAN
3.40.50.10.060.021.00.000	Debiti verso Aziende Socio-Sanitarie Territoriali della Regione	SAN	Fattura	2017-IST-16082	19/10/2017	ACQUISTO DI FARMACI FILE F DA ASST PUBBLICHE UBICA	724	150	724		SAN
3.40.50.10.060.021.00.000	Debiti verso Aziende Socio-Sanitarie Territoriali della Regione	SAN	Fattura	2017-IST-18851	28/12/2017	ACQUISTO DI FARMACI DOPPIO CANALE DA ASST PUBBLICH	724	77	724		SAN
3.40.50.10.060.021.00.000	Debiti verso Aziende Socio-Sanitarie Territoriali della Regione	SAN	Fattura	FATTURE DA RICEVERE	31/12/2017	Acquisti prestaz. DRG AMB File F CP da ATS/ASST reg	724	27.980	724		SAN
3.40.50.10.060.021.00.000	Debiti verso Aziende Socio-Sanitarie Territoriali della Regione	SAN	Fattura	FATTURE DA RICEVERE	31/12/2017	Rimborsi per Cessione di emocomponenti e	724	753	724		SAN
3.40.50.10.060.021.00.000	Debiti verso Aziende Socio-Sanitarie Territoriali della Regione	SAN	Fattura	FATTURE DA RICEVERE	31/12/2017	STRANIERI STP 9 DRG	724	194	724		SAN
3.40.50.10.060.021.00.000	Debiti verso Aziende Socio-Sanitarie Territoriali della Regione	SAN	Fattura	FATTURE DA RICEVERE	31/12/2017	STRANIERI STP 9 AMBULATORIALI	724	78	724		SAN
3.40.50.10.060.021.00.000	Debiti verso Aziende Socio-Sanitarie Territoriali della Regione	SAN	Fattura	FATTURE DA RICEVERE	31/12/2017	RIMB. TICKET 2017	724	66	724		SAN
3.40.50.10.060.021.00.000	Debiti verso Aziende Socio-Sanitarie Territoriali della Regione	SAN	Fattura	FATTURE DA RICEVERE	31/12/2017	PSICHIATRIA FUORI REGIONE	724	33	724		SAN
3.40.50.10.060.021.00.000	Debiti verso Aziende Socio-Sanitarie Territoriali della Regione	SAN	Fattura	1460925	31/12/2009	SPESE PER OCCUPAZIONE LOCALI	726	127	958		SAN
3.40.50.10.060.021.00.000	Debiti verso Aziende Socio-Sanitarie Territoriali della Regione	SAN	Fattura	427	23/5/2014	SPESE PER OCCUPAZIONE LOCALI	726	133	958		SAN
3.40.50.10.060.021.00.000	Debiti verso Aziende Socio-Sanitarie Territoriali della Regione	SAN	Fattura	428	23/5/2014	SPESE PER OCCUPAZIONE LOCALI	726	132	958		SAN
3.40.50.10.060.021.00.000	Debiti verso Aziende Socio-Sanitarie Territoriali della Regione	SAN	Fattura	821	21/10/2014	SPESE PER OCCUPAZIONE LOCALI	726	132	958		SAN
3.40.50.10.060.021.00.000	Debiti verso Aziende Socio-Sanitarie Territoriali della Regione	SAN	Fattura	302	24/4/2015	SPESE PER OCCUPAZIONE LOCALI	726	33	958		SAN
3.40.50.10.060.021.00.000	Debiti verso Aziende Socio-Sanitarie Territoriali della Regione	SAN	Fattura	454	23/6/2015	SPESE PER OCCUPAZIONE LOCALI	726	33	958		SAN
3.40.50.10.060.021.00.000	Debiti verso Aziende Socio-Sanitarie Territoriali della Regione	SAN	Fattura	724	22/9/2015	SPESE PER OCCUPAZIONE LOCALI	726	33	958		SAN
3.40.50.10.060.021.00.000	Debiti verso Aziende Socio-Sanitarie Territoriali della Regione	SAN	Fattura	1002	29/12/2015	SPESE PER OCCUPAZIONE LOCALI	726	33	958		SAN
3.40.50.10.060.021.00.000	Debiti verso Aziende Socio-Sanitarie Territoriali della Regione	SAN	Fattura	FATTURE DA RICEVERE	31/12/2017	PRESTAZIONI AMBULATORIALI RICOVERI SCREENING 2017	726	9.872	726		SAN
3.40.50.10.060.021.00.000	Debiti verso Aziende Socio-Sanitarie Territoriali della Regione	SAN	Fattura	101/65	28/3/2017	QUOTA CONCORSO SPESE GENERALI 2016 - FT.101/65-28/3/17	726	3	726		SAN
3.40.50.10.060.021.00.000	Debiti verso Aziende Socio-Sanitarie Territoriali della Regione	SAN	Fattura	104/58	28/3/2017	QUOTA CONCORSO SPESE GENERALI 2016 - FT.104/58-28/3/17	726	7	726		SAN
3.40.50.10.060.021.00.000	Debiti verso Aziende Socio-Sanitarie Territoriali della Regione	SAN	Fattura	101/427	21/11/2017	OTTOBRE 2017 FARMACO HCV TIPOLOGIA 18 + RIMBORSO UTENZE ACQUA	726	104	726		SAN
3.40.50.10.060.021.00.000	Debiti verso Aziende Socio-Sanitarie Territoriali della Regione	SAN	Fattura	101/469	15/12/2017	NOVEMBRE 2017 - FORNITURA FARMACI FILE F	726	530	726		SAN
3.40.50.10.060.021.00.000	Debiti verso Aziende Socio-Sanitarie Territoriali della Regione	SAN	Fattura	101/470	15/12/2017	NOVEMBRE 2017 - FARMACO HCV TIPOLOGIA 18	726	55	726		SAN
3.40.50.10.060.021.00.000	Debiti verso Aziende Socio-Sanitarie Territoriali della Regione	SAN	Fattura	101/472	15/12/2017	NOVEMBRE 2017 - FARMACI DOPPIO CANALE	726	147	726		SAN
3.40.50.10.060.021.00.000	Debiti verso Aziende Socio-Sanitarie Territoriali della Regione	SAN	Fattura	101/473	15/12/2017	NOVEMBRE 2017 - PRIMO CICLO TERAPEUTICO	726	5	726		SAN
3.40.50.10.060.021.00.000	Debiti verso Aziende Socio-Sanitarie Territoriali della Regione	SAN	Fattura	101/474	15/12/2017	NOVEMBRE 2017 - FORNITURA FARMACI FILE F	726	16	726		SAN
3.40.50.10.060.021.00.000	Debiti verso Aziende Socio-Sanitarie Territoriali della Regione	SAN	Fattura	101/475	15/12/2017	NOVEMBRE 2017 - DOPPIO CANALE	726	226	726		SAN
3.40.50.10.060.021.00.000	Debiti verso Aziende Socio-Sanitarie Territoriali della Regione	SAN	Fattura	101/476	15/12/2017	NOVEMBRE 2017 - PRIMO CICLO	726	2	726		SAN
3.40.50.10.060.021.00.000	Debiti verso Aziende Socio-Sanitarie Territoriali della Regione	SAN	Fattura	FATTURE DA RICEVERE	31/12/2017	STRANIERI STP 9 DRG	726	69	726		SAN
3.40.50.10.060.021.00.000	Debiti verso Aziende Socio-Sanitarie Territoriali della Regione	SAN	Fattura	FATTURE DA RICEVERE	31/12/2017	STRANIERI STP 9 AMBULATORIALI	726	3	726		SAN
3.40.50.10.060.021.00.000	Debiti verso Aziende Socio-Sanitarie Territoriali della Regione	SAN	Fattura	FATTURE DA RICEVERE	31/12/2017	PSICHIATRI FUORI REGIONE	726	14	726		SAN

PER UFFICIO

CONTO NISAN	DESCRIZIONE VOCE BILANCIO NI	SEZIONE BILANCIO	NUMERO DOCUMENTO	DATA DOCUMENTO (GG/MM/AAAA)	OGGETTO / DESCRIZIONE DOCUMENTO	SCADENZA (GG/MM/AAAA)	SOGGETTO	IMPORTO AL 31 12 2017	AZIENDA DI ORIGINE	NOTE	FONTE: SEZIONALE DI CE DI RIFERIMENTO
1.60.40.20.030.000.00.000	Garanzie ricevute: di cui altre garanzie personali e reali	SAN	N895/00A0665932	30/6/2017	Lotto 1 - Rc patrimoniale	31/12/2020	AIB ALL INSURANCE BROKER SRL	12	327		SAN
1.60.40.20.030.000.00.000	Garanzie ricevute: di cui altre garanzie personali e reali	SAN	124428528	10/9/2015	Servizio di posta elettronica ibrida - Lotto 1 - Cremona	10/3/2021	GRAPHICSCALVE SPA	16	327		SAN
1.60.40.20.030.000.00.000	Garanzie ricevute: di cui altre garanzie personali e reali	SAN	124424917	9/9/2015	Servizio di posta elettronica ibrida - Lotto 1 - Mantova	9/3/2021	GRAPHICSCALVE SPA	6	327		SAN
1.60.40.20.030.000.00.000	Garanzie ricevute: di cui altre garanzie personali e reali	SAN	2026609	29/10/2013	Fornitura di beni di consumo e strumentazione per i sistemi analitici del Laboratorio di Sanità Pubblica	26/5/2018	INSTRUMENTATIO LABORATY SPA	29	327		SAN
1.60.40.20.030.000.00.000	Garanzie ricevute: di cui altre garanzie personali e reali	SAN	2023129	23/9/2013	Service chimica clinica - Mantova	26/5/2018	INSTRUMENTATIO LABORATY SPA	4	327		SAN
1.60.40.20.030.000.00.000	Garanzie ricevute: di cui altre garanzie personali e reali	SAN	2073909	19/2/2015	Service droghe - Mantova	12/8/2020	INSTRUMENTATIO LABORATY SPA	31	327		SAN
1.60.40.20.030.000.00.000	Garanzie ricevute: di cui altre garanzie personali e reali	SAN	TB50/00A0107452	17/5/2013	Fornitura sistemi diagnostici per il sangue occulto nelle feci - Mantova	31/12/2018	MEDICAL SYSTEMS SPA	12	327		SAN
1.60.40.20.030.000.00.000	Garanzie ricevute: di cui altre garanzie personali e reali	SAN	DE0621421	20/3/2017	All Risks Cremona	31/12/2018	XL INSURANCE COMPANY	8	327		SAN
1.60.40.20.030.000.00.000	Garanzie ricevute: di cui altre garanzie personali e reali	SAN	460011621622	9/8/2017	Espletamento del servizio di pulizia e sanificazione dei locali aziendali	30/4/2019	MARKAS	34	327		SAN
1.60.40.20.030.000.00.000	Garanzie ricevute: di cui altre garanzie personali e reali	SAN	336023/DE	5/7/2017	Manutenzione delle aree verdi	5/7/2019	CUORE VERDE SOCIETA' COOPERATIVA SOCIALE	11	327		SAN
1.60.40.20.030.000.00.000	Garanzie ricevute: di cui altre garanzie personali e reali	SAN	402807567	17/7/2017	Servizio di fornitura stampati per un periodo di 72 mesi	31/8/2019	GALLI & C. SRL	80	327		SAN
1.60.40.20.030.000.00.000	Garanzie ricevute: di cui altre garanzie personali e reali	SAN	547-1821	6/5/2015	Fornitura in service sistema analitico per marcatori di sierologia	31/12/2019	ROCHE DIAGNOSTICS SPA	4	327		SAN
1.60.40.20.030.000.00.000	Garanzie ricevute: di cui altre garanzie personali e reali	SAN	65/2017/7336	5/4/2017	Lotto 1 - Servizio di prevenzione del randagismo e profilassi della rabbia - Cremona	31/12/2019	ALLEVAMENTO CASA BIONDI	19	327		SAN
1.60.40.20.030.000.00.000	Garanzie ricevute: di cui altre garanzie personali e reali	SAN	153188040	14/4/2017	Lotto 2 - Servizio di prevenzione del randagismo e profilassi della rabbia - Mantova	30/6/2020	HOTEL DEL CANE	11	327		SAN
1.60.40.20.030.000.00.000	Garanzie ricevute: di cui altre garanzie personali e real	SAN	69/02/803335272	4/7/2017	Manutenzione triennale parco automezzi	4/7/2020	CONSORZIO PARTS & SERVICE	42	327		SAN
1.60.40.20.030.000.00.000	Garanzie ricevute: di cui altre garanzie personali e reali	SAN	M10071225	27/6/2013	Servizio di installazione e gestione di distributori di bevande calde, fredde e alimenti preconfezionati	31/7/2019	GRUPPO ARGENTA	7	327		SAN
1.60.40.20.030.000.00.000	Garanzie ricevute: di cui altre garanzie personali e reali	SAN	2173508	22/6/2017	Servizio deposito e archiviazione atti - Cremona	31/7/2022	PLURIMA	92	327		SAN
1.60.40.20.030.000.00.000	Garanzie ricevute: di cui altre garanzie personali e reali	SAN	00A0104791	18/1/2013	Lotto 1 - Fornitura sistemi diagnostici per il sangue occulto nelle feci - Cremona	31/12/2018	MEDICAL SYSTEMS SPA	10	327		SAN
1.60.40.20.030.000.00.000	Garanzie ricevute: di cui altre garanzie personali e reali	SAN	2173887	28/6/2017	Lotto 2 - Infortuni -	31/12/2019	GENERALI SPA (AG. MILAZZO)	25	327		SAN
1.60.40.20.030.000.00.000	Garanzie ricevute: di cui altre garanzie personali e reali	SAN	1084344	5/7/2017	Lotto 3 - Polizza Kasko	31/3/2020	AIG EUROPE LIMITED	81	327		SAN
1.60.40.20.030.000.00.000	Garanzie ricevute: di cui altre garanzie personali e reali	SAN	148406690	25/8/2016	Logistica Magazzino ATS VALPADANA	7/2/2025	COOPSERVICE S.COOP.	33	327		SAN
1.60.40.20.030.000.00.000	Garanzie ricevute: di cui altre garanzie personali e reali	SAN	232617/16	17/6/2016	Servizio recapito posta elettronica ibrida - lotto 2 - Cremona	31/8/2020	POSTE ITALIANE	40	327		SAN
1.60.40.20.030.000.00.000	Garanzie ricevute: di cui altre garanzie personali e reali	SAN	232618/16	17/6/2016	Servizio di raccolta, smistamento, invii postali - lotto 3 - Cremona	31/8/2020	POSTE ITALIANE	53	327		SAN
1.60.30.00.000.000.00.000	D.III) Beni in comodato	SAN	BENI VARI IN COMODATO	31/12/2010	beni di terzi in comodato gratuito presso LSP Cremona	31/12/2020	vari	241	327		SAN
1.60.30.00.000.000.00.000	D.III) Beni in comodato	SAN	BENI VARI IN COMODATO	1/1/2015	beni di terzi in comodato gratuito presso ambulatorio veterinario Cremona	31/12/2019	dott.ssa Michela Butturini	3	327		SAN
1.60.30.00.000.000.00.000	D.III) Beni in comodato	SAN	IMMOBILI IN COMODATO	18/10/2017	sede distretto veterinario Rivolta D'Adda	31/12/2099	ASST CREMA	77	327		SAN
1.60.30.00.000.000.00.000	D.III) Beni in comodato	SAN	IMMOBILI IN COMODATO	1/1/2017	sede distretto veterinario San Benedetto Po	31/12/2021	COMUNE DI SAN BENEDETTO PO	46	327		SAN
1.60.40.30.040.000.00.000	di cui altro	SAN	ALTRI IMPEGNI ASSUNTI	31/12/2014	recupero NOC IIOO Cremona	31/12/2023	ASST Cremona	741	327		SAN
1.60.40.30.040.000.00.000	di cui altro	SAN	ALTRI IMPEGNI ASSUNTI	31/12/2014	recupero NOC AO Crema	31/12/2023	ASST Crema	409	327		SAN
1.60.40.30.040.000.00.000	di cui altro	SAN	ALTRI IMPEGNI ASSUNTI	31/12/2014	recupero NOC AO Desenzano	31/12/2023	ASST DEL GARDA	50	327		SAN
1.60.40.30.040.000.00.000	di cui altro	SAN	ALTRI IMPEGNI ASSUNTI	31/12/2014	recupero NOC AO Spedali Civili Brescia	31/12/2023	ASST BRESCIA	84	327		SAN

BOZZA

RLSCRIBA.

CONTO NI	DESCRIZIONE VOCE BILANCIO NI	SEZIONE BILANCIO	ANNO DI COMPETENZA	TIPOLOGIA DI ACQUISTO	IMPORTO AL 31 12 2017	FONTE: SEZIONALE DI CE DI RIFERIMENTO
3.40.70.10.010.000.00.000	Debiti verso Aziende sanitarie private (sanità)	SAN	2007	SALDO EROGATORE DA VALUTARE	104	SAN
3.40.70.10.010.000.00.000	Debiti verso Aziende sanitarie private (sanità)	SAN	2009	SALDI EROGATORI	2	SAN
3.40.70.10.010.000.00.000	Debiti verso Aziende sanitarie private (sanità)	SAN	2010	SALDI EROGATORI	7	SAN
3.40.70.10.010.000.00.000	Debiti verso Aziende sanitarie private (sanità)	SAN	2011	SALDI EROGATORI	2	SAN
3.40.70.10.010.000.00.000	Debiti verso Aziende sanitarie private (sanità)	SAN	2013	SALDO EROGATORE DA VALUTARE	400	SAN
3.40.70.10.010.000.00.000	Debiti verso Aziende sanitarie private (sanità)	SAN	2014	SALDI EROGATORI	249	SAN
3.40.70.10.010.000.00.000	Debiti verso Aziende sanitarie private (sanità)	SAN	2015	SALDI EROGATORI	314	SAN
3.40.70.10.010.000.00.000	Debiti verso Aziende sanitarie private (sanità)	SAN	2016	SALDI EROGATORI	112	SAN
3.40.70.10.010.000.00.000	Debiti verso Aziende sanitarie private (sanità)	SAN	2017	SALDI EROGATORI PRODUZIONE	16.135	SAN
3.40.70.10.010.000.00.000	Debiti verso Aziende sanitarie private (sanità)	SAN	2017	SALDI EROGATORI STP 9	101	SAN
3.40.70.10.020.000.00.000	Debiti verso Aziende e Enti socio-sanitari pubblici (assi)	SAN	2017	SALDI EROGATORI	166	SAN
3.40.70.10.030.000.00.000	Debiti verso Aziende e Enti socio-sanitari privati (assi)	SAN	2017	SALDI EROGATORI	11.401	SAN
3.40.70.10.040.000.00.000	Debiti verso Farmacie convenzionate	SAN	2017	SERVIZI SANITARI	10.685	SAN
3.40.70.10.050.000.00.000	Debiti verso MMG, PLS e MCA	SAN	2015	SERVIZI SANITARI	3.228	SAN
3.40.70.10.050.000.00.000	Debiti verso MMG, PLS e MCA	SAN	2016	SERVIZI SANITARI	235	SAN
3.40.70.10.050.000.00.000	Debiti verso MMG, PLS e MCA	SAN	2017	SERVIZI SANITARI	6.877	SAN
3.40.70.20.010.000.00.000	Debiti verso Fornitori di Beni e Altri servizi sanitari	SAN	2013	BENI E SERVIZI SANITARI	175	SAN
3.40.70.20.010.000.00.000	Debiti verso Fornitori di Beni e Altri servizi sanitari	SAN	2014	BENI E SERVIZI SANITARI	29	SAN
3.40.70.20.010.000.00.000	Debiti verso Fornitori di Beni e Altri servizi sanitari	SAN	2015	BENI E SERVIZI SANITARI	66	SAN

R.T.S.C.R.E.B.A.

3.40.70.20.010.000.00.000	Debiti verso Fornitori di Beni e Altri servizi sanitari	SAN	2016	BENI E SERVIZI SANITARI	19	SAN
3.40.70.20.010.000.00.000	Debiti verso Fornitori di Beni e Altri servizi sanitari	SAN	2017	BENI E SERVIZI SANITARI	2.216	SAN
3.40.70.20.020.000.00.000	Debiti verso Fornitori di Beni e Servizi non sanitari	SAN	2013	BENI E SERVIZI NON SANITARI	61	SAN
3.40.70.20.020.000.00.000	Debiti verso Fornitori di Beni e Servizi non sanitari	SAN	2014	BENI E SERVIZI NON SANITARI	190	SAN
3.40.70.20.020.000.00.000	Debiti verso Fornitori di Beni e Servizi non sanitari	SAN	2015	BENI E SERVIZI NON SANITARI	53	SAN
3.40.70.20.020.000.00.000	Debiti verso Fornitori di Beni e Servizi non sanitari	SAN	2017	BENI E SERVIZI NON SANITARI	3.785	SAN

RIS.C.R.I.B.A.

SCHEDA DI DETTAGLIO NATURA "DEBITI V/DIPENDENTI" **CONSUNTIVO**

D.XI.2) Debiti v/dipendenti

COD_COGE_NI	Voce Bilancio	Descrizione "DEBITI V/DIPENDENTE"		ANNO DI COMPETENZA	SEZIONE BILANCIO	VALORE AL 31.12.2016	VALORE AL 31.12.2017	Variazione	Sezionale di origine dei dati
3.40.95.20.010.000.00.000	Debiti verso dipendenti	**Tot. Debiti verso dipendenti**	**€.**			***3.846***	***4.205***	***359***	
		Retribuzione di Risultato Dirigenza	€.	2015	SAN	-	-	0	SAN
		Retribuzione di Risultato Dirigenza	€.	2016	SAN	**2.493**	-	(2.493)	SAN
		Retribuzione di Risultato Dirigenza	€.	2017	SAN	-	**2.852**	2.852	SAN
		Produttività Comparto	€.	2015	SAN	-	-	0	SAN
		Produttività Comparto	€.	2016	SAN	**764**	-	(764)	SAN
		Produttività Comparto	€.	2017	SAN	-	**657**	657	SAN
		Risorse Aggiuntive Regionali Comparto	€.	2016	SAN	**161**	-	(161)	SAN
		Risorse Aggiuntive Regionali Comparto	€.	2017	SAN	-	**140**	140	SAN
		Risorse Aggiuntive Regionali Dirigenza	€.	2016	SAN	**112**	-	(112)	SAN
		Risorse Aggiuntive Regionali Dirigenza	€.	2017	SAN	-	**108**	108	SAN
		Fondo Fasce Comparto	€.	2015	SAN	-	-	0	SAN
		Fondo Fasce Comparto	€.	2016	SAN	-	-	0	SAN
		Fondo Fasce Comparto	€.	2017	SAN	-	**145**	145	SAN
		Competenze accessorie mese di dicembre 2017	€.	2017	SAN	-	-	0	SAN
		Competenze stipendiali mese di dicembre 2017	€.	2017	SAN	-	-	0	SAN
		Competenze fisse personale ESACRI	€.	2016	SAN	-	-	0	SAN
		Competenze accessorie personale ESACRI	€.	2016	SAN	-	-	0	SAN
		Competenze stipendiali accessorie	€.	2016	SAN	**316**	-	(316)	SAN
		Fondo disagio comparto	€.	2017	SAN	-	**55**	55	SAN
		Fondo disagio dirigenza	€.	2017	SAN	-	**29**	29	SAN
		Fondo posizione dirigenza	€.	2017	SAN	-	**13**	13	SAN
		Indennità esclusività dirigenza	€.	2017	SAN	-	**25**	25	SAN
		Libera professione intramuraria (il relativo costo non è stato rilevato nel Mod. A)	€.	2017	SAN		**4**	4	SAN
		Rimborsi spese per aggiornamento (il relativo costo non è stato rilevato nel Mod. A)	€.	2017	SAN		**19**	19	SAN
		Area Pagamento veterinaria e sanitaria (il relativo costo non è stato rilevato nel Mod. A)	€.	2017	SAN		**131**	131	SAN
		Rimborsi spese viaggio (il relativo costo non è stato rilevato nel Mod. A)	€.	2017	SAN		**22**	22	SAN
		Rimborsi quota di iscrizione a corsi di formazione manageriale per la rivalidazione del certificato (il relativo costo non è stato rilevato nel Mod. A)	€.	2017	SAN		**5**	5	SAN
			€.					0	
			€.					0	
			€.					0	
			€.					0	
			€.					0	
			€.					0	
			€.					0	
			€.					0	
			€.					0	
			€.					0	
			€.					0	
			€.					0	
			€.					0	
			€.					0	
			€.					0	
			€.					0	
			€.					0	
			€.					0	
			€.					0	
			€.					0	
			€.					0	
			€.					0	
			€.					0	
			€.					0	
			€.					0	
			€.					0	
			€.					0	
			€.					0	
			€.					0	
			€.					0	

Copia non ufficiale

	€.				0	
	€.				0	
	€.				0	

	€.					0	
	€.					0	
	€.					0	

SCHEDA DI DETTAGLIO NATURA "Debiti v/istituti **CONSUNTIVO**

D.X. Debiti v/Istituti previdenziali, assistenziali e sicurezza sociale

COD_COGE_NI	Voce Bilancio	Descrizione "Debiti v/istituti previdenziali, assistenziali e sicurezza sociale"		ANNO DI COMPETENZA	SEZIONE BILANCIO	VALORE AL 31.12.2016	VALORE AL 31.12.2017	Variazione	Sezionale di origine dei dati
3.40.93.00.000.000.00.000	Debiti v/Istituti previdenziali, assistenziali e sicurezza sociale	**Tot. Debiti v/istituti previdenziali, assistenziali e sicurezza sociale**	**€.**			**7.070**	**7.179**	**109**	
		Debiti verso INPS riferiti a Retribuzione di Risultato Dirigenza	€.	2015	SAN	-	-	0	SAN
		Debiti verso INPS riferiti a Retribuzione di Risultato Dirigenza	€.	2016	SAN	723	-	(723)	SAN
		Debiti verso INPS riferiti a Retribuzione di Risultato Dirigenza	€.	2017	SAN	-	713	713	SAN
		Debiti verso INPS Produttività Comparto	€.	2015	SAN	-	-	0	SAN
		Debiti verso INPS Produttività Comparto	€.	2016	SAN	244	-	(244)	SAN
		Debiti verso INPS Produttività Comparto	€.	2017	SAN	-	164	164	SAN
		Debiti verso INPS Risorse Aggiuntive Regionali Comparto	€.	2016	SAN	40	-	(40)	SAN
		Debiti verso INPS Risorse Aggiuntive Regionali Comparto	€.	2017	SAN	-	35	35	SAN
		Debiti verso INPS Risorse Aggiuntive Regionali Dirigenza	€.	2016	SAN	28	-	(28)	SAN
		Debiti verso INPS Risorse Aggiuntive Regionali Dirigenza	€.	2017	SAN	-	27	27	SAN
		Oneri per Fondo Fasce Comparto	€.	2015	SAN	-	-	0	SAN
		Oneri per Fondo Fasce Comparto	€.	2016	SAN	-	-	0	SAN
		Oneri per Fondo Fasce Comparto	€.	2017	SAN	-	36	36	SAN
		Debiti verso INPS per Competenze accessorie mese di dicembre 2017	€.	2017	SAN	-	-	0	SAN
		Debiti verso INPS per Competenze stipendiali mese di dicembre 2017	€.	2017	SAN	-	-	0	SAN
		Fondo Pensione PERSEO	€.	2016	SAN	2	-	(2)	SAN
		Debiti verso INPS personale ESACRI	€.	2016	SAN	-	-	0	SAN
		Competenze stipendiali accessorie	€.	2016	SAN	79	-	(79)	SAN
		Fondo disagio comparto	€.	2017	SAN	-	14	14	SAN
		Fondo disagio dirigenza	€.	2017	SAN	-	7	7	SAN
		Fondo posizione dirigenza	€.	2017	SAN	-	3	3	SAN
		Indennità esclusività dirigenza	€.	2017	SAN	-	6	6	SAN
		Oneri su competenze stipendiali mese di dicembre 2017	€.	2017	SAN	1.920	1.705	(215)	SAN
		Enpam personale convenzionato	€.	2017	SAN	3.746	4.143	397	SAN
		Enpav	€.	2017	SAN	263	302	39	SAN
		Enpab	€.	2017	SAN	8	8	0	SAN
		Onaosi	€.	2017	SAN	17	16	(1)	SAN
			€.					0	
			€.					0	
			€.					0

RI.S.C.R.I.B.A.

	€					0	
	€					0	
	€					0	

CONTO CONTABILE	DESCRIZIONE CONTO CONTABILE	SEZIONE BILANCIO	ANNO ASSEGNAZIONE	N. DECRETO/ATTO ASSEGNAZIONE	ENTE ASSEGNATARIO	OGGETTO	IMPORTO AL 31 12 2016	IMPORTO AL 31 12 2017	VARIAZIONE	MOTIVAZIONE VARIAZIONE	AZIENDA DI ORIGINE	NOTE	FONTE: SEZIONALE DI RIFERIMENTO
1.20.20.10.040.000.00.000	B.II.1.g) Crediti v/Stato per spesa corrente - altro	SAN	2004	ex crediti prefettura stp	327	erogazione farmaci a cittadini STP		13	13	RICLASSIFICA	327	ex ASL 307	SAN
1.20.20.10.040.000.00.000	B.II.1.g) Crediti v/Stato per spesa corrente - altro	SAN	2005	ex crediti prefettura stp	327	erogazione farmaci a cittadini STP		1	1	RICLASSIFICA	327	ex ASL 307	SAN
1.20.20.10.040.000.00.000	B.II.1.g) Crediti v/Stato per spesa corrente - altro	SAN	2006	ex crediti prefettura stp	327	erogazione farmaci a cittadini STP		2	2	RICLASSIFICA	327	ex ASL 307	SAN
1.20.20.10.040.000.00.000	B.II.1.g) Crediti v/Stato per spesa corrente - altro	SAN	2007	ex crediti prefettura stp	327	erogazione farmaci a cittadini STP		8	8	RICLASSIFICA	327	ex ASL 307	SAN
1.20.20.10.040.000.00.000	B.II.1.g) Crediti v/Stato per spesa corrente - altro	SAN	2009	ex crediti prefettura stp	327	erogazione farmaci a cittadini STP		5	5	RICLASSIFICA	327	ex ASL 307	SAN
1.20.20.10.040.000.00.000	B.II.1.g) Crediti v/Stato per spesa corrente - altro	SAN	2010	ex crediti prefettura stp	327	erogazione farmaci a cittadini STP		6	6	RICLASSIFICA	327	ex ASL 307	SAN
1.20.20.10.040.000.00.000	B.II.1.g) Crediti v/Stato per spesa corrente - altro	SAN	2011	ex crediti prefettura stp	327	erogazione farmaci a cittadini STP		24	24	RICLASSIFICA	327	ex ASL 307	SAN
1.20.20.10.040.000.00.000	B.II.1.g) Crediti v/Stato per spesa corrente - altro	SAN	2012	ex crediti prefettura stp	327	erogazione farmaci a cittadini STP		12	12	RICLASSIFICA	327	ex ASL 307	SAN
1.20.20.10.040.000.00.000	B.II.1.g) Crediti v/Stato per spesa corrente - altro	SAN	2013	ex crediti prefettura stp	327	erogazione farmaci a cittadini STP		11	11	RICLASSIFICA	327	ex ASL 307	SAN
1.20.20.10.040.000.00.000	B.II.1.g) Crediti v/Stato per spesa corrente - altro	SAN	2015	ex crediti prefettura stp	327	erogazione farmaci a cittadini STP		1	1	RICLASSIFICA	327	ex ASL 307	SAN
1.20.20.10.040.000.00.000	B.II.1.g) Crediti v/Stato per spesa corrente - altro	SAN	2015	ex crediti prefettura stp	327	erogazione farmaci a cittadini STP		3	3	RICLASSIFICA	327	ex ASL 307	SAN
1.20.20.10.040.000.00.000	B.II.1.g) Crediti v/Stato per spesa corrente - altro	SAN	2015	ex crediti prefettura stp	327	f.do svalutazione crediti		-66	-66	RICLASSIFICA	327	ex ASL 307 - IL VALORE DEL F.DO NON E' STATO RICLASSIFIC	SAN
1.20.20.10.090.000.00.000	B.II.1.l) Crediti v/prefetture	SAN	2004	ex crediti prefettura stp	327	erogazione farmaci a cittadini STP	13		-13	RICLASSIFICA	327	ex ASL 307	SAN
1.20.20.10.090.000.00.000	B.II.1.l) Crediti v/prefetture	SAN	2005	ex crediti prefettura stp	327	erogazione farmaci a cittadini STP	1		-1	RICLASSIFICA	327	ex ASL 307	SAN
1.20.20.10.090.000.00.000	B.II.1.l) Crediti v/prefetture	SAN	2006	ex crediti prefettura stp	327	erogazione farmaci a cittadini STP	2		-2	RICLASSIFICA	327	ex ASL 307	SAN
1.20.20.10.090.000.00.000	B.II.1.l) Crediti v/prefetture	SAN	2007	ex crediti prefettura stp	327	erogazione farmaci a cittadini STP	8		-8	RICLASSIFICA	327	ex ASL 307	SAN
1.20.20.10.090.000.00.000	B.II.1.l) Crediti v/prefetture	SAN	2009	ex crediti prefettura stp	327	erogazione farmaci a cittadini STP	5		-5	RICLASSIFICA	327	ex ASL 307	SAN
1.20.20.10.090.000.00.000	B.II.1.l) Crediti v/prefetture	SAN	2010	ex crediti prefettura stp	327	erogazione farmaci a cittadini STP	6		-6	RICLASSIFICA	327	ex ASL 307	SAN
1.20.20.10.090.000.00.000	B.II.1.l) Crediti v/prefetture	SAN	2011	ex crediti prefettura stp	327	erogazione farmaci a cittadini STP	24		-24	RICLASSIFICA	327	ex ASL 307	SAN
1.20.20.10.090.000.00.000	B.II.1.l) Crediti v/prefetture	SAN	2012	ex crediti prefettura stp	327	erogazione farmaci a cittadini STP	12		-12	RICLASSIFICA	327	ex ASL 307	SAN
1.20.20.10.090.000.00.000	B.II.1.l) Crediti v/prefetture	SAN	2013	ex crediti prefettura stp	327	erogazione farmaci a cittadini STP	11		-11	RICLASSIFICA	327	ex ASL 307	SAN
1.20.20.10.090.000.00.000	B.II.1.l) Crediti v/prefetture	SAN	2015	ex crediti prefettura stp	327	erogazione farmaci a cittadini STP	1		-1	RICLASSIFICA	327	ex ASL 307	SAN
1.20.20.10.090.000.00.000	B.II.1.l) Crediti v/prefetture	SAN	2015	ex crediti prefettura stp	327	erogazione farmaci a cittadini STP	3		-3	RICLASSIFICA	327	ex ASL 307	SAN
1.20.20.10.090.000.00.000	B.II.1.l) Crediti v/prefetture	SAN	2015	ex crediti prefettura stp	327	f.do svalutazione crediti	-66		66	RICLASSIFICA	327	ex ASL 307	SAN
1.20.20.10.090.000.00.000	B.II.1.l) Crediti v/prefetture	SAN	2015	fatture varie	327	visite fiscali	1	1	0	nessuna riscossione	327	ex ASL 307	SAN
1.20.20.10.090.000.00.000	B.II.1.l) Crediti v/prefetture	SAN	2015	fatture varie	327	collaudi	2	1	-1	PARZIALE RISCOSSIONE	327	ex ASL 307	SAN
1.20.20.10.040.000.00.000	B.II.1.g) Crediti v/Stato per spesa corrente - altro	SAN	2013	ex crediti prefettura stp	327	erogazione farmaci a cittadini STP		11	11	RICLASSIFICA	327	ex ASL 304	SAN
1.20.20.10.040.000.00.000	B.II.1.g) Crediti v/Stato per spesa corrente - altro	SAN	2014	ex crediti prefettura stp	327	erogazione farmaci a cittadini STP		11	11	RICLASSIFICA	327	ex ASL 304	SAN
									0				
									0				
									0				
									0				
									0				
									0				
									0				
									0				
									0				
									0				

BOZZA

CONTO CONTABILE	DESCRIZIONECONTO CONTABILE	SEZIONE BILANCIO	ANNO ASSEGNAZIONE	N. DECRETO/ATTO ASSEGNAZIONE	ENTE ASSEGNATARIO	OGGETTO	IMPORTO AL 31 12 2016	IMPORTO AL 31 12 2017	VARIAZIONE	MOTIVAZIONE VARIAZIONE	AZIENDA DI ORIGINE	NOTE	FONTE: SEZIONALE DI RIFERIMENTO
3.40.20.50.000.000.00.000	D.II.5) Altri debiti v/Stato - Ministeri	SAN	2017	QUOTE 2017 SPETTANTI A ENTI DIVERSI AI SENSI ARTT 7-11 DEL D.LGS 194/2008	327	QUOTE 2017 SPETTANTI A ENTI DIVERSI AI SENSI ARTT 7-11 DEL D.LGS 194/2008	0	88	88	RILEVAZIONE QUOTA 2017	327		SAN
3.40.20.50.000.000.00.000	D.II.5) Altri debiti v/Stato - Ministeri	SAN	2016	QUOTE 2016 SPETTANTI A ENTI DIVERSI AI SENSI ARTT 7-11 DEL D.LGS 194/2008	327	QUOTE 2016 SPETTANTI A ENTI DIVERSI AI SENSI ARTT 7-11 DEL D.LGS 194/2008	35	0	-35	PAGAMENTI	327		SAN
									0				
									0				
									0				
									0				
									0				
									0				
									0				
									0				
									0				
									0				
									0				
									0				
									0				
									0				
									0				
									0				
									0				
									0				
									0				
									0				
									0				
									0				

RI.S.C.R.I.B.A.

CONTO CONTABILE	DESCRIZIONE CONTO CONTABILE	SEZIONE BILANCIO	ANNO COSTITUZIONE	N. DECRETO/ATTO ASSEGNAZIONE	ENTE ASSEGNATARIO	OGGETTO ATTO	FINALITA' DESTINAZIONE	IMPORTO AL 31 12 2016	IMPORTO AL 31 12 2017	VARIAZIONE	MOTIVAZIONE VARIAZIONE	FONTE: SEZIONALE DI RIFERIMENTO
3.20.40.20.000.000.00.000	B.IV.2) Quote inutilizzate contributi vincolati da soggetti pubblici (extra fondo)	SAN	2017	ISTITUTO SUPERIORE DI SANITA'	327	I RATEO CONTRIBUTO STUDIO EPIDEMIOLOGICO	I RATEO CONTRIBUTO STUDIO EPIDEMIOLOGICO	0	4	4		SAN
3.20.40.20.000.000.00.000	B.IV.2) Quote inutilizzate contributi vincolati da soggetti pubblici (extra fondo)	SAN	2017	PROVINCIA DI MANTOVA	327	CONTRIBUTO MEDICINA DI GENERE	CONTRIBUTO MEDICINA DI GENERE	0	1	1		SAN
3.20.40.40.000.000.00.000	B.IV.4) Quote inutilizzate contributi vincolati da privati	SAN	2017	BANCA POPOLARE DI SONDRIO	327	CONTRIBUTO TESORIERE	CONTRIBUTO TESORIERE	0	1	1		SAN
3.20.40.10.020.000.00.000	Quote inutilizzate contributi da Regione o Prov. Aut. per quota F.S. vincolato	SAN	2011	DRG 9459/09	327	Progetto malattie rare	Progetto malattie rare	11	11	0		SAN
3.20.40.10.020.000.00.000	Quote inutilizzate contributi da Regione o Prov. Aut. per quota F.S. vincolato	SAN	2008	DG SANITA 13911 DEL 28/11/2008	327	PROGETTO IN CAMPO ONCOLOGICO - IMPLEMENT	PROGETTO IN CAMPO ONCOLOGICO - IMPLEMENT	30	30	0		SAN
3.20.40.10.020.000.00.000	Quote inutilizzate contributi da Regione o Prov. Aut. per quota F.S. vincolato	SAN	2010/2011	DECRETO 12786/09	327	RIQUALIFICAZIONE CURE PRIMARIE AUMENTO LIV	RIQUALIFICAZIONE CURE PRIMARIE AUMENTO LIV	59	59	0		SAN
3.20.40.10.020.000.00.000	Quote inutilizzate contributi da Regione o Prov. Aut. per quota F.S. vincolato	SAN	2011	DECRETO 1773 28/02/2011	327	PROMOZIONE SALUTE PROGETTI CCM	PROMOZIONE SALUTE PROGETTI CCM	13	13	0		SAN
3.20.40.10.020.000.00.000	Quote inutilizzate contributi da Regione o Prov. Aut. per quota F.S. vincolato	SAN	2013	Decreto 4607 del 29/05/2014	327	EXPORT ALIMENTI DI ORIGINE ANIMALE	EXPORT ALIMENTI DI ORIGINE ANIMALE	113	113	0		SAN
3.20.40.10.020.000.00.000	Quote inutilizzate contributi da Regione o Prov. Aut. per quota F.S. vincolato	SAN	2013	APPROVAZIONE BES	327	Accantonamento 2012 Minori costi MMG	Accantonamento 2012 Minori costi MMG	232	232	0		SAN
3.20.40.10.010.000.00.000	Quote inutilizzate contributi da Regione o Prov. Aut. per quota F.S. indistinto	SAN	2011	decr 10062/2012	327	accantonamento SISS	accantonamento SISS	494	494	0		SAN
3.20.40.10.010.000.00.000	Quote inutilizzate contributi da Regione o Prov. Aut. per quota F.S. indistinto	SAN	2012	decr 3912/2014	327	accantonamento su risorse	accantonamento su risorse	982	982	0		SAN
3.20.40.10.010.000.00.000	Quote inutilizzate contributi da Regione o Prov. Aut. per quota F.S. indistinto	SAN	2008	DDG 9666/2008	327	Potenziamento consultori - ex ASL 304	Potenziamento consultori - ex ASL 304	5	5	0		SAN
3.20.40.10.010.000.00.000	Quote inutilizzate contributi da Regione o Prov. Aut. per quota F.S. indistinto	SAN	2009	DDG 3984/2010	327	Assegnazione FSR - ex ASL 304	Assegnazione FSR - ex ASL 304	246	77	-169		SAN
3.20.40.10.010.000.00.000	Quote inutilizzate contributi da Regione o Prov. Aut. per quota F.S. indistinto	SAN	2011	DDG 4562/2012	327	Assegnazione FSR - ex ASL 304	Assegnazione FSR - ex ASL 304	764	764	0		SAN
3.20.40.10.010.000.00.000	Quote inutilizzate contributi da Regione o Prov. Aut. per quota F.S. indistinto	SAN	2012	DDG 4439/2013	327	Assegnazione FSR - ex ASL 304	Assegnazione FSR - ex ASL 304	523	523	0		SAN
3.20.40.10.010.000.00.000	Quote inutilizzate contributi da Regione o Prov. Aut. per quota F.S. indistinto	SAN	2013	DDG 4583/2014	327	Assegnazione FSR - ex ASL 304	Assegnazione FSR - ex ASL 304	2.573	2.172	-401		SAN
3.20.40.10.010.000.00.000	Quote inutilizzate contributi da Regione o Prov. Aut. per quota F.S. indistinto	SAN	2014	DDG 4241/2015	327	Assegnazione FSR - ex ASL 304	Assegnazione FSR - ex ASL 304	2.443	2.289	-154		SAN
3.20.40.10.010.000.00.000	Quote inutilizzate contributi da Regione o Prov. Aut. per quota F.S. indistinto	SAN	2011	DDG 4562/2012	327	Assegnazione FSR - ex ASL 307	Assegnazione FSR - ex ASL 307	2.097	1.811	-286		SAN
3.20.40.10.010.000.00.000	Quote inutilizzate contributi da Regione o Prov. Aut. per quota F.S. indistinto	SAN	2012	DDG 4439/2013	327	Assegnazione FSR - ex ASL 307	Assegnazione FSR - ex ASL 307	84	0	-84		SAN
3.20.40.10.010.000.00.000	Quote inutilizzate contributi da Regione o Prov. Aut. per quota F.S. indistinto	SAN	2013	DDG 4583/2014	327	Assegnazione FSR - ex ASL 307	Assegnazione FSR - ex ASL 307	2.601	2.081	-520		SAN
3.20.40.10.010.000.00.000	Quote inutilizzate contributi da Regione o Prov. Aut. per quota F.S. indistinto	SAN	2014	DDG 4241/2015	327	Assegnazione FSR - ex ASL 307	Assegnazione FSR - ex ASL 307	2.684	2.655	-29		SAN
3.20.40.10.010.000.00.000	Quote inutilizzate contributi da Regione o Prov. Aut. per quota F.S. indistinto	SAN	2014	DGR 1188/2013	327	PROGETTI A TUTELA DELLA FRAGILITA' - EX ASL 30	PROGETTI A TUTELA DELLA FRAGILITA' - EX ASL 30	43	43	0		SAN
3.20.40.10.010.000.00.000	Quote inutilizzate contributi da Regione o Prov. Aut. per quota F.S. indistinto	SAN	2010	APPROVAZIONE BES	327	accantonamento interessi attivi - ex ASL 304	accantonamento interessi attivi - ex ASL 304	5	5	0		SAN
3.20.40.10.010.000.00.000	Quote inutilizzate contributi da Regione o Prov. Aut. per quota F.S. indistinto	SAN	2011	APPROVAZIONE BES	327	accantonamento interessi attivi - ex ASL 304	accantonamento interessi attivi - ex ASL 304	29	29	0		SAN
3.20.40.10.010.000.00.000	Quote inutilizzate contributi da Regione o Prov. Aut. per quota F.S. indistinto	SAN	2012	APPROVAZIONE BES	327	accantonamento interessi attivi - ex ASL 304	accantonamento interessi attivi - ex ASL 304	2	2	0		SAN
3.20.40.10.010.000.00.000	Quote inutilizzate contributi da Regione o Prov. Aut. per quota F.S. indistinto	SAN	2014	APPROVAZIONE BES	327	accantonamento sopravvenienza attiva - ex ASL 304	accantonamento sopravvenienza attiva - ex ASL 304	2	2	0		SAN
3.20.40.20.000.000.00.000	B.IV.2) Quote inutilizzate contributi vincolati da soggetti pubblici (extra fondo)	SAN	2010	decr. 4534 28/4/2010	327	prestazioni economiche a cittadini affetti da TBC	prestazioni economiche a cittadini affetti da TBC	10	10	0		SAN
3.20.40.20.000.000.00.000	B.IV.2) Quote inutilizzate contributi vincolati da soggetti pubblici (extra fondo)	SAN	2015	decr.11538/2015	327	Lotta al randagismo	Lotta al randagismo	50	0	-50		SAN
3.20.40.20.000.000.00.000	B.IV.2) Quote inutilizzate contributi vincolati da soggetti pubblici (extra fondo)	SAN	2009	PROT.DIPOFAM 3486/09	327	Progetto Conciliazione Famiglia Lavoro	Progetto Conciliazione Famiglia Lavoro	25	25	0		SAN
3.20.40.20.000.000.00.000	B.IV.2) Quote inutilizzate contributi vincolati da soggetti pubblici (extra fondo)	SAN	2013	Delibera Asl 257/2010	327	PROGRAMMA SCREENING NEOPLASIE COLON RET	PROGRAMMA SCREENING NEOPLASIE COLON RET	13	13	0		SAN
3.20.40.20.000.000.00.000	B.IV.2) Quote inutilizzate contributi vincolati da soggetti pubblici (extra fondo)	SAN	2013	Delibera Asl 94/2013	327	I RATA CONV_RISCRIPRO_SENTIERI	I RATA CONV_RISCRIPRO_SENTIERI	3	3	0		SAN
3.20.40.20.000.000.00.000	B.IV.2) Quote inutilizzate contributi vincolati da soggetti pubblici (extra fondo)	SAN	2014	APPROVAZIONE BES	327	CONTRIBUTO INDAGINE EPIDEMIOLOGICA COMPR	CONTRIBUTO INDAGINE EPIDEMIOLOGICA COMPR	4	4	0		SAN
3.20.40.20.000.000.00.000	B.IV.2) Quote inutilizzate contributi vincolati da soggetti pubblici (extra fondo)	SAN	2015	Acc.to BES 2015 - Delibera 142/2016	327	II RATA CONV_RISCRIPRO_SENTIERI	II RATA CONV_RISCRIPRO_SENTIERI	3	3	0		SAN
3.20.40.20.000.000.00.000	B.IV.2) Quote inutilizzate contributi vincolati da soggetti pubblici (extra fondo)	SAN	2010	DGR 11255/2010	327	FNA per ADI	FNA per ADI	5	5	0		SAN
3.20.40.20.000.000.00.000	B.IV.2) Quote inutilizzate contributi vincolati da soggetti pubblici (extra fondo)	SAN	2014	DGR 1188/2013	327	PROGETTI A TUTELA DELLA FRAGILITA' - EX ASL 30	PROGETTI A TUTELA DELLA FRAGILITA' - EX ASL 30	8	8	0		SAN
3.20.40.40.000.000.00.000	B.IV.4) Quote inutilizzate contributi vincolati da privati	SAN	2013	DELIB. 414/13	327	Progetto ricerca europeo in materia di vaccini	Progetto ricerca europeo in materia di vaccini	18	18	0		SAN

3.20.40.40.000.000.00.000	B.IV.4) Quote inutilizzate contributi vincolati da privati	SAN	2011	delib. 444 14/9/11	327	Progetto di studio su vaccini antinfluenzali 2^ emedame	Progetto di studio su vaccini antinfluenzali 2^ emedame	41	41	0		SAN
3.20.40.40.000.000.00.000	B.IV.4) Quote inutilizzate contributi vincolati da privati	SAN	2015	del. 414/2013	327	progetto europeo in materia di vaccini	progetto europeo in materia di vaccini	24	24	0		SAN
3.20.40.40.000.000.00.000	B.IV.4) Quote inutilizzate contributi vincolati da privati	SAN	2010	Accantonamenti finalizzati	327	Fondo Sanzioni	Fondo Sanzioni	78	78	0		SAN
3.20.40.40.000.000.00.000	B.IV.4) Quote inutilizzate contributi vincolati da privati	SAN	2015	APPROVAZIONE BES	327	CONTRIBUTO PROG L'ARCO E LE PIETRE	CONTRIBUTO PROG L'ARCO E LE PIETRE	2	2	0		SAN
3.20.40.40.000.000.00.000	B.IV.4) Quote inutilizzate contributi vincolati da privati	SAN	2015	APPROVAZIONE BES	327	CONTRIBUTO 2015 DA CONVENZ	CONTRIBUTO 2015 DA CONVENZ	20	4	-16		SAN
3.20.40.40.000.000.00.000	B.IV.4) Quote inutilizzate contributi vincolati da privati	SAN	2015	Accantonamenti finalizzati	327	Fondo Sanzioni	Fondo Sanzioni	142	142	0		SAN
3.20.40.40.000.000.00.000	B.IV.4) Quote inutilizzate contributi vincolati da privati	SAN	2016	APPROVAZIONE BES	327	CONTRIBUTO 2016 DA CONVENZ	CONTRIBUTO 2016 DA CONVENZ	20	20	0		SAN
										0		
										0		
										0		
										0		
										0		
										0		
										0		
										0		
										0		
										0		
										0		
										0		
										0		
										0		
										0		
										0		
										0		
										0		
										0		
										0		
										0		
										0		
										0		
										0		
										0		
										0		
										0		
										0		
										0		
										0		
										0		

RFSCRIBA

CONTO CONTABILE	DESCRIZIONE CONTO CONTABILE	DESCRIZIONE OGGETTO D'ARTE	TIPOLOGIA / UBICAZIONE	COSTO AL 31 12 2017	FONDO AMMORTAMENTO AL 31 12 2017	VALORE NETTO AL 31 12 2017	ONERI DI MANUTENZIONE	FONTE DI FINANZIAMENTO) (ES DONAZIONE / LASCITO, ECC)

RLS.CRIBA.

Descrizione e definizioni delle colonne / voci del Modello A:

Colonna A: deve essere indicata la "Spesa del personale riferita al CET / BPE / BES/ASS" al netto degli oneri derivanti dagli incrementi contrattuali relativi per il Comparto: all'applicazione del CCNL II° biennio economico 5 giugno 2006, del CCNL I° biennio economico 10 aprile 2008 e del CCNL II° biennio economico 31 luglio 2009; per la Dirigenza Medica/Veterinaria ed SPTA: all'applicazione dei CC.NN.LL. I° e II° biennio economico del 3.11.2005 – 5.07.2006 e del CCNL I° biennio economico 17 ottobre 2008 e CCNL II° biennio economico del 6 maggio 2010.

Colonna W: deve essere riportato il valore complessivo derivante dagli incrementi contrattuali riferiti per il Comparto: all'applicazione del CCNL II° biennio economico 5 giugno 2006, del CCNL I° biennio economico 10 aprile 2008 e del CCNL II° biennio economico 31 luglio 2009; per la Dirigenza Medica/Veterinaria ed SPTA: all'applicazione dei CC.NN.LL. I° e II° biennio economico del 3.11.2005 – 5.07.2006 e del CCNL I° biennio economico 17 ottobre 2008 e CCNL II° biennio economico del 6 maggio 2010.

Colonna D: "Spesa complessiva riferita al CET / BPE / BES/ASS":

- Area del Comparto = colonna A + W + indennità di vacanza contrattuale + Risorse aggiuntive regionali.
- Area della Dirigenza Medica/veterinaria ed SPTA = colonna A + W + indennità di vacanza contrattuale + Risorse aggiuntive regionali.

Colonna E: "spesa di Prechiusura complessiva (da compilare solo in sede di CET)".

RLS.C.R.I.B.A.

DENOMINAZIONE	ATS DELLA VAL PADANA
CODICE AZIENDA	327

GLI IMPORTI DEVONO ESSERE ESPRESSI IN MIGLIAIA DI EURO

PERIODO	Consuntivo	ATS COMPLESSIVO
ANNO	2017	

COSTO DEL PERSONALE COMPARTO	Consuntivo COLONNA A	COLONNA W			SPESA COMPLESSIVA COLONNA D	
COMPETENZE FISSE COMPRENSIVE 13/MA	8.714	1.496			10.210	
RETRIBUZIONE INDIVIDUALE DI ANZIANITA'	82	-			82	
FONDO LAV. STRAORDINARIO E REMUNERAZIONE CONDIZIONI DISAGIO, PERICOLO, DANNO	456	-			456	
FONDO FASCE RETR. POS. ORG., PARTE COMUNE INDENN. PROF. SPECIFICA	1.836	183			2.019	
FONDO PRODUTT. COLLETTIVA E QUALITA' PRESTAZIONE INDIVIDUALE	669	67			736	
RETRIBUZIONE ORE "SERVIZIO 118"	-	-			-	
ALTRE INDENNITA' (vedi prospetto di lavoro altre indennità)	93	-			93	
ONERI TRATTAMENTI PREVIDENZIALI INTEGRATIVI	6	-			6	
PRESTAZIONI ORARIE AGG.VE PERS. INFERMIERISTICO (L. 1/2002) - al netto degli oneri sociali ed Irap	-	-			-	
RISORSE AGGIUNTIVE - COMPARTO - al netto di oneri ed Irap					353	
INDENNITA' DI VACANZA CONTRATTUALE - COMPARTO - al netto di oneri ed irap					89	
ONERI SOCIALI - RISORSE AGGIUNTIVE - COMPARTO -					87	
ONERI SOCIALI - Indennità di vacanza contrattuale - COMPARTO -					24	
ONERI SOCIALI - su competenze fisse, RIA, FONDI, Retribuzione 118, Altre indennità	3.259	475			3.734	
ONERI SOCIALI - PRESTAZIONI ORARIE AGG.VE PERS. INFERMIERISTICO (L. 1/2002)	-	-			-	
TOTALE COSTI DEL PERSONALE COMPARTO ESCLUSO ONERI SOCIALI ED IRAP	11.850	1.746			14.038	
TOTALE ONERI SOCIALI - ESCLUSA IRAP	3.259	475			3.845	
TOTALE COSTI DEL PERSONALE COMPARTO CON ONERI SOCIALI ESCLUSA IRAP	**15.115**	**2.221**			**17.889**	
				IRAP RAR (comparto)	30	
				IRAP Ind. Vac. Contrattuale (Comparto)	7	

COSTO DEL PERSONALE DIRIGENZA MED. VET.	Consuntivo COLONNA A	COLONNA W			SPESA COMPLESSIVA COLONNA D	
STIPENDIO TABELLARE COMPRENSIVO 13/MA	5.103	2.420			7.523	
RETRIBUZIONE INDIVIDUALE DI ANZIANITA'	448	-			448	
FONDO TRATTAMENTO ACCESSORIO CONDIZIONI LAVORO	282	177			459	
FONDO IND. SPECIFICITA' MED., RET. POS., STRUTT. COMPLESSA ETC.	4.410	299			4.111	
FONDO PER LA RETRIBUZIONE DI RISULTATO PREST. INDIVIDUALE	1.519	102			1.417	
INDENNITA' ESCLUSIVITA'	2.123	70			2.193	
INDENNITA' INCARICO DIRETTORE DIPARTIMENTO	88	-			88	
RETRIBUZIONE ORE "SERVIZIO 118"	-	-			-	
ALTRE INDENNITA'	100	-			100	
ONERI TRATTAMENTI PREVIDENZIALI INTEGRATIVI	1	-			1	
RISORSE AGGIUNTIVE - DIRIGENZA MEDICA VET. - al netto di oneri ed Irap					228	
INDENNITA' DI VACANZA CONTRATTUALE - DIRIGENZA MEDICA VET. - al netto di oneri ed irap					55	
ONERI SOCIALI - RISORSE AGGIUNTIVE - DIRIGENZA MEDICA VET. -					54	
ONERI SOCIALI - Indennità di vacanza contrattuale - DIRIGENZA MEDICA VET. -					14	
ONERI SOCIALI - su stipendio tabellare, RIA, FONDI, Indennità esclusività, indennità incarico direttore dipartimento, Retribuzione 118, Altre indennità	3.881	601			4.482	
TOTALE COSTI DEL PERSONALE DIRIGENZA MEDICA VET. ESCLUSO ONERI SOCIALI ED IRAP	14.073	2.266			16.622	
TOTALE ONERI SOCIALI - ESCLUSA IRAP	3.881	601			4.550	
TOTALE COSTI DEL PERSONALE DIRIGENZA MEDICA VET. CON ONERI SOCIALI ESCLUSA IRAP	**17.955**	**2.867**			**21.173**	
				IRAP RAR (Dir. Med Vet.)	17	
				IRAP Ind. Vac. Contrattuale (Dir. Med Vet.)	5	

RI.S.C.R.I.B.A.

COSTO DEL PERSONALE DIRIGENZA SANIT. PROF.LE TECNICA AMM.VA	Consuntivo COLONNA A	COLONNA W			SPESA COMPLESSIVA COLONNA D	
STIPENDIO TABELLARE COMPRENSIVO 13/MA	888	454			1.342	
RETRIBUZIONE INDIVIDUALE DI ANZIANITA'	12	-			12	
FONDO TRATTAMENTO ACCESSORIO CONDIZIONI LAVORO	30	7			37	
FONDO RETRIBUZIONE POSIZIONE LAVORO , STRUTT. COMPLESSA ETC. - DIR SANITARIA	348	- 97			251	
FONDO RETRIBUZIONE POSIZIONE LAVORO , STRUT. COMPLESSA ETC. - DIR T.P.A.	382	- 20			362	
FONDO PER LA RETRIBUZIONE DI RISULTATO PREST. INDIVIDUALE	269	- 7			262	
FONDO PER LA DIR. PROFESSIONI SANITARIE INFERMIERISTICHE, TECNICHE ETC..	10	-			10	
INDENNITA' ESCLUSIVITA' DIR. SANITARIA	180	9			189	
INDENNITA' INCARICO DIRETTORE DIPARTIMENTO	32	-			32	
RETRIBUZIONE ORE "SERVIZIO 118"	-	-			-	
ALTRE INDENNITA'	-	-			-	
ONERI TRATTAMENTI PREVIDENZIALI INTEGRATIVI	-	-			-	
RISORSE AGGIUNTIVE - DIRIGENZA SPTA - al netto di oneri ed Irap					40	
INDENNITA' DI VACANZA CONTRATTUALE - DIRIGENZA SPTA - al netto di oneri ed irap					10	
ONERI SOCIALI - RISORSE AGGIUNTIVE - DIRIGENZA SPTA -					10	
ONERI SOCIALI - Indennità di vacanza contrattuale - DIRIGENZA SPTA -					2	
ONERI SOCIALI - su stipendio tabellare, RIA, FONDI, Indennità esclusività, indennità incarico direttore dipartimento, Retribuzione 118, Altre indennità	619	122			741	
TOTALE COSTI DEL PERSONALE DIRIGENZA SPTA ESCLUSO ONERI SOCIALI ED IRAP	2.151	346			2.547	
TOTALE ONERI SOCIALI - ESCLUSA IRAP	619	122			753	
TOTALE COSTI DEL PERSONALE DIRIGENZA SPTA CON ONERI SOCIALI ESCLUSA IRAP	**2.770**	**468**			**3.300**	
				IRAP RAR (Dir. SPTA)	3	
				IRAP Ind. Vac. Contrattuale (Dir. SPTA)	1	
TOT. COSTO PERS. DIP. (Comp. + Dir. Med Vet. + Dir. SPTA)	**35.840**	5.556			**42.362**	

	IRAP riferita al costo di COLONNA A	IRAP riferita al costo di COLONNA W			TOTALE IRAP riferita al costo di COLONNA D	
TOTALE COMPLESSIVO IRAP SU PERSONALE DIPENDENTE	1.860	351			2.274	
DI CUI IRAP RAR					50	
DI CUI IRAP INDENNITA' VACANZA CONTRATTUALE					13	

	COMPARTO			DIRIGENZA MEDICA/VETERINARIA			
		Consuntivo			Consuntivo		
ACCANTONAMENTO CONTRATTO TRIENNIO 2016/2018 - ANNUALITA' 2017 senza oneri riflessi		155			187		
oneri riflessi su ACCANTONAMENTO CONTRATTO TRIENNIO 2016/2018 - ANNUALITA' 2017 escluso IRAP		43			51		

	BILANCIO PREVENTIVO	Consuntivo	
COSTO PERSONALE UNIVERSITARIO	0		

RLS.C.R.I.B.A.

DI CUI ALTRE INDENNITA'

ALTRE INDENNITA' COMPARTO	Consuntivo	
DETTAGLIO DESCRIZIONE VOCI:		
Assegni familiari	56	
indennità trasferta e missione	-	
indennità mancato preavviso	-	
congedo straordinario art. 42	37	
Totale altre Indennità	93	-

ALTRE INDENNITA' DIRIGENZA MEDICO/VETERINARIA	Consuntivo	
DETTAGLIO DESCRIZIONE VOCI:		
Assegni familiari	1	
indennità trasferta e missione	-	
indennità mancato preavviso	-	
indennità sostitutiva di preavviso	77	
Congedo straordinario art. 42	17	
Ferie personale deceduto	3	
Personale in comando	2	
Totale altre Indennità	100	-

ALTRE INDENNITA' DIRIGENZA SPTA	Consuntivo	
DETTAGLIO DESCRIZIONE VOCI:		
Assegni familiari		
indennità trasferta e missione		
indennità mancato preavviso		
Totale altre Indennità	-	-

RL S.C.R.I.B.A.

DENOMINAZIONE	ATS DELLA VAL PADANA			
CODICE AZIENDA	327		ANNO	2017

GLI IMPORTI DEVONO ESSERE ESPRESSI IN MIGLIAIA DI EURO

PERIODO	Consuntivo

DI CUI MODELLO A - TEMPO DETERMINATO COMPLESSIVO

	Consuntivo							PRECHIUSURA AL 31.12					
COSTO DEL PERSONALE COMPARTO	SPESA PERSONALE A TEMPO DETERMINATO (AL NETTO DELLA SPESA INDICATA NELLA COLONNA C) COLONNA A		SPESA PERSONALE A TEMPO DETERMINATO - OGGETTO DI SPECIFICI FINANZIAMENTI COLONNA C		SPESA COMPLESSIVA PERSONALE A TEMPO DETERMINATO - COLONNA E (Col A + Col C)		di cui SPESA PERSONALE A TEMPO DETERMINATO - "Colonna E" relativo ad "ASSENZE A VARIO TITOLO"	SPESA PERSONALE A TEMPO DETERMINATO (AL NETTO DELLA SPESA INDICATA NELLA COLONNA H) COLONNA F		SPESA PERSONALE A TEMPO DETERMINATO - OGGETTO DI SPECIFICI FINANZIAMENTI COLONNA H	SPESA COMPLESSIVA PERSONALE A TEMPO DETERMINATO - COLONNA L (Col F + Col H)		di cui SPESA PERSONALE A TEMPO DETERMINATO -"Colonna L" relativo ad "ASSENZE A VARIO TITOLO"
COMPETENZE FISSE COMPRENSIVE 13/MA					-								
RETRIBUZIONE INDIVIDUALE DI ANZIANITA'					-								
FONDO LAV. STRAORDINARIO E REMUNERAZIONE CONDIZIONI DISAGIO, PERICOLO, DANNO					-								
FONDO FASCE RETR. POS. ORG., PARTE COMUNE INDENN. PROF. SPECIFICA					-								
FONDO PRODUTT. COLLETTIVA E QUALITA' PRESTAZIONE INDIVIDUALE					-								
RETRIBUZIONE ORE "SERVIZIO 118"					-								
ALTRE INDENNITA' (vedi prospetto di lavoro altre indennità)					-								
ONERI TRATTAMENTI PREVIDENZIALI INTEGRATIVI					-								
PRESTAZIONI ORARIE AGG.VE PERS. INFERMIERISTICO (L. 1/2002) - al netto degli oneri sociali ed Irap					-								
RISORSE AGGIUNTIVE - COMPARTO - al netto di oneri ed Irap					-								
INDENNITA' DI VACANZA CONTRATTUALE - COMPARTO - al netto di oneri ed irap					-								
ONERI SOCIALI - RISORSE AGGIUNTIVE - COMPARTO -					-								
ONERI SOCIALI - Indennità di vacanza contrattuale - COMPARTO -					-								
ONERI SOCIALI - su competenze fisse, RIA, FONDI, Retribuzione 118, Altre indennità					-								
ONERI SOCIALI - PRESTAZIONI ORARIE AGG.VE PERS. INFERMIERISTICO (L. 1/2002)					-								
TOTALE COSTI DEL PERSONALE COMPARTO ESCLUSO ONERI SOCIALI ED IRAP	-	-	-	-	-		-						
TOTALE ONERI SOCIALI - ESCLUSA IRAP	-	-	-	-	-		-						
TOTALE COSTI DEL PERSONALE COMPARTO CON ONERI SOCIALI ESCLUSA IRAP	-	-	-	-	-		-						
IRAP RAR (comparto)					-								
IRAP Ind. Vac. Contrattuale (Comparto)					-								

	Consuntivo							PRECHIUSURA AL 31.12					
COSTO DEL PERSONALE DIRIGENZA MED. VET.	SPESA PERSONALE A TEMPO DETERMINATO (AL NETTO DELLA SPESA INDICATA NELLE COLONNE B, C) COLONNA A		SPESA PERSONALE A TEMPO DETERMINATO - OGGETTO DI SPECIFICI FINANZIAMENTI COLONNA C		SPESA COMPLESSIVA PERSONALE A TEMPO DETERMINATO - COLONNA E (Col A + Col C)		di cui SPESA PERSONALE A TEMPO DETERMINATO - "Colonna E" relativo ad "ASSENZE A VARIO TITOLO"	SPESA PERSONALE A TEMPO DETERMINATO (AL NETTO DELLA SPESA INDICATA NELLE COLONNE G, H) COLONNA F		SPESA PERSONALE A TEMPO DETERMINATO - OGGETTO DI SPECIFICI FINANZIAMENTI COLONNA H	SPESA COMPLESSIVA PERSONALE A TEMPO DETERMINATO - COLONNA L (Col F + Col H)		di cui SPESA PERSONALE A TEMPO DETERMINATO -"Colonna L" relativo ad "ASSENZE A VARIO TITOLO"
STIPENDIO TABELLARE COMPRENSIVO 13/MA	294				294		55						
RETRIBUZIONE INDIVIDUALE DI ANZIANITA'	-				-		-						
FONDO TRATTAMENTO ACCESSORIO CONDIZIONI LAVORO	14				14		1						
FONDO IND. SPECIFICITA' MED., RET. POS., STRUTT. COMPLESSA ETC.	75				75		16						
FONDO PER LA RETRIBUZIONE DI RISULTATO PREST. INDIVIDUALE	52				52		11						
INDENNITA' ESCLUSIVITA'	17				17		3						
INDENNITA' INCARICO DIRETTORE DIPARTIMENTO	-				-		-						
RETRIBUZIONE ORE "SERVIZIO 118"	-				-		-						
ALTRE INDENNITA'	-				-		-						
ONERI TRATTAMENTI PREVIDENZIALI INTEGRATIVI	-				-		-						
RISORSE AGGIUNTIVE - DIRIGENZA MEDICA VET. - al netto di oneri ed Irap	9				9		1						
INDENNITA' DI VACANZA CONTRATTUALE - DIRIGENZA MEDICA VET. - al netto di oneri ed irap	2				2		-						
ONERI SOCIALI - RISORSE AGGIUNTIVE - DIRIGENZA MEDICA VET. -	1				1		-						

PRESCRIPTA

ONERI SOCIALI - Indennità di vacanza contrattuale - DIRIGENZA MEDICA VET. -	-				-		-						
ONERI SOCIALI - su stipendio tabellare, RIA, FONDI, Indennità esclusività, indennità incarico direttore dipartimento, Retribuzione 118, Altre indennità	133				133		25						
TOTALE COSTI DEL PERSONALE DIRIGENZA MEDICA VET. ESCLUSO ONERI SOCIALI ED IRAP	463	-	-	-	463		87						
TOTALE ONERI SOCIALI - ESCLUSA IRAP	134	-	-	-	134		25						
TOTALE COSTI DEL PERSONALE DIRIGENZA MEDICA VET. CON ONERI SOCIALI ESCLUSA IRAP	**597**	-	-	-	**597**		**112**						
IRAP RAR (Dir. Med Vet.)					-								
IRAP Ind. Vac. Contrattuale (Dir. Med Vet.)					-								
	Consuntivo							**PRECHIUSURA AL 31.12**					
COSTO DEL PERSONALE DIRIGENZA SANIT. PROF.LE TECNICA AMM.VA	**SPESA PERSONALE A TEMPO DETERMINATO (AL NETTO DELLA SPESA INDICATA NELLE COLONNE B, C)** **COLONNA A**		**SPESA PERSONALE A TEMPO DETERMINATO - OGGETTO DI SPECIFICI FINANZIAMENTI** **COLONNA C**		**SPESA COMPLESSIVA PERSONALE A TEMPO DETERMINATO -** **COLONNA E (Col A + Col C)**		**di cui SPESA PERSONALE A TEMPO DETERMINATO - " Colonna E" relativo ad "ASSENZE A VARIO TITOLO"**	**SPESA PERSONALE A TEMPO DETERMINATO (AL NETTO DELLA SPESA INDICATA NELLE COLONNE G, H)** **COLONNA F**		**SPESA PERSONALE A TEMPO DETERMINATO - OGGETTO DI SPECIFICI FINANZIAMENTI** **COLONNA H**	**SPESA COMPLESSIVA PERSONALE A TEMPO DETERMINATO -** **COLONNA L (Col F + Col H)**		**di cui SPESA PERSONALE A TEMPO DETERMINATO -"Colonna L" relativo ad "ASSENZE A VARIO TITOLO"**
STIPENDIO TABELLARE COMPRENSIVO 13/MA	22				22								
RETRIBUZIONE INDIVIDUALE DI ANZIANITA'	-				-								
FONDO TRATTAMENTO ACCESSORIO CONDIZIONI LAVORO	-				-								
FONDO RETRIBUZIONE POSIZIONE LAVORO , STRUTT. COMPLESSA ETC. - DIR SANITARIA	-				-								
FONDO RETRIBUZIONE POSIZIONE LAVORO , STRUT. COMPLESSA ETC. - DIR T.P.A.	1				1								
FONDO PER LA RETRIBUZIONE DI RISULTATO PREST. INDIVIDUALE	4				4								
FONDO PER LA DIR. PROFESSIONI SANITARIE INFERMIERISTICHE, TECNICHE ETC..	-				-								
INDENNITA' ESCLUSIVITA' DIR. SANITARIA	-				-								
INDENNITA' INCARICO DIRETTORE DIPARTIMENTO	-				-								
RETRIBUZIONE ORE "SERVIZIO 118"	-				-								
ALTRE INDENNITA'	-				-								
ONERI TRATTAMENTI PREVIDENZIALI INTEGRATIVI	-				-								
RISORSE AGGIUNTIVE - DIRIGENZA SPTA - al netto di oneri ed Irap	-				-								
INDENNITA' DI VACANZA CONTRATTUALE - DIRIGENZA SPTA - al netto di oneri ed irap	-				-								
ONERI SOCIALI - RISORSE AGGIUNTIVE - DIRIGENZA SPTA -	-				-								
ONERI SOCIALI - Indennità di vacanza contrattuale - DIRIGENZA SPTA -	-				-								
ONERI SOCIALI - su stipendio tabellare, RIA, FONDI, Indennità esclusività, indennità incarico direttore dipartimento, Retribuzione 118, Altre indennità	8				8								
TOTALE COSTI DEL PERSONALE DIRIGENZA SPTA ESCLUSO ONERI SOCIALI ED IRAP	27	-	-	-	27		-						
TOTALE ONERI SOCIALI - ESCLUSA IRAP	8	-	-	-	8		-						
TOTALE COSTI DEL PERSONALE DIRIGENZA SPTA CON ONERI SOCIALI ESCLUSA IRAP	**35**	-	-	-	**35**		-						
IRAP RAR (Dir. SPTA)					-								
IRAP Ind. Vac. Contrattuale (Dir. SPTA)					-								
TOT. COSTO PERS. DIP. (Comp. + Dir. Med Vet. + Dir. SPTA)	**632**	-	-	-	**632**		**112**						
TOTALE COMPLESSIVO IRAP SU PERSONALE DIPENDENTE	28				28		-						
DI CUI IRAP RAR	-	-	-	-	-		-						
DI CUI IRAP INDENNITA' VACANZA CONTRATTUALE	-	-	-	-	-		-						

	BILANCIO PREVENTIVO	**Consuntivo**	
COSTO PERSONALE UNIVERSITARIO	0		

Firmato Il Dirigente U.O Risorse Umane ai sensi D.LGS 39/'93

DI CUI ALTRE INDENNITA'

ALTRE INDENNITA' COMPARTO	Consuntivo	
DETTAGLIO DESCRIZIONE VOCI:		
Assegni familiari		
indennità trasferta e missione		
indennità mancato preavviso		
Totale altre Indennità	-	-

squadratura con MODELLO A TD - 0

ALTRE INDENNITA' DIRIGENZA MEDICO/VETERINARIA	Consuntivo	
DETTAGLIO DESCRIZIONE VOCI:		
Assegni familiari		
indennità trasferta e missione		
indennità mancato preavviso		
Totale altre Indennità	-	-

squadratura con MODELLO A TD - 0

ALTRE INDENNITA' DIRIGENZA SPTA	Consuntivo	
DETTAGLIO DESCRIZIONE VOCI:		
Assegni familiari		
indennità trasferta e missione		
indennità mancato preavviso		
Totale altre Indennità	-	-

squadratura con MODELLO A TD - 0

RL S.C.R.I.B.A.

DENOMINAZIONE	ATS DELLA VAL PADANA		GLI IMPORTI DEVONO ESSERE ESPRESSI IN MIGLIAIA DI EURO			
CODICE AZIENDA	327			PERIODO	Consuntivo	ATS SANITARIO
				ANNO	2017	

	Consuntivo					
COSTO DEL PERSONALE COMPARTO	**COLONNA A**	**COLONNA W**			**SPESA COMPLESSIVA COLONNA D**	
COMPETENZE FISSE COMPRENSIVE 13/MA	8.714	1.496			10.210	
RETRIBUZIONE INDIVIDUALE DI ANZIANITA'	82	-			82	
FONDO LAV. STRAORDINARIO E REMUNERAZIONE CONDIZIONI DISAGIO, PERICOLO, DANNO	456	-			456	
FONDO FASCE RETR. POS. ORG., PARTE COMUNE INDENN. PROF. SPECIFICA	1.836	183			2.019	
FONDO PRODUTT. COLLETTIVA E QUALITA' PRESTAZIONE INDIVIDUALE	669	67			736	
ALTRE INDENNITA' (vedi prospetto di lavoro altre indennità)	93				93	
ONERI TRATTAMENTI PREVIDENZIALI INTEGRATIVI	6				6	
PRESTAZIONI ORARIE AGG.VE PERS. INFERMIERISTICO (L. 1/2002) - al netto degli oneri sociali ed Irap					-	
RISORSE AGGIUNTIVE - COMPARTO - al netto di oneri ed Irap					353	
INDENNITA' DI VACANZA CONTRATTUALE - COMPARTO - al netto di oneri ed irap					89	
ONERI SOCIALI - RISORSE AGGIUNTIVE - COMPARTO -					87	
ONERI SOCIALI - Indennità di vacanza contrattuale - COMPARTO -					24	
ONERI SOCIALI - su competenze fisse, RIA, FONDI, Retribuzione 118, Altre indennità	3.259	475			3.734	
ONERI SOCIALI - PRESTAZIONI ORARIE AGG.VE PERS. INFERMIERISTICO (L. 1/2002)					-	
TOTALE COSTI DEL PERSONALE COMPARTO ESCLUSO ONERI SOCIALI ED IRAP	11.850	1.746			14.038	
TOTALE ONERI SOCIALI - ESCLUSA IRAP	3.259	475			3.845	
TOTALE COSTI DEL PERSONALE COMPARTO CON ONERI SOCIALI ESCLUSA IRAP	**15.115**	**2.221**			**17.889**	
				IRAP RAR (comparto)	30	
				IRAP Ind. Vac. Contrattuale (Comparto)	7	

	Consuntivo					
COSTO DEL PERSONALE DIRIGENZA MED. VET.	**COLONNA A**	**COLONNA W**			**SPESA COMPLESSIVA COLONNA D**	
STIPENDIO TABELLARE COMPRENSIVO 13/MA	5.103	2.420			7.523	
RETRIBUZIONE INDIVIDUALE DI ANZIANITA'	448	-			448	
FONDO TRATTAMENTO ACCESSORIO CONDIZIONI LAVORO	282	177			459	
FONDO IND. SPECIFICITA' MED., RET. POS., STRUTT. COMPLESSA ETC.	4.410	- 299			4.111	
FONDO PER LA RETRIBUZIONE DI RISULTATO PREST. INDIVIDUALE	1.519	- 102			1.417	
INDENNITA' ESCLUSIVITA'	2.123	70			2.193	
INDENNITA' INCARICO DIRETTORE DIPARTIMENTO	88	-			88	
ALTRE INDENNITA'	100				100	
ONERI TRATTAMENTI PREVIDENZIALI INTEGRATIVI	1				1	
RISORSE AGGIUNTIVE - DIRIGENZA MEDICA VET. - al netto di oneri ed Irap					228	
INDENNITA' DI VACANZA CONTRATTUALE - DIRIGENZA MEDICA VET. - al netto di oneri ed irap					55	
ONERI SOCIALI - RISORSE AGGIUNTIVE - DIRIGENZA MEDICA VET. -					54	
ONERI SOCIALI - Indennità di vacanza contrattuale - DIRIGENZA MEDICA VET. -					14	
ONERI SOCIALI - su stipendio tabellare, RIA, FONDI, Indennità esclusività, indennità incarico direttore dipartimento, Retribuzione 118, Altre indennità	3.881	601			4.482	
TOTALE COSTI DEL PERSONALE DIRIGENZA MEDICA VET. ESCLUSO ONERI SOCIALI ED IRAP	14.073	2.266			16.622	
TOTALE ONERI SOCIALI - ESCLUSA IRAP	3.881	601			4.550	
TOTALE COSTI DEL PERSONALE DIRIGENZA MEDICA VET. CON ONERI SOCIALI ESCLUSA IRAP	**17.955**	**2.867**			**21.173**	
				IRAP RAR (Dir. Med Vet.)	17	
				IRAP Ind. Vac. Contrattuale (Dir. Med Vet.)	5	

P.I.S.C.R.I.B.A.

	Consuntivo					
COSTO DEL PERSONALE DIRIGENZA SANIT. PROF.LE TECNICA AMM.VA	**COLONNA A**	**COLONNA W**			**SPESA COMPLESSIVA COLONNA D**	
STIPENDIO TABELLARE COMPRENSIVO 13/MA	888	454			1.342	
RETRIBUZIONE INDIVIDUALE DI ANZIANITA'	12	-			12	
FONDO TRATTAMENTO ACCESSORIO CONDIZIONI LAVORO	30	7			37	
FONDO RETRIBUZIONE POSIZIONE LAVORO , STRUTT. COMPLESSA ETC. - DIR SANITARIA	348	- 97			251	
FONDO RETRIBUZIONE POSIZIONE LAVORO , STRUT. COMPLESSA ETC. - DIR T.P.A.	382	- 20			362	
FONDO PER LA RETRIBUZIONE DI RISULTATO PREST. INDIVIDUALE	269	- 7			262	
FONDO PER LA DIR. PROFESSIONI SANITARIE INFERMIERISTICHE, TECNICHE ETC..	10	-			10	
INDENNITA' ESCLUSIVITA' DIR. SANITARIA	180	9			189	
INDENNITA' INCARICO DIRETTORE DIPARTIMENTO	32	-			32	
ALTRE INDENNITA'	-				-	
ONERI TRATTAMENTI PREVIDENZIALI INTEGRATIVI					-	
RISORSE AGGIUNTIVE - DIRIGENZA SPTA - al netto di oneri ed Irap					40	
INDENNITA' DI VACANZA CONTRATTUALE - DIRIGENZA SPTA - al netto di oneri ed irap					10	
ONERI SOCIALI - RISORSE AGGIUNTIVE - DIRIGENZA SPTA -					10	
ONERI SOCIALI - Indennità di vacanza contrattuale - DIRIGENZA SPTA -					2	
ONERI SOCIALI - su stipendio tabellare, RIA, FONDI, Indennità esclusività, indennità incarico direttore dipartimento, Retribuzione 118, Altre indennità	619	122			741	
TOTALE COSTI DEL PERSONALE DIRIGENZA SPTA ESCLUSO ONERI SOCIALI ED IRAP	2.151	346			2.547	
TOTALE ONERI SOCIALI - ESCLUSA IRAP	619	122			753	
TOTALE COSTI DEL PERSONALE DIRIGENZA SPTA CON ONERI SOCIALI ESCLUSA IRAP	**2.770**	**468**			**3.300**	
				IRAP RAR (Dir. SPTA)	3	
				IRAP Ind. Vac. Contrattuale (Dir. SPTA)	1	
TOT. COSTO PERS. DIP. (Comp. + Dir. Med Vet. + Dir. SPTA)	**35.840**	**5.556**			**42.362**	

	IRAP riferita al costo di COLONNA A	**IRAP riferita al costo di COLONNA W**			**TOTALE IRAP riferita al costo di COLONNA D**	
TOTALE COMPLESSIVO IRAP SU PERSONALE DIPENDENTE	1.860	351			2.274	
DI CUI IRAP RAR					50	
DI CUI IRAP INDENNITA' VACANZA CONTRATTUALE					13	

RLS.C.R.I.B.A.

DI CUI ALTRE INDENNITA'

ALTRE INDENNITA' COMPARTO	Consuntivo	
DETTAGLIO DESCRIZIONE VOCI:		
Assegni familiari	56	
indennità trasferta e missione		
indennità mancato preavviso		
congedo straordinario art. 42	37	
Totale altre Indennità	93	-

ALTRE INDENNITA' DIRIGENZA MEDICO/VETERINARIA	Consuntivo	
DETTAGLIO DESCRIZIONE VOCI:		
Assegni familiari	1	
indennità trasferta e missione		
indennità mancato preavviso		
indennità sostitutiva di preavviso	77	
Congedo straordinario art. 42	17	
Ferie personale deceduto	3	
Personale in comando	2	
Totale altre Indennità	100	-

ALTRE INDENNITA' DIRIGENZA SPTA	Consuntivo	
DETTAGLIO DESCRIZIONE VOCI:		
Assegni familiari		
indennità trasferta e missione		
indennità mancato preavviso		
Totale altre Indennità	-	-

RLS.C.R.I.B.A.

DENOMINAZIONE	ATS DELLA VAL PADANA			
CODICE AZIENDA	327		ANNO	2017

GLI IMPORTI DEVONO ESSERE ESPRESSI IN MIGLIAIA DI EURO

PERIODO	Consuntivo

DI CUI MODELLO A - TEMPO DETERMINATO SANITARIO

	Consuntivo							PRECHIUSURA AL 31.12					
COSTO DEL PERSONALE COMPARTO	SPESA PERSONALE A TEMPO DETERMINATO (AL NETTO DELLA SPESA INDICATA NELLA COLONNA C) COLONNA A		SPESA PERSONALE A TEMPO DETERMINATO OGGETTO DI SPECIFICI FINANZIAMENTI COLONNA C		SPESA COMPLESSIVA PERSONALE A TEMPO DETERMINATO - COLONNA E (Col A + Col C)		di cui SPESA PERSONALE A TEMPO DETERMINATO - "Colonna E" relativo ad "ASSENZE A VARIO TITOLO"	SPESA PERSONALE A TEMPO DETERMINATO (AL NETTO DELLA SPESA INDICATA NELLA COLONNA H) COLONNA F		SPESA PERSONALE A TEMPO DETERMINATO OGGETTO DI SPECIFICI FINANZIAMENTI COLONNA H	SPESA COMPLESSIVA PERSONALE A TEMPO DETERMINATO - COLONNA L (Col F + Col H)		di cui SPESA PERSONALE A TEMPO DETERMINATO - "Colonna L" relativo ad "ASSENZE A VARIO TITOLO"
COMPETENZE FISSE COMPRENSIVE I.I/MA					-								
RETRIBUZIONE INDIVIDUALE DI ANZIANITA'					-								
FONDO LAV. STRAORDINARIO E REMUNERAZIONE CONDIZIONI DISAGIO, PERICOLO, DANNO					-								
FONDO FASCE RETR. POS. ORG., PARTE COMUNE INDENN. PROF. SPECIFICA					-								
FONDO PRODUTT. COLLETTIVA E QUALITA' PRESTAZIONE INDIVIDUALE					-								
RETRIBUZIONE ORE "SERVIZIO 118"					-								
ALTRE INDENNITA' (vedi prospetto di lavoro altre indennità)					-								
ONERI TRATTAMENTI PREVIDENZIALI INTEGRATIVI					-								
PRESTAZIONI ORARIE AGG.VE PERS. INFERMIERISTICO (L. 1/2002) - al netto degli oneri sociali ed Irap					-								
RISORSE AGGIUNTIVE - COMPARTO - al netto di oneri ed Irap					-								
INDENNITA' DI VACANZA CONTRATTUALE - COMPARTO - al netto di oneri ed Irap					-								
ONERI SOCIALI - RISORSE AGGIUNTIVE - COMPARTO -					-								
ONERI SOCIALI - Indennità di vacanza contrattuale - COMPARTO -					-								
ONERI SOCIALI - su competenze fisse, RIA, FONDI, Retribuzione 118, Altre indennità					-								
ONERI SOCIALI - PRESTAZIONI ORARIE AGG.VE PERS. INFERMIERISTICO (L. 1/2002)					-								
TOTALE COSTI DEL PERSONALE COMPARTO ESCLUSO ONERI SOCIALI ED IRAP	-		-		-		-						
TOTALE ONERI SOCIALI - ESCLUSA IRAP	-		-		-		-						
TOTALE COSTI DEL PERSONALE COMPARTO CON ONERI SOCIALI ESCLUSA IRAP	-		-		-		-						
IRAP RAR (comparto)					-								
IRAP Ind. Vac. Contrattuale (Comparto)					-								

	Consuntivo							PRECHIUSURA AL 31.12					
COSTO DEL PERSONALE DIRIGENZA MED. VET.	SPESA PERSONALE A TEMPO DETERMINATO (AL NETTO DELLA SPESA INDICATA NELLA COLONNA C) COLONNA A		SPESA PERSONALE A TEMPO DETERMINATO OGGETTO DI SPECIFICI FINANZIAMENTI COLONNA C		SPESA COMPLESSIVA PERSONALE A TEMPO DETERMINATO - COLONNA E (Col A + Col C)		di cui SPESA PERSONALE A TEMPO DETERMINATO - "Colonna E" relativo ad "ASSENZE A VARIO TITOLO"	SPESA PERSONALE A TEMPO DETERMINATO (AL NETTO DELLA SPESA INDICATA NELLA COLONNA H) COLONNA F		SPESA PERSONALE A TEMPO DETERMINATO OGGETTO DI SPECIFICI FINANZIAMENTI COLONNA H	SPESA COMPLESSIVA PERSONALE A TEMPO DETERMINATO - COLONNA L (Col F + Col H)		di cui SPESA PERSONALE A TEMPO DETERMINATO - "Colonna L" relativo ad "ASSENZE A VARIO TITOLO"
STIPENDIO TABELLARE COMPRENSIVO I.I/MA	294				294		55						
RETRIBUZIONE INDIVIDUALE DI ANZIANITA'					-								
FONDO TRATTAMENTO ACCESSORIO CONDIZIONI LAVORO	14				14		1						
FONDO IND. SPECIFICITA' MED., RET. POS., STRUTT. COMPLESSA ETC.	75				75		16						
FONDO PER LA RETRIBUZIONE DI RISULTATO PREST. INDIVIDUALE	52				52		11						
INDENNITA' ESCLUSIVITA'	17				17		3						
INDENNITA' INCARICO DIRETTORE DIPARTIMENTO					-								
RETRIBUZIONE ORE "SERVIZIO 118"					-								
ALTRE INDENNITA'					-								
ONERI TRATTAMENTI PREVIDENZIALI INTEGRATIVI					-								
RISORSE AGGIUNTIVE - DIRIGENZA MEDICA VET. - al netto di oneri ed Irap	9				9		1						
INDENNITA' DI VACANZA CONTRATTUALE - DIRIGENZA MEDICA VET.- al netto di oneri ed Irap	2				2								
ONERI SOCIALI - RISORSE AGGIUNTIVE - DIRIGENZA MEDICA VET. -	1				1								
ONERI SOCIALI - Indennità di vacanza contrattuale - DIRIGENZA MEDICA VET. -					-								
ONERI SOCIALI - su stipendio tabellare, RIA, FONDI, Indennità esclusività, indennità incarico direttore dipartimento, Retribuzione 118, Altre indennità	133				133		25						
TOTALE COSTI DEL PERSONALE DIRIGENZA MEDICA VET. ESCLUSO ONERI SOCIALI ED IRAP	463		-		463		87						
TOTALE ONERI SOCIALI - ESCLUSA IRAP	134		-		134		25						
TOTALE COSTI DEL PERSONALE DIRIGENZA MEDICA VET. CON ONERI SOCIALI ESCLUSA IRAP	**597**		-		**597**		**112**						

DISPOSIZIONE

IRAP RAR (Dir. Med Vet.)					-								
IRAP Ind. Vac. Contrattuale (Dir. Med Vet.)					-								
	Consuntivo							PRECHIUSURA AL 31.12					
COSTO DEL PERSONALE DIRIGENZA SANIT. PROF.LE TECNICA AMM.VA	SPESA PERSONALE A TEMPO DETERMINATO (AL NETTO DELLA SPESA INDICATA NELLA COLONNA C) COLONNA A		SPESA PERSONALE A TEMPO DETERMINATO OGGETTO DI SPECIFICI FINANZIAMENTI COLONNA C		SPESA COMPLESSIVA PERSONALE A TEMPO DETERMINATO - COLONNA E (Col A + Col C)		di cui SPESA PERSONALE A TEMPO DETERMINATO - "Colonna E" relativo ad "ASSENZE A VARIO TITOLO"	SPESA PERSONALE A TEMPO DETERMINATO (AL NETTO DELLA SPESA INDICATA NELLA COLONNA H) COLONNA F		SPESA PERSONALE A TEMPO DETERMINATO OGGETTO DI SPECIFICI FINANZIAMENTI COLONNA H	SPESA COMPLESSIVA PERSONALE A TEMPO DETERMINATO - COLONNA L (Col F + Col H)		di cui SPESA PERSONALE A TEMPO DETERMINATO - "Colonna L" relativo ad "ASSENZE A VARIO TITOLO"
STIPENDIO TABELLARE COMPRENSIVO 13MA	22				22								
RETRIBUZIONE INDIVIDUALE DI ANZIANITA'					-								
FONDO TRATTAMENTO ACCESSORIO CONDIZIONI LAVORO					-								
FONDO RETRIBUZIONE POSIZIONE LAVORO , STRUTT. COMPLESSA ETC. - DIR SANITARIA					-								
FONDO RETRIBUZIONE POSIZIONE LAVORO , STRUT. COMPLESSA ETC. - DIR T.P.A.	1				1								
FONDO PER LA RETRIBUZIONE DI RISULTATO PREST. INDIVIDUALE	4				4								
FONDO PER LA DIR. PROFESSIONI SANITARIE INFERMIERISTICHE, TECNICHE ETC..					-								
INDENNITA' ESCLUSIVITA' DIR. SANITARIA					-								
INDENNITA' INCARICO DIRETTORE DIPARTIMENTO					-								
RETRIBUZIONE ORE "SERVIZIO 118"					-								
ALTRE INDENNITA'					-								
ONERI TRATTAMENTI PREVIDENZIALI INTEGRATIVI					-								
RISORSE AGGIUNTIVE - DIRIGENZA SPTA - al netto di oneri ed Irap					-								
INDENNITA' DI VACANZA CONTRATTUALE - DIRIGENZA SPTA - al netto di oneri ed irap					-								
ONERI SOCIALI - RISORSE AGGIUNTIVE - DIRIGENZA SPTA -					-								
ONERI SOCIALI - Indennità di vacanza contrattuale - DIRIGENZA SPTA -					-								
ONERI SOCIALI - su stipendio tabellare, RIA, FONDI, Indennità esclusività, indennità incarico direttore dipartimento, Retribuzione 118, Altre indennità	8				8								
TOTALE COSTI DEL PERSONALE DIRIGENZA SPTA ESCLUSO ONERI SOCIALI ED IRAP	27		-		27		-						
TOTALE ONERI SOCIALI - ESCLUSA IRAP	8		-		8		-						
TOTALE COSTI DEL PERSONALE DIRIGENZA SPTA CON ONERI SOCIALI ESCLUSA IRAP	35		-		35		-						
IRAP RAR (Dir. SPTA)					-								
IRAP Ind. Vac. Contrattuale (Dir. SPTA)					-								
TOT. COSTO PERS. DIP. (Comp. + Dir. Med Vet. + Dir. SPTA)	**632**		-		**632**		**112**						
TOTALE COMPLESSIVO IRAP SU PERSONALE DIPENDENTE	28				28								
DI CUI IRAP RAR	-		-		-		-						
DI CUI IRAP INDENNITA' VACANZA CONTRATTUALE	-		-		-		-						

	BILANCIO PREVENTIVO	Consuntivo
COSTO PERSONALE UNIVERSITARIO	0	

PI.C.O. P.I.B.A.

DI CUI ALTRE INDENNITA'

ALTRE INDENNITA' COMPARTO	Consuntivo	
DETTAGLIO DESCRIZIONE VOCI:		
Assegni familiari		
indennità trasferta e missione		
indennità mancato preavviso		
Totale altre Indennità	-	-

squadratura con MODELLO A TD - 0

ALTRE INDENNITA' DIRIGENZA MEDICO/VETERINARIA	Consuntivo	
DETTAGLIO DESCRIZIONE VOCI:		
Assegni familiari		
indennità trasferta e missione		
indennità mancato preavviso		
Totale altre Indennità	-	-

squadratura con MODELLO A TD - 0

ALTRE INDENNITA' DIRIGENZA SPTA	Consuntivo	
DETTAGLIO DESCRIZIONE VOCI:		
Assegni familiari		
indennità trasferta e missione		
indennità mancato preavviso		
Totale altre Indennità	-	-

squadratura con MODELLO A TD - 0

RLS.C.R.I.B.A.

DENOMINAZIONE	ATS DELLA VAL PADANA		GLI IMPORTI DEVONO ESSERE ESPRESSI IN MIGLIAIA DI EURO			
CODICE AZIENDA	327			PERIODO	Consuntivo	ATS SOCIALE
				ANNO	2017	

	Consuntivo					
COSTO DEL PERSONALE COMPARTO	**COLONNA A**	**COLONNA W**			**SPESA COMPLESSIVA COLONNA D**	
COMPETENZE FISSE COMPRENSIVE 13/MA					-	
RETRIBUZIONE INDIVIDUALE DI ANZIANITA'					-	
FONDO LAV. STRAORDINARIO E REMUNERAZIONE CONDIZIONI DISAGIO, PERICOLO, DANNO					-	
FONDO FASCE RETR. POS. ORG., PARTE COMUNE INDENN. PROF. SPECIFICA					-	
FONDO PRODUTT. COLLETTIVA E QUALITA' PRESTAZIONE INDIVIDUALE					-	
ALTRE INDENNITA' (vedi prospetto di lavoro altre indennità)	-				-	
ONERI TRATTAMENTI PREVIDENZIALI INTEGRATIVI					-	
PRESTAZIONI ORARIE AGG.VE PERS. INFERMIERISTICO (L. 1/2002) - al netto degli oneri sociali ed Irap					-	
RISORSE AGGIUNTIVE - COMPARTO - al netto di oneri ed Irap						
INDENNITA' DI VACANZA CONTRATTUALE - COMPARTO - al netto di oneri ed irap						
ONERI SOCIALI - RISORSE AGGIUNTIVE - COMPARTO -						
ONERI SOCIALI - Indennità di vacanza contrattuale - COMPARTO -						
ONERI SOCIALI - su competenze fisse, RIA, FONDI, Retribuzione 118, Altre indennità					-	
ONERI SOCIALI - PRESTAZIONI ORARIE AGG.VE PERS. INFERMIERISTICO (L. 1/2002)					-	
TOTALE COSTI DEL PERSONALE COMPARTO ESCLUSO ONERI SOCIALI ED IRAP	-	-			-	
TOTALE ONERI SOCIALI - ESCLUSA IRAP	-	-			-	
TOTALE COSTI DEL PERSONALE COMPARTO CON ONERI SOCIALI ESCLUSA IRAP	-	-			-	
				IRAP RAR (comparto)		
				IRAP Ind. Vac. Contrattuale (Comparto)		

	Consuntivo					
COSTO DEL PERSONALE DIRIGENZA MED. VET.	**COLONNA A**	**COLONNA W**			**SPESA COMPLESSIVA COLONNA D**	
STIPENDIO TABELLARE COMPRENSIVO 13/MA					-	
RETRIBUZIONE INDIVIDUALE DI ANZIANITA'					-	
FONDO TRATTAMENTO ACCESSORIO CONDIZIONI LAVORO					-	
FONDO IND. SPECIFICITA' MED., RET. POS., STRUTT. COMPLESSA ETC.					-	
FONDO PER LA RETRIBUZIONE DI RISULTATO PREST. INDIVIDUALE					-	
INDENNITA' ESCLUSIVITA'					-	
INDENNITA' INCARICO DIRETTORE DIPARTIMENTO					-	
ALTRE INDENNITA'	-				-	
ONERI TRATTAMENTI PREVIDENZIALI INTEGRATIVI					-	
RISORSE AGGIUNTIVE - DIRIGENZA MEDICA VET. - al netto di oneri ed Irap						
INDENNITA' DI VACANZA CONTRATTUALE - DIRIGENZA MEDICA VET. - al netto di oneri ed irap						
ONERI SOCIALI - RISORSE AGGIUNTIVE - DIRIGENZA MEDICA VET. -						
ONERI SOCIALI - Indennità di vacanza contrattuale - DIRIGENZA MEDICA VET. -						
ONERI SOCIALI - su stipendio tabellare, RIA, FONDI, Indennità esclusività, indennità incarico direttore dipartimento, Retribuzione 118, Altre indennità					-	
TOTALE COSTI DEL PERSONALE DIRIGENZA MEDICA VET. ESCLUSO ONERI SOCIALI ED IRAP	-	-			-	
TOTALE ONERI SOCIALI - ESCLUSA IRAP	-	-			-	
TOTALE COSTI DEL PERSONALE DIRIGENZA MEDICA VET. CON ONERI SOCIALI ESCLUSA IRAP	-	-			-	
				IRAP RAR (Dir. Med Vet.)		
				IRAP Ind. Vac. Contrattuale (Dir. Med Vet.)		

P.I.S.C.R.I.B.A.

	Consuntivo					
COSTO DEL PERSONALE DIRIGENZA SANIT. PROF.LE TECNICA AMM.VA	**COLONNA A**	**COLONNA W**			**SPESA COMPLESSIVA COLONNA D**	
STIPENDIO TABELLARE COMPRENSIVO 13/MA					-	
RETRIBUZIONE INDIVIDUALE DI ANZIANITA'					-	
FONDO TRATTAMENTO ACCESSORIO CONDIZIONI LAVORO					-	
FONDO RETRIBUZIONE POSIZIONE LAVORO , STRUTT. COMPLESSA ETC. - DIR SANITARIA					-	
FONDO RETRIBUZIONE POSIZIONE LAVORO , STRUT. COMPLESSA ETC. - DIR T.P.A.					-	
FONDO PER LA RETRIBUZIONE DI RISULTATO PREST. INDIVIDUALE					-	
FONDO PER LA DIR. PROFESSIONI SANITARIE INFERMIERISTICHE, TECNICHE ETC..					-	
INDENNITA' ESCLUSIVITA' DIR. SANITARIA					-	
INDENNITA' INCARICO DIRETTORE DIPARTIMENTO					-	
ALTRE INDENNITA'	-				-	
ONERI TRATTAMENTI PREVIDENZIALI INTEGRATIVI					-	
RISORSE AGGIUNTIVE - DIRIGENZA SPTA - al netto di oneri ed Irap						
INDENNITA' DI VACANZA CONTRATTUALE - DIRIGENZA SPTA - al netto di oneri ed irap						
ONERI SOCIALI - RISORSE AGGIUNTIVE - DIRIGENZA SPTA -						
ONERI SOCIALI - Indennità di vacanza contrattuale - DIRIGENZA SPTA -						
ONERI SOCIALI - su stipendio tabellare, RIA, FONDI, Indennità esclusività, indennità incarico direttore dipartimento, Retribuzione 118, Altre indennità					-	
TOTALE COSTI DEL PERSONALE DIRIGENZA SPTA ESCLUSO ONERI SOCIALI ED IRAP	-	-			-	
TOTALE ONERI SOCIALI - ESCLUSA IRAP	-	-			-	
TOTALE COSTI DEL PERSONALE DIRIGENZA SPTA CON ONERI SOCIALI ESCLUSA IRAP	-	-			-	
			IRAP RAR (Dir. SPTA)			
			IRAP Ind. Vac. Contrattuale (Dir. SPTA)			
TOT. COSTO PERS. DIP. (Comp. + Dir. Med Vet. + Dir. SPTA)	-	-			-	

	IRAP riferita al costo di COLONNA A	**IRAP riferita al costo di COLONNA W**			**TOTALE IRAP riferita al costo di COLONNA D**	
TOTALE COMPLESSIVO IRAP SU PERSONALE DIPENDENTE						
DI CUI IRAP RAR					-	
DI CUI IRAP INDENNITA' VACANZA CONTRATTUALE					-	

	COMPARTO			**DIRIGENZA MEDICA/VETERINARIA**		
ACCANTONAMENTO CONTRATTO TRIENNIO 2016/2018 - ANNUALITA' 2017 senza oneri riflessi						
oneri riflessi su ACCANTONAMENTO CONTRATTO TRIENNIO 2016/2018 - ANNUALITA' 2017 escluso IRAP						

RLS.C.R.I.B.A.

DI CUI ALTRE INDENNITA'

ALTRE INDENNITA' COMPARTO	Consuntivo	
DETTAGLIO DESCRIZIONE VOCI:		
Assegni familiari		
indennità trasferta e missione		
indennità mancato preavviso		
Totale altre Indennità	-	-

ALTRE INDENNITA' DIRIGENZA MEDICO/VETERINARIA	Consuntivo	
DETTAGLIO DESCRIZIONE VOCI:		
Assegni familiari		
indennità trasferta e missione		
indennità mancato preavviso		
Totale altre Indennità	-	-

ALTRE INDENNITA' DIRIGENZA SPTA	Consuntivo	
DETTAGLIO DESCRIZIONE VOCI:		
Assegni familiari		
indennità trasferta e missione		
indennità mancato preavviso		
Totale altre Indennità	-	-

RLS.C.R.I.B.A.

Dati sull'occupazione al 31.12.2017

PERSONALE DIPENDENTE (*) (Conto Annuale)

	T1				T12	T12	T13	T14	T14
Tipologia di personale	**Personale al 31/12/2016**	**di cui Personale Part Time al 31/12/2016**	**Personale al 31/12/2017**	**di cui Personale Part Time al 31/12/2017**	**Numero Mensilità**	**Totale spese a carattere stipendiale**	**Totale Spese Accessorie**	**Totale spese a carattere stipendiale tempo determinato**	**Totale Spese Accessorie tempo determinato**
RUOLO SANITARIO	**476**	**40**	**410**	**27**	**4841**	**15017533**	**9724588**	**301072**	**164363**
Dirigenza	**205**	**4**	**191**	**5**	**2246**	**8826604**	**8572508**	**301072**	**164363**
- Medico-Veterinaria	189	4	176	5	2064	8131721	7969888	301072	164363
- Sanitaria	16	0	15	0	182	694883	602620	0	0
Comparto	**271**	**36**	**219**	**22**	**2595**	**6190929**	**1152080**	**0**	**0**
- Categoria Ds	97	6	84	7	996	2488981	562007	0	0
- Categoria D	174	30	135	15	1599	3701948	590073	0	0
- Categoria C	0	0	0	0	0	0	0	0	0
- Categoria Bs	0	0	0	0	0	0	0	0	0
RUOLO PROFESSIONALE	**6**	**0**	**2**	**0**	**24**	**87563**	**48318**	**0**	**0**
Dirigenza	**6**	**0**	**2**	**0**	**24**	**87563**	**48318**	**0**	**0**
Livello dirigenziale	6	0	2	0	24	87563	48318	0	0
Comparto	**0**	**0**	**0**	**0**	**0**	**0**	**0**	**0**	**0**
- Categoria D									
RUOLO TECNICO	**82**	**4**	**65**	**4**	**814**	**1721419**	**315644**	**0**	**0**
Dirigenza	**4**	**0**	**4**	**0**	**48**	**176645**	**114179**	**0**	**0**
Livello dirigenziale	4	0	4	0	48	176645	114179	0	0
Comparto	**78**	**4**	**61**	**4**	**766**	**1544774**	**201465**	**0**	**0**
- Categoria Ds	4	1	3	1	38	95567	12678	0	0
- Categoria D	28	0	21	0	254	555428	93389	0	0
- Categoria C	21	1	16	1	198	396756	45735	0	0
- Categoria Bs	10	1	8	1	113	209362	23359	0	0
- Categoria B	15	1	13	1	163	287661	26304	0	0
- Categoria A	0	0	0	0	0	0	0	0	0
RUOLO AMMINISTRATIVO	**223**	**52**	**189**	**47**	**2164**	**4658263**	**882063**	**21696**	**5778**
Dirigenza	**7**	**0**	**7**	**0**	**80**	**298906**	**321200**	**21696**	**5778**
Livello dirigenziale	7	0	7	0	80	298906	321200	21696	5778
Comparto	**216**	**52**	**182**	**47**	**2084**	**4359357**	**560863**	**0**	**0**
- Categoria Ds	12	2	11	1	125	302324	69623	0	0
- Categoria D	62	6	48	7	566	1282637	198069	0	0
- Categoria C	116	40	100	35	1132	2313727	247998	0	0
- Categoria Bs	11	3	11	3	126	224484	21808	0	0
- Categoria B	15	1	12	1	135	236185	23365	0	0
- Categoria A	0	0	0	0	0	0	0	0	0
TOTALE	**787**	**96**	**666**	**78**	**7843**	**21484778**	**10970613**	**322768**	**170141**

(*) E' necessario comprendere anche il personale dipendente dell'area del comparto e delle dirigenze a tempo determinato che però è rilevato nella Tabella 2 del conto annuale con diverso criterio (uomini - anno)

Dati sull'occupazione al 31.12.2017				
PERSONALE DIPENDENTE (Conto Annuale)				
	T1A	T1C	T1A	T1C
Tipologia di personale	Personale in comando al 31/12/2016 ad altri enti	Personale in comando al 31/12/2016 da altri enti	Personale in comando al 31/12/2017 ad altri enti	Personale in comando al 31/12/2017 da altri enti
RUOLO SANITARIO	**3**	**0**	**2**	**0**
Dirigenza	**3**	**0**	**2**	**0**
- Medico - veterinaria	2	0	2	0
- Sanitaria	1	0	0	0
Comparto	**0**	**0**	**0**	**0**
- Categoria Ds				
- Categoria D				
- Categoria C				
- Categoria Bs				
RUOLO PROFESSIONALE	**0**	**0**	**0**	**0**
Dirigenza	**0**	**0**	**0**	**0**
Livello dirigenziale				
Comparto	**0**	**0**	**0**	**0**
- Categoria D				
RUOLO TECNICO	**1**	**0**	**0**	**0**
Dirigenza	**1**	**0**	**0**	**0**
Livello dirigenziale	1	0	0	0
Comparto	**0**	**0**	**0**	**0**
- Categoria Ds				
- Categoria D				
- Categoria C				
- Categoria Bs				
- Categoria B				
- Categoria A				
RUOLO AMMINISTRATIVO	**1**	**1**	**2**	**2**
Dirigenza	**0**	**0**	**0**	**1**
Livello dirigenziale	0	0	0	1
Comparto	**1**	**1**	**2**	**1**
- Categoria Ds	0	0	0	0
- Categoria D	1	0	2	1
- Categoria C	0	1	0	0
- Categoria Bs				
- Categoria B				
- Categoria A				
TOTALE	**5**	**1**	**4**	**2**

R.L.S.C.R.I.B.A.

PERSONALE UNIVERSITARIO (**) - Conto Annuale T1B				
Tipologia di personale	Personale al 31/12/2016	di cui Personale Part Time al 31/12/2016	Personale al 31/12/2017	di cui Personale Part Time al 31/12/2017
RUOLO SANITARIO	0	0	0	0
Dirigenza				
Comparto				
RUOLO PROFESSIONALE	0	0	0	0
Dirigenza				
Comparto				
RUOLO TECNICO	0	0	0	0
Dirigenza				
Comparto				
RUOLO AMMINISTRATIVO	0	0	0	0
Dirigenza				
Comparto				
TOTALE	0	0	0	0

(**) Personale dipendente a tempo indeterminato + tempo determinato

PERSONALE CON ALTRO CONTRATTO - FORMAZIONE E LAVORO (Conto Annuale T2)		
Tipologia di personale	uomini-anno anno 2016	uomini-anno anno 2017
RUOLO SANITARIO	0	0
Dirigenza	0	0
- Medico-Veterinaria		
- Sanitaria non medica		
Comparto		
RUOLO PROFESSIONALE	0	0
Dirigenza		
Comparto		
RUOLO TECNICO	0	0
Dirigenza		
Comparto		
RUOLO AMMINISTRATIVO	0	0
Dirigenza		
Comparto		
TOTALE	0	0

A.S.C.R.I.B.A.

PERSONALE CON ALTRO CONTRATTO - CONTRATTO DI SOMMINISTRAZIONE (Conto Annuale T2)		
Tipologia di personale	**uomini-anno anno 2016**	**uomini-anno anno 2017**
RUOLO SANITARIO	**2,63**	**1,07**
Dirigenza	**0**	**0**
- Medico-Veterinaria		
- Sanitaria non medica		
Comparto	**2,63**	**1,07**
RUOLO PROFESSIONALE	**0**	**0**
Dirigenza		
Comparto		
RUOLO TECNICO	**0**	**0**
Dirigenza		
Comparto		
RUOLO AMMINISTRATIVO	**0**	**0**
Dirigenza		
Comparto		
TOTALE	**2,63**	**1,07**

PERSONALE CON ALTRO CONTRATTO - LSU (Conto Annuale T2)		
Tipologia di personale	**uomini-anno anno 2016**	**uomini-anno anno 2017**
RUOLO SANITARIO	**0**	**0**
Dirigenza	**0**	**0**
- Medico-Veterinaria		
- Sanitaria non medica		
Comparto		
RUOLO PROFESSIONALE	**0**	**0**
Dirigenza		
Comparto		
RUOLO TECNICO	**0**	**0**
Dirigenza		
Comparto		
RUOLO AMMINISTRATIVO	**0**	**0**
Dirigenza		
Comparto		
TOTALE	**0**	**0**

PERSONALE IN CONVENZIONE (FLS .12 quadro E per la medicina generale, quadro F per la pediatria FLS.21 quadro F per la guardia medica - continuità assistenziale)		
Tipologia di personale	**Personale al 31/12/2016**	**Personale al 31/12/2017**
MEDICINA DI BASE	**738**	**720**
MMG	517	495
PLS	80	79
Continuità assistenziale	141	146
Altro	0	0

R.L.S.C.R.I.B.A.

	IMPORTO FONDO AL 31/12/2010	IMPORTO FONDO AL 31/12/2016	IMPORTO FONDO AL 01/01/2017	PERSONALE PRESENTE AL 01/01/2017 (***)	PERSONALE PRESENTE AL 31/12/2017	IMPORTO FONDO AL 31/12/2017	VARIAZIONE FONDO ANNO 2017 VS FONDO ANNO 2016	VARIAZIONE FONDO ANNO 2017 VS FONDO INIZIALE ANNO 2017
	(1)	(2)	(3)	(4)	(7)	(8)	(9)=(8)-(2)	(10)=(8)-(3)
MEDICI VETERINARI		**6196**	**6066**	**179**	**177**	**5987**	**-209**	**-79**
- Fondo specificità medica, retribuzione di posizione, equiparazione, specifico trattamento		4280	4168			4111	-169	-57
- Fondo trattamento accessorio condizioni di lavoro		479	462			459	-20	-3
- Fondo retribuzione di risultato e qualità prestazioni individuale		1437	1436			1417	-20	-19
DIRIGENTI NON MEDICI SPTA		**1036**	**937**	**33**	**31**	**922**	**-114**	**-15**
- Fondo specificità medica, retribuzione di posizione, equiparazione, specifico trattamento		702	619			614	-88	-5
- Fondo trattamento accessorio condizioni di lavoro		40	40			40	0	0
- Fondo retribuzione di risultato e qualità prestazioni individuale		294	278			268	-26	-10
PERSONALE NON DIRIGENTE		**3763**	**3382**	**489**	**464**	**3211**	**-552**	**-171**
- Fondo fasce, posizioni organizzative, ex indennità di qualificazione professionale e indennità professionale specifica		2370	2119			2019	-351	-100
- Fondo lavoro straordinario e remunerazione di particolari condizioni di disagio pericolo o danno		533	492			456	-77	-36
- Fondo della produttività collettiva per il miglioramento dei servizi e premio della qualità delle prestazioni individuali		860	771			736	-124	-35
TOTALE		**10995**	**10385**	**701**	**672**	**10120**	**-875**	**-265**

(***) Il personale da indicare è riferito al solo personale con rapporto di lavoro a tempo indeterminato

FSCRIBA

DGR X/5954 DEL 5/12/2016 punti 7.8 e 7.9 -
Andamento dei costi delle Risorse Umane gravanti su Beni e Servizi
2017 rispetto al Bilancio consuntivo 2016

CODICE	327		Denominazione Ente	ATS DELLA VAL PADANA

Regole di sistema 2017 - DGR 5954 del 5 dicembre 2016 - punti 7.8 e 7.9
Monitoraggio costi : Lavoro somministrato e Personale gravante su beni e servizi

	BILANCIO CONSUNTIVO 2016 Importi/1.000			BILANCIO CONSUNTIVO 2017 Importi/1.000			DIFFERENZA tra BES 2017 rispetto al BES 2016 Importi/1.000			RIPORTARE OBBLIGATORIAMENTE LE RIGHE DI RIFERIMENTO
Voce di spesa	IMPORTO /1000 INDICATO IN NOTA INTEGRATIVA	DI CUI PROGETTI FINANZIATI DA CONTRIBUTI UE E/O PRIVATI	DI CUI IMPORTI riferiti alla SANITA' PENITENZIARIA	IMPORTO /1000 INDICATO IN NOTA INTEGRATIVA	DI CUI PROGETTI FINANZIATI DA CONTRIBUTI UE E/O PRIVATI	DI CUI IMPORTI riferiti alla SANITA' PENITENZIARIA	DIFFERENZA tra i costi imputati nel IV CET 2017 rispetto al BES 2016	DI CUI PROGETTI FINANZIATI DA CONTRIBUTI UE E/O PRIVATI	di cui DIFFERENZA importi riferiti alla SANITA' PENITENZIARIA	Riferimento Righe di Nota integrativa sui costi indicati - nel BES 2016 e nel BES 2017
	1	2	3	4	5	6	7=4-1	8=5-2	9=6-3	
Consulenze sanitarie							0	0	0	BES 2016: BES 2017:
Consulenze amministrative e tecniche	17			16			-1	0	0	BES 2016: 4.20.10.20.020.010.20.010 BES 2017: 4.20.10.20.020.010.20.010
Collaborazioni Coordinate Continuative sanitarie e non sanitarie							0	0	0	BES 2016: BES 2017:
Prestazioni di lavoro interinale sanitario, amministrativo e tecnico	34			7			-27	0	0	BES 2016: 4.20.10.10.140.020.35.000 BES 2017: 4.20.10.10.140.020.35.000
Altre prestazioni lavoro occasionali sanitarie e non sanitarie							0	0	0	BES 2016: BES 2017:
TOTALE	51	0	0	23	0	0	-28	0	0	

RISCRIBA

All 1) RICOVERI

327	ATS DELLA VAL PADANA		Consuntivo 2017

valori in €/1.000

a	b	c	d	e=(b-c)	f	g=(c-d-f)	h	i=(d-h)
Esercizio	Prestazioni (STP) onere 9 Ricoveri (€/1.000)	Fatturato alla Prefettura (Ricoveri) (€/1.000)	Riscosso dalla Prefettura (Ricoveri) (€/1.000)	Scostamento Prestazioni Ricovero erogate e Fatturato (€/1.000)	Valore dei Ricoveri Stralciati dalla Prefettura (€/1.000)	Scostamento Fatturato e Riscosso (€/1.000)	Rimborsi effettuati all'ATS (€/1.000)	Residuo debito verso ATS (€/1.000)
2000	2	0	0	2	0	0	0	0
2001	0	0	0	0	0	0	0	0
2002	3	0	0	3	0	0	0	0
2003	1	0	0	1	0	0	0	0
2004	13	8	8	5	0	0	8	0
2005	93	66	63	27	3	0	63	0
2006	98	70	70	28	0	0	52	18
2007	133	130	127	3	0	3	69	58
2008	75	68	68	7	0	0	58	10
2009	92	82	82	10	0	0	74	8
2010	81	92	92	-11	0	0	37	55
2011	83	94	94	-11	0	0	37	57
2012	28	30	19	-2	0	11	0	19
2013	23	21	16	2	0	5	7	9
2014	81	35	35	46	0	0	0	35
2015	29	7	7	21	0	0	0	7
2016	58	5	5	53		0	0	5
2017				0		0		0
Totale	**892**	**707**	**686**	**184**	**3**	**19**	**405**	**281**

F.to Il Responsabile Economico Finanziario ai sensi D.Lsg. 39/93

R.L. S.C.R.I.B.A.

All 1) AMBULATORIALE

327 **ATS DELLA VAL PADANA** **Consuntivo 2017**

valori in €/1.000

a	b	c	d	e=(b-c)	f	g=(c-d-f)	h	i=(d-h)
Esercizio	**Prestazioni (STP) onere 9 Ambulatoriale (€/1.000)**	**Fatturato alla Prefettura (Ambulatoriale) (€/1.000)**	**Riscosso dalla Prefettura (Ambulatoriale) (€/1.000)**	**Scostamento Prestazioni Ambulatoriali erogate e Fatturato (€/1.000)**	**Valore delle prestazioni Ambulatoriali Stralciati dalla Prefettura (€/1.000)**	**Scostamento Fatturato e Riscosso (€/1.000)**	**Rimborsi effettuati all'ATS (€/1.000)**	**Residuo debito verso ATS (€/1.000)**
2000	0	0	0	0		0	0	0
2001	0	0	0	0		0	0	0
2002	1	0	0	1		0	0	0
2003	1	0	0	1		0	0	0
2004	0	0	0	0		0	0	0
2005	9	0	0	9		0	0	0
2006	8	0	0	8		0	0	0
2007	16	17	17	-1		0	0	17
2008	18	10	10	8		0	0	10
2009	15	9	9	6		0	0	9
2010	16	12	12	4		0	0	12
2011	20	12	12	8		0	0	12
2012	15	15	15	0		0	0	15
2013	13	12	7	1		5	0	7
2014	10	6	4	4		2	1	3
2015	12	0	0	12		0	0	0
2016	19	1	0	18		1		0
2017				0		0		0
Totale	**174**	**94**	**86**	**80**	**0**	**8**	**1**	**85**

F.to Il Responsabile Economico Finanziario ai sensi D.Lgs. 39/93

P.L.C.R.I.B.A.

ALL 2) FARMACEUTICA

327	ATS DELLA VAL PADANA	Consuntivo 2017

valori in €/1.000

a	b	c	d	e=(b-c)	f	g=(c-d-f)
Esercizio	Prestazioni (STP) onere 9 Farmaceutica (€/1.000)	Fatturato alla Prefettura (Farmaceutica) (€/1.000)	Riscosso dalla Prefettura (Farmaceutica) (€/1.000)	Scostamento Prestazioni Farmaceutica erogate e Fatturato (€/1.000)	Valore delle prestazioni Farmaceutiche Stralciati dalla Prefettura (€/1.000)	Scostamento Fatturato e Riscosso (€/1.000)
2000	0	0	0	0	0	0
2001	6	1	0	5	0	1
2002	8	5	0	3	0	5
2003	7	6	0	1	0	6
2004	9	3	0	6	0	3
2005	8	2	0	7	0	2
2006	17	8	0	9	0	8
2007	19	0	0	19	0	0
2008	14	6	0	8	0	6
2009	11	6	0	5	0	6
2010	21	20	0	1	0	20
2011	14	11	0	3	0	11
2012	22	13	0	9	0	13
2013	15	15	0	0	11	4
2014	14	14	0	0	11	3
2015	9			9		0
2016	17			17		0
2017				0		0
Totale	**211**	**109**	**0**	**102**	**22**	**87**

F.to Il Responsabile Economico Finanziario ai sensi D.Lgs. 39/93

RLS.CR.BA

ALL3) RAPPORTI CON REGIONE

327	ATS DELLA VAL PADANA	Consuntivo 2017

valori in €/1.000

a	b	c	d	e	f
Esercizio	Rimborsi ricevuti da privati (€/1.000)	Rimborsi ricevuti da pubblici (€/1.000)	Debiti della ATS vs/Regione per rimborsi ricevuti da privati (€/1.000)	Debiti della ATS vs/Regione per rimborsi ricevuti da pubblici (€/1.000)	Debiti della ATS vs/Regione per rimborsi ricevuti da Prefettura su prestazioni Farmaceutiche (€/1.000)
2000	0	25	0	0	
2001	0	258	0	0	
2002	0	289	0	0	
2003	0	176	0	0	
2004	8	225	0	0	
2005	41	328	0	0	
2006	52	344	0	0	
2007	69	377	0	0	
2008	58	374	0	0	
2009	88	582	22	221	
2010	45	544	8	267	
2011	37	489	0	118	
2012	0	1315	0	1315	
2013	7	159	0	0	
2014	1	283	1	0	
2015	0	248	0	248	
2016	0	534		534	
2017	0	773		773	
Totale	**406**	**7323**	**31**	**3476**	**0**

F.to Il Responsabile Economico Finanziario ai sensi D.Lgs. 39/93

RIS.CRIBA

RENDICONTAZIONE COSTI MEDICINA GENERALE

REGIONE LOMBARDIA
AZIENDA ATS DELLA VAL PADANA
COD. 327

N. MMG	502

COMPENSO	VOCE	PREVENTIVO	CONSUNTIVO
QUOTA CAPITARIA	Compenso forfettario (€ 40,05 annui ad assistito)	26.966.226	26.790.175
	Q.cap. 0-14 (€ 18,95 annui ad assistito 0-14)	228.044	215.788
	Q.cap >75 (€ 31,09 annui ad assistito > 75)	2.753.828	2.742.439
	Assegno non riassorbibile	3.048.158	2.894.343
	Fondo ponderazione qualitativa delle quote capitarie (€ 3,08 annui ad assistito)	2.073.807	2.026.327
	Quota di ingresso (€ 13,46 annui ad assistito per le prime 500 scelte)	656.601	732.905
	Assistenza al cronico (DM 329/1999)	142.894	145.731
	Governo clinico (€ 3,08 annui ad assistito)	2.073.807	2.073.807
QUOTA VARIABILE	medicina di gruppo	1.745.166	1.737.198
	medicina di rete	1.545.829	1.454.026
	collaboratore di studio	1.256.247	1.200.358
	indennità informatica	455.676	436.068
	integrazione indennità informatica		98.684
	infermiere professionale	1.150.868	1.148.828
RAR ACCORDO REGIONALE	Fondo di Qualificazione dell'offerta A e B	981.312	981.312
	Progetto incremento orario di apertura studi medici	111.054	111.054
	Progetto aumento orario personale di studio	217.466	217.466
QUOTA PER PRESTAZIONI	N. prestazioni ADI		
	ADI (€ 18,90 a prestazione)	360.669	313.872
	N. prestazioni ADP		
	ADP (€ 18,90 a prestazione)	1.414.935	1.278.755
	PPIP	384.100	385.379
Vaccinazione antinfluenzale		446.372	487.725
TOTALE	TOTALE COMPETENZE	48.013.058,92	47.472.242,83
	ONERI ENPAM A CARICO ENTE (10,375% sul totale competenze)	4.981.354,86	4.925.245,19
	ASSICURAZIONE MALATTIA (0,72% dei compensi art.59, lett. A, comma 1)	194.156,83	192.889,26
	TOTALE COMPETENZE CON ONERI	**53.188.570,61**	**52.590.377,28**
COMITATI AZIENDALI/REGIONALI	Oneri per presenze comitati regionali, aziendali, tavoli tecnici aziendali, animatori formazione, medici sentinella epidemiologica e virologica	35.992	35.992
QUOTA COMPLESSIVA AZIENDALE DI RISORSE AGGIUNTIVE REGIONALI	0,81 ad assistito oneri compresi		
	TOTALE NOTA INTEGRATIVA	**53.224.562,61**	**52.626.369,28**

F.to Il Dirigente Dipartimento Cure Primarie ai sensi D.Lgs. 39/93

R.L.S.C.R.I.B.A.

RENDICONTAZIONE COSTI PEDIATRIA DI FAMIGLIA

REGIONE LOMBARDIA
AZIENDA ATS DELLA VAL PADANA
COD. 327

N. PDF	80

COMPENSO	VOCE	PREVENTIVO	CONSUNTIVO
QUOTA CAPITARIA	Compenso forfettario annuo (€ 83,87 annui ad assistito)	7.000.545	7.018.620
	Q.cap. 0- 6 (€ 17,93 annui ad assistito)	677.324	669.286
	Assegno non riassorbibile	579.339	559.161
	Fondo ponderazione (€ 3,08 annui ad assistito)	257.085	251.981
	Quota di ingresso (€ 24,00 annui ad assistito per le prime 250 scelte)	85.437	101.784
	Governo clinico (€ 3,08 annui ad assistito)	72.521	72.521
QUOTA VARIABILE	medicina di gruppo	238.100	238.100
	medicina di rete	118.954	118.954
	associazione semplice	284.572	284.572
	forme associative evolute	50.998	50.998
	collaboratore di studio	489.755	489.755
	indennità informatica	78.965	78.965
	infermiere professionale	136.853	136.853
QUOTA PER PRESTAZIONI	N. prestazioni ADI		
	ADI (€ 18,90 a prestazione)	3.884	4.517
	N. prestazioni ADP		
	ADP (€ 18,90 a prestazione)	1.764	284
	N. prestazioni APA		
	APA (€ 18,90 a prestazione)	172.730	120.317
	PPIP	317.000	342.873
	Eventuale riconoscimento Piano di copertura minori in età di esclusiva oneri esclusi	109.307	109.307
BILANCI SALUTE	Bilanci di salute (6 previsti da ACN)	427.431	369.217
	Eventuali Bilanci di salute Regionali da accordi Aziendali	200.000	190.718
QUOTA DISAGIATA	Zona disagiata		
TOTALE	TOTALE COMPETENZE	11.302.563,52	11.208.783,54
	ONERI ENPAM A CARICO ENTE (9,375% sul totale competenze)	1.059.615,33	1.050.823,46
	TOTALE COMPETENZE CON ONERI	**12.362.178,85**	**12.259.607,00**
COMITATI AZIENDALI/REGIONALI	Oneri per presenze comitati regionali, aziendali, tavoli tecnici aziendali, animatori formazione	12.592	12.592
QUOTA COMPLESSIVA AZIENDALE DI RISORSE AGGIUNTIVE REGIONALI	10,5 ad assistito oneri compresi		
	TOTALE NOTA INTEGRATIVA	**12.374.770,85**	**12.272.199,00**

F.to Il Dirigente Dipartimento Cure Primarie ai sensi D.Lgs. 39/93

RLS C.R.I.B.A.

RENDICONTAZIONE COSTI DI CONTINUITA ASSISTENZIALE E GUARDIA TURISTICA

REGIONE LOMBARDIA
AZIENDA ATS DELLA VAL PADANA
COD. 327

N. MEDICI CA	141

COMPENSO	VOCE	PREVENTIVO	CONSUNTIVO
CONTINUITA' ASSISTENZIALE	Ore Continuità Assistenziale	153.596	152.470
	Costo Orario Continuità Assistenziale (€ 22,46 per ora di attività)	3.449.766,16	3.424.476,20
	Maggiorazione 1€ (€ 1 per ora di attività) RAR	153.596,00	152.470,00
	Ore festività	6.827	7.240
	Maggiorazione 10€ (€ 10 per ora di attività) RAR	68.270,00	72.400,00
	Rimborso KM (nr.1 litro di benzina /ora lavorata)	96.216	92.000
	PPIP Continuità Assistenziale		2.502
GUARDIA TURISTICA	Ore Guardia Turistica		
	Costo Orario Guardia Turistica (€ 22,46 per ora di attività)	0,00	0,00
	Maggiorazione 1€ (€ 1 per ora di attività) RAR	0,00	0,00
	Rimborso KM (nr.1 litro di benzina /ora lavorata)		
	PPIP Continuità Assistenziale		
RAR ACCORDO REGIONALE	Formazione Continuità Assistenziale	94.031	91.529
	Progetti Continuità Assistenziale	290.786	290.786
TOTALE	TOTALE COMPETENZE	4.152.665,16	4.126.163,20
	TOTALE ONERI ENPAM 10,375%	430.839,01	428.089,43
	TOTALE ONERI MALATTIA 0,72%	24.838,32	24.656,23
	TOTALE COMPETENZE CON ONERI coincide con TOTALE NOTA INTEGRATIVA	**4.608.342,49**	**4.578.908,86**

F.to Il Dirigente Dipartimento Cure Primarie ai sensi D.Lgs. 39/93

R.L.S.C.R.I.B.A.

RICLASSIFICAZIONE BILANCIO D'ESERCIZIO - ANNO 2017 SOCIO SANITARIO (EX GESTIONE ASSI)

A.T.S.:	ATS DELLA VAL PADANA
codice:	327

Conto Ni		Consuntivo Importi in €/000	Note per compilazione
	RICAVI:		
4.10.10.10.015.000.00.000	Finanziamento di parte corrente Territorio (FSR indistinto) [ASSI per ATS]	183413	
4.10.10.10.095.000.00.000	Altri contributi da Regione per servizi socio-sanitari (ASSI)-(FSR indistinto)	1425	
	Totale ricavi da F.S.R. dell'esercizio	**184838**	
4.10.10.20.010.025.00.000	Contributi da Regione per servizi socio-sanitari (ASSI) - Altri contributi regionali extra fondo		
4.10.10.20.010.035.00.000	Contributi da Regione per servizi socio-sanitari (ASSI) -(extra fondo) Vincolati		
	Totale ricavi da Extra Fondo dell'esercizio	**0**	
4.10.12.10.013.000.00.000	Utilizzo fondi per quote inutilizzate finanziamento di parte corrente per servizi socio-sanitari (ASSI) da contributi esercizi precedenti da Regione - quota FSR indistinto	1643	
4.10.12.10.025.000.00.000	Utilizzo fondi per quote inutilizzati per servizi socio sanitari (ASSI) di contributi esercizi precedenti da Regione (extra fondo)		
	Totale Utilizzi contributi es. precedenti	**1643**	
	Entrate proprie		Indicare eventuali voci residuali di ricavo da specificare in nota integrativa descrittiva
	Altri ricavi e proventi		Indicare eventuali voci residuali di ricavo da specificare in nota integrativa descrittiva
	Sopravvenienze attive		Indicare eventuali voci residuali di ricavo da specificare in nota integrativa descrittiva
	TOTALE RICAVI	**186481**	
	COSTI:		
	Prestazioni soggette a budget:		
4.20.10.10.110.010.10.010; 4.20.10.10.110.010.20.010; 4.20.10.10.110.020.10.010; 4.20.10.10.110.020.20.010	**RSA**	97267	acquisto di prestazioni socio sanitarie integrate da strutture ubicate nel proprio territorio: di cui da RSA pubbliche; acquisto di prestazioni socio sanitarie integrate da strutture ubicate in altre province della Regione: di cui da RSA pubbliche; acquisto di prestazioni socio sanitarie integrate da strutture ubicate nel proprio territorio: di cui da RSA private; acquisto di prestazioni socio sanitarie integrate da strutture ubicate in altre province della Regione: di cui da RSA private
4.20.10.10.110.010.10.060; 4.20.10.10.110.010.20.060; 4.20.10.10.110.020.10.060; 4.20.10.10.110.020.20.060	**RSD**	14171	acquisto di prestazioni socio sanitarie integrate da strutture ubicate nel proprio territorio: di cui da R.S.D. pubbliche; acquisto di prestazioni socio sanitarie integrate da strutture ubicate in altre province della Regione: di cui da R.S.D. pubbliche; acquisto di prestazioni socio sanitarie integrate da strutture ubicate nel proprio territorio: di cui da R.S.D. private; acquisto di prestazioni socio sanitarie integrate da strutture
4.20.10.10.110.010.10.100; 4.20.10.10.110.010.20.100; 4.20.10.10.110.020.10.100; 4.20.10.10.110.020.20.100	**HOSPICE**	2092	acquisto di prestazioni socio sanitarie integrate da strutture ubicate nel proprio territorio: di cui per Hospice pubblici; acquisto di prestazioni socio sanitarie integrate da strutture ubicate in altre province della Regione: di cui per Hospice pubblici; acquisto di prestazioni socio sanitarie integrate da strutture ubicate nel proprio territorio: di cui da Hospice privati; acquisto di prestazioni socio sanitarie integrate da strutture ubicate in altre province della Regione: di cui da Hospice privati;
	Servizi diurni e C.S.S.	**21321**	

PROGETTO

4.20.10.10.110.010.10.080; 4.20.10.10.110.010.20.080; 4.20.10.10.110.020.10.080; 4.20.10.10.110.020.20.080	C.D.D.	5483	acquisto di prestazioni socio sanitarie integrate da strutture ubicate nel proprio territorio: di cui da Centri Diurni per persone Disabili (C.D.D.) pubblici; acquisto di prestazioni socio sanitarie integrate da strutture ubicate in altre province della Regione: di cui da Centri Diurni per persone Disabili (C.D.D.) pubblici; acquisto di prestazioni socio sanitarie integrate da strutture ubicate nel proprio territorio: di cui da Centri Diurni per persone Disabili (C.D.D.) privati; acquisto di prestazioni socio sanitarie integrate da strutture ubicate in altre province della Regione: di cui da Centri Diurni per persone Disabili (C.D.D.) privati
4.20.10.10.110.010.10.050; 4.20.10.10.110.010.20.050; 4.20.10.10.110.020.10.050; 4.20.10.10.110.020.20.050	C.D.I.	4911	acquisto di prestazioni socio sanitarie integrate da strutture ubicate nel proprio territorio: di cui da C.D.I. pubblici; acquisto di prestazioni socio sanitarie integrate da strutture ubicate in altre province della Regione: di cui da C.D.I. pubblici; acquisto di prestazioni socio sanitarie integrate da strutture ubicate nel proprio territorio: di cui da C.D.I. privati; acquisto di prestazioni socio sanitarie integrate da strutture ubicate in altre province della Regione: di cui da C.D.I. privati
4.20.10.10.110.010.10.090; 4.20.10.10.110.010.20.090; 4.20.10.10.110.020.10.090; 4.20.10.10.110.020.20.090	C.S.S.	743	acquisto di prestazioni socio sanitarie integrate da strutture ubicate nel proprio territorio: di cui da Comunità alloggio Socio Sanitarie per persone con disabilità (C.S.S.) pubbliche; acquisto di prestazioni socio sanitarie integrate da strutture ubicate in altre province della Regione: di cui da Comunità alloggio Socio Sanitarie per persone con disabilità (C.S.S.) pubbliche; acquisto di prestazioni socio sanitarie integrate da strutture ubicate nel proprio territorio: di cui da Comunità alloggio Socio Sanitarie per persone con disabilità (C.S.S.) private; acquisto di prestazioni socio sanitarie integrate da strutture ubicate in altre province della Regione: di cui da Comunità alloggio Socio Sanitarie per persone con disabilità (C.S.S.) private
4.20.10.10.110.010.40.030; 4.20.10.10.110.010.40.050; 4.20.10.10.110.020.40.020	**Assistenza Domiciliare Integrata (solo voucher sociosanitario)**	10184	acquisto di prestazioni di assistenza domiciliare integrata (ADI) - voucher sociosanitario da pubblico; Acquisto di voucher sociosanitari da ATS/ASST/Fondazioni della Regione; acquisto di prestazioni di assistenza domiciliare integrata (ADI) - voucher sociosanitario da privato
	Servizi di riabilitazione territoriale extraospedaliera/cure intermedie	**37870**	
4.20.10.10.040.010.10.000; 4.20.10.10.040.010.20.000; 4.20.10.10.040.020.10.000; 4.20.10.10.040.020.20.000	Ricoveri in servizi di riabilitazione lombardi	4415	acquisto di prestazioni socio sanitarie integrate da strutture ubicate nel proprio territorio da I.D.R. extraosp. Art. 26 L.833/78 e da strutture di riabilitazione riclassificate ex Dgr n. 19883/2004 pubblici; acquisto di prestazioni socio sanitarie integrate da strutture ubicate in altre province della Regione da I.D.R. extraosp. Art. 26 L.833/78 e da strutture di riabilitazione riclassificate ex Dgr n. 19883/2004 pubblici; acquisto di prestazioni socio sanitarie integrate da strutture ubicate nel proprio territorio da I.D.R. extraosp. Art. 26 L.833/78 e da strutture di riabilitazione riclassificate ex Dgr n. 19883/2004 privati; acquisto di prestazioni socio sanitarie integrate da strutture ubicate in altre province della Regione da I.D.R. extraosp. Art. 26 L.833/78 e da strutture di riabilitazione riclassificate ex Dgr n. 19883/2004 privati
4.20.10.10.040.010.30.000; 4.20.10.10.040.020.30.000	Ricoveri in servizi di riabilitazione extraregione	55	acquisto di prestazioni socio sanitarie integrate da strutture ubicate fuori Regione da I.D.R. extraosp. Art.26 €.833/78 pubblici (non soggetto a compensazione); acquisto di prestazioni socio sanitarie integrate da strutture ubicate fuori Regione da I.D.R. extraosp. Art.26 L.833/78 privati
4.20.10.10.110.010.10.110; 4.20.10.10.110.010.20.110; 4.20.10.10.110.020.10.110; 4.20.10.10.110.020.20.110	Ricoveri in servizi di cure intermedie (compresa assistenza residenziale post acuta)	33400	acquisto di prestazioni socio sanitarie integrate da strutture ubicate nel proprio teritorio: di cui per cure intermedie pubbliche; acquisto di prestazioni socio sanitarie integrate da strutture ubicate in altre province della Regione: di cui per cure intermedie pubbliche; acquisto di prestazioni socio sanitarie integrate da strutture ubicate nel proprio teritorio: di cui per cure intermedie private; acquisto di prestazioni socio sanitarie integrate da strutture ubicate in altre province della Regione: di cui per cure intermedie private

RLS.CRIPA

	Servizi residenziali semiresidenziali e ambulatoriali area dipendenze	**4089**	
4.20.10.10.110.020.50.010; 4.20.10.10.110.020.50.020	Acquisto di prestazioni per tossicodipendenti comunità private (compresi arresti domiciliari e affidati in prova) e compresa unità di offerta bassa intensità	3856	acquisto di prestazioni per tossicodipendenti comunità terapeutiche private ubicate sul proprio territorio; acquisto di prestazioni per tossicodipendenti da comunità terapeutiche private ubicate in altre province della Regione
4.20.10.10.110.020.50.030	Ricoveri extraregione (compresi arresti domiciliari e affidati in prova)	108	acquisto di prestazioni per tossicodipendenti da comunità terapeutiche private ubicate fuori Regione
4.20.10.10.110.020.60.010; 4.20.10.10.110.020.60.020	**SMI (compresi stranieri STP e cittadini non lombardi)**	125	acquisto di prestazioni da servizi multidisciplinari integrati (dipendenze) privati ubicati sul proprio territorio; acquisto di prestazioni da servizi multidisciplinari integrati (dipendenze) privati ubicati in altre province della Regione
	consultori privati	**995**	
4.20.10.10.110.020.65.010; 4.20.10.10.110.020.65.015; 4.20.10.10.110.020.65.020	**consultori privati (compresi stranieri STP e cittadini non lombardi)**	995	acquisto di prestazioni socio sanitarie integrate da consultori familiari privati ubicati sul proprio territorio (prestazioni tariffate); Riconoscimento funzioni ai consultori familiari privati ubicati sul proprio territorio; acquisto di prestazioni socio sanitarie integrate da consultori familiari privati ubicati in altre province della Regione
	TOTALE PRESTAZIONI SOGGETTE A BUDGET	**177805**	
	Altri costi soggetti a budget (inclusi nel budget "altri costi")		
	Ricoveri extraregione, suddivisi per tipologia di UdO (esclusi comunità tox e riabilitazione)	**114**	
4.20.10.10.110.010.30.010; 4.20.10.10.110.020.30.010	RSA	72	acquisto di prestazioni socio sanitarie integrate da strutture ubicate fuori Regione: di cui da RSA pubbliche; acquisto di prestazioni socio sanitarie integrate da strutture ubicate fuori Regione: di cui da RSA private
4.20.10.10.110.010.30.020; 4.20.10.10.110.020.30.020	RSD	41	acquisto di prestazioni socio sanitarie integrate da strutture ubicate fuori Regione: di cui da strutture per disabili pubbliche; acquisto di prestazioni socio sanitarie integrate da strutture ubicate fuori Regione: di cui da strutture per disabili private
4.20.10.10.110.010.40.010; 4.20.10.10.110.020.30.030	HOSPICE		acquisto di prestazioni socio sanitarie integrate da strutture ubicate fuori Regione: di cui per Hospice pubblici; acquisto di prestazioni socio sanitarie integrate da strutture ubicate fuori Regione: di cui da Hospice privati
	ADI	1	
	CONSULTORI		
	…….		
	Piani Integrati Locali di Promozione della Salute	**60**	
	QUOTA SPESA	25	
	QUOTA ACCANTONATA	35	NELL'AGGREGATO C16 "ACCANTONAMENTI" FOGLIO SKATS
	…….		
	Sopravvenienze passive		
	Costi per interventi specifici (specificare analiticamente)	**282**	
	Quota parte costo direttore sociosanitario	55	NELL'AGGREGATO C15 "ALTRI COSTI" FOGLIO SKATS
	RETTE SENTENZE TAR	227	
	……		
	……		
	……		
	……		
	……		
	……		
	……		
	……		

RILASCIATA

	.....		
	.....		
	.....		
	.....		
	.....		
	.....		
	.....		
	TOTALE ALTRI COSTI SOGGETTI A BUDGET (inclusi nel budget "altri costi")	**456**	
	Costi per prestazioni non soggette a budget (per utenza non tipica):	**1164**	
4.20.10.10.110.010.10.010; 4.20.10.10.110.010.20.010; 4.20.10.10.110.020.10.010; 4.20.10.10.110.020.20.010	R.S.A. utenza non tipica	1069	acquisto di prestazioni socio sanitarie integrate da strutture ubicate nel proprio territorio: di cui da RSA pubbliche; acquisto di prestazioni socio sanitarie integrate da strutture ubicate in altre province della Regione: di cui da RSA pubbliche; acquisto di prestazioni socio sanitarie integrate da strutture ubicate nel proprio territorio: di cui da RSA private; acquisto di prestazioni socio sanitarie integrate da strutture ubicate in altre province della Regione: di cui da RSA private
4.20.10.10.110.010.10.060; 4.20.10.10.110.010.20.060; 4.20.10.10.110.020.10.060; 4.20.10.10.110.020.20.060	R.S.D. utenza non tipica	95	acquisto di prestazioni socio sanitarie integrate da strutture ubicate nel proprio territorio: di cui da R.S.D. pubbliche; acquisto di prestazioni socio sanitarie integrate da strutture ubicate in altre province della Regione: di cui da R.S.D. pubbliche; acquisto di prestazioni socio sanitarie integrate da strutture ubicate nel proprio territorio: di cui da R.S.D. private; acquisto di prestazioni socio sanitarie integrate da strutture ubicate in altre province della Regione: di cui da R.S.D. private;
4.20.10.10.110.010.10.080; 4.20.10.10.110.010.20.080; 4.20.10.10.110.020.10.080; 4.20.10.10.110.020.20.080	C.D.D. utenza non tipica		acquisto di prestazioni socio sanitarie integrate da strutture ubicate nel proprio territorio: di cui da Centri Diurni per persone Disabili (C.D.D.) pubblici; acquisto di prestazioni socio sanitarie integrate da strutture ubicate in altre province della Regione: di cui da Centri Diurni per persone Disabili (C.D.D.) pubblici; acquisto di prestazioni socio sanitarie integrate da strutture ubicate nel proprio territorio: di cui da Centri Diurni per persone Disabili (C.D.D.) privati; acquisto di prestazioni socio sanitarie integrate da strutture ubicate in altre province della Regione: di cui da Centri Diurni per persone Disabili (C.D.D.) privati
4.20.10.10.110.010.10.090; 4.20.10.10.110.010.20.090; 4.20.10.10.110.020.10.090; 4.20.10.10.110.020.20.090	C.S.S. utenza non tipica		acquisto di prestazioni socio sanitarie integrate da strutture ubicate nel proprio territorio: di cui da Comunità alloggio Socio Sanitarie per persone con disabilità (C.S.S.) pubbliche; acquisto di prestazioni socio sanitarie integrate da strutture ubicate in altre province della Regione: di cui da Comunità alloggio Socio Sanitarie per persone con disabilità (C.S.S.) pubbliche; acquisto di prestazioni socio sanitarie integrate da strutture ubicate nel proprio territorio: di cui da Comunità alloggio Socio Sanitarie per persone con disabilità (C.S.S.) private; acquisto di prestazioni socio sanitarie integrate da strutture ubicate in altre province della Regione: di cui da Comunità alloggio Socio Sanitarie per persone con disabilità (C.S.S.) private
4.20.10.10.110.010.10.050; 4.20.10.10.110.010.20.050; 4.20.10.10.110.020.10.050; 4.20.10.10.110.020.20.050	C.D.I utenza non tipica		acquisto di prestazioni socio sanitarie integrate da strutture ubicate nel proprio territorio: di cui da C.D.I. pubblici; acquisto di prestazioni socio sanitarie integrate da strutture ubicate in altre province della Regione: di cui da C.D.I. pubblici; acquisto di prestazioni socio sanitarie integrate da strutture ubicate nel proprio territorio: di cui da C.D.I. privati; acquisto di prestazioni socio sanitarie integrate da strutture ubicate in altre province della Regione: di cui da C.D.I. privati
	Costi "Misure" A CARICO DEL FONDO CORRENTE	**5413**	
	MISURA Residenzialità leggera	180	UdO che possono candidarsi: Case albergo; Comunità alloggio anziani; RSA; alloggi protetti; tipologie ex dd.gg.rr. 3239/2012 e 499/2013.
4.20.10.10.150.010.15.000;	Residenzialità assistita per religiose/i ex d.g.r. n. 4086/2015	2	UdO che possono candidarsi: si veda DGR 4086/2015

RLS.CB.RTA

4.20.10.10.150.010.25.000; 4.20.10.10.150.020.15.000	MISURA Residenzialità minori con grave disabilità	73	UdO che possono candidarsi: CSS e RSD
	MISURA RSA aperta	3300	UdO che possono candidarsi: RSA
	MISURA Comunità minori - minori vittime di abuso/violenza/maltrattamento	433	UdO che possono candidarsi: si veda DGR 5342/2016
	VOUCHER RSA dgr 7012	1425	
	.....		
	.....		
	Altri costi o interventi finanziati con contributi da F.S.R. di competenza dell'esercizio	**0**	
	.....		
	.....		
	.....		
	.....		
	.....		
	.....		
	TOTALE COSTI A CARICO F.S.R. DELL'ESERCIZIO	**184838**	
	Costi finanziati con utilizzo di contributi da F.S.R. non utilizzati negli esercizi precedenti (disaccantonamenti)	**1643**	Indicare il totale degli importi relativi all'utilizzo di contributi da F.S.R. non utilizzati negli esercizi precedenti (disaccantonamenti) appostati nel foglio Utilizz_NI-San
4.20.10.10.150.010.15.000; 4.20.10.10.150.010.25.000; 4.20.10.10.150.020.15.000	MISURA Residenzialità (UTILIZZO ACCANTONAMENTI)	252	
	MISURA Residenzialità minori con grave disabilità (UTILIZZO ACCANTONAMENTI)	12	
	MISURA RSA aperta (UTILIZZO ACCANTONAMENTI)	68	
4.20.10.10.150.010.15.000; 4.20.10.10.150.010.25.000; 4.20.10.10.150.020.15.000	**Riabilitazione minori**	727	
4.20.10.10.150.010.15.000; 4.20.10.10.150.010.25.000; 4.20.10.10.150.020.15.000	**Case management**	72	
4.20.10.10.110.010.40.030; 4.20.10.10.110.010.40.050; 4.20.10.10.110.020.40.020	**Utilizzo accantonamenti per variazione costi ADI-voucher sociosanitario**	455	
4.20.10.10.150.010.15.000; 4.20.10.10.150.010.25.000; 4.20.10.10.150.020.15.000	**Prosecuzione progetto Post Acuta per homeless**		
4.20.10.10.150.010.15.000; 4.20.10.10.150.010.25.000; 4.20.10.10.150.020.15.000	**Prosecuzione progetto Counseling Autismo**		
4.20.10.10.110.010.10.080; 4.20.10.10.110.010.20.080; 4.20.10.10.110.020.10.080; 4.20.10.10.110.020.20.080	**CDD- Utilizzo risorse ex dgr 1746/2011 - casi complessi**		
4.20.10.10.110.010.10.050; 4.20.10.10.110.010.20.050; 4.20.10.10.110.020.10.050; 4.20.10.10.110.020.20.050	**CDI- Utilizzo risorse ex dgr 1746/2011 - casi complessi**		
4.20.10.10.110.010.10.090; 4.20.10.10.110.010.20.090; 4.20.10.10.110.020.10.090; 4.20.10.10.110.020.20.090	**CSS- Utilizzo risorse ex dgr 1746/2011 - casi complessi**		

RI.B.A.

4.20.10.10.150.010.15.000; 4.20.10.10.150.010.25.000; 4.20.10.10.150.020.15.000	**Utilizzo risorse ex dgr 2655/2011 - voucher B1**	57	
4.20.10.10.150.010.15.000; 4.20.10.10.150.010.25.000; 4.20.10.10.150.020.15.000	**altro**		
	TOTALE COSTI A CARICO F.S.R. DELL'ES. ED ES. PREC.	**186481**	
	Costi finanziati con contributi extra fondo di competenza dell'esercizio		Indicare il totale degli importi relativi all'utilizzo di contributi extra fondo di competenza dell'esercizio appostati nel foglio Vinc_NI-San
	Costi finanziati con utilizzo di contributi extra fondo non utilizzati negli esercizi precedenti (disaccantonamenti)		Indicare il totale degli importi relativi all'utilizzo di contributi da F.S.R. non utilizzati negli esercizi precedenti (disaccantonamenti) appostati nel foglio Utilizz_NI-San
	TOTALE COSTI NON A CARICO F.S.R. (EXTRAFONDO) DELL'ES ED ES PREC	**0**	
	Totale altri costi finanziati con entrate proprie e sopravvenienze attive		
	TOTALE COSTI	**186481**	
	DIFFERENZA RICAVI/COSTI	**0**	

IL DIRETTORE SOCIO SANITARIO

……

fto ai sensi Dlgs……..

R.I.B.A.

CODICE ATS	ENTE GESTORE	TIPO CONTRATTO	TIPOLOGIA COSTI MATRICE	COD. BUDGET	ULTIMO BUDGET 2017 SOTTOSCRITTO	di cui rimodulazione a carico budget altre udo	di cui per ADI/UCP-dom quota non sanitaria/sociale	NUMERO POSTI A CONTRATTO	GIORNATE TEORICHE/ TRATTAMENTI	GIORNATE EFFETTIVE/ TRATTAMENTI	PRODUZIONE A BUDGET EFFETTIVA AL LORDO DEI TICKET (senza prestazioni non tariffate)	PRODUZIONE A BUDGET RICONOSCIUTA AL LORDO DEI TICKET (senza prestazioni non tariffate)	PRODUZIONE A BUDGET di cui TICKET (solo RIA e CONS senza prestazioni non tariffate)	PRODUZIONE A BUDGET RICONOSCIUTA AL NETTO DEI TICKET (senza prestazioni non tariffate)	PRODUZIONE EXTRA BUDGET (UTENZA NON TIPICA)	PRESTAZIONI NON TARIFFATE (SMI E CONS)	PRESTAZIONI NON TARIFFATE RICONOSCIUTE (SMI E CONS)	TOTALE RICONOSCIUTO	DI CUI A CARICO FONDI ACCANTONATI (QUOTA A BUDGET)	DI CUI A CARICO FONDI ACCANTONATI (QUOTA EXTRA BUDGET)	NOTE
					201.163.000,00	732.400,00	929.000,00	10.321,00	3.686.643,00	3.544.517,00	201.997.460,93	200.724.943,93	85.956,10	200.638.987,83	1.430.948,30	109.510,00	98.183,26	202.108.119,39	455.307,00	0,00	
327	ASSOCIAZIONE CASA DEL SOLE ONLUS	CDD	CDD	327001776	€ 335.500,00	0,00%		30,00	6.996,00	6.304,00	339.324,01	335.500,00		335.500,00				335.500,00			
327	ASSOCIAZIONE CASA DEL SOLE ONLUS	RIABILITAZIONE	RIA	327003316	€ 2.413.600,00	55,00%			4.996,00	31.996,00	2.527.461,00	2.413.600,00		2.413.600,00				2.413.600,00			
327	COOPERATIVA SOCIALE PRIGIONIERI L'AMICA ARL	DIPENDENZE RESID.	TOX	327001943	€ 437.500,00	50,00%		5,00	9.125,00	7.676,00	438.744,30	437.500,00		437.500,00				437.500,00			
327	ACQUARIO SOC. COOP. SOCIALE ONLUS	DIPENDENZE RESID.	TOX	327001883	€ 256.200,00	30,00%		10,00	3.650,00	3.424,00	264.063,00	256.200,00		256.200,00				256.200,00			
327	ACQUARIO SOC. COOP. SOCIALE ONLUS	DIPENDENZE SEMIRESID.	TOX	327001822	€ 171.600,00	80,00%		10,00	7.300,00	2.557,00	172.870,20	171.600,00		171.600,00				171.600,00			
327	ASSOCIAZIONE ARCA CENTRO MAN TO VANO SOLIDARIETÀ ONLUS	DIPENDENZE RESID.	TOX	327001786	€ 613.400,00	4,30%		24,00	8.760,00	8.453,00	660.888,00	613.400,00		613.400,00				613.400,00			
327	ASSOCIAZIONE ARCA CENTRO MAN TO VANO SOLIDARIETÀ ONLUS	DIPENDENZE RESID.	TOX	327001781	€ 221.400,00	60,00%		11,00	4.015,00	4.000,00	228.809,80	221.400,00		221.400,00				221.400,00			
327	ASSOCIAZIONE ARCA CENTRO MAN TO VANO SOLIDARIETÀ ONLUS	DIPENDENZE RESID.	TOX	327001917	€ 625.500,00	1,50%		24,00	8.760,00	8.126,00	646.443,80	625.500,00		625.500,00				625.500,00			
327	FONDAZIONE ELISABETTA GIRIANI CENTRO SANITARIO ASSISTENZIALE-ONLUS	CDI	CDI	327001867	€ 140.700,00	0,00%		40,00	14.380,00	4.732,00	140.007,20	140.007,20		140.007,20				140.007,20			
327	FONDAZIONE ELISABETTA GIRIANI CENTRO SANITARIO ASSISTENZIALE-ONLUS	CURE INT - RESIDENZIALE	INT	327003032	€ 838.400,00	11,00%		20,00	7.300,00	6.200,00	863.146,29	838.400,00		838.400,00				838.400,00			
327	FONDAZIONE ELISABETTA GIRIANI CENTRO SANITARIO ASSISTENZIALE-ONLUS	RSA	RSA	327001991	€ 3.761.200,00	0,00%		241,00	87.965,00	87.649,00	3.760.700,00	3.760.700,00		3.760.700,00	54.810,00			3.815.510,00			
327	FONDAZIONE ELISABETTA GIRIANI CENTRO SANITARIO ASSISTENZIALE-ONLUS	RSD	RSD	327001833	€ 1.186.900,00	7,70%		37,00	13.505,00	13.440,00	1.187.694,50	1.186.900,00		1.186.900,00				1.186.900,00			
327	FONDAZIONE ELISABETTA GIRIANI CENTRO SANITARIO ASSISTENZIALE-ONLUS	RIABILITAZIONE	RIA	327003032	€ 131.100,00	3,70%			3.545,00	3.534,00	132.159,50	131.100,00	6.600,00	124.500,00				124.500,00			
327	FONDAZIONE EDOLO ONLUS	DIPENDENZE RESID.	TOX	327001847	€ 155.500,00	30,00%		35,00	8.760,00	2.407,00	159.072,30	155.500,00		155.500,00				155.500,00			
327	ASSOCIAZIONE CONSULTORIO PREMATRIMONIALE E MATRIMONIALE DI CREMONA ONLUS	CONS	CONSULTORI PRIVATI	327001939	€ 365.400,00	24,00%					353.804,40	353.804,40	5.764,40	348.040,00		3.280,00	11.595,60	359.635,60			
327	FONDAZIONE CASA DI RIPOSO DI ASOLA O.N.L.U.S. CENTRO SERVIZI PER GLI ANZIANI NON AUTOSUFFICIENTI E PER LE PERSONE IN DIFFICOLTA'	CDI	CDI	327001906	€ 124.900,00	0,00%		20,00	5.180,00	4.211,00	124.349,60	124.349,60		124.349,60				124.349,60			
327	FONDAZIONE CASA DI RIPOSO DI ASOLA O.N.L.U.S. CENTRO SERVIZI PER GLI ANZIANI NON AUTOSUFFICIENTI E PER LE PERSONE IN DIFFICOLTA'	RSA	RSA	327001999	€ 1.570.700,00	0,00%		108,00	39.420,00	39.312,00	1.573.597,00	1.570.700,00		1.570.700,00				1.570.700,00			
327	FONDAZIONE CONTE DR CARLO CARACCIOLO ONLUS	RSA	RSA	327001946	€ 947.400,00	0,00%		66,00	24.090,00	24.066,00	953.075,00	947.400,00		947.400,00				947.400,00			
327	FONDAZIONE OSPEDALE CAIMI ONLUS	CDI	CDI	327001828	€ 192.500,00	0,00%		40,00	9.860,00	6.895,00	192.281,60	192.281,60		192.281,60				192.281,60			
327	FONDAZIONE OSPEDALE CAIMI ONLUS	CURE INT - RESIDENZIALE	INT	327003216	€ 3.211.800,00	10,00%		62,00	22.630,00	22.126,00	3.208.554,94	3.211.800,00		3.211.800,00				3.211.800,00			
327	FONDAZIONE OSPEDALE CAIMI ONLUS	RSA	RSA	327001827	€ 942.100,00	0,00%		62,00	22.630,00	22.546,00	947.484,00	942.100,00		942.100,00	27.348,00			969.448,00			
327	FONDAZIONE GIUSEPPINA RIBI BATAGLIA ONLUS	CDI	CDI	327001987	€ 181.400,00	0,00%		20,00	7.300,00	6.206,00	183.697,60	181.400,00		181.400,00				181.400,00			
327	FONDAZIONE GIUSEPPINA RIBI BATAGLIA ONLUS	CURE INT - RESIDENZIALE	INT	330223	€ 1.539.500,00	13,20%		30,00	10.950,00	10.815,00	1.569.477,20	1.539.500,00		1.539.500,00				1.539.500,00			
327	FONDAZIONE GIUSEPPINA RIBI BATAGLIA ONLUS	RSA	RSA	327001798	€ 1.950.200,00	0,00%		124,00	45.260,00	45.132,00	1.947.788,00	1.947.788,00		1.947.788,00	66.659,00			2.014.447,00			
327	"A.S.P. "BRUNO PARI" CUSTUNO"	CDI	CDI	327001890	€ 101.700,00	0,00%		18,00	4.480,00	3.441,00	101.838,80	101.838,80		101.838,80				101.838,80			
327	"A.S.P. "BRUNO PARI" CUSTUNO"	RSA	RSA	327001934	€ 1.309.500,00	0,00%		96,00	32.850,00	32.745,00	1.315.614,00	1.309.500,00		1.309.500,00				1.309.500,00			
327	FONDAZIONE LUIGI BONI ONLUS	RSA	RSA	327001965	€ 1.203.000,00	0,00%		85,00	31.025,00	30.903,00	1.204.242,00	1.203.000,00		1.203.000,00				1.203.000,00			
327	FONDAZIONE MONSIGNOR BENIGNI ONLUS	CDI	CDI	327001785	€ 220.200,00	0,00%		30,00	10.950,00	7.439,00	220.194,40	220.194,40		220.194,40				220.194,40			
327	FONDAZIONE MONSIGNOR BENIGNI ONLUS	RSA	RSA	327001810	€ 936.400,00	0,00%		60,00	21.900,00	21.707,00	936.583,00	936.400,00		936.400,00	40.515,00			976.915,00			
327	FONDAZIONE G. BELFANTI ONLUS	RSA	RSA	327001947	€ 497.200,00	0,00%		35,00	12.775,00	12.744,00	497.566,00	497.200,00		497.200,00	20.075,00			517.275,00			
327	FONDAZIONE BAGUZZI DAISU	RSA	RSA	327001811	€ 485.100,00	0,00%		32,00	11.680,00	11.674,00	483.656,00	483.656,00		483.656,00				483.656,00			
327	FONDAZIONE CONTE CARLO BUSI ONLUS	CDI	CDI	327001945	€ 126.700,00	0,00%		20,00	5.500,00	4.567,00	126.671,20	126.671,20		126.671,20				126.671,20			
327	FONDAZIONE CONTE CARLO BUSI ONLUS	CSS	CSS	327001834	€ 46.000,00	0,00%		10,00	3.650,00	2.679,00	46.722,00	46.000,00		46.000,00				46.000,00			
327	FONDAZIONE CONTE CARLO BUSI ONLUS	RSA	RSA	327001868	€ 2.484.500,00	0,00%		165,00	60.225,00	60.060,00	2.483.079,20	2.483.079,20		2.483.079,20				2.483.079,20			
327	FONDAZIONE OSPEDALE GIUSEPPE ARAGONA ISTITUTO GERIATRICO E RIABILITATIVO ONLUS	CDI	CDI	327001832	€ 125.600,00	0,00%		20,00	5.030,00	4.351,00	128.819,20	125.600,00		125.600,00				125.600,00			
327	FONDAZIONE OSPEDALE GIUSEPPE ARAGONA ISTITUTO GERIATRICO E RIABILITATIVO ONLUS	CURE INT - RESIDENZIALE	INT	330214	€ 5.743.700,00	54,90%		109,00	39.785,00	37.146,00	5.863.297,63	5.743.700,00		5.743.700,00				5.743.700,00			
327	FONDAZIONE OSPEDALE GIUSEPPE ARAGONA ISTITUTO GERIATRICO E RIABILITATIVO ONLUS	RSA	RSA	327001944	€ 938.700,00	0,00%		65,00	23.725,00	23.635,00	941.984,00	938.700,00		938.700,00	40.515,00			979.215,00			
327	FONDAZIONE OSPEDALE GIUSEPPE ARAGONA ISTITUTO GERIATRICO E RIABILITATIVO ONLUS	RIABILITAZIONE	RIA	330214	€ 182.500,00	6,40%			4.500,00	5.626,00	202.365,00	182.500,00	5.406,00	177.094,00				177.094,00			
327	FONDAZIONE BENEFATTORI CIBRARICHI ONLUS	CDI	CDI	327001978	€ 139.400,00	0,00%		20,00	5.000,00	4.701,00	140.333,60	139.400,00		139.400,00				139.400,00			
327	FONDAZIONE BENEFATTORI CIBRARICHI ONLUS	CURE INT - RESIDENZIALE	INT	330222	€ 6.927.700,00	11,30%		115,00	41.975,00	40.960,00	6.940.364,22	6.927.700,00		6.927.700,00				6.927.700,00			
327	FONDAZIONE BENEFATTORI CIBRARICHI ONLUS	HOSPICE	HOSPICE	327001825	€ 1.015.100,00	0,00%		14,00	5.110,00	4.275,00	1.019.304,00	1.015.100,00		1.015.100,00				1.015.100,00			
327	FONDAZIONE BENEFATTORI CIBRARICHI ONLUS	RSA	RSA	327001824	€ 2.978.700,00	0,00%		200,00	73.000,00	72.495,00	2.972.282,00	2.972.282,00		2.972.282,00				2.972.282,00			
327	FONDAZIONE BENEFATTORI CIBRARICHI ONLUS	RSA	RSA	327001869	€ 309.700,00	0,00%		20,00	7.300,00	7.273,00	309.557,00	309.557,00		309.557,00				309.557,00			
327	FONDAZIONE BENEFATTORI CIBRARICHI ONLUS	RIABILITAZIONE	RIA	330222	€ 303.600,00	8,50%			7.500,00	8.462,00	325.583,50	303.600,00	12.691,00	290.709,00				290.709,00			
327	SOLCO MANTOVA SOLIDARIETÀ E COOPERAZIONE SOCIETÀ COOPERATIVA SOCIALE	RSD	RSD	327003459	€ 1.114.500,00	22,00%		34,00	12.410,00	11.984,00	1.121.445,00	1.114.500,00		1.114.500,00	35.040,00			1.149.540,00			
327	SOLCO MANTOVA SOLIDARIETÀ E COOPERAZIONE SOCIETÀ COOPERATIVA SOCIALE	RSD	RSD	327001846	€ 1.035.500,00	0,00%		26,00	9.490,00	9.441,00	1.030.256,50	1.030.256,50		1.030.256,50	5.840,00			1.036.096,50			
327	SAN GIACOMO SOCIETA' COOPERATIVA SOCIALE ARL ONLUS	CSS	CSS	327001829	€ 38.400,00	0,00%		10,00	3.650,00	3.627,00	38.525,45	38.400,00		38.400,00				38.400,00			
327	SANTA FEDERICI SOCIETÀ COOPERATIVA SOCIALE ONLUS	CDD	CDD	327001790	€ 205.700,00	0,00%		20,00	4.780,00	3.715,00	204.406,00	204.406,00		204.406,00				204.406,00			
327	COOPERATIVA SOCIALE SERMIDI ESPERIENZA COOPERATIVA SOCIALE S.A.R.L.	DIPENDENZE RESID.	TOX	327001857	€ 308.100,00	0,00%		15,00	5.475,00	5.283,00	314.578,20	308.100,00		308.100,00				308.100,00			
327	SERVIZI ASSISTENZIALI	RSA	RSA	327001777	€ 734.200,00	0,00%		53,00	19.345,00	19.301,00	732.179,00	732.179,00		732.179,00	21.462,00			753.641,00			
327	FONDAZIONE OPERA IMMACOLATA CONCEZIONE - ONLUS	CDI	CDI	327001778	€ 43.700,00	0,00%		15,00	5.475,00	1.453,00	41.810,00	41.810,00		41.810,00				41.810,00			
327	FONDAZIONE OPERA IMMACOLATA CONCEZIONE - ONLUS	RSA	RSA	327001961	€ 1.004.300,00	0,00%		72,00	26.280,00	26.270,00	1.002.980,00	1.002.980,00		1.002.980,00				1.002.980,00			
327	FONDAZIONE LA PACE ONLUS	RSA	RSA	327001941	€ 503.200,00	0,00%		35,00	12.775,00	12.725,00	503.914,00	503.200,00		503.200,00				503.200,00			
327	FONDAZIONE OPERA PIA LUIGI MARZA O.N.L.U.S.	CDI	CDI	327001836	€ 109.700,00	0,00%		15,00	3.750,00	3.696,00	109.276,80	109.276,80		109.276,80				109.276,80			
327	FONDAZIONE OPERA PIA LUIGI MARZA O.N.L.U.S.	RSA	RSA	327001835	€ 1.334.700,00	0,00%		96,00	35.040,00	34.943,00	1.335.607,00	1.334.700,00		1.334.700,00				1.334.700,00			
327	FONDAZIONE MONS. ARRIGO MARZALI ONLUS DI MANTOVA	CDI	CDI	327001884	€ 83.300,00	0,00%		12,00	2.920,00	2.856,00	84.537,60	83.300,00		83.300,00				83.300,00			
327	FONDAZIONE MONS. ARRIGO MARZALI ONLUS DI MANTOVA	CDI	CDI	327001954	€ 177.200,00	0,00%		30,00	7.500,00	6.144,00	181.847,80	177.200,00		177.200,00				177.200,00			
327	FONDAZIONE MONS. ARRIGO MARZALI ONLUS DI MANTOVA	CURE INT - RESIDENZIALE	INT	330311	€ 1.960.300,00	9,20%		33,00	11.680,00	10.083,00	1.936.923,80	1.936.923,80		1.936.923,80				1.936.923,80			
327	FONDAZIONE MONS. ARRIGO MARZALI ONLUS DI MANTOVA	RSA	RSA	327001808	€ 3.232.300,00	0,00%		202,00	73.730,00	73.565,00	3.230.071,00	3.230.071,00		3.230.071,00				3.230.071,00			
327	FONDAZIONE MONS. ARRIGO MARZALI ONLUS DI MANTOVA	RSA	RSA	327002005	€ 611.100,00	0,00%		40,00	14.600,00	14.534,00	611.100,00	611.100,00		611.100,00				611.100,00			
327	FONDAZIONE MONS. ARRIGO MARZALI ONLUS DI MANTOVA	RIABILITAZIONE	RIA	330311	€ 242.200,00	8,70%			6.000,00	6.787,00	256.164,50	242.200,00	8.374,50	233.825,50				233.825,50			
327	L'ORSI - SOCIETÀ COOPERATIVA SOCIALE - ONLUS	CDD	CDD	327001971	€ 145.100,00	0,00%		15,00	3.520,00	2.776,00	144.032,00	144.032,00		144.032,00				144.032,00			
327	L'ORSI - SOCIETÀ COOPERATIVA SOCIALE - ONLUS	CDI	CDI	327001927	€ 123.100,00	0,00%		30,00	7.300,00	3.973,00	117.600,80	117.600,80		117.600,80				117.600,80			
327	L'ORSI - SOCIETÀ COOPERATIVA SOCIALE - ONLUS	CSS	CSS	327001764	€ 60.500,00	0,00%		8,00	2.920,00	2.797,00	58.802,75	58.802,75		58.802,75				58.802,75			
327	L'ORSI - SOCIETÀ COOPERATIVA SOCIALE - ONLUS	CSS	CSS	327001864	€ 53.200,00	0,00%		8,00	2.920,00	2.950,00	52.519,55	52.519,55		52.519,55				52.519,55			
327	L'ORSI - SOCIETÀ COOPERATIVA SOCIALE - ONLUS	RSA	RSA	327001837	€ 1.049.400,00	0,00%		70,00	25.550,00	25.377,00	1.050.033,00	1.049.400,00		1.049.400,00				1.049.400,00			
327	FONDAZIONE MAZZUCCHINI CASA DI RIPOSO POMPONESCO ONLUS	RSA	RSA	327001900	€ 507.800,00	0,00%		35,00	12.775,00	12.725,00	507.545,00	507.545,00		507.545,00				507.545,00			
327	LO SCHOCCIOLO SOCIETÀ COOPERATIVA SOCIALE ONLUS	CDD	CDD	327001763	€ 218.700,00	0,00%		20,00	4.700,00	4.161,00	218.992,96	218.700,00		218.700,00				218.700,00			
327	FONDAZIONE FRANCO NICOLA ONLUS	RSA	RSA	327001840	€ 604.100,00	0,00%		40,00	14.600,00	14.521,00	600.370,00	600.370,00		600.370,00				600.370,00			

327	FONDAZIONE ANTONIO SUNOLA ABE	CDI	CDI	327001878	€ 98.100,00	5,00	16,00	4.530,00	3.326,00	98.449,60	98.100,00		9.810,00				98.100,00			
327	FONDAZIONE ANTONIO SUNOLA ABE	RSA	RSA	327001899	€ 1.548.200,00	5,00	112,00	40.680,00	40.760,00	1.550.520,20	1.548.200,00		1.548.200,00				1.548.200,00			
327	FONDAZIONE "OSPEDALE CIVILE" PA DONATELLE	CURE INT - RESIDENZIALE	INT	327003237	€ 2.446.900,00	11,00	50,00	18.250,00	18.650,00	2.468.740,54	2.446.900,00		2.446.900,00				2.446.900,00			
327	FONDAZIONE "OSPEDALE CIVILE" PA DONATELLE	RSA	RSA	327003964	€ 281.400,00	5,00	22,00	8.030,00	7.954,00	280.456,80	280.456,00		280.456,00				280.456,00			
327	SOCIETA' COOPERATIVA SOCIALE ONLUS LA STAZIONE	CDD	CDD	327003914	€ 265.100,00	5,00	25,00	5.750,00	5.280,00	268.454,25	265.100,00		265.100,00				265.100,00			
327	FONDAZIONE OPERA PIA SANTISSIMO REDENTORE - ONLUS	CDI	CDI	327003938	€ 81.200,00	5,00	12,00	3.610,00	2.720,00	80.689,60	80.689,60		80.689,60				80.689,60			
327	FONDAZIONE OPERA PIA SANTISSIMO REDENTORE - ONLUS	RSA	RSA	327003982	€ 1.976.500,00	5,00	136,00	49.270,00	48.113,00	1.976.407,00	1.976.407,00		1.976.407,00				1.976.407,00			
327	FONDAZIONE OPERA PIA SANTISSIMO REDENTORE - ONLUS	RSD	RSD	327003996	€ 1.940.300,00	5,00	100,00	21.900,00	21.827,00	1.924.283,00	1.924.283,00		1.924.283,00				1.924.283,00			
327	FONDAZIONE CONTESSA RIZZINI ONLUS	CDI	CDI	327004020	€ 89.700,00	5,00	20,00	5.030,00	2.970,00	87.971,20	87.971,20		87.971,20				87.971,20			
327	FONDAZIONE CONTESSA RIZZINI ONLUS	RSA	RSA	327003973	€ 866.000,00	5,00	57,00	21.900,00	21.831,00	864.718,00	864.718,00		864.718,00				864.718,00			
327	LA QUERCIA ONLUS	CDD	CDD	327003949	€ 336.300,00	5,00	40,00	7.590,00	6.750,00	337.849,20	336.200,00		336.200,00				336.200,00			
327	LA QUERCIA ONLUS	CSS	CSS	327003900	€ 38.300,00	5,00	3,00	570,00	1.230,00	38.311,90	38.311,90		38.311,90				38.311,90			
327	KRIKOS SOCIETA' COOPERATIVA SOCIALE ONLUS	CONS	CONSULTORI PRIVATI	327001856	€ 1.977.600,00	10,00				178.625,43	178.625,43	1.945,15	17.668,28	240,00	18.974,57		195.654,85			
327	FONDAZIONE CASA DI RIPOSO DI ROBECCO D'OGLIO ONLUS	CDI	CDI	327001974	€ 91.400,00	5,00	15,00	3.765,00	3.030,00	89.036,80	89.036,80		8.903,68				89.036,80			
327	FONDAZIONE CASA DI RIPOSO DI ROBECCO D'OGLIO ONLUS	RSA	RSA	327001870	€ 2.006.400,00	5,00	130,00	47.450,00	47.343,00	2.012.971,00	2.006.400,00		2.006.400,00				2.006.400,00			
327	IL PONTE SOCIETA' COOPERATIVA SOCIALE	CDD	CDD	327001815	€ 267.100,00	5,00	30,00	6.900,00	5.290,00	264.763,75	264.763,75		26.476,33,75				264.763,75			
327	FONDAZIONE LUDERICO SABBADINI ONLUS	CDI	CDI	327001877	€ 46.900,00	5,00	10,00	2.510,00	1.620,00	46.218,40	46.900,00		4.690,00				46.900,00			
327	FONDAZIONE LUDERICO SABBADINI ONLUS	RSA	RSA	327001872	€ 352.200,00	5,00	25,00	9.125,00	9.071,00	353.069,00	352.200,00		35.220,00				352.200,00			
327	IL CABBIANO SOCIETA' COOPERATIVA SOCIALE ONLUS	RSA	RSA	327001894	€ 1.499.500,00	5,00	108,00	38.690,00	38.590,00	1.510.074,00	1.499.500,00		1.499.500,00				1.499.500,00			
327	FONDAZIONE SAN BIAGIO ONLUS	CDI	CDI	327001783	€ 46.900,00	5,00	10,00	2.480,00	1.540,00	45.732,00	45.732,00		4.573,32,00				45.732,00			
327	FONDAZIONE SAN BIAGIO ONLUS	RSA	RSA	327001874	€ 412.500,00	5,00	30,00	10.950,00	10.900,00	413.032,00	412.500,00		41.250,00				412.500,00			
327	FONDAZIONE SCARIPARI FORATTINI ONLUS	RSA	RSA	327001948	€ 1.069.200,00	5,00	75,00	27.375,00	27.275,00	1.066.290,00	1.066.290,00		1.066.290,00	47.776,00			1.114.066,00			
327	FONDAZIONE CASA DI RIPOSO SAN GIUSEPPE ONLUS	CDI	CDI	327001767	€ 53.600,00	5,00	10,00	2.510,00	1.610,00	53.309,60	53.309,60		5.330,96,00				53.309,60			
327	FONDAZIONE CASA DI RIPOSO SAN GIUSEPPE ONLUS	RSA	RSA	327001797	€ 788.300,00	5,00	40,00	17.880,00	17.510,00	790.860,00	788.300,00		78.830,00				788.300,00			
327	FONDAZIONE PIETRO SISSA	RSA	RSA	327001975	€ 696.700,00	5,00	50,00	21.900,00	21.810,00	696.720,00	696.720,00		69.672,00				696.720,00			
327	FONDAZIONE "ISHUDI DI ERMENEGISO, 'JOLIO" ONLUES"	CDI	CDI	327001865	€ 117.300,00	5,00	20,00	5.020,00	4.010,00	118.932,80	117.300,00		11.730,00				117.300,00			
327	FONDAZIONE "ISHUDI DI ERMENEGISO, 'JOLIO" ONLUES"	RSA	RSA	327001975	€ 2.046.400,00	5,00	135,00	51.975,00	49.000,00	2.047.072,00	2.046.400,00		2.046.400,00				2.046.400,00			
327	FONDAZIONE R.S.A. DI SONCINO ONLUS	CDI	CDI	327001976	€ 89.400,00	5,00	10,00	3.030,00	3.020,00	89.392,00	89.392,00		8.939,20				89.392,00			
327	FONDAZIONE R.S.A. DI SONCINO ONLUS	RSA	RSA	327001769	€ 910.400,00	5,00	62,00	21.630,00	22.450,00	909.948,00	909.948,00		90.993,48,00	30.702,00			940.650,00			
327	FONDAZIONE R.S.A. DI SONCINO ONLUS	RSD	RSD	327001935	€ 994.400,00	5,00	30,00	11.000,00	10.900,00	996.078,00	994.400,00		99.440,00				994.400,00			
327	FONDAZIONE ISTITUTO OSPEDALIERO DISORRIRO-ONLUS	CDI	CDI	327001854	€ 140.100,00	5,00	20,00	5.000,00	4.790,00	140.481,60	140.100,00		14.010,00				140.100,00			
327	FONDAZIONE ISTITUTO OSPEDALIERO DISORRIRO-ONLUS	CURE INT - RESIDENZIALE	INT	327003289	€ 2.224.100,00	10,00	37,00	13.505,00	12.950,00	2.235.578,35	2.224.100,00		2.224.100,00				2.224.100,00			
327	FONDAZIONE ISTITUTO OSPEDALIERO DISORRIRO-ONLUS	RSA	RSA	327001888	€ 3.257.500,00	5,00	200,00	73.000,00	72.870,00	3.259.852,00	3.257.500,00		3.257.500,00	32.850,00			3.290.350,00			
327	FONDAZIONE ISTITUTO OSPEDALIERO DISORRIRO-ONLUS	RSD	RSD	327001933	€ 2.168.300,00	151,10	54,00	19.710,00	19.476,00	2.220.233,50	2.168.300,00		2.168.300,00				2.168.300,00			
327	FONDAZIONE ISTITUTO OSPEDALIERO DISORRIRO-ONLUS	RSD	RSD	327001889	€ 9.105.400,00	21,00	298,00	108.770,00	104.970,00	9.101.538,50	9.101.538,50		9.101.538,50	43.252,50			9.144.791,00			
327	FONDAZIONE ISTITUTO OSPEDALIERO DISORRIRO-ONLUS	RIABILITAZIONE	RIA	327003289	€ 343.400,00	3,00		16.800,00	9.104,00	372.550,00	343.400,00	957,00	342.443,00				342.443,00			
327	FONDAZIONE TOSI CHIPELLETTI DI RIVAROLO MANTOVANO ONLUS	RSA	RSA	327001995	€ 918.600,00	5,00	68,00	24.820,00	24.725,00	917.524,00	917.524,00		91.752,40,00	18.615,00			936.139,00			
327	FONDAZIONE O.P. OSPEDALE VEZZOLI	RSA	RSA	327001859	€ 809.500,00	5,00	56,00	20.440,00	20.350,00	809.901,00	809.500,00		80.950,00,00				809.500,00			
327	FONDAZIONE ISTITUTO VERAMBA - DE PETRI ONLUS	CDI	CDI	327001984	€ 109.300,00	5,00	15,00	3.750,00	3.710,00	109.875,20	109.300,00		10.930,00,00				109.300,00			
327	FONDAZIONE ISTITUTO VERAMBA - DE PETRI ONLUS	CURE INT - RESIDENZIALE	INT	327003910	€ 1.944.700,00	7,00	40,00	14.630,00	13.620,00	1.956.024,50	1.944.700,00		1.944.700,00				1.944.700,00			
327	FONDAZIONE ISTITUTO VERAMBA - DE PETRI ONLUS	RSA	RSA	327001932	€ 3.807.100,00	5,00	247,00	90.155,00	89.720,00	3.813.990,00	3.807.100,00		3.807.100,00	50.187,50			3.857.287,50			
327	FONDAZIONE ISTITUTO VERAMBA - DE PETRI ONLUS	RSD	RSD	327001794	€ 2.967.300,00	2,30	90,00	32.850,00	31.950,00	2.966.315,00	2.966.315,00		2.966.315,00	365,00			2.966.680,00			
327	FONDAZIONE ISTITUTO VERAMBA - DE PETRI ONLUS	RIABILITAZIONE	RIA	327003290	€ 64.900,00	1,00		1.300,00	1.770,00	66.487,50	64.900,00	3.223,50	61.676,50				61.676,50			
327	FONDAZ. INNOCENTA ZANETTI E ANGELO COMANELLI ONLUS	RSA	RSA	327001773	€ 1.147.300,00	5,00	73,00	26.645,00	26.520,00	1.144.227,00	1.144.227,00		1.144.227,00	18.885,00			1.163.112,00			
327	"AS.R. "LUIGINA MILANESI PAOLO FERRI"	RSA	RSA	327001858	€ 1.973.400,00	5,00	117,00	42.705,00	42.520,00	1.974.279,00	1.973.400,00		1.973.400,00	15.566,00			1.988.966,00			
327	IL CAMMINO SRL	RSA	RSA	327001771	€ 1.115.000,00	5,00	74,00	26.910,00	26.720,00	1.118.580,00	1.115.000,00		1.115.000,00				1.115.000,00			
327	IL CELIAVRUULA L	RSA	RSA	327001774	€ 695.800,00	5,00	54,00	19.710,00	19.620,00	693.365,00	695.800,00		695.800,00				695.800,00			
327	SOCIETA COOPERATIVA SOCIALE ZUNIA	DIPENDENZE RESID.	TOX	327001765	€ 301.700,00	20,00	14,00	5.110,00	4.790,00	304.912,00	301.700,00		301.700,00				301.700,00			
327	SOCIETÀ COOPERATIVA SOCIALE ZUNIA	DIPENDENZE SEMIRESID.	TOX	327001931	€ 77.500,00	5,00	12,00	4.380,00	2.470,00	75.347,80	75.347,80		75.347,80				75.347,80			
327	FIORI DI LOTO SOCIETA' COOPERATIVA SOCIALE ONLUS	CDD	CDD	327001843	€ 234.300,00	5,00	24,00	5.520,00	4.670,00	231.900,83	231.900,83		231.900,83				231.900,83			
327	I GIRASOLI S.P.A.	CDI	CDI	327001913	€ 97.800,00	5,00	10,00	3.650,00	3.250,00	99.396,80	97.800,00		9.780,00				97.800,00			
327	I GIRASOLI S.P.A.	RSA	RSA	327001819	€ 1.612.200,00	5,00	140,00	51.800,00	51.600,00	1.628.275,00	1.612.200,00		1.612.200,00	18.290,00			1.630.490,00			
327	IL CAMMINO SRL	DIPENDENZE	RESIDENZIALE	327001882	€ 924.800,00	5,00	60,00	21.900,00	21.800,00	923.374,00	923.374,00		923.374,00	617.174,00			1.540.548,00			
327	IL CAMMINO SRL	RSA	RSA	327001885	€ 938.100,00	5,00	60,00	21.900,00	21.800,00	936.970,00	936.970,00		936.970,00	644.202,00			1.581.172,00			
327	IL CAMMINO SRL	RSD	RSD	327001792	€ 2.045.700,00	10,00	90,00	32.850,00	31.950,00	2.050.071,00	2.045.700,00		2.045.700,00	14.535,00			2.060.235,00			
327	COOPERATIVA SOCIALE SOCIETA DOLCE SOCIETA' COOPERATIVA	CDD	CDD	327001926	€ 93.300,00	5,00	15,00	3.520,00	1.800,00	93.337,00	93.300,00		9.330,00				93.300,00			
327	COOPERATIVA SOCIALE SOCIETA DOLCE SOCIETA' COOPERATIVA	CDD	CDD	327001941	€ 340.200,00	5,00	30,00	7.050,00	6.660,00	340.200,00	340.200,00		34.020,00				340.200,00			
327	COOPERATIVA SOCIALE SOCIETA' DOLCE SOCIETA' COOPERATIVA	RSA	RSA	327001963	€ 590.800,00	5,00	45,00	16.425,00	16.320,00	587.440,00	587.440,00		58.744,00				587.440,00			
327	ASSOCIAZIONE INSIEME PER LA FAMIGLIA ONLUS	CONS	CONSULTORI PRIVATI	327001922	€ 1.777.900,00	21,00				185.772,40	177.900,00	0,00	177.900,00	230,00	0,00		177.900,00			
327	ISTITUTO PER ANZIANI ISIDORO SACCHI	RSA	RSA	327001812	€ 554.000,00	5,00	40,00	14.600,00	14.500,00	548.051,00	548.051,00		548.051,00				548.051,00			
327	ISTITUTO GERIATRICO CARLO LOURA GRASSI ONLUS	CDI	CDI	327001779	€ 1.481.100,00	5,00	20,00	5.030,00	4.900,00	1.481.217,60	1.481.100,00		1.481.100,00				1.481.100,00			
327	ISTITUTO GERIATRICO CARLO LOURA GRASSI ONLUS	RSA	RSA	327001809	€ 1.262.400,00	5,00	88,00	32.120,00	31.840,00	1.260.900,00	1.260.900,00		1.260.900,00				1.260.900,00			
327	ISTITUTO SUORE ADORATRICI DEL SS. SACRAMENTO	CDD	CDD	327001855	€ 1.144.300,00	5,00	20,00	4.700,00	2.214,00	114.692,00	114.300,00		11.430,00,00				114.300,00			
327	ISTITUTO SUORE ADORATRICI DEL SS. SACRAMENTO	RSA	RSA	327001861	€ 759.700,00	5,00	48,00	17.520,00	17.160,00	761.562,00	759.700,00		759.700,00				759.700,00			
327	ISTITUTO SUORE ADORATRICI DEL SS. SACRAMENTO	RSD	RSD	327001977	€ 2.935.600,00	32,30	93,00	33.945,00	33.665,00	2.939.281,50	2.935.600,00		2.935.600,00	36.692,50			2.972.292,50			
327	I TULIPANI S.R.L.	CDI	CDI	327001920	€ 51.000,00	5,00	10,00	5.475,00	1.830,00	54.419,00	51.000,00		51.000,00				51.000,00			
327	I TULIPANI S.R.L.	RSA	RSA	327001866	€ 634.000,00	5,00	50,00	18.250,00	18.180,00	643.054,00	634.000,00		634.000,00				634.000,00			
327	ASSOCIAZIONE CASA FAMIGLIA LAEDA ONLUS	CSS	CSS	327001980	€ 30.500,00	5,00	9,00	3.285,00	2.980,00	29.118,85	29.118,85		29.118,85				29.118,85			
327	COOPERATIVA LA PROVVIDENZA SOCIETA' COOPERATIVA	RSA	RSA	327001904	€ 1.636.500,00	5,00	98,00	35.770,00	35.731,00	1.636.699,00	1.636.500,00		1.636.500,00				1.636.500,00			
327	ASSOCIAZIONE DI SOLIDARIETÀ LA ZOLLA ONLUS	DIPENDENZE BASSA INTENSITÀ	TOX	327005413	€ 81.300,00	60,00	8,00	2.520,00	2.430,00	87.600,00	81.300,00		8.130,00				81.300,00			
327	ASSOCIAZIONE DI SOLIDARIETÀ LA ZOLLA ONLUS	DIPENDENZE RESID.	TOX	327001990	€ 337.000,00	5,00	15,00	5.470,00	5.440,00	346.930,10	337.000,00		33.700,00				337.000,00			
327	C.S.A. COOPERATIVA SERVIZI ASSISTENZIALI SOCIETÀ COOPERATIVA SOCIALE	CDD	CDD	327001910	€ 350.600,00	5,00	30,00	7.050,00	6.930,00	351.969,60	350.600,00		35.060,00				350.600,00			
327	C.S.A. COOPERATIVA SERVIZI ASSISTENZIALI SOCIETÀ COOPERATIVA SOCIALE	CDI	CDI	327001919	€ 97.900,00	5,00	10,00	3.650,00	3.230,00	95.844,80	95.844,80		9.584,48,00				95.844,80			
327	C.S.A. COOPERATIVA SERVIZI ASSISTENZIALI SOCIETÀ COOPERATIVA SOCIALE	CDI	CDI	327001881	€ 73.800,00	5,00	15,00	5.470,00	2.490,00	72.668,00	72.668,00		7.266,80,00				72.668,00			
327	C.S.A. COOPERATIVA SERVIZI ASSISTENZIALI SOCIETÀ COOPERATIVA SOCIALE	CSS	CSS	327002006	€ 62.100,00	5,00	6,00	2.920,00	2.893,00	64.591,50	62.100,00		6.210,00,00				62.100,00			
327	C.S.A. COOPERATIVA SERVIZI ASSISTENZIALI SOCIETÀ COOPERATIVA SOCIALE	RSA	RSA	327001901	€ 473.800,00	5,00	32,00	11.680,00	11.650,00	474.691,20	473.800,00		47.380,00,00				473.800,00			
327	C.S.A. COOPERATIVA SERVIZI ASSISTENZIALI SOCIETÀ COOPERATIVA SOCIALE	RSA	RSA	327001886	€ 828.300,00	5,00	56,00	20.440,00	20.370,00	832.613,00	828.300,00		82.830,00,00				828.300,00			
327	C.S.A. COOPERATIVA SERVIZI ASSISTENZIALI SOCIETÀ COOPERATIVA SOCIALE	RSA	RSA	327001918	€ 613.800,00	5,00	40,00	14.600,00	14.560,00	617.457,00	613.800,00		61.380,00,00				613.800,00			
327	C.S.A. COOPERATIVA SERVIZI ASSISTENZIALI SOCIETÀ COOPERATIVA SOCIALE	RSA	RSA	327001818	€ 1.828.800,00	5,00	120,00	43.800,00	43.710,00	1.833.834,00	1.828.800,00		1.828.800,00				1.828.800,00			
327	C.S.A. COOPERATIVA SERVIZI ASSISTENZIALI SOCIETÀ COOPERATIVA SOCIALE	POST ACUTA RESIDENZIALE	POST ACUTA	327001901	€ 833.000,00	105,40	28,00	10.220,00	8.446,00	1.013.520,00	833.000,00		83.300,00,00				833.000,00			
327	C.H.V. COOPERATIVA SOCIALE DI SOLIDARIETÀ ONLUS	CDD	CDD	327003446	€ 280.500,00	5,00	25,00	5.750,00	5.270,00	279.058,40	279.058,40		27.905,84,00				279.058,40			
327	COOPERATIVA DI BESSIMO COOPERATIVA SOCIALE A R.L. ONLUS	DIPENDENZE RESID.	TOX	327001879	€ 295.500,00	10,00	18,00	6.570,00	5.270,00	301.302,30	295.500,00		29.550,00,00				295.500,00			
327	COOPERATIVA DI BESSIMO COOPERATIVA SOCIALE A R.L. ONLUS	DIPENDENZE RESID.	TOX	327001981	€ 328.600,00	5,00	24,00	8.760,00	5.030,00	332.509,00	328.600,00		32.860,00,00				328.600,00			
327	COOPERATIVA DI BESSIMO COOPERATIVA SOCIALE A R.L. ONLUS	DIPENDENZE RESID.	TOX	327001793	€ 344.600,00	5,00	19,00	6.935,00	6.003,00	343.571,70	343.571,70		34.357,17,00				343.571,70			

327	MED SERVICES COOPERATIVA SOCIALE	CDI	CDI	327 001179 6	€ 79.300,00	5,00	40,00	12.680,00	2.570,00	76.131,20	76.131,20		76.131,20				76.131,20			
327	MED SERVICES COOPERATIVA SOCIALE	CDI	CDI	327 001180 7	€ 47.500,00	5,00	20,00	6.040,00	1.480,00	49.757,60	47.500,00		47.500,00				47.500,00			
327	MED SERVICES COOPERATIVA SOCIALE	CURE INT - RESIDENZIALE	INT	327 003311 2	€ 1.026.000,00	2,90 0,00	20,00	7.300,00	7.150,00	1.039.281,80	1.026.000,00		1.026.000,00				1.026.000,00			
327	MED SERVICES COOPERATIVA SOCIALE -	HOSPICE	HOSPICE	327 001182 3	€ 641.300,00	5,00	10,00	3.690,00	3.450,00	639.208,50	639.208,50		639.208,50				639.208,50			
327	MED SERVICES COOPERATIVA SOCIALE	RSA	RSA	327 003806 6	€ 1.623.100,00	5,00	120,00	41.800,00	43.630,00	1.627.411,80	1.623.100,00		1.623.100,00				1.623.100,00			
327	MED SERVICES COOPERATIVA SOCIALE -	RSA	RSA	327 001179 5	€ 3.255.600,00	5,00	213,00	77.745,00	76.250,00	3.259.902,00	3.255.600,00		3.255.600,00				3.255.600,00			
327	MED SERVICES COOPERATIVA SOCIALE	RSA	RSA	327 001196 0	€ 1.070.000,00	5,00	73,00	26.645,00	26.250,00	1.071.297,00	1.070.000,00		1.070.000,00	12.045,00			1.082.045,00			
327	MED SERVICES COOPERATIVA SOCIALE -	RIABILITAZIONE	RIA	327 003311 2	€ 35.500,00	3,10 0,00			4.614,00	1.126,00	41.037,00	35.500,00	2.089,50		3.344,10		33.410,50			
327	FONDAZIONE GUIDA DR. VEDOVELLI ONLUS	RSA	RSA	327 001986	€ 623.600,00	5,00	31,00	14.965,00	14.930,00	626.377,00	623.600,00		623.600,00				623.600,00			
327	OPERA DIOCESANA S. FAUSTINO	DIPENDENZE RESID.	TOX	327 001777 0	€ 522.700,00	40,00	31,00	7.665,00	6.911,00	527.634,10	522.700,00		522.700,00				522.700,00			
327	FONDAZIONE OSPEDALE DELLA CARITÀ ONLUS	CDI	CDI	327 001985 6	€ 1.596.600,00	5,00	31,00	9.150,00	5.011,00	1.48.310,80	1.48.310,80		1.48.310,80				1.48.310,80			
327	FONDAZIONE OSPEDALE DELLA CARITÀ ONLUS	RSA	RSA	327 001839 9	€ 4.337.700,00	5,00	307,00	109.500,00	109.295,00	4.340.074,00	4.337.700,00		4.337.700,00	2.395,00			4.340.095,80			
327	FONDAZIONE CASA DI RIPOSO OSPEDALE DI POVERI DI BARGNANO ONLUS	RSA	RSA	327 001986 0	€ 1.596.300,00	5,00	101,00	36.075,00	36.747,00	1.594.223,00	1.594.223,00		1.594.223,00				1.594.223,00			
327	FONDAZIONE MILLA SACRO CUORE CGIL FEBEYER ONLUS	RSA	RSA	327 001777 2	€ 1.594.300,00	5,00	101,00	36.045,00	36.725,00	1.597.645,00	1.597.645,00		1.597.645,00				1.597.645,00			
327	FONDAZIONE SALUTE E VITA - SERVIZI ALLA PERSONA ONLUS	CDI	CDI	327 001848	€ 66.200,00	5,00	10,00	2.590,00	2.060,00	61.656,80	61.656,80		61.656,80				61.656,80			
327	FONDAZIONE SALUTE E VITA - SERVIZI ALLA PERSONA ONLUS	RSA	RSA	327 001813	€ 988.900,00	5,00	70,00	25.550,00	25.350,00	987.981,00	987.981,00		987.981,00				987.981,00			
327	FONDAZIONE SALUTE E VITA - SERVIZI ALLA PERSONA ONLUS	RSA	RSA	327 001962	€ 818.400,00	5,00	50,00	21.500,00	21.850,00	823.300,00	818.400,00		818.400,00				818.400,00			
327	SANITARI SERVIZI SOCIALI SOCIETA' COOPERATIVA SOCIALE ONLUS	RSA	RSA	327 001814	€ 954.000,00	5,00	72,00	26.280,00	26.231,00	953.499,00	953.499,00		953.499,00				953.499,00			
327	SOLIDARIETÀ SRL	RSA	RSA	327 001844 2	€ 2.236.600,00	5,00	146,00	53.290,00	53.030,00	2.356.907,00	2.356.600,00		2.356.600,00	18.548,00			2.375.148,00			
327	CONSORZIO AZIONE SUORE DIBI. BUONRASTORE	DIPENDENZE RESID.	TOX	327 001806	€ 277.500,00	5,00	13,00	5.475,00	4.720,00	282.323,40	277.500,00		277.500,00				277.500,00			
327	ASSOCIAZIONE LA TENDA DI CRISTO	DIPENDENZE RESID.	TOX	327 001973 3	€ 220.400,00	50,00	10,00	5.940,00	3.490,00	221.578,50	220.400,00		220.400,00				220.400,00			
327	UNITÀ OPERATIVA RIABILITAZIONE ONLUS	CDI	CDI	327 001968	€ 84.100,00	5,00	10,00	3.160,00	2.460,00	83.087,20	83.087,20		83.087,20				83.087,20			
327	UNITÀ OPERATIVA RIABILITAZIONE ONLUS	RSA	RSA	327 002001	€ 597.700,00	5,00	40,00	14.600,00	14.675,00	601.301,00	597.700,00		597.700,00				597.700,00			
327	UNITÀ OPERATIVA RIABILITAZIONE ONLUS	RIABILITAZIONE	RIA	327 003311 5	€ 500.900,00	2,90 0,00		12.690,00	13.295,00	501.595,00	500.900,00	20.295,00	480.605,00				480.605,00			
327	VILLA AL LAGO SRL	CURE INT - RESIDENZIALE	INT	327 003231 8	€ 3.162.200,00	11,00 0,00	60,00	21.900,00	18.450,00	3.166.460,24	3.162.200,00		3.162.200,00				3.162.200,00			
327	ARCHE' CS a.R.L.	CDI	CDI	327 001840	€ 111.700,00	5,00	20,00	5.920,00	5.120,00	113.782,40	111.700,00		111.700,00				111.700,00			
327	AGORA' SOCIETA' COOPERATIVA SOCIALE ONLUS	CDD	CDD	327 001816	€ 267.000,00	5,00	25,00	5.875,00	5.050,00	264.892,13	264.892,13		264.892,13				264.892,13			
327	AGORA' SOCIETA' COOPERATIVA SOCIALE ONLUS	CDD	CDD	327 001852	€ 96.500,00	5,00	8,00	1.888,00	1.830,00	98.414,94	96.500,00		96.500,00				96.500,00			
327	COMUNE DI SORESINA	CDD	CDD	327 001789	€ 1.195.100,00	5,00	30,00	6.700,00	3.300,00	192.590,00	192.590,00		192.590,00				192.590,00			
327	COMUNITA' SOCIALE CREMASCA	CDD	CDD	327 003492	€ 346.700,00	5,00	30,00	7.080,00	6.690,00	349.318,00	346.700,00		346.700,00				346.700,00			
327	COMUNE DI POGGIO RUSCO	CDI	CDI	327 001845	€ 82.100,00	5,00	10,00	1.530,00	2.460,00	81.074,40	81.074,40		81.074,40				81.074,40			
327	COMUNE DI CASTEL GOFFREDO	CDI	CDI	327 002302	€ 119.400,00	5,00	20,00	4.200,00	3.890,00	118.311,20	118.311,20		118.311,20				118.311,20			
327	COMUNE DI CASTEL GOFFREDO	RSA	RSA	327 003371	€ 398.000,00	5,00	30,00	10.900,00	10.487,00	397.813,00	397.813,00		397.813,00				397.813,00			
327	COMUNE DI ACQUANEGRA SUL CHIESE	RSA	RSA	327 003959	€ 634.500,00	5,00	45,00	16.425,00	16.857,00	634.443,00	634.443,00		634.443,00				634.443,00			
327	CIL PI.A. SAN LEONARDO ONLUS	DIPENDENZE RESID.	TOX	327 001912	€ 157.300,00	5,00	8,00	2.625,00	2.850,00	162.834,00	157.300,00		157.300,00				157.300,00			
327	CASA GENERALIZIA DELL'ISTITUTO DELLE SUORE BENEDETTINE DI BEATA BUONA'NE	RSA	RSA	327 001905	€ 850.600,00	5,00	60,00	21.900,00	21.895,00	853.452,00	850.600,00		850.600,00				850.600,00			
327	SOCIOSUD SOCIALE ONLUS BUONA'NE	CDD	CDD	327 001876	€ 331.500,00	5,00	30,00	6.930,00	6.300,00	330.171,56	330.171,56		330.171,56				330.171,56			
327	SOCIOSUD SOCIALE ONLUS	CSS	CSS	327 001989	€ 56.200,00	5,00	7,00	2.555,00	2.510,00	56.200,00	56.200,00		56.200,00				56.200,00			
327	FONDAZIONE BEMA ACQUA RIZZOLI ONLUS	RSA	RSA	327 001999 2	€ 514.000,00	5,00	35,00	12.775,00	12.611,00	513.169,00	513.169,00		513.169,00				513.169,00			
327	ASSOCIAZIONE CENTRO DI CONSULENZA FAMIGLIARE - CONSULTORIO PREMATRIMONIALE E	CONS	CONSULTORI PRIVATI	327 001900 3	€ 235.500,00	14,00 0,00					207.886,91	14.553,85	193.333,06		295,20	27.613,09	220.946,15			
327	ASPEF AZIENDA SERVIZI ALLA PERSONA E ALLA FAMIGLIA	CDI	CDI	327 002003	€ 1.403.300,00	5,00	20,00	5.500,00	4.700,00	140.304,00	140.300,00		140.300,00				140.300,00			
327	ASPEF AZIENDA SERVIZI ALLA PERSONA E ALLA FAMIGLIA	CSS	CSS	327 001902	€ 43.800,00	5,00	10,00	3.690,00	2.560,00	42.314,80	42.314,80		42.314,80				42.314,90			
327	ASPEF AZIENDA SERVIZI ALLA PERSONA E ALLA FAMIGLIA	RSA	RSA	327 001994	€ 1.745.400,00	5,00	119,00	43.435,00	43.045,00	1.741.952,00	1.741.952,00		1.741.952,00				1.741.952,00			
327	ASPEF AZIENDA SERVIZI ALLA PERSONA E ALLA FAMIGLIA	RSA	RSA	327 001955	€ 787.000,00	5,00	55,00	20.075,00	19.840,00	783.352,00	783.352,00		783.352,00				783.352,00			
327	AZIENDA SPECIALE COMUNALE CREMONA SOLIDALE	CDD	CDD	327 001925	€ 271.000,00	5,00	28,00	6.690,00	5.300,00	266.513,40	266.513,40		266.513,40				266.513,40			
327	AZIENDA SPECIALE COMUNALE CREMONA SOLIDALE	CDD	CDD	327 001983	€ 91.800,00	5,00	10,00	2.300,00	1.950,00	93.300,50	91.800,00		91.800,00				91.800,00			
327	AZIENDA SPECIALE COMUNALE CREMONA SOLIDALE	CDD	CDD	327 001924	€ 1.80.000,00	5,00	18,00	4.240,00	3.400,00	167.977,54	167.977,54		167.977,54				167.977,54			
327	AZIENDA SPECIALE COMUNALE CREMONA SOLIDALE	CDI	CDI	327 001800 3	€ 130.000,00	5,00	20,00	5.000,00	4.390,00	130.002,40	130.000,00		130.000,00				130.000,00			
327	AZIENDA SPECIALE COMUNALE CREMONA SOLIDALE	CDI	CDI	327 001800	€ 310.000,00	5,00	40,00	12.000,00	10.395,00	307.396,00	307.396,00		307.396,00				307.396,00			
327	AZIENDA SPECIALE COMUNALE CREMONA SOLIDALE	CDI	CDI	327 001958	€ 271.000,00	5,00	40,00	10.000,00	9.140,00	270.544,00	270.544,00		270.544,00				270.544,00			
327	AZIENDA SPECIALE COMUNALE CREMONA SOLIDALE	CDI	CDI	327 001997	€ 139.100,00	5,00	20,00	5.000,00	4.670,00	138.232,00	138.232,00		138.232,00				138.232,00			
327	AZIENDA SPECIALE COMUNALE CREMONA SOLIDALE	CSS	CSS	327 001993	€ 47.300,00	5,00	10,00	3.690,00	2.930,00	45.579,90	45.579,90		45.579,90				45.579,90			
327	AZIENDA SPECIALE COMUNALE CREMONA SOLIDALE	CURE INT - RESIDENZIALE	INT	327 003224	€ 4.759.400,00	17,40 0,00	76,00	26.470,00	27.896,00	4.749.221,53	4.749.221,53		4.749.221,53				4.749.221,53			
327	AZIENDA SPECIALE COMUNALE CREMONA SOLIDALE	RSA	RSA	327 001766	€ 588.000,00	5,00	40,00	14.690,00	14.555,00	588.342,00	588.000,00		588.000,00				588.000,00			
327	AZIENDA SPECIALE COMUNALE CREMONA SOLIDALE	RSA	RSA	327 001957	€ 1.879.700,00	5,00	131,00	44.185,00	43.735,00	1.877.362,00	1.877.362,00		1.877.362,00	31.390,00			1.908.752,00			
327	AZIENDA SPECIALE COMUNALE CREMONA SOLIDALE	RSA	RSA	327 001807	€ 1.796.000,00	5,00	120,00	43.800,00	43.636,00	1.793.272,00	1.793.272,00		1.793.272,00				1.793.272,00			
327	AZIENDA SPECIALE COMUNALE CREMONA SOLIDALE	RSA	RSA	327 001869	€ 1.256.600,00	5,00	84,00	30.900,00	30.573,00	1.257.387,00	1.256.600,00		1.256.600,00				1.256.600,00			
327	AZIENDA SPECIALE COMUNALE CREMONA SOLIDALE	RIABILITAZIONE	RIA	327 003224	€ 66.600,00	1,40 0,00		1.740,00	1.900,00	68.591,00	66.600,00	3.856,20	62.743,80				62.743,80			
327	ANIFAS ONLUS MANTOVA	CDD	CDD	327 001851	€ 313.900,00	5,00	30,00	6.900,00	6.250,00	314.917,80	313.900,00		313.900,00				313.900,00			
327	ANIFAS ONLUS MANTOVA	CDD	CDD	327 001854	€ 314.400,00	5,00	30,00	6.900,00	6.180,00	314.400,00	314.400,00		314.400,00				314.400,00			
327	ANIFAS ONLUS MANTOVA	CSS	CSS	327 001992	€ 55.300,00	5,00	6,00	2.184,00	2.134,00	54.954,95	54.954,95		54.954,95				54.954,95			
327	ANIFAS ONLUS MANTOVA	CSS	CSS	327 002000 4	€ 64.600,00	5,00	10,00	2.690,00	2.350,00	64.536,15	64.536,15		64.536,15				64.536,15			
327	ANIFAS ONLUS MANTOVA	CSS	CSS	327 001991 6	€ 46.900,00	5,00	8,00	2.184,00	1.890,00	46.517,85	46.900,00		46.900,00				46.900,00			
327	ASSOCIAZIONE FAMIGLIE DI DISABILI INTELLETTIVI E RELAZIONALI ONLUS	CSS	CSS	327 001986	€ 60.300,00	5,00	7,00	2.555,00	2.300,00	59.455,75	59.455,75		59.455,75				59.455,75			
327	COOPERATIVA SERVIZIE SOLIDARIETÀ SOCIALE RESIDENZA ALLA PACE ONLUS	RSA	RSA	327 001997	€ 574.000,00	5,00	42,00	15.330,00	14.874,00	573.306,00	573.306,00		573.306,00				573.306,00			
327	IMPRESA SOCIALE S.R.L. A.S.D.	CSS	CSS	327 001965	€ 37.300,00	5,00	10,00	3.690,00	2.980,00	37.084,25	37.084,25		37.084,25				37.084,25			
327	ALBERGHETTI SRL	RSA	RSA	327 001853	€ 1.905.100,00	5,00	118,00	41.070,00	42.913,00	1.902.977,00	1.902.977,00		1.902.977,00	62.437,00			1.965.414,00			
327	FONDAZIONE ONLUS CASA DI RIPOSO CUMBA	RSA	RSA	327 001898	€ 938.600,00	5,00	68,00	21.170,00	21.100,00	938.881,00	938.600,00		938.600,00				938.600,00			
327	FONDAZIONE DOPO DI NOI ROMME	CSS	CSS	327 001769	€ 46.300,00	5,00	10,00	3.690,00	2.300,00	46.063,00	46.063,00		46.063,00				46.063,00			
327	IL DESIDERIO MAGICO	CSS	CSS	327 001969	€ 20.300,00	5,00	10,00	1.690,00	1.250,00	19.564,00	19.564,00		19.564,00				19.564,00			
327	"A.S.P. "BRUNO FARI" - GUERUNO"	ADI ORDINARIA	ADI	327 016111 2	€ 2.190.900,00	14,100,00					271.689,00		271.689,00				271.689,00	0,00		scostamento dal valore di PEA dovuto ad una correzione della valorizzazione dei profili valutativi ma di profili prestazionali
327	ADI SANITAS S.R.L.	ADI ORDINARIA	ADI	327 016277 1	€ 1.400,00	0,00					600,00		600,00				600,00	0,00		
327	ASPEF AZIENDA SERVIZI ALLA PERSONA E ALLA FAMIGLIA	ADI ORDINARIA	ADI	327 016263	€ 97.400,00	8,300,00					105.103,00		97.400,00				97.400,00	8.300,00		
327	ASSOCIAZIONE DI VOLONTARIATO GLI SHERPA ONLULUS	UCP-DOM/palliative	ADI	327 018014	€ 1.95.400,00	8,400,00					187.984,00		187.984,00				187.984,00	9.84,00		
327	ASSOCIAZIONE DI VOLONTARIATO GLI SHERPA ONLULUS	ADI ORDINARIA	ADI	327 016264	€ 23.200,00	0,00					24.999,00		23.200,00				23.200,00	0,00		
327	AZIENDA SPECIALE COMUNALE CREMONA SOLIDALE	ADI ORDINARIA	ADI	327 016113	€ 384.600,00	20,900,00					397.445,00		384.600,00				384.600,00	20.900,00		scostamento dal valore di PEA dovuto ad una correzione della valorizzazione dei profili valutativi ma di profili prestazionali
327	C.S.A. COOPERATIVA SERVIZI ASSISTENZIALI SOCIETÀ COOPERATIVA SOCIALE	ADI ORDINARIA	ADI	327 016142	€ 544.500,00	23.500,00					550.021,00		544.500,00				544.500,00	23.500,00		
327	C.S.A.P. COOPERATIVA SERVIZI ALLA PERSONA - COOPERATIVA SOCIALE A R.L.	UCP-DOM/palliative	ADI	327 018003	€ 68.300,00	6.700,00					93.063,00		68.300,00				68.300,00	6.700,00		
327	C.S.A.P. COOPERATIVA SERVIZI ALLA PERSONA - COOPERATIVA SOCIALE A R.L.	ADI ORDINARIA	ADI	327 016362	€ 403.100,00	16.800,00					419.308,00		403.100,00				403.100,00	1.6.800,00		scostamento dal valore di PEA dovuto ad una correzione della valorizzazione dei profili valutativi ma di profili prestazionali
327	CANREDI S.R.L.	UCP-DOM/palliative	ADI	327 018002	€ 37.800,00	0,00					30.340,00		30.340,00				30.340,00	0,00		
327	CANREDI S.R.L.	ADI ORDINARIA	ADI	327 016241	€ 3.272.900,00	44.100,00					3.30.573,00		327.900,00				327.900,00	4.41.00,00		scostamento dal valore di PEA dovuto ad una correzione della valorizzazione dei profili valutativi ma di profili prestazionali
327	CONSORZIO PRIVATA ASSISTENZA SOCIETA' COOPERATIVA SOCIALE	ADI ORDINARIA	ADI	327 016337	€ 1.91.000,00	2.500,00					186.946,00		186.946,00				186.946,00	0,00		scostamento dal valore di PEA dovuto ad una correzione della valorizzazione dei profili valutativi ma di profili prestazionali

327	COOPERATIVA SERVIZIE SOLIDARIETÀ SOCIALE RESIDENZA ALLA PACE ONLUS	ADI ORDINARIA	ADI	327 0161 4 1	€ 2 47.500,00		8.400,00				242.867,00	242.867,00		242.867,00					242.867,00	3.767,00		
327	COOPERATIVA SOCIALE E DI LAVORO OPERATORI SANITARI	ADI ORDINARIA	ADI	327 0163 5 9	€ 2 85.000,00		0,00				273.745,00	273.745,00		273.745,00					273.745,00	0,00		scostamento dal valore di PE4 dovuto ad una correzione della valorizzazione del prelievo via fitto ai due profili prestazionali
327	COOPERATIVA SOCIALE SOCIETÀ DOLCE SOCIETÀ COOPERATIVA	UCP-DOM/palliative	ADI	327 0161 0 8	€ 36.300,00		12.100,00				36.008,00	36.300,00		36.300,00					36.300,00	1.211,00		
327	COOPERATIVA SOCIALE SOCIETÀ DOLCE SOCIETÀ COOPERATIVA	ADI ORDINARIA	ADI	327 0161 0 7	€ 1 97.000,00		13.400,00				192.993,00	192.993,00		192.993,00					192.993,00	9.393,00		
327	COSPER S.C.S. IMPRESA SOCIALE	ADI ORDINARIA	ADI	327 0162 5 0	€ 4 18.000,00		15.600,00				409.547,00	409.547,00		409.547,00					409.547,00	7.447,00		scostamento dal valore di PE4 dovuto ad una correzione della valorizzazione del prelievo via fitto ai due profili prestazionali
327	EUROHUMSING SOCIETA' COOPERATIVA SOCIALE ONLUS	ADI ORDINARIA	ADI	327 0162 5 6	€ 1.400,00		0,00				1.800,00	1.400,00		1.400,00					1.400,00	0,00		
327	FISIOKINESITERAPIA CREMA SRL	ADI ORDINARIA	ADI	327 0162 6 1	€ 3 93.800,00		0,00				364.216,00	364.216,00		364.216,00					364.216,00	0,00		scostamento dal valore di PE4 dovuto ad una correzione della valorizzazione del prelievo via fitto ai due profili prestazionali
327	FONDAZIONE CONTE CARLO BUSI ONLUS	ADI ORDINARIA	ADI	327 0162 2 6	€ 11.100,00		0,00				12.803,00	11.100,00		11.100,00					11.100,00	0,00		
327	FONDAZIONE SCARPARI FERRATTINI ONLUS	UCP-DOM/palliative	ADI	327 0180 1 1	€ 3.000,00		0,00				0,00	0,00		0,00					0,00	0,00		
327	FONDAZIONE SCARPARI FERRATTINI ONLUS	ADI ORDINARIA	ADI	327 0163 3 4	€ 3 40.600,00		42.400,00				347.457,00	340.600,00		340.600,00					340.600,00	4.240,00		errore di rendicontazione rilevato a calendario chiuso
327	FONDAZIONE BENEFATTORI CREMASCHI ONLUS	UCP-DOM/palliative	ADI	327 0180 0 5	€ 14.500,00		0,00				14.575,00	14.500,00		14.500,00					14.500,00	0,00		
327	FONDAZIONE BENEFATTORI CREMASCHI ONLUS	ADI ORDINARIA	ADI	327 0161 4 0	€ 4 50.000,00		0,00				450.998,00	450.000,00		450.000,00					450.000,00	0,00		scostamento dal valore di PE4 dovuto ad una correzione della valorizzazione del prelievo via fitto ai due profili prestazionali
327	FONDAZIONE CASA DI RIPOSO DI ROBECCO D'OGLIO ONLUS	ADI ORDINARIA	ADI	327 0162 9 6	€ 76.800,00		11.000,00				82.257,00	76.800,00		76.800,00					76.800,00	1.110,00		scostamento dal valore di PE4 dovuto ad una correzione della valorizzazione del prelievo via fitto ai due profili prestazionali
327	FONDAZIONE CASA DI RIPOSO OSPEDALE DI POVERI DI BUNDENO - ONLUS	ADI ORDINARIA	ADI	327 0163 2 4	€ 2 68.600,00		0,00				267.911,00	267.911,00		267.911,00					267.911,00	0,00		scostamento dal valore di PE4 dovuto ad una correzione della valorizzazione del prelievo via fitto ai due profili prestazionali
327	FONDAZIONE ELISABETTA GERMANI CENTRO SANITARIO ASSISTENZIALE ONLUS	ADI ORDINARIA	ADI	327 0162 0 0	€ 1 00.600,00		3.400,00				100.266,00	100.266,00		100.266,00					100.266,00	3.016,00		scostamento dal valore di PE4 dovuto ad una correzione della valorizzazione del prelievo via fitto ai due profili prestazionali
327	FONDAZIONE LUIGI BONI ONLUS	ADI ORDINARIA	ADI	327 0162 0 4	€ 1 86.800,00		8.400,00				188.507,00	186.800,00		186.800,00					186.800,00	8.400,00		
327	FONDAZIONE MONS. ARRIGO MANZALI ONLUS DI MANTOVA	ADI ORDINARIA	ADI	327 0161 5 4	€ 1 95.000,00		21.400,00				197.296,00	195.000,00		195.000,00					195.000,00	21.400,00		
327	FONDAZIONE OPERA INVACOLATA CONCEZIONE - ONLUS	ADI ORDINARIA	ADI	327 0162 0 3	€ 31.900,00		0,00				25.364,00	25.364,00		25.364,00					25.364,00	0,00		
327	FONDAZIONE OSPEDALE DELLA CARITÀ ONLUS	ADI ORDINARIA	ADI	327 0162 9 5	€ 48.600,00		0,00				46.951,00	46.951,00		46.951,00					46.951,00	0,00		scostamento dal valore di PE4 dovuto ad una correzione della valorizzazione del prelievo via fitto ai due profili prestazionali
327	FONDAZIONE R.S.A. DI SONCINO ONLUS	ADI ORDINARIA	ADI	327 0163 3 2	€ 1 61.700,00		0,00				161.035,00	161.700,00		161.700,00					161.700,00	0,00		scostamento dal valore di PE4 dovuto ad una correzione della valorizzazione del prelievo via fitto ai due profili prestazionali
327	FONDAZIONE SALUTE E VITA SERVIZI ALLA PERSONA ONLUS	ADI ORDINARIA	ADI	327 0162 1 6	€ 1 21.900,00		8.100,00				119.576,00	119.576,00		119.576,00					119.576,00	5.776,00		
327	FONDAZIONE SAN GIULIANO ONLUS	UCP-DOM/palliative	ADI	327 0180 3 3	€ 27.900,00		0,00				26.296,00	26.296,00		26.296,00					26.296,00	0,00		
327	FONDAZIONE SAN GIULIANO ONLUS	ADI ORDINARIA	ADI	327 0161 0 5	€ 41.700,00		0,00				36.721,00	36.721,00		36.721,00					36.721,00	0,00		scostamento dal valore di PE4 dovuto ad una correzione della valorizzazione del prelievo via fitto ai due profili prestazionali
327	FONDAZIONE SANTA CHIARA CENTRO MULTISERVIZI PER LA POPOLAZIONE ANZIANA ONLUS	ADI ORDINARIA	ADI	327 0162 6 2	€ 1.400,00		0,00				1.128,00	1.128,00		1.128,00					1.128,00	0,00		
327	FONDAZIONE TOSI CIPRELLETTI DI RIVAROLO MANTOVANO ONLUS	ADI ORDINARIA	ADI	327 0163 1 5	€ 34.600,00		0,00				32.420,00	32.420,00		32.420,00					32.420,00	0,00		
327	IDEA SOCIETÀ COOPERATIVA SOCIALE	ADI ORDINARIA	ADI	327 0161 9 9	€ 3 11.300,00		200,00				308.412,00	308.412,00		308.412,00					308.412,00	0,00		scostamento dal valore di PE4 dovuto ad una correzione della valorizzazione del prelievo via fitto ai due profili prestazionali
327	IL CAMMINO SRL	UCP-DOM/palliative	ADI	327 0180 1 1	€ 1 27.100,00		5.100,00				123.349,00	123.349,00		123.349,00					123.349,00	1.349,00		
327	IL CAMMINO SRL	ADI ORDINARIA	ADI	327 0161 0 8	€ 82.400,00		8.400,00				85.731,00	82.400,00		82.400,00					82.400,00	6.000,00		
327	ISTITUTO GERIATRICO CARLO LOUISA GRASSI ONLUS	ADI ORDINARIA	ADI	327 0163 5 7	€ 77.300,00		2.900,00				81.397,00	77.300,00		77.300,00					77.300,00	2.900,00		
327	LA CURA ASSISTENZA SOCIO-SANITARIA SOC. COOP. SOCIALE	ADI ORDINARIA	ADI	327 0163 1 7	€ 1 96.400,00		26.100,00				201.597,00	196.400,00		196.400,00					196.400,00	2.611,00		scostamento dal valore di PE4 dovuto ad una correzione della valorizzazione del prelievo via fitto ai due profili prestazionali
327	L'ARBRICOCIO SOCIETA' COOPERATIVA SOCIALE	ADI ORDINARIA	ADI	327 0162 9 1	€ 40.100,00		0,00				48.417,00	40.100,00		40.100,00					40.100,00	0,00		scostamento dal valore di PE4 dovuto ad una correzione della valorizzazione del prelievo via fitto ai due profili prestazionali
327	MEDICASA RITALIA S.P.A.	ADI ORDINARIA	ADI	327 0161 7 1	€ 7 95.000,00		15.600,00				800.700,00	795.000,00		795.000,00					795.000,00	1.560,00		scostamento dal valore di PE4 dovuto ad una correzione della valorizzazione del prelievo via fitto ai due profili prestazionali
327	NUOVI ORIZZONTI SOCIETA' COOPERATIVA SOCIALE	ADI ORDINARIA	ADI	327 0162 5 3	€ 19.900,00		0,00				20.615,00	19.900,00		19.900,00					19.900,00	0,00		errore di rendicontazione rilevato a calendario chiuso
327	OSPEDALE DI SUZZARA SPA	UCP-DOM/palliative	ADI	327 0180 7 7	€ 1 44.400,00		63.300,00				137.014,00	137.014,00		137.014,00					137.014,00	5.518,14,00		
327	OSPEDALE DI SUZZARA SPA	ADI ORDINARIA	ADI	327 0161 6 9	€ 57.500,00		5.800,00				66.092,00	57.500,00		57.500,00					57.500,00	5.800,00		
327	PROGETTO ASSISTENZA SOCIETÀ COOPERATIVA SOCIALE	ADI ORDINARIA	ADI	327 0161 1 1	€ 7 52.900,00		43.600,00				735.079,00	735.079,00		735.079,00					735.079,00	2.613,79,00		scostamento dal valore di PE4 dovuto ad una correzione della valorizzazione del prelievo via fitto ai due profili prestazionali
327	SANITARI SERVIZI SOCIALI SOCIETÀ COOPERATIVA SOCIALE ONLUS	ADI ORDINARIA	ADI	327 0161 4 4	€ 5 75.800,00		11.500,00				580.064,00	575.800,00		575.800,00					575.800,00	1.115,00,00		
327	SINERGIE SOCIETA' COOPERATIVA SOCIALE - ONLUS	ADI ORDINARIA	ADI	327 0161 8 9	€ 8 10.200,00		34.700,00				813.060,00	810.200,00		810.200,00					810.200,00	3.470,00,00		
327	SOLIDARIETÀ SRL	ADI ORDINARIA	ADI	327 0162 8 9	€ 2 10.900,00		7.800,00				216.019,00	210.900,00		210.900,00					210.900,00	7.800,00		
327	TOCHER S.R.L.	ADI ORDINARIA	ADI	327 0161 5 5	€ 40.900,00		1.900,00				43.828,00	40.900,00		40.900,00					40.900,00	1.900,00		
327	VIMSOL S.R.L.	UCP-DOM/palliative	ADI	327 0180 4 4	€ 31.900,00		0,00				31.325,00	31.900,00		31.900,00					31.900,00	0,00		
327	VIMSOL S.R.L.	ADI ORDINARIA	ADI	327 0161 8 4	€ 2 75.100,00		14.400,00				273.732,00	273.732,00		273.732,00					273.732,00	1.302,32,00		

DELIBERA

MODELLO DI RILEVAZIONE DEI COSTI DEI LIVELLI DI ASSISTENZA DELLE AZIENDE UNITA' SANITARIE LOCALI E DELLE AZIENDE OSPEDALIERE

STRUTTURA RILEVATA

REGIONE 030 ATS/ASST/IRCCS 327

OGGETTO DELLA RILEVAZIONE

CONSUNTIVO ANNO 2017

VALORI IN MIGLIAIA DI EURO

	Macrovoci economiche	Consumi e manutenzioni di esercizio		Costi per acquisti di servizi			Personale del ruolo sanitario	Personale del ruolo professionale	Personale del ruolo tecnico	Personale del ruolo ammini-strativo	Ammortamenti	Sopravvenienze / insussistenze	Altri costi	Totale
		sanitari	non sanitari	prestazioni sanitarie	servizi sanitari per erogazione di prestazioni	servizi non sanitari								
	Assistenza sanitaria collettiva in ambiente di vita e di lavoro													
10100	Igiene e sanità pubblica	454	82	194	2.258	1.156	6.364	39	645	1.560	289	52	656	**13.749**
10200	Igiene degli alimenti e della nutrizione	4	25	86	487	310	1.770	11	177	446	81	14	205	**3.616**
10300	Prevenzione e sicurezza degli ambienti di lavoro	11	48	80	1.022	643	3.738	139	180	1.008	170	30	386	**7.455**
10400	Sanità pubblica veterinaria	103	159	68	4.826	6.124	17.063	90	773	2.598	688	126	1.566	**34.184**
10500	Attività di prevenzione rivolta alla persona	35	20	12.680	868	73	456	2	20	90	19	3	43	**14.309**
10600	Servizio medico legale	-	-	-	1.327	-	-	-	-	-	-	-	-	**1.327**
19999	**Totale**	**607**	**334**	**13.108**	**10.788**	**8.306**	**29.391**	**281**	**1.795**	**5.702**	**1.247**	**225**	**2.856**	**74.640**
	Assistenza distrettuale													
20100	Guardia medica	-	-	4.589	104	17	29	1	3	27	2	-	105	**4.877**
20200	Medicina generale													
20201	-- Medicina generica	-	3	54.059	1.010	74	332	6	35	170	18	3	42	**55.752**
20202	--Pediatria di libera scelta	-	1	12.297	307	33	103	2	9	44	5	1	12	**12.814**
20300	Emergenza sanitaria territoriale	-	-	776	40	9	6	-	1	16	1	-	2	**851**
20400	Assistenza farmaceutica													
20401	--Ass. farmaceutica erogata tramite le farmacie convenzionate	-	6	114.689	542	169	700	13	72	367	39	7	88	**116.692**
20402	--Altre forme di erogazione dell'assistenza farmaceutica	16.023	6	102.623	530	180	704	13	68	330	38	7	85	**120.607**
20500	Assistenza Integrativa	-	1	9.374	55	18	57	1	6	40	4	1	8	**9.565**
20600	Assistenza specialistica													
20601	--Attività clinica	-	8	98.491	2.821	236	908	14	81	349	45	8	103	**103.064**
20602	--Attività di laboratorio	-	1	26.327	58	33	190	4	20	87	10	2	23	**26.755**
20603	--Attività di diagnostica strumentale e per immagini	-	1	40.167	58	32	186	4	19	85	10	2	22	**40.586**
20700	Assistenza Protesica	-	-	2.993	15	3	18	-	2	8	1	-	2	**3.042**
20800	Assistenza territoriale ambulatoriale e domiciliare													
20801	--assistenza programmata a domicilio (ADI)	-	6	10.640	1.030	198	338	3	47	96	16	3	37	**12.414**
20802	--assistenza alle donne, famiglia, coppie (consultori)	-	5	995	1.636	160	179	2	74	88	12	2	26	**3.179**
20803	--Assistenza psichiatrica	-	1	26.942	37	23	121	3	12	56	7	1	15	**27.218**
20804	--Assistenza riabilitativa ai disabili	-	-	-	-	-	-	-	-	-	-	-	-	**-**
20805	--Assistenza ai tossicodipendenti	-	1	8	20	4	7	-	-	1	-	-	1	**42**
20806	--Assistenza agli anziani	-	-	1	4.610	4	25	-	3	11	1	-	3	**4.658**
20807	--Assistenza ai malati terminali	-	-	-	20	-	-	-	-	-	-	-	-	**20**
20808	--Assistenza a persone affette da HIV	-	-	-	-	-	-	-	-	-	-	-	-	**-**
20900	Assistenza territoriale semiresidenziale													
20901	--Assistenza psichiatrica	-	-	1.772	3	2	10	-	1	5	1	-	1	**1.795**
20902	--Assistenza riabilitativa ai disabili	-	-	5.473	10	6	33	1	3	15	2	-	4	**5.547**
20903	--Assistenza ai tossicodipendenti	-	-	4.073	4	2	11	-	1	5	1	-	1	**4.098**
20904	--Assistenza agli anziani	-	-	2.350	5	2	14	-	1	7	1	-	2	**2.382**
20905	--Assistenza a persone affette da HIV	-	-	-	-	-	-	-	-	-	-	-	-	**-**
20906	--Assistenza ai malati terminali	-	-	-	-	-	-	-	-	-	-	-	-	**-**
21000	Assistenza territoriale residenziale													
21001	--Assistenza psichiatrica	-	-	6.841	14	8	47	1	5	22	3	-	6	**6.947**

PUBLIC ORIGINAL

619

MODELLO DI RILEVAZIONE DEI COSTI DEI LIVELLI DI ASSISTENZA DELLE AZIENDE UNITA' SANITARIE LOCALI E DELLE AZIENDE OSPEDALIERE

STRUTTURA RILEVATA			
REGIONE	030	ATS/ASST/IRCCS	327

OGGETTO DELLA RILEVAZIONE	
CONSUNTIVO ANNO	2017

VALORI IN MIGLIAIA DI EURO

	Macrovoci economiche	Consumi e manutenzioni di esercizio		Costi per acquisti di servizi			Personale del ruolo sanitario	Personale del ruolo professionale	Personale del ruolo tecnico	Personale del ruolo ammini-strativo	Ammortamenti	Sopravvenienze / insussistenze	Altri costi	Totale
		sanitari	non sanitari	prestazioni sanitarie	servizi sanitari per erogazione di prestazioni	servizi non sanitari								
21002	--Assistenza riabilitativa ai disabili	-	1	19.530	196	21	121	2	13	55	6	1	15	**19.961**
21003	--Assistenza ai tossicodipendenti	-	-	8	-	-	-	-	-	-	-	-	-	**8**
21004	--Assistenza agli anziani	-	6	134.368	7.457	151	847	16	88	388	45	8	102	**143.476**
21005	--Assistenza a persone affette da HIV	-	-	-	600	-	3	-	-	1	-	-	-	**604**
21006	--Assistenza ai malati terminali	-	-	2.092	4	2	11	-	1	5	1	-	1	**2.117**
21100	Assistenza Idrotermale	-	-	1.238	2	1	7	-	1	3	-	-	1	**1.253**
29999	**Totale**	**16.023**	**47**	**682.716**	**21.188**	**1.388**	**5.007**	**86**	**566**	**2.281**	**269**	**46**	**707**	**730.324**
	Assistenza ospedaliera													
30100	Attività di pronto soccorso	-	-	-	-	-	-	-	-	-	-	-	-	**-**
30200	Ass. ospedaliera per acuti													
30201	--in Day Hospital e Day Surgery	-	-	72.557	-	-	-	-	-	-	-	-	-	**72.557**
30202	--in degenza ordinaria	-	-	305.774	423	-	-	-	-	-	-	-	-	**306.197**
30300	Interventi ospedalieri a domicilio	-	-	-	-	-	-	-	-	-	-	-	-	**-**
30400	Ass. ospedaliera per lungodegenti	-	-	8.390	-	-	-	-	-	-	-	-	-	**8.390**
30500	Ass. ospedaliera per riabilitazione	-	-	38.820	59	-	-	-	-	-	-	-	-	**38.879**
30600	Emocomponenti e servizi trasfusionali	-	-	-	-	-	-	-	-	-	-	-	-	**-**
30700	Trapianto organi e tessuti	-	-	-	-	-	-	-	-	-	-	-	-	**-**
39999	**Totale**	**-**	**-**	**425.541**	**482**	**-**	**-**	**-**	**-**	**-**	**-**	**-**	**-**	**426.023**
49999	**TOTALE**	**16.630**	**381**	**1.121.365**	**32.458**	**9.694**	**34.398**	**367**	**2.361**	**7.983**	**1.516**	**271**	**3.563**	**1.230.987**

F.to Il Responsabile del Controllo di Gestione ai sensi D.Lgs. 39/93

F.to Il Direttore Generale ai sensi D. Lgs. 39/93

RILCOR.I.B.A.

MODELLO DI RILEVAZIONE DEI COSTI DEI LIVELLI DI ASSISTENZA DELLE AZIENDE UNITA' SANITARIE LOCALI E DELLE AZIENDE OSPEDALIERE

STRUTTURA RILEVATA			
REGIONE	030	ATS/ASST/IRCCS	327

OGGETTO DELLA RILEVAZIONE	
CONSUNTIVO ANNO	2017

VALORI IN MIGLIAIA DI EURO

	Macrovoci economiche	Consumi e manutenzioni di esercizio		Costi per acquisti di servizi			Personale del ruolo sanitario	Personale del ruolo professionale	Personale del ruolo tecnico	Personale del ruolo ammini-strativo	Ammortamenti	Sopravvenienze / insussistenze	Altri costi	Totale
		sanitari	non sanitari	prestazioni sanitarie	servizi sanitari per erogazione di prestazioni	servizi non sanitari								
	Allegato 1													
A1101	formazione del personale	-	2	-	111	9	36	-	18	159	-	-	-	**335**
A1102	sistemi informativi e statistici	-	6	-	-	142	-	-	339	268	80	-	-	**835**
A1103	altri oneri di gestione	-	191	1.579	9.203	4.926	1.933	201	814	4.134	1.436	271	3.420	**28.108**
A1999	**Totale**	**-**	**199**	**1.579**	**9.314**	**5.077**	**1.969**	**201**	**1.171**	**4.561**	**1.516**	**271**	**3.420**	**29.278**

	Allegato 2 – Mobilità intraregionale	
	per assistenza sanitaria collettiva in ambiente di vita e di lavoro	
A2101	--attiva	1.186
A2102	--passiva	
	per assistenza distrettuale	
	per assistenza sanitaria di base	
A2201	--attiva	
A2202	--passiva	
	per assistenza farmaceutica	
A2203	--attiva	
A2204	--passiva	85.833
	per assistenza specialistica	
A2205	--attiva	
A2206	--passiva	128.855
	per assistenza termale	
A2207	--attiva	
A2208	--passiva	
	per assistenza di emergenza sanitaria	
A2209	--attiva	
A2210	--passiva	
	per assistenza terr. ambulatoriale e domiciliare	
A2211	--attiva	
A2212	--passiva	19.145
	per assistenza territoriale semiresidenziale	
A2213	--attiva	
A2214	--passiva	
	per assistenza territoriale residenziale	
A2215	--attiva	
A2216	--passiva	
	per assistenza protesica	
A2217	--attiva	
A2218	--passiva	
	per assistenza ospedaliera	
A2301	--attiva	
A2302	--passiva	283.161

	Allegato 3 – Mobilità interregionale	
	per assistenza sanitaria collettiva in ambiente di vita e di lavoro	
A3101	--attiva	
A3102	--passiva	
	per assistenza distrettuale	
	per assistenza sanitaria di base	
A3201	--attiva	
A3202	--passiva	215
	per assistenza farmaceutica	
A3203	--attiva	
A3204	--passiva	6.575
	per assistenza specialistica	
A3205	--attiva	
A3206	--passiva	10.333
	per assistenza termale	
A3207	--attiva	
A3208	--passiva	723
	per assistenza di emergenza sanitaria	
A3209	--attiva	
A3210	--passiva	768
	per assistenza terr. ambulatoriale e domiciliare	
A3211	--attiva	
A3212	--passiva	
	per assistenza territoriale semiresidenziale	
A3213	--attiva	
A3214	--passiva	
	per assistenza territoriale residenziale	
A3215	--attiva	
A3216	--passiva	
	per assistenza protesica	
A3217	--attiva	
A3218	--passiva	
	per assistenza ospedaliera	
A3301	--attiva	
A3302	--passiva	47.788

MODELLO DI RILEVAZIONE DEI COSTI DEI LIVELLI DI ASSISTENZA DELLE AZIENDE UNITA' SANITARIE LOCALI E DELLE AZIENDE OSPEDALIERE

STRUTTURA RILEVATA			
REGIONE	030	ATS/ASST/IRCCS	327

OGGETTO DELLA RILEVAZIONE	
CONSUNTIVO ANNO	2017

	Allegato 4 – detenuti	
A4201	assistenza territoriale, ambulatoriale e domiciliare ai tossicodipendenti internati o detenuti	
A4202	assistenza territoriale semiresidenziale ai tossicodipendenti internati o detenuti	
A4203	assistenza territoriale residenziale ai tossicodipendenti internati o detenuti	

	Allegato 6 - stranieri irregolari	
A6001	Attività di prevenzione nei confronti di stranieri irregolari	
A6002	Assistenza distrettuale nei confronti di stranieri irregolari	
A6003	Assistenza ospedaliera nei confronti di stranieri irregolari	

	Allegato 5 – Prestazioni eventualmente erogate non riconducibili ai livelli essenziali di assistenza	
	Prestazioni di cui all'Allegato 2 A del DPCM 29 novembre 2001	
A5001	chirugia estetica	
A5002	circoncisione rituale maschile	
A5003	medicine non convenzionali	
A5004	vaccinazioni non obbligatorie in occasione di soggiorni all'estero	
A5005	certificazioni mediche	
A5006	prestazioni di medicina fisica, riabilitativa ambulatoriale indicate nell'Allegato 2 A), escluse laserterapia antalgica, elettroterapia antalgica, ultrasuonoterapia, mesoterapia)	
A5007	prestazioni di laserterapia antalgica, elettroterapia antalgica, ultrasuonoterapia, mesoterapia (qualora non incluse nell'allegato 2B su disposizione regionale)	
	Altre prestazioni escluse dai LEA	
A5108	assegno di cura	
A5109	contributo per la pratica riabilitativa denominata metodo DOMAN	
A5110	ausili tecnici non inseriti nel nomenclatore tariffario, materiale d'uso e di medicazione	
A5111	prodotti aproteici	
A5112	prestazioni aggiuntive MMG e PLS previste da accordi regionali/aziendali	
A5113	farmaci di fascia C per persone affette da malattie rare	
A5114	rimborsi per spese di viaggio e soggiorno per cure	
A5115	prestazioni ex ONIG a invalidi di guerra	
A5199	altro	
A5999	**TOTALE**	**-**

F.to Il Responsabile del Controllo di Gestione ai sensi D.Lgs. 39/93

F.to Il Direttore Generale ai sensi D. Lgs. 39/93

R.S.C.R.I.B.A.

MODELLO DI RILEVAZIONE DEI COSTI DEI LIVELLI DI ASSISTENZA - ATTIVITA' SANITARIA (ATS)

STRUTTURA RILEVATA

REGIONE 030 ATS/ASST/IRCCS 327

OGGETTO DELLA RILEVAZIONE

CONSUNTIVO ANNO 2017

VALORI IN MIGLIAIA DI EURO

	Macrovoci economiche	Consumi e manutenzioni di esercizio		Costi per acquisti di servizi			Personale del ruolo sanitario	Personale del ruolo professionale	Personale del ruolo tecnico	Personale del ruolo ammini-strativo	Ammortamenti	Sopravvenienze / insussistenze	Altri costi	Totale
		sanitari	non sanitari	prestazioni sanitarie	servizi sanitari per erogazione di prestazioni	servizi non sanitari								
	Assistenza sanitaria collettiva in ambiente di vita e di lavoro													
10100	Igiene e sanità pubblica	454	82	194	2.258	1.156	6.364	39	645	1.560	289	52	656	**13.749**
10200	Igiene degli alimenti e della nutrizione	4	25	86	487	310	1.770	11	177	446	81	14	205	**3.616**
10300	Prevenzione e sicurezza degli ambienti di lavoro	11	48	80	1.022	643	3.738	139	180	1.008	170	30	386	**7.455**
10400	Sanità pubblica veterinaria	103	159	68	4.826	6.124	17.063	90	773	2.598	688	126	1.566	**34.184**
10500	Attività di prevenzione rivolta alla persona	35	20	12.680	868	73	456	2	20	90	19	3	43	**14.309**
10500a	a) Vaccinazioni	-	-	-	-	-	-	-	-	-	-	-	-	**-**
10500b	b) Attività di "Screening"	35	7	2.710	259	62	390	2	17	80	16	3	37	**3.618**
10500c	c) Altre attività di prevenzione rivolte alla persona	-	13	9.970	609	11	66	-	3	10	3	-	6	**10.691**
10600	Servizio medico legale	-	-	-	1.327	-	-	-	-	-	-	-	-	**1.327**
10600a	a) Attività del Servizio medico-legale	-	-	-	1.327	-	-	-	-	-	-	-	-	**1.327**
10600b	b) Visite Fiscali	-	-	-	-	-	-	-	-	-	-	-	-	**-**
10600c	c) Attivtà di Medicina sportiva	-	-	-	-	-	-	-	-	-	-	-	-	**-**
19999	**Totale**	**607**	**334**	**13.108**	**10.788**	**8.306**	**29.391**	**281**	**1.795**	**5.702**	**1.247**	**225**	**2.856**	**74.640**
	Assistenza distrettuale													
20100	Guardia medica	-	-	4.589	104	17	29	1	3	27	2	-	105	**4.877**
20200	Medicina generale													
20201	-- Medicina generica	-	3	54.059	1.010	74	332	6	35	170	18	3	42	**55.752**
20201a	a) Attività in convenzione	-	3	52.727	1.008	73	327	6	34	168	18	3	41	**54.408**
20201b	b) Prestazioni erogate in ADI/ADP	-	-	848	2	1	5	-	1	2	-	-	1	**860**
20201c	c) Prestazioni erogate in RSA/Case protette e assistenza semiresidenziale	-	-	-	-	-	-	-	-	-	-	-	-	**-**
20201d	d) Campagne vaccinali	-	-	484	-	-	-	-	-	-	-	-	-	**484**
20202	-- Pediatria di libera scelta	-	1	12.297	307	33	103	2	9	44	5	1	12	**12.814**
20202a	a) Attività in convenzione	-	1	12.243	307	33	103	2	9	44	5	1	12	**12.760**
20202b	b) prestazioni erogate in ADI/ADP	-	-	51	-	-	-	-	-	-	-	-	-	**51**
20202c	d) campagne vaccinali	-	-	3	-	-	-	-	-	-	-	-	-	**3**
20300	Emergenza sanitaria territoriale	-	-	776	40	9	6	-	1	16	1	-	2	**851**
20400	Assistenza farmaceutica													
20401	-- Ass. farmaceutica erogata tramite le farmacie convenzionate	-	6	114.689	542	169	700	13	72	367	39	7	88	**116.692**
20402	-- Altre forme di erogazione dell'assistenza farmaceutica (compreso "Doppio canale" e "Primo ciclo terapeutico")	16.023	2	25.766	340	70	87	1	4	47	5	1	11	**42.357**
20402a	-- Farmaci del File F (ad esclusione "Doppio canale", "Primo ciclo terapeutico" e incluso Farmaci Fascia H)	-	4	76.857	190	110	617	12	64	283	33	6	74	**78.250**
20500	Assistenza Integrativa	-	1	9.374	55	18	57	1	6	40	4	1	8	**9.565**
20600	Assistenza specialistica													
20601	-- Attività clinica	-	8	98.491	2.821	236	908	14	81	349	45	8	103	**103.064**
20602	-- Attività di laboratorio	-	1	26.327	58	33	190	4	20	87	10	2	23	**26.755**
20603	-- Attività di diagnostica strumentale e per immagini	-	1	40.167	58	32	186	4	19	85	10	2	22	**40.586**
20700	Assistenza Protesica	-	-	2.993	15	3	18	-	2	8	1	-	2	**3.042**
20800	Assistenza territoriale ambulatoriale e domiciliare													
20801	-- Assistenza programmata a domicilio (ADI)	-	6	10.640	1.030	198	338	3	47	96	16	3	37	**12.414**
20802	-- Assistenza alle donne, famiglia, coppie (consultori)	-	5	995	1.636	160	179	2	74	88	12	2	26	**3.179**
20803	-- Assistenza psichiatrica	-	1	26.942	37	23	121	3	12	56	7	1	15	**27.218**
20803a	a) a favore di persone con problemi psichiatrici;	-	1	15.923	27	17	89	2	9	41	5	1	11	**16.126**
20803b	b) a favore di minori con problemi neuropsichiatrici	-	-	11.019	10	6	32	1	3	15	2	-	4	**11.092**
20804	-- Assistenza riabilitativa ai disabili	-	-	-	-	-	-	-	-	-	-	-	-	**-**
20805	-- Assistenza ai tossicodipendenti	-	1	8	20	4	7	-	-	1	-	-	1	**42**
20806	-- Assistenza agli anziani	-	-	1	4.610	4	25	-	3	11	1	-	3	**4.658**
20807	-- Assistenza ai malati terminali	-	-	-	20	-	-	-	-	-	-	-	-	**20**
20808	-- Assistenza a persone affette da HIV	-	-	-	-	-	-	-	-	-	-	-	-	**-**
20900	Assistenza territoriale semiresidenziale													

MODELLO DI RILEVAZIONE DEI COSTI DEI LIVELLI DI ASSISTENZA - ATTIVITA' SANITARIA (ATS)

STRUTTURA RILEVATA

REGIONE 030 ATS/ASST/IRCCS 327

OGGETTO DELLA RILEVAZIONE

CONSUNTIVO ANNO 2017

VALORI IN MIGLIAIA DI EURO

	Macrovoci economiche	Consumi e manutenzioni di esercizio		Costi per acquisti di servizi			Personale del ruolo sanitario	Personale del ruolo professionale	Personale del ruolo tecnico	Personale del ruolo ammini-strativo	Ammortamenti	Sopravvenienze / insussistenze	Altri costi	Totale
		sanitari	non sanitari	prestazioni sanitarie	servizi sanitari per erogazione di prestazioni	servizi non sanitari								
20901	-- Assistenza psichiatrica	-	-	1.772	3	2	10	-	1	5	1	-	1	**1.795**
20901a	a) a favore di persone con problemi psichiatrici;	-	-	1.772	3	2	10	-	1	5	1	-	1	**1.795**
20901b	b) a favore di minori con problemi neuropsichiatrici	-	-	-	-	-	-	-	-	-	-	-	-	**-**
20902	-- Assistenza riabilitativa ai disabili	-	-	5.473	10	6	33	1	3	15	2	-	4	**5.547**
20903	-- Assistenza ai tossicodipendenti	-	-	4.073	4	2	11	-	1	5	1	-	1	**4.098**
20904	-- Assistenza agli anziani	-	-	2.350	5	2	14	-	1	7	1	-	2	**2.382**
20905	-- Assistenza a persone affette da HIV	-	-	-	-	-	-	-	-	-	-	-	-	**-**
20906	-- Assistenza ai malati terminali	-	-	-	-	-	-	-	-	-	-	-	-	**-**
21000	Assistenza territoriale residenziale													
21001	-- Assistenza psichiatrica	-	-	6.841	14	8	47	1	5	22	3	-	6	**6.947**
21002	-- Assistenza riabilitativa ai disabili	-	1	19.530	196	21	121	2	13	55	6	1	15	**19.961**
21003	-- Assistenza ai tossicodipendenti	-	-	8	-	-	-	-	-	-	-	-	-	**8**
21004	-- Assistenza agli anziani	-	6	134.368	7.457	151	847	16	88	388	45	8	102	**143.476**
21005	-- Assistenza a persone affette da HIV	-	-	-	600	-	3	-	-	1	-	-	-	**604**
21006	-- Assistenza ai malati terminali	-	-	2.092	4	2	11	-	1	5	1	-	1	**2.117**
21100	Assistenza Idrotermale	-	-	1.238	2	1	7	-	1	3	-	-	1	**1.253**
29999	**Totale**	**16.023**	**47**	**682.716**	**21.188**	**1.388**	**5.007**	**86**	**566**	**2.281**	**269**	**46**	**707**	**730.324**
	Assistenza ospedaliera													
30100	Attività di pronto soccorso	-	-	-	-	-	-	-	-	-	-	-	-	**-**
20601a	a) Attività di Pronto Soccorso non seguita da ricovero	-	-	-	-	-	-	-	-	-	-	-	-	**-**
30100b	b) Attività di Pronto Soccorso seguita da ricovero	-	-	-	-	-	-	-	-	-	-	-	-	**-**
30200	Ass. ospedaliera per acuti													
30201	-- In Day Hospital e Day Surgery	-	-	72.557	-	-	-	-	-	-	-	-	-	**72.557**
30202	-- In degenza ordinaria	-	-	305.774	423	-	-	-	-	-	-	-	-	**306.197**
30300	Interventi ospedalieri a domicilio	-	-	-	-	-	-	-	-	-	-	-	-	**-**
30400	Ass. ospedaliera per lungodegenti	-	-	8.390	-	-	-	-	-	-	-	-	-	**8.390**
30500	Ass. ospedaliera per riabilitazione	-	-	38.820	59	-	-	-	-	-	-	-	-	**38.879**
30600	Emocomponenti e servizi trasfusionali	-	-	-	-	-	-	-	-	-	-	-	-	**-**
30700	Trapianto organi e tessuti	-	-	-	-	-	-	-	-	-	-	-	-	**-**
39999	**Totale**	**-**	**-**	**425.541**	**482**	**-**	**-**	**-**	**-**	**-**	**-**	**-**	**-**	**426.023**
49999	**TOTALE (SANITARIO)**	**16.630**	**381**	**1.121.365**	**32.458**	**9.694**	**34.398**	**367**	**2.361**	**7.983**	**1.516**	**271**	**3.563**	**1.230.987**

PRIVATA

MODELLO DI RILEVAZIONE DEI COSTI DEI LIVELLI DI ASSISTENZA - ATTIVITA' SANITARIA (ATS)

STRUTTURA RILEVATA			
REGIONE	030	ATS/ASST/IRCCS	327

OGGETTO DELLA RILEVAZIONE	
CONSUNTIVO ANNO	2017

VALORI IN MIGLIAIA DI EURO

	Macrovoci economiche	Consumi e manutenzioni di esercizio		Costi per acquisti di servizi			Personale del ruolo sanitario	Personale del ruolo professionale	Personale del ruolo tecnico	Personale del ruolo ammini-strativo	Ammortamenti	Sopravvenienze / insussistenze	Altri costi	Totale
		sanitari	non sanitari	prestazioni sanitarie	servizi sanitari per erogazione di prestazioni	servizi non sanitari								
	Assistenza sanitaria collettiva in ambiente di vita e di lavoro													
10100	Igiene e sanità pubblica	-	-	-	55	41	-	-	-	-	-	-	-	**96**
10200	Igiene degli alimenti e della nutrizione	-	-	-	1	11	-	-	-	-	-	-	-	**12**
10300	Prevenzione e sicurezza degli ambienti di lavoro	-	-	-	2	24	-	-	-	-	-	-	-	**26**
10400	Sanità pubblica veterinaria	-	-	-	9	100	-	-	-	-	-	-	-	**109**
10500	Attività di prevenzione rivolta alla persona	-	-	8.437	-	2	-	-	-	-	-	-	-	**8.439**
10500a	a) Vaccinazioni	-	-	-	-	-	-	-	-	-	-	-	-	**-**
10500b	b) Attività di "Screening"	-	-	1.827	-	2	-	-	-	-	-	-	-	**1.829**
10500c	c) Altre attività di prevenzione rivolte alla persona	-	-	6.610	-	-	-	-	-	-	-	-	-	**6.610**
10600	Servizio medico legale	-	-	-	-	-	-	-	-	-	-	-	-	**-**
10600a	a) Attività del Servizio medico-legale													**-**
10600b	b) Visite Fiscali													**-**
10600c	c) Attività di Medicina sportiva													**-**
19999	**Totale**	**-**	**-**	**8.437**	**67**	**178**	**-**	**-**	**-**	**-**	**-**	**-**	**-**	**8.682**
	Assistenza distrettuale													
20100	Guardia medica	-	-	-	18	-	-	-	-	-	-	-	-	**18**
20200	Medicina generale													
20201	-- Medicina generica	-	-	-	41	3	-	-	-	-	-	-	-	**44**
20201a	a) Attività in convenzione	-	-	-	41	3	-	-	-	-	-	-	-	**44**
20201b	b) Prestazioni erogate in ADI/ADP	-	-	-	-	-	-	-	-	-	-	-	-	**-**
20201c	c) Prestazioni erogate in RSA/Case protette e assistenza semiresidenziale	-	-	-	-	-	-	-	-	-	-	-	-	**-**
20201d	d) Campagne vaccinali	-	-	-	-	-	-	-	-	-	-	-	-	**-**
20202	-- Pediatria di libera scelta	-	-	-	48	1	-	-	-	-	-	-	-	**49**
20202a	a) Attività in convenzione	-	-	-	48	1	-	-	-	-	-	-	-	**49**
20202b	b) prestazioni erogate in ADI/ADP	-	-	-	-	-	-	-	-	-	-	-	-	**-**
20202c	d) campagne vaccinali	-	-	-	-	-	-	-	-	-	-	-	-	**-**
20300	Emergenza sanitaria territoriale	-	-	-	18	-	-	-	-	-	-	-	-	**18**
20400	Assistenza farmaceutica													
20401	-- Ass. farmaceutica erogata tramite le farmacie convenzionate	-	-	-	116	5	-	-	-	-	-	-	-	**121**
20402	-- Altre forme di erogazione dell'assistenza farmaceutica (compreso "Doppio canale" e "Primo ciclo terapeutico")	4	-	21.294	164	1	-	-	-	-	-	-	-	**21.463**
20402a	-- Farmaci del File F (ad esclusione "Doppio canale", "Primo ciclo terapeutico" e incluso Farmaci Fascia H)	-	-	64.539	-	5	-	-	-	-	-	-	-	**64.544**
20500	Assistenza Integrativa	-	-	-	18	-	-	-	-	-	-	-	-	**18**
20600	Assistenza specialistica													
20601	-- Attività clinica	-	-	62.597	2.280	6	-	-	-	-	-	-	-	**64.883**
20602	-- Attività di laboratorio	-	-	14.466	-	1	-	-	-	-	-	-	-	**14.467**
20603	-- Attività di diagnostica strumentale e per immagini	-	-	32.338	-	1	-	-	-	-	-	-	-	**32.339**
20700	Assistenza Protesica	-	-	-	-	-	-	-	-	-	-	-	-	**-**
20800	Assistenza territoriale ambulatoriale e domiciliare													
20801	-- Assistenza programmata a domicilio (ADI)	-	-	-	444	2	-	-	-	-	-	-	-	**446**
20802	-- Assistenza alle donne, famiglia, coppie (consultori)	-	-	-	444	2	-	-	-	-	-	-	-	**446**
20803	-- Assistenza psichiatrica	-	-	26.935	-	1	-	-	-	-	-	-	-	**26.936**
20803a	a) a favore di persone con problemi psichiatrici;	-	-	15.918	-	1	-	-	-	-	-	-	-	**15.919**
20803b	b) a favore di minori con problemi neuropsichiatrici	-	-	11.017	-	-	-	-	-	-	-	-	-	**11.017**
20804	-- Assistenza riabilitativa ai disabili	-	-	-	-	-	-	-	-	-	-	-	-	**-**
20805	-- Assistenza ai tossicodipendenti	-	-	-	10	-	-	-	-	-	-	-	-	**10**
20806	-- Assistenza agli anziani	-	-	-	-	-	-	-	-	-	-	-	-	**-**
20807	-- Assistenza ai malati terminali	-	-	-	20	-	-	-	-	-	-	-	-	**20**
20808	-- Assistenza a persone affette da HIV	-	-	-	-	-	-	-	-	-	-	-	-	**-**
20900	Assistenza territoriale semiresidenziale													
20901	-- Assistenza psichiatrica	-	-	1.771	-	-	-	-	-	-	-	-	-	**1.771**

PRIVO DI VALIDITÀ

MODELLO DI RILEVAZIONE DEI COSTI DEI LIVELLI DI ASSISTENZA - ATTIVITA' SANITARIA (ATS)

STRUTTURA RILEVATA

REGIONE 030 ATS/ASST/IRCCS 327

OGGETTO DELLA RILEVAZIONE

CONSUNTIVO ANNO 2017

VALORI IN MIGLIAIA DI EURO

	Macrovoci economiche	Consumi e manutenzioni di esercizio		Costi per acquisti di servizi			Personale del ruolo sanitario	Personale del ruolo professionale	Personale del ruolo tecnico	Personale del ruolo ammini-strativo	Ammortamenti	Sopravvenienze / insussistenze	Altri costi	Totale
		sanitari	non sanitari	prestazioni sanitarie	servizi sanitari per erogazione di prestazioni	servizi non sanitari								
20901a	a) a favore di persone con problemi psichiatrici;	-	-	1.771	-	-	-	-	-	-	-	-	-	1.771
20901b	b) a favore di minori con problemi neuropsichiatrici	-	-	-	-	-	-	-	-	-	-	-	-	-
20902	-- Assistenza riabilitativa ai disabili	-	-	-	-	-	-	-	-	-	-	-	-	-
20903	-- Assistenza ai tossicodipendenti	-	-	-	-	-	-	-	-	-	-	-	-	-
20904	-- Assistenza agli anziani	-	-	11	-	-	-	-	-	-	-	-	-	11
20905	-- Assistenza a persone affette da HIV	-	-	-	-	-	-	-	-	-	-	-	-	-
20906	-- Assistenza ai malati terminali	-	-	-	-	-	-	-	-	-	-	-	-	-
21000	Assistenza territoriale residenziale													
21001	-- Assistenza psichiatrica	-	-	1.445	-	-	-	-	-	-	-	-	-	1.445
21002	-- Assistenza riabilitativa ai disabili	-	-	-	-	1	-	-	-	-	-	-	-	1
21003	-- Assistenza ai tossicodipendenti	-	-	-	-	-	-	-	-	-	-	-	-	-
21004	-- Assistenza agli anziani	-	-	-	5.358	6	-	-	-	-	-	-	-	5.364
21005	-- Assistenza a persone affette da HIV	-	-	-	-	-	-	-	-	-	-	-	-	-
21006	-- Assistenza ai malati terminali	-	-	-	-	-	-	-	-	-	-	-	-	-
21100	Assistenza Idrotermale	-	-	-	-	-	-	-	-	-	-	-	-	-
29999	**Totale**	**4**	**-**	**225.396**	**8.979**	**35**	**-**	**-**	**-**	**-**	**-**	**-**	**-**	**234.414**
	Assistenza ospedaliera													
30100	Attività di pronto soccorso	-	-	-	-	-	-	-	-	-	-	-	-	-
20601a	a) Attività di Pronto Soccorso non seguita da ricovero													-
30100b	b) Attività di Pronto Soccorso seguita da ricovero													-
30200	Ass. ospedaliera per acuti													
30201	-- In Day Hospital e Day Surgery	-	-	14.654	-	-	-	-	-	-	-	-	-	14.654
30202	-- In degenza ordinaria	-	-	248.484	21	-	-	-	-	-	-	-	-	248.505
30300	Interventi ospedalieri a domicilio	-	-	-	-	-	-	-	-	-	-	-	-	-
30400	Ass. ospedaliera per lungodegenti	-	-	2.205	-	-	-	-	-	-	-	-	-	2.205
30500	Ass. ospedaliera per riabilitazione	-	-	17.818	-	-	-	-	-	-	-	-	-	17.818
30600	Emocomponenti e servizi trasfusionali	-	-	-	-	-	-	-	-	-	-	-	-	-
30700	Trapianto organi e tessuti	-	-	-	-	-	-	-	-	-	-	-	-	-
39999	**Totale**	**-**	**-**	**283.161**	**21**	**-**	**-**	**-**	**-**	**-**	**-**	**-**	**-**	**283.182**
49999	**TOTALE (SANITARIO)**	**4**	**-**	**516.994**	**9.067**	**213**	**-**	**-**	**-**	**-**	**-**	**-**	**-**	**526.278**

PUBBLICA

MODELLO DI RILEVAZIONE DEI COSTI DEI LIVELLI DI ASSISTENZA - ATTIVITA' SANITARIA (ATS)

STRUTTURA RILEVATA

REGIONE 030 ATS/ASST/IRCCS 327

OGGETTO DELLA RILEVAZIONE

CONSUNTIVO ANNO 2017

VALORI IN MIGLIAIA DI EURO

	Macrovoci economiche	Consumi e manutenzioni di esercizio		Costi per acquisti di servizi			Personale del ruolo sanitario	Personale del ruolo professionale	Personale del ruolo tecnico	Personale del ruolo ammini-strativo	Ammortamenti	Sopravvenienze / insussistenze	Altri costi	Totale
		sanitari	non sanitari	prestazioni sanitarie	servizi sanitari per erogazione di prestazioni	servizi non sanitari								
	Assistenza sanitaria collettiva in ambiente di vita													
10100	Igiene e sanità pubblica	454	82	-	-	978	6.364	39	645	1.560	289	52	656	**11.119**
10200	Igiene degli alimenti e della nutrizione	4	25	-	-	263	1.770	11	177	446	81	14	205	**2.996**
10300	Prevenzione e sicurezza degli ambienti di lavoro	11	48	-	-	543	3.738	139	180	1.008	170	30	386	**6.253**
10400	Sanità pubblica veterinaria	103	159	-	-	2.092	17.063	90	773	2.598	688	126	1.566	**25.258**
10500	Attività di prevenzione rivolta alla persona	35	20	-	-	63	456	2	20	90	19	3	43	**751**
10500a	a) Vaccinazioni	-	-	-	-	-	-	-	-	-	-	-	-	**-**
10500b	b) Attività di "Screening"	35	7	-	-	53	390	2	17	80	16	3	37	**640**
10500c	c) Altre attività di prevenzione rivolte alla persona	-	13	-	-	10	66	-	3	10	3	-	6	**111**
10600	Servizio medico legale	-	-	-	-	-	-	-	-	-	-	-	-	**-**
10600a	a) Attività del Servizio medico-legale	-	-	-	-	-	-	-	-	-	-	-	-	**-**
10600b	b) Visite Fiscali	-	-	-	-	-	-	-	-	-	-	-	-	**-**
10600c	c) Attività di Medicina sportiva	-	-	-	-	-	-	-	-	-	-	-	-	**-**
19999	**Totale**	**607**	**334**	**-**	**-**	**3.939**	**29.391**	**281**	**1.795**	**5.702**	**1.247**	**225**	**2.856**	**46.377**
	Assistenza distrettuale													
20100	Guardia medica	-	-	-	-	11	29	1	3	27	2	-	105	**178**
20200	Medicina generale													
20201	-- Medicina generica	-	3	-	-	54	332	6	35	170	18	3	42	**663**
20201a	a) Attività in convenzione	-	3	-	-	53	327	6	34	168	18	3	41	**653**
20201b	b) Prestazioni erogate in ADI/ADP	-	-	-	-	1	5	-	1	2	-	-	1	**10**
20201c	c) Prestazioni erogate in RSA/Case protette e assistenza semiresidenziale	-	-	-	-	-	-	-	-	-	-	-	-	**-**
20201d	d) Campagne vaccinali	-	-	-	-	-	-	-	-	-	-	-	-	**-**
20202	-- Pediatria di libera scelta	-	1	-	-	17	103	2	9	44	5	1	12	**194**
20202a	a) Attività in convenzione	-	1	-	-	17	103	2	9	44	5	1	12	**194**
20202b	b) prestazioni erogate in ADI/ADP	-	-	-	-	-	-	-	-	-	-	-	-	**-**
20202c	d) campagne vaccinali	-	-	-	-	-	-	-	-	-	-	-	-	**-**
20300	Emergenza sanitaria territoriale	-	-	-	-	4	6	-	1	16	1	-	2	**30**
20400	Assistenza farmaceutica													
20401	-- Ass. farmaceutica erogata tramite le farmacie convenzionate	-	6	-	-	120	700	13	72	367	39	7	88	**1.412**
20402	– Altre forme di erogazione dell'assistenza farmaceutica (compreso "Doppio canale" e "Primo ciclo terapeutico")	16.019	2	-	-	23	87	1	4	47	5	1	11	**16.200**
20402a	-- Farmaci del File F (ad esclusione "Doppio canale", "Primo ciclo terapeutico" e incluso Farmaci Fascia H)	-	4	-	-	94	617	12	64	283	33	6	74	**1.187**
20500	Assistenza Integrativa	-	1	-	-	12	57	1	6	40	4	1	8	**130**
20600	Assistenza specialistica													
20601	-- Attività clinica	-	8	-	-	141	908	14	81	349	45	8	103	**1.657**
20602	-- Attività di laboratorio	-	1	-	-	29	190	4	20	87	10	2	23	**366**
20603	-- Attività di diagnostica strumentale e per immagini	-	1	-	-	28	186	4	19	85	10	2	22	**357**
20700	Assistenza Protesica	-	-	-	-	3	18	-	2	8	1	-	2	**34**
20800	Assistenza territoriale ambulatoriale e domiciliare													
20801	-- Assistenza programmata a domicilio (ADI)	-	6	-	-	71	338	3	47	96	16	3	37	**617**
20802	-- Assistenza alle donne, famiglia, coppie (consultori)	-	5	-	-	51	179	2	74	88	12	2	26	**439**
20803	-- Assistenza psichiatrica	-	1	-	-	19	121	3	12	56	7	1	15	**235**
20803a	a) a favore di persone con problemi psichiatrici;	-	1	-	-	14	89	2	9	41	5	1	11	**173**
20803b	b) a favore di minori con problemi neuropsichiatrici	-	-	-	-	5	32	1	3	15	2	-	4	**62**
20804	-- Assistenza riabilitativa ai disabili	-	-	-	-	-	-	-	-	-	-	-	-	**-**
20805	-- Assistenza ai tossicodipendenti	-	1	-	-	1	7	-	-	1	-	-	1	**11**
20806	-- Assistenza agli anziani	-	-	-	-	4	25	-	3	11	1	-	3	**47**
20807	-- Assistenza ai malati terminali	-	-	-	-	-	-	-	-	-	-	-	-	**-**
20808	-- Assistenza a persone affette da HIV	-	-	-	-	-	-	-	-	-	-	-	-	**-**
20900	Assistenza territoriale semiresidenziale													
20901	-- Assistenza psichiatrica	-	-	-	-	2	10	-	1	5	1	-	1	**20**
20901a	a) a favore di persone con problemi psichiatrici;	-	-	-	-	2	10	-	1	5	1	-	1	**20**

FSC - DPI

MODELLO DI RILEVAZIONE DEI COSTI DEI LIVELLI DI ASSISTENZA - ATTIVITA' SANITARIA (ATS)

STRUTTURA RILEVATA

REGIONE 030 ATS/ASST/IRCCS 327

OGGETTO DELLA RILEVAZIONE

CONSUNTIVO ANNO 2017

VALORI IN MIGLIAIA DI EURO

	Macrovoci economiche	Consumi e manutenzioni di esercizio		Costi per acquisti di servizi			Personale del ruolo sanitario	Personale del ruolo professionale	Personale del ruolo tecnico	Personale del ruolo ammini-strativo	Ammortamenti	Sopravvenienze / insussistenze	Altri costi	Totale
		sanitari	non sanitari	prestazioni sanitarie	servizi sanitari per erogazione di prestazioni	servizi non sanitari								
20901b	b) a favore di minori con problemi neuropsichiatrici	-	-	-	-	-	-	-	-	-	-	-	-	-
20902	-- Assistenza riabilitativa ai disabili	-	-	-	-	5	33	1	3	15	2	-	4	**63**
20903	-- Assistenza ai tossicodipendenti	-	-	-	-	2	11	-	1	5	1	-	1	**21**
20904	-- Assistenza agli anziani	-	-	-	-	2	14	-	1	7	1	-	2	**27**
20905	-- Assistenza a persone affette da HIV	-	-	-	-	-	-	-	-	-	-	-	-	-
20906	-- Assistenza ai malati terminali	-	-	-	-	-	-	-	-	-	-	-	-	-
21000	Assistenza territoriale residenziale													
21001	-- Assistenza psichiatrica	-	-	-	-	7	47	1	5	22	3	-	6	**91**
21002	-- Assistenza riabilitativa ai disabili	-	1	-	-	18	121	2	13	55	6	1	15	**232**
21003	-- Assistenza ai tossicodipendenti	-	-	-	-	-	-	-	-	-	-	-	-	-
21004	-- Assistenza agli anziani	-	6	-	-	129	847	16	88	388	45	8	102	**1.629**
21005	-- Assistenza a persone affette da HIV	-	-	-	-	-	3	-	-	1	-	-	-	**4**
21006	-- Assistenza ai malati terminali	-	-	-	-	2	11	-	1	5	1	-	1	**21**
21100	Assistenza Idrotermale	-	-	-	-	1	7	-	1	3	-	-	1	**13**
29999	**Totale**	**16.019**	**47**	**-**	**-**	**850**	**5.007**	**86**	**566**	**2.281**	**269**	**46**	**707**	**25.878**
	Assistenza ospedaliera													
30100	Attività di pronto soccorso	-	-	-	-	-	-	-	-	-	-	-	-	-
20601a	a) Attività di Pronto Soccorso non seguita da ricovero													-
30100b	b) Attività di Pronto Soccorso seguita da ricovero													-
30200	Ass. ospedaliera per acuti													
30201	-- In Day Hospital e Day Surgery													-
30202	-- In degenza ordinaria													-
30300	Interventi ospedalieri a domicilio													-
30400	Ass. ospedaliera per lungodegenti													-
30500	Ass. ospedaliera per riabilitazione													-
30600	Emocomponenti e servizi trasfusionali													-
30700	Trapianto organi e tessuti													-
39999	**Totale**	**-**	**-**	**-**	**-**	**-**	**-**	**-**	**-**	**-**	**-**	**-**	**-**	**-**
49999	**TOTALE (SANITARIO)**	**16.626**	**381**	**-**	**-**	**4.789**	**34.398**	**367**	**2.361**	**7.983**	**1.516**	**271**	**3.563**	**72.255**

R.I.S.C.R.I.B.A.

MODELLO DI RILEVAZIONE DEI COSTI DEI LIVELLI DI ASSISTENZA - ATTIVITA' SANITARIA (ATS)

STRUTTURA RILEVATA

REGIONE 030 ATS/ASST/IRCCS 327

OGGETTO DELLA RILEVAZIONE

CONSUNTIVO ANNO 2017

VALORI IN MIGLIAIA DI EURO

	Macrovoci economiche	Consumi e manutenzioni di esercizio		Costi per acquisti di servizi			Personale del ruolo sanitario	Personale del ruolo professionale	Personale del ruolo tecnico	Personale del ruolo amministrativo	Ammortamenti	Sopravvenienze / insussistenze	Altri costi	Totale
		sanitari	non sanitari	prestazioni sanitarie	servizi sanitari per erogazione di prestazioni	servizi non sanitari								
	Assistenza sanitaria collettiva in ambiente di vita e di													
10100	Igiene e sanità pubblica	-	-	194	2.203	137	-	-	-	-	-	-	-	**2.534**
10200	Igiene degli alimenti e della nutrizione	-	-	86	486	36	-	-	-	-	-	-	-	**608**
10300	Prevenzione e sicurezza degli ambienti di lavoro	-	-	80	1.020	76	-	-	-	-	-	-	-	**1.176**
10400	Sanità pubblica veterinaria	-	-	68	4.817	3.932	-	-	-	-	-	-	-	**8.817**
10500	Attività di prevenzione rivolta alla persona	-	-	4.243	868	8	-	-	-	-	-	-	-	**5.119**
10500a	a) Vaccinazioni	-	-	-	-	-	-	-	-	-	-	-	-	**-**
10500b	b) Attività di "Screening"	-	-	883	259	7	-	-	-	-	-	-	-	**1.149**
10500c	c) Altre attività di prevenzione rivolte alla persona	-	-	3.360	609	1	-	-	-	-	-	-	-	**3.970**
10600	Servizio medico legale	-	-	-	1.327	-	-	-	-	-	-	-	-	**1.327**
10600a	a) Attività del Servizio medico-legale	-	-	-	1.327	-	-	-	-	-	-	-	-	**1.327**
10600b	b) Visite Fiscali	-	-	-	-	-	-	-	-	-	-	-	-	**-**
10600c	c) Attivtà di Medicina sportiva	-	-	-	-	-	-	-	-	-	-	-	-	**-**
19999	**Totale**	**-**	**-**	**4.671**	**10.721**	**4.189**	**-**	**-**	**-**	**-**	**-**	**-**	**-**	**19.581**
	Assistenza distrettuale													
20100	Guardia medica	-	-	4.589	86	6	-	-	-	-	-	-	-	**4.681**
20200	Medicina generale													
20201	-- Medicina generica	-	-	54.059	969	17	-	-	-	-	-	-	-	**55.045**
20201a	a) Attività in convenzione	-	-	52.727	967	17	-	-	-	-	-	-	-	**53.711**
20201b	b) Prestazioni erogate in ADI/ADP	-	-	848	2	-	-	-	-	-	-	-	-	**850**
20201c	c) Prestazioni erogate in RSA/Case protette e assistenza semiresidenziale	-	-	-	-	-	-	-	-	-	-	-	-	**-**
20201d	d) Campagne vaccinali	-	-	484	-	-	-	-	-	-	-	-	-	**484**
20202	-- Pediatria di libera scelta	-	-	12.297	259	15	-	-	-	-	-	-	-	**12.571**
20202a	a) Attività in convenzione	-	-	12.243	259	15	-	-	-	-	-	-	-	**12.517**
20202b	b) prestazioni erogate in ADI/ADP	-	-	51	-	-	-	-	-	-	-	-	-	**51**
20202c	d) campagne vaccinali	-	-	3	-	-	-	-	-	-	-	-	-	**3**
20300	Emergenza sanitaria territoriale	-	-	776	22	5	-	-	-	-	-	-	-	**803**
20400	Assistenza farmaceutica													**-**
20401	-- Ass. farmaceutica erogata tramite le farmacie convenzionate	-	-	114.689	426	44	-	-	-	-	-	-	-	**115.159**
20402	-- Altre forme di erogazione dell'assistenza farmaceutica (compreso "Doppio canale" e "Primo ciclo terapeutico")	-	-	4.472	176	46	-	-	-	-	-	-	-	**4.694**
20402a	-- Farmaci del File F (ad esclusione "Doppio canale", "Primo ciclo terapeutico" e incluso Farmaci Fascia H)	-	-	12.318	190	11	-	-	-	-	-	-	-	**12.519**
20500	Assistenza Integrativa	-	-	9.374	37	6	-	-	-	-	-	-	-	**9.417**
20600	Assistenza specialistica													**-**
20601	-- Attività clinica	-	-	35.894	541	89	-	-	-	-	-	-	-	**36.524**
20602	-- Attività di laboratorio	-	-	11.861	58	3	-	-	-	-	-	-	-	**11.922**
20603	-- Attività di diagnostica strumentale e per immagini	-	-	7.829	58	3	-	-	-	-	-	-	-	**7.890**
20700	Assistenza Protesica	-	-	2.993	15	-	-	-	-	-	-	-	-	**3.008**
20800	Assistenza territoriale ambulatoriale e domiciliare													
20801	-- Assistenza programmata a domicilio (ADI)	-	-	10.640	586	125	-	-	-	-	-	-	-	**11.351**
20802	-- Assistenza alle donne, famiglia, coppie (consultori)	-	-	995	1.192	107	-	-	-	-	-	-	-	**2.294**
20803	-- Assistenza psichiatrica	-	-	7	37	3	-	-	-	-	-	-	-	**47**
20803a	a) a favore di persone con problemi psichiatrici;	-	-	5	27	2	-	-	-	-	-	-	-	**34**
20803b	b) a favore di minori con problemi neuropsichiatrici	-	-	2	10	1	-	-	-	-	-	-	-	**13**
20804	-- Assistenza riabilitativa ai disabili	-	-	-	-	-	-	-	-	-	-	-	-	**-**
20805	-- Assistenza ai tossicodipendenti	-	-	8	10	3	-	-	-	-	-	-	-	**21**
20806	-- Assistenza agli anziani	-	-	1	4.610	-	-	-	-	-	-	-	-	**4.611**
20807	-- Assistenza ai malati terminali	-	-	-	-	-	-	-	-	-	-	-	-	**-**
20808	-- Assistenza a persone affette da HIV	-	-	-	-	-	-	-	-	-	-	-	-	**-**
20900	Assistenza territoriale semiresidenziale													
20901	-- Assistenza psichiatrica	-	-	1	3	-	-	-	-	-	-	-	-	**4**

RICERCA

MODELLO DI RILEVAZIONE DEI COSTI DEI LIVELLI DI ASSISTENZA - ATTIVITA' SANITARIA (ATS)

STRUTTURA RILEVATA

REGIONE 030 ATS/ASST/IRCCS 327

OGGETTO DELLA RILEVAZIONE

CONSUNTIVO ANNO 2017

VALORI IN MIGLIAIA DI EURO

	Macrovoci economiche	Consumi e manutenzioni di esercizio		Costi per acquisti di servizi			Personale del ruolo sanitario	Personale del ruolo professionale	Personale del ruolo tecnico	Personale del ruolo amministrativo	Ammortamenti	Sopravvenienze / insussistenze	Altri costi	Totale
		sanitari	non sanitari	prestazioni sanitarie	servizi sanitari per erogazione di prestazioni	servizi non sanitari								
20901a	a) a favore di persone con problemi psichiatrici;	-	-	1	3	-	-	-	-	-	-	-	-	4
20901b	b) a favore di minori con problemi neuropsichiatrici	-	-	-	-	-	-	-	-	-	-	-	-	-
20902	-- Assistenza riabilitativa ai disabili	-	-	5.473	10	1	-	-	-	-	-	-	-	5.484
20903	-- Assistenza ai tossicodipendenti	-	-	4.073	4	-	-	-	-	-	-	-	-	4.077
20904	-- Assistenza agli anziani	-	-	2.339	5	-	-	-	-	-	-	-	-	2.344
20905	-- Assistenza a persone affette da HIV	-	-	-	-	-	-	-	-	-	-	-	-	-
20906	-- Assistenza ai malati terminali	-	-	-	-	-	-	-	-	-	-	-	-	-
21000	Assistenza territoriale residenziale													
21001	-- Assistenza psichiatrica	-	-	5.396	14	1	-	-	-	-	-	-	-	5.411
21002	-- Assistenza riabilitativa ai disabili	-	-	19.530	196	2	-	-	-	-	-	-	-	19.728
21003	-- Assistenza ai tossicodipendenti	-	-	8	-	-	-	-	-	-	-	-	-	8
21004	-- Assistenza agli anziani	-	-	134.368	2.099	16	-	-	-	-	-	-	-	136.483
21005	-- Assistenza a persone affette da HIV	-	-	-	600	-	-	-	-	-	-	-	-	600
21006	-- Assistenza ai malati terminali	-	-	2.092	4	-	-	-	-	-	-	-	-	2.096
21100	Assistenza Idrotermale	-	-	1.238	2	-	-	-	-	-	-	-	-	1.240
29999	**Totale**	-	-	457.320	12.209	503	-	-	-	-	-	-	-	470.032
	Assistenza ospedaliera													
30100	Attività di pronto soccorso	-	-	-	-	-	-	-	-	-	-	-	-	-
20601a	a) Attività di Pronto Soccorso non seguita da ricovero													-
30100b	b) Attività di Pronto Soccorso seguita da ricovero													-
30200	Ass. ospedaliera per acuti													
30201	-- In Day Hospital e Day Surgery	-	-	57.903	-	-	-	-	-	-	-	-	-	57.903
30202	-- In degenza ordinaria	-	-	57.290	402	-	-	-	-	-	-	-	-	57.692
30300	Interventi ospedalieri a domicilio	-	-	-	-	-	-	-	-	-	-	-	-	-
30400	Ass. ospedaliera per lungodegenti	-	-	6.185	-	-	-	-	-	-	-	-	-	6.185
30500	Ass. ospedaliera per riabilitazione	-	-	21.002	59	-	-	-	-	-	-	-	-	21.061
30600	Emocomponenti e servizi trasfusionali	-	-	-	-	-	-	-	-	-	-	-	-	-
30700	Trapianto organi e tessuti	-	-	-	-	-	-	-	-	-	-	-	-	-
39999	**Totale**	-	-	142.380	461	-	-	-	-	-	-	-	-	142.841
49999	**TOTALE (SANITARIO)**	-	-	604.371	23.391	4.692	-	-	-	-	-	-	-	632.454

R.I.C.B.A.

MODELLO DI RILEVAZIONE LIVELLI DI ASSISTENZA - SINTESI

STRUTTURA RILEVATA				OGGETTO DELLA RILEVAZIONE	
REGIONE	030	ATS/ASST/IRCCS	327	CONSUNTIVO ANNO	2017

Macrovoci economiche	Consumi e manutenzioni di esercizio	Costi per acquisti di servizi	Personale del ruolo sanitario	Personale del ruolo professionale	Personale del ruolo tecnico	Personale del ruolo ammini-strativo	Ammortamenti	Sopravvenienze / insussistenze	Altri costi	Totale	%
1 - Assistenza sanitaria collettiva in ambiente di vita e di lavoro	**941**	**32.202**	**29.391**	**281**	**1.795**	**5.702**	**1.247**	**225**	**2.856**	**74.640**	**6,1%**
2 - Assistenza distrettuale	**16.070**	**705.292**	**5.007**	**86**	**566**	**2.281**	**269**	**46**	**707**	**730.324**	**59,3%**
Guardia medica	-	4.710	29	1	3	27	2	-	105	4.877	
Medicina generale	4	67.780	435	8	44	214	23	4	54	68.566	
Emergenza sanitaria territoriale	-	825	6	-	1	16	1	-	2	851	
Assistenza farmaceutica	16.035	218.733	1.404	26	140	697	77	14	173	237.299	
Assistenza Integrativa	1	9.447	57	1	6	40	4	1	8	9.565	
Assistenza specialistica	10	168.223	1.284	22	120	521	65	12	148	170.405	
Assistenza Protesica	-	3.011	18	-	2	8	1	-	2	3.042	
Assistenza territoriale ambulatoriale e domiciliare	13	46.328	670	8	136	252	36	6	82	47.531	
Assistenza territoriale semiresidenziale	-	13.702	68	1	6	32	5	-	8	13.822	
Assistenza territoriale residenziale	7	171.292	1.029	19	107	471	55	9	124	173.113	
Assistenza Idrotermale	-	1.241	7	-	1	3	-	-	1	1.253	
3 - Assistenza ospedaliera	**-**	**426.023**	**-**	**-**	**-**	**-**	**-**	**-**	**-**	**426.023**	**34,6%**
Attività di pronto soccorso	-	-	-	-	-	-	-	-	-	-	
Assistenza ospedaliera per acuti	-	378.754	-	-	-	-	-	-	-	378.754	
Interventi ospedalieri a domicilio	-	-	-	-	-	-	-	-	-	-	
Assistenza ospedaliera per lungodegenti	-	8.390	-	-	-	-	-	-	-	8.390	
Assistenza ospedaliera per riabilitazione	-	38.879	-	-	-	-	-	-	-	38.879	
Emocomponenti e servizi trasfusionali	-	-	-	-	-	-	-	-	-	-	
Trapianto organi e tessuti	-	-	-	-	-	-	-	-	-	-	
TOTALE	**17.011**	**1.163.517**	**34.398**	**367**	**2.361**	**7.983**	**1.516**	**271**	**3.563**	**1.230.987**	**100,0%**

BRISCRIBA

MINISTERO DELLA SANITA'

Direzione Generale della Programmazione sanitaria, dei livelli di assistenza e dei principi etici di sistema

Direzione Generale del Sistema Informativo

CE

MODELLO DI RILEVAZIONE DEL CONTO ECONOMICO
AZIENDE UNITA' SANITARIE LOCALI - AZIENDE OSPEDALIERE
IRCCS - AZIENDE OSPEDALIERE UNIVERSITARIE

STRUTTURA RILEVATA	
REGIONE	030
U.S.L./AZ.OSP.	327
OGGETTO DELLA RILEVAZIONE	
Consuntivo	0
ANNO	2016

Verbale Collegio Sindacale (S/N)	S

(valori in migliaia di Euro)

Cons	CODICE	VOCE MODELLO CE	IMPORTO	SEGNO (+/-)
		A) Valore della produzione		
	AA0010	**A.1) Contributi in c/esercizio**	**1.198.722**	+
	AA0020	***A.1.A) Contributi da Regione o Prov. Aut. per quota F.S. regionale***	***1.197.490***	+
	AA0030	*A.1.A.1) da Regione o Prov. Aut. per quota F.S. regionale indistinto*	1.197.490	+
	AA0040	*A.1.A.2) da Regione o Prov. Aut. per quota F.S. regionale vincolato*		+
	AA0050	***A.1.B) Contributi c/esercizio (extra fondo)***	***1.212***	+
	AA0060	*A.1.B.1) da Regione o Prov. Aut. (extra fondo)*	-	+
	AA0070	A.1.B.1.1) Contributi da Regione o Prov. Aut. (extra fondo) vincolati		+
	AA0080	A.1.B.1.2) Contributi da Regione o Prov. Aut. (extra fondo) - Risorse aggiuntive da bilancio regionale a titolo di copertura LEA		+
	AA0090	A.1.B.1.3) Contributi da Regione o Prov. Aut. (extra fondo) - Risorse aggiuntive da bilancio regionale a titolo di copertura extra LEA		+
	AA0100	A.1.B.1.4) Contributi da Regione o Prov. Aut. (extra fondo) - Altro		+
	AA0110	*A.1.B.2) Contributi da Aziende sanitarie pubbliche della Regione o Prov. Aut. (extra fondo)*	-	+
R	AA0120	A.1.B.2.1) Contributi da Aziende sanitarie pubbliche della Regione o Prov. Aut. (extra fondo) vincolati		+
R	AA0130	A.1.B.2.2) Contributi da Aziende sanitarie pubbliche della Regione o Prov. Aut. (extra fondo) altro		+
	AA0140	*A.1.B.3) Contributi da altri soggetti pubblici (extra fondo)*	*1.212*	+
	AA0150	A.1.B.3.1) Contributi da altri soggetti pubblici (extra fondo) vincolati		+
	AA0160	A.1.B.3.2) Contributi da altri soggetti pubblici (extra fondo) L. 210/92	1.212	+
	AA0170	A.1.B.3.3) Contributi da altri soggetti pubblici (extra fondo) altro		+
	AA0180	***A.1.C) Contributi c/esercizio per ricerca***	-	+
	AA0190	*A.1.C.1) Contributi da Ministero della Salute per ricerca corrente*		+
	AA0200	*A.1.C.2) Contributi da Ministero della Salute per ricerca finalizzata*		+
	AA0210	*A.1.C.3) Contributi da Regione ed altri soggetti pubblici per ricerca*		+
	AA0220	*A.1.C.4) Contributi da privati per ricerca*		+
	AA0230	***A.1.D) Contributi c/esercizio da privati***	20	+
	AA0240	**A.2) Rettifica contributi c/esercizio per destinazione ad investimenti**	**-**	-
	AA0250	***A.2.A) Rettifica contributi in c/esercizio per destinazione ad investimenti - da Regione o Prov. Aut. per quota F.S. regionale***		-
	AA0260	***A.2.B) Rettifica contributi in c/esercizio per destinazione ad investimenti - altri contributi***		-
	AA0270	**A.3) Utilizzo fondi per quote inutilizzate contributi vincolati di esercizi precedenti**	***1.608***	+
	AA0280	***A.3.A) Utilizzo fondi per quote inutilizzate contributi di esercizi precedenti da Regione o Prov. Aut. per quota F.S. regionale vincolato***	931	+
	AA0290	***A.3.B) Utilizzo fondi per quote inutilizzate contributi di esercizi precedenti da soggetti pubblici (extra fondo) vincolati***	677	+
	AA0300	***A.3.C) Utilizzo fondi per quote inutilizzate contributi di esercizi precedenti per ricerca***		+
	AA0310	***A.3.D) Utilizzo fondi per quote inutilizzate contributi vincolati di esercizi precedenti da privati***		+
	AA0320	**A.4) Ricavi per prestazioni sanitarie e sociosanitarie a rilevanza sanitaria**	***8.350***	+
	AA0330	***A.4.A) Ricavi per prestazioni sanitarie e sociosanitarie a rilevanza sanitaria erogate a soggetti pubblici***	*598*	+
R	AA0340	*A.4.A.1) Ricavi per prestaz. sanitarie e sociosanitarie a rilevanza sanitaria erogate ad Aziende sanitarie pubbliche della Regione*	*590*	+
R	AA0350	A.4.A.1.1) Prestazioni di ricovero		+
R	AA0360	A.4.A.1.2) Prestazioni di specialistica ambulatoriale		+
R	AA0370	A.4.A.1.3) Prestazioni di psichiatria residenziale e semiresidenziale		+
R	AA0380	A.4.A.1.4) Prestazioni di File F		+
R	AA0390	A.4.A.1.5) Prestazioni servizi MMG, PLS, Contin. assistenziale		+
R	AA0400	A.4.A.1.6) Prestazioni servizi farmaceutica convenzionata		+
R	AA0410	A.4.A.1.7) Prestazioni termali		+
R	AA0420	A.4.A.1.8) Prestazioni trasporto ambulanze ed elisoccorso		+
R	AA0430	A.4.A.1.9) Altre prestazioni sanitarie e socio-sanitarie a rilevanza sanitaria	590	+
	AA0440	*A.4.A.2) Ricavi per prestaz. sanitarie e sociosanitarie a rilevanza sanitaria erogate ad altri soggetti pubblici*		+
	AA0450	*A.4.A.3) Ricavi per prestaz. sanitarie e sociosanitarie a rilevanza sanitaria erogate a soggetti pubblici Extraregione*	*8*	+
S	AA0460	A.4.A.3.1) Prestazioni di ricovero		+
S	AA0470	A.4.A.3.2) Prestazioni ambulatoriali		+
SS	AA0480	A.4.A.3.3) Prestazioni di psichiatria non soggetta a compensazione (resid. e semiresid.)		+

C.R.I.B.A.

S	AA0490	A.4.A.3.4) Prestazioni di File F		+
S	AA0500	A.4.A.3.5) Prestazioni servizi MMG, PLS, Contin. assistenziale Extraregione		+
S	AA0510	A.4.A.3.6) Prestazioni servizi farmaceutica convenzionata Extraregione		+
S	AA0520	A.4.A.3.7) Prestazioni termali Extraregione		+
S	AA0530	A.4.A.3.8) Prestazioni trasporto ambulanze ed elisoccorso Extraregione		+
S	AA0540	A.4.A.3.9) Altre prestazioni sanitarie e sociosanitarie a rilevanza sanitaria Extraregione		+
S	AA0550	A.4.A.3.10) Ricavi per cessione di emocomponenti e cellule staminali Extraregione		+
S	AA0560	A.4.A.3.11) Ricavi per differenziale tariffe TUC		+
SS	AA0570	A.4.A.3.12) Altre prestazioni sanitarie e sociosanitarie a rilevanza sanitaria non soggette a compensazione Extraregione	8	+
SS	AA0580	*A.4.A.3.12.A) Prestazioni di assistenza riabilitativa non soggette a compensazione Extraregione*		+
SS	AA0590	*A.4.A.3.12.B) Altre prestazioni sanitarie e socio-sanitarie a rilevanza sanitaria non soggette a compensazione Extraregione*	8	+
	AA0600	A.4.A.3.13) Altre prestazioni sanitarie a rilevanza sanitaria - Mobilità attiva Internazionale		+
S	**AA0610**	***A.4.B) Ricavi per prestazioni sanitarie e sociosanitarie a rilevanza sanitaria erogate da privati v/residenti Extraregione in compensazione (mobilità attiva)***	-	+
S	AA0620	*A.4.B.1) Prestazioni di ricovero da priv. Extraregione in compensazione (mobilità attiva)*		+
S	AA0630	*A.4.B.2) Prestazioni ambulatoriali da priv. Extraregione in compensazione (mobilità attiva)*		+
S	AA0640	*A.4.B.3) Prestazioni di File F da priv. Extraregione in compensazione (mobilità attiva)*		+
S	AA0650	*A.4.B.4) Altre prestazioni sanitarie e sociosanitarie a rilevanza sanitaria erogate da privati v/residenti Extraregione in compensazione (mobilità attiva)*		+
	AA0660	***A.4.C) Ricavi per prestazioni sanitarie e sociosanitarie a rilevanza sanitaria erogate a privati***	7.468	+
	AA0670	***A.4.D) Ricavi per prestazioni sanitarie erogate in regime di intramoenia***	*284*	+
	AA0680	*A.4.D.1) Ricavi per prestazioni sanitarie intramoenia - Area ospedaliera*		+
	AA0690	*A.4.D.2) Ricavi per prestazioni sanitarie intramoenia - Area specialistica*		+
	AA0700	*A.4.D.3) Ricavi per prestazioni sanitarie intramoenia - Area sanità pubblica*	78	+
	AA0710	*A.4.D.4) Ricavi per prestazioni sanitarie intramoenia - Consulenze (ex art. 55 c.1 lett. c), d) ed ex art. 57-58)*	206	+
R	AA0720	*A.4.D.5) Ricavi per prestazioni sanitarie intramoenia - Consulenze (ex art. 55 c.1 lett. c), d) ed ex art. 57-58) (Aziende sanitarie pubbliche della Regione)*		+
	AA0730	*A.4.D.6) Ricavi per prestazioni sanitarie intramoenia - Altro*		+
R	AA0740	*A.4.D.7) Ricavi per prestazioni sanitarie intramoenia - Altro (Aziende sanitarie pubbliche della Regione)*		+
	AA0750	**A.5) Concorsi, recuperi e rimborsi**	**1.211**	+
	AA0760	***A.5.A) Rimborsi assicurativi***	56	+
	AA0770	***A.5.B) Concorsi, recuperi e rimborsi da Regione***	-	+
	AA0780	*A.5.B.1) Rimborso degli oneri stipendiali del personale dell'azienda in posizione di comando presso la Regione*		+
	AA0790	*A.5.B.2) Altri concorsi, recuperi e rimborsi da parte della Regione*		+
R	**AA0800**	***A.5.C) Concorsi, recuperi e rimborsi da Aziende sanitarie pubbliche della Regione***	***860***	+
R	AA0810	*A.5.C.1) Rimborso degli oneri stipendiali del personale dipendente dell'azienda in posizione di comando presso Aziende sanitarie pubbliche della Regione*	216	+
R	AA0820	*A.5.C.2) Rimborsi per acquisto beni da parte di Aziende sanitarie pubbliche della Regione*		+
R	AA0830	*A.5.C.3) Altri concorsi, recuperi e rimborsi da parte di Aziende sanitarie pubbliche della Regione*	644	+
	AA0840	***A.5.D) Concorsi, recuperi e rimborsi da altri soggetti pubblici***	***252***	+
	AA0850	*A.5.D.1) Rimborso degli oneri stipendiali del personale dipendente dell'azienda in posizione di comando presso altri soggetti pubblici*	252	+
	AA0860	*A.5.D.2) Rimborsi per acquisto beni da parte di altri soggetti pubblici*		+
	AA0870	*A.5.D.3) Altri concorsi, recuperi e rimborsi da parte di altri soggetti pubblici*		+
	AA0880	***A.5.E) Concorsi, recuperi e rimborsi da privati***	*43*	+
	AA0890	*A.5.E.1) Rimborso da aziende farmaceutiche per Pay back*	-	+
	AA0900	A.5.E.1.1) Pay-back per il superamento del tetto della spesa farmaceutica territoriale		+
	AA0910	A.5.E.1.2) Pay-back per superamento del tetto della spesa farmaceutica ospedaliera		+
	AA0920	A.5.E.1.3) Ulteriore Pay-back		+
	AA0930	*A.5.E.2) Altri concorsi, recuperi e rimborsi da privati*	43	+
	AA0940	**A.6) Compartecipazione alla spesa per prestazioni sanitarie (Ticket)**	**-**	+
	AA0950	***A.6.A) Compartecipazione alla spesa per prestazioni sanitarie - Ticket sulle prestazioni di specialistica ambulatoriale***		+
	AA0960	***A.6.B) Compartecipazione alla spesa per prestazioni sanitarie - Ticket sul pronto soccorso***		+
	AA0970	***A.6.C) Compartecipazione alla spesa per prestazioni sanitarie (Ticket) - Altro***		+
	AA0980	**A.7) Quota contributi c/capitale imputata all'esercizio**	***1.071***	+
	AA0990	***A.7.A) Quota imputata all'esercizio dei finanziamenti per investimenti dallo Stato***		+
	AA1000	***A.7.B) Quota imputata all'esercizio dei finanziamenti per investimenti da Regione***	745	+
	AA1010	***A.7.C) Quota imputata all'esercizio dei finanziamenti per beni di prima dotazione***	76	+
	AA1020	***A.7.D) Quota imputata all'esercizio dei contributi in c/ esercizio FSR destinati ad investimenti***	68	+
	AA1030	***A.7.E) Quota imputata all'esercizio degli altri contributi in c/ esercizio destinati ad investimenti***	4	+
	AA1040	***A.7.F) Quota imputata all'esercizio di altre poste del patrimonio netto***	178	+
	AA1050	**A.8) Incrementi delle immobilizzazioni per lavori interni**		+
	AA1060	**A.9) Altri ricavi e proventi**	***335***	+
	AA1070	***A.9.A) Ricavi per prestazioni non sanitarie***	307	+
	AA1080	***A.9.B) Fitti attivi ed altri proventi da attività immobiliari***	24	+
	AA1090	***A.9.C) Altri proventi diversi***	4	+
	AZ9999	**Totale valore della produzione (A)**	**1.211.297**	+
		B) Costi della produzione		+
	BA0010	**B.1) Acquisti di beni**	**19.683**	+
	BA0020	***B.1.A) Acquisti di beni sanitari***	***19.321***	+
	BA0030	*B.1.A.1) Prodotti farmaceutici ed emoderivati*	*15.662*	+
	BA0040	B.1.A.1.1) Medicinali con AIC, ad eccezione di vaccini ed emoderivati di produzione regionale	15.662	+
	BA0050	B.1.A.1.2) Medicinali senza AIC		+
	BA0060	B.1.A.1.3) Emoderivati di produzione regionale		+

C.R.I.B.A.

	BA0070	*B.1.A.2) Sangue ed emocomponenti*	-	+
R	BA0080	B.1.A.2.1) da pubblico (Aziende sanitarie pubbliche della Regione) – Mobilità intraregionale		+
S	BA0090	B.1.A.2.2) da pubblico (Aziende sanitarie pubbliche extra Regione) – Mobilità extraregionale		+
	BA0100	B.1.A.2.3) da altri soggetti		+
	BA0210	*B.1.A.3) Dispositivi medici*	*377*	+
	BA0220	B.1.A.3.1) Dispositivi medici	11	+
	BA0230	B.1.A.3.2) Dispositivi medici impiantabili attivi		+
	BA0240	B.1.A.3.3) Dispositivi medico diagnostici in vitro (IVD)	366	+
	BA0250	*B.1.A.4) Prodotti dietetici*		+
	BA0260	*B.1.A.5) Materiali per la profilassi (vaccini)*	3.058	+
	BA0270	*B.1.A.6) Prodotti chimici*	129	+
	BA0280	*B.1.A.7) Materiali e prodotti per uso veterinario*	77	+
	BA0290	*B.1.A.8) Altri beni e prodotti sanitari*	18	+
R	BA0300	*B.1.A.9) Beni e prodotti sanitari da Aziende sanitarie pubbliche della Regione*		+
	BA0310	***B.1.B) Acquisti di beni non sanitari***	***362***	+
	BA0320	*B.1.B.1) Prodotti alimentari*	5	+
	BA0330	*B.1.B.2) Materiali di guardaroba, di pulizia e di convivenza in genere*	44	+
	BA0340	*B.1.B.3) Combustibili, carburanti e lubrificanti*	163	+
	BA0350	*B.1.B.4) Supporti informatici e cancelleria*	127	+
	BA0360	*B.1.B.5) Materiale per la manutenzione*	7	+
	BA0370	*B.1.B.6) Altri beni e prodotti non sanitari*	16	+
R	BA0380	*B.1.B.7) Beni e prodotti non sanitari da Aziende sanitarie pubbliche della Regione*		+
	BA0390	**B.2) Acquisti di servizi**	**1.135.226**	+
	BA0400	**B.2.A) Acquisti servizi sanitari**	**1.130.305**	+
	BA0410	***B.2.A.1) Acquisti servizi sanitari per medicina di base***	***70.006***	+
	BA0420	*B.2.A.1.1) - da convenzione*	*69.803*	+
	BA0430	*B.2.A.1.1.A) Costi per assistenza MMG*	52.932	+
	BA0440	*B.2.A.1.1.B) Costi per assistenza PLS*	12.304	+
	BA0450	*B.2.A.1.1.C) Costi per assistenza Continuità assistenziale*	4.567	+
	BA0460	*B.2.A.1.1.D) Altro (medicina dei servizi, psicologi, medici 118, ecc)*		+
R	BA0470	*B.2.A.1.2) - da pubblico (Aziende sanitarie pubbliche della Regione) - Mobilità intraregionale*		+
S	BA0480	*B.2.A.1.3) - da pubblico (Aziende sanitarie pubbliche Extraregione) - Mobilità extraregionale*	203	+
	BA0490	***B.2.A.2) Acquisti servizi sanitari per farmaceutica***	***114.188***	+
	BA0500	*B.2.A.2.1) - da convenzione*	113.631	+
R	BA0510	*B.2.A.2.2) - da pubblico (Aziende sanitarie pubbliche della Regione)- Mobilità intraregionale*		+
S	BA0520	*B.2.A.2.3) - da pubblico (Extraregione)*	557	+
	BA0530	***B.2.A.3) Acquisti servizi sanitari per assistenza specialistica ambulatoriale***	***188.705***	+
R	BA0540	*B.2.A.3.1) - da pubblico (Aziende sanitarie pubbliche della Regione)*	129.447	+
	BA0550	*B.2.A.3.2) - da pubblico (altri soggetti pubbl. della Regione)*		+
S	BA0560	*B.2.A.3.3) - da pubblico (Extraregione)*	10.324	+
	BA0570	*B.2.A.3.4) - da privato - Medici SUMAI*	130	+
	BA0580	*B.2.A.3.5) - da privato*	*48.804*	+
	BA0590	B.2.A.3.5.A) Servizi sanitari per assistenza specialistica da IRCCS privati e Policlinici privati	3.804	+
	BA0600	B.2.A.3.5.B) Servizi sanitari per assistenza specialistica da Ospedali Classificati privati	120	+
	BA0610	B.2.A.3.5.C) Servizi sanitari per assistenza specialistica da Case di Cura private	33.667	+
	BA0620	B.2.A.3.5.D) Servizi sanitari per assistenza specialistica da altri privati	11.213	+
	BA0630	*B.2.A.3.6) - da privato per cittadini non residenti - Extraregione (mobilità attiva in compensazione)*		+
	BA0640	***B.2.A.4) Acquisti servizi sanitari per assistenza riabilitativa***	***4.192***	+
R	BA0650	*B.2.A.4.1) - da pubblico (Aziende sanitarie pubbliche della Regione)*		+
	BA0660	*B.2.A.4.2) - da pubblico (altri soggetti pubbl. della Regione)*	148	+
SS	BA0670	*B.2.A.4.3) - da pubblico (Extraregione) non soggetti a compensazione*		+
	BA0680	*B.2.A.4.4) - da privato (intraregionale)*	4.028	+
	BA0690	*B.2.A.4.5) - da privato (extraregionale)*	16	+
	BA0700	***B.2.A.5) Acquisti servizi sanitari per assistenza integrativa***	***9.210***	+
R	BA0710	*B.2.A.5.1) - da pubblico (Aziende sanitarie pubbliche della Regione)*		+
	BA0720	*B.2.A.5.2) - da pubblico (altri soggetti pubbl. della Regione)*		+
S	BA0730	*B.2.A.5.3) - da pubblico (Extraregione)*		+
	BA0740	*B.2.A.5.4) - da privato*	9.210	+
	BA0750	***B.2.A.6) Acquisti servizi sanitari per assistenza protesica***	***2.440***	+
R	BA0760	*B.2.A.6.1) - da pubblico (Aziende sanitarie pubbliche della Regione)*		+
	BA0770	*B.2.A.6.2) - da pubblico (altri soggetti pubbl. della Regione)*		+
S	BA0780	*B.2.A.6.3) - da pubblico (Extraregione)*		+
	BA0790	*B.2.A.6.4) - da privato*	2.440	+
	BA0800	***B.2.A.7) Acquisti servizi sanitari per assistenza ospedaliera***	***426.143***	+
R	BA0810	*B.2.A.7.1) - da pubblico (Aziende sanitarie pubbliche della Regione)*	284.095	+
	BA0820	*B.2.A.7.2) - da pubblico (altri soggetti pubbl. della Regione)*		+
S	BA0830	*B.2.A.7.3) - da pubblico (Extraregione)*	44.270	+
	BA0840	*B.2.A.7.4) - da privato*	*97.778*	+
	BA0850	B.2.A.7.4.A) Servizi sanitari per assistenza ospedaliera da IRCCS privati e Policlinici privati	21.077	+
	BA0860	B.2.A.7.4.B) Servizi sanitari per assistenza ospedaliera da Ospedali Classificati privati	730	+
	BA0870	B.2.A.7.4.C) Servizi sanitari per assistenza ospedaliera da Case di Cura private	75.971	+
	BA0880	B.2.A.7.4.D) Servizi sanitari per assistenza ospedaliera da altri privati		+
	BA0890	*B.2.A.7.5) - da privato per cittadini non residenti - Extraregione (mobilità attiva in compensazione)*		+
	BA0900	***B.2.A.8) Acquisto prestazioni di psichiatria residenziale e semiresidenziale***	***24.540***	+
R	BA0910	*B.2.A.8.1) - da pubblico (Aziende sanitarie pubbliche della Regione)*	19.340	+
	BA0920	*B.2.A.8.2) - da pubblico (altri soggetti pubbl. della Regione)*		+
SS	BA0930	*B.2.A.8.3) - da pubblico (Extraregione) - non soggette a compensazione*		+
	BA0940	*B.2.A.8.4) - da privato (intraregionale)*	4.920	+

F.C.R.I.B.A.

	BA0950	*B.2.A.8.5) - da privato (extraregionale)*	280	+
	BA0960	***B.2.A.9) Acquisto prestazioni di distribuzione farmaci File F***	***91.306***	+
R	BA0970	*B.2.A.9.1) - da pubblico (Aziende sanitarie pubbliche della Regione) - Mobilità intraregionale*	76.110	+
	BA0980	*B.2.A.9.2) - da pubblico (altri soggetti pubbl. della Regione)*		+
S	BA0990	*B.2.A.9.3) - da pubblico (Extraregione)*	5.708	+
	BA1000	*B.2.A.9.4) - da privato (intraregionale)*	9.488	+
	BA1010	*B.2.A.9.5) - da privato (extraregionale)*		+
	BA1020	*B.2.A.9.6) - da privato per cittadini non residenti - Extraregione (mobilità attiva in compensazione)*		+
	BA1030	***B.2.A.10) Acquisto prestazioni termali in convenzione***	***1.328***	+
R	BA1040	*B.2.A.10.1) - da pubblico (Aziende sanitarie pubbliche della Regione) - Mobilità intraregionale*		+
	BA1050	*B.2.A.10.2) - da pubblico (altri soggetti pubbl. della Regione)*		+
S	BA1060	*B.2.A.10.3) - da pubblico (Extraregione)*	786	+
	BA1070	*B.2.A.10.4) - da privato*	542	+
	BA1080	*B.2.A.10.5) - da privato per cittadini non residenti - Extraregione (mobilità attiva in compensazione)*		+
	BA1090	***B.2.A.11) Acquisto prestazioni di trasporto sanitario***	***673***	+
R	BA1100	*B.2.A.11.1) - da pubblico (Aziende sanitarie pubbliche della Regione) - Mobilità intraregionale*		+
	BA1110	*B.2.A.11.2) - da pubblico (altri soggetti pubbl. della Regione)*		+
S	BA1120	*B.2.A.11.3) - da pubblico (Extraregione)*	673	+
	BA1130	*B.2.A.11.4) - da privato*		+
	BA1140	***B.2.A.12) Acquisto prestazioni Socio-Sanitarie a rilevanza sanitaria***	***174.410***	+
R	BA1150	*B.2.A.12.1) - da pubblico (Aziende sanitarie pubbliche della Regione) - Mobilità intraregionale*	11	+
	BA1160	*B.2.A.12.2) - da pubblico (altri soggetti pubblici della Regione)*	24.190	+
SS	BA1170	*B.2.A.12.3) - da pubblico (Extraregione) non soggette a compensazione*		+
	BA1180	*B.2.A.12.4) - da privato (intraregionale)*	149.981	+
	BA1190	*B.2.A.12.5) - da privato (extraregionale)*	228	+
	BA1200	***B.2.A.13) Compartecipazione al personale per att. libero-prof. (intramoenia)***	***237***	+
	BA1210	*B.2.A.13.1) Compartecipazione al personale per att. libero professionale intramoenia - Area ospedaliera*		+
	BA1220	*B.2.A.13.2) Compartecipazione al personale per att. libero professionale intramoenia- Area specialistica*		+
	BA1230	*B.2.A.13.3) Compartecipazione al personale per att. libero professionale intramoenia - Area sanità pubblica*	53	+
	BA1240	*B.2.A.13.4) Compartecipazione al personale per att. libero professionale intramoenia - Consulenze (ex art. 55 c.1 lett. c), d) ed ex Art. 57-58)*	183	+
R	BA1250	*B.2.A.13.5) Compartecipazione al personale per att. libero professionale intramoenia - Consulenze (ex art. 55 c.1 lett. c), d) ed ex Art. 57-58) (Aziende sanitarie pubbliche della Regione)*	1	+
	BA1260	*B.2.A.13.6) Compartecipazione al personale per att. libero professionale intramoenia - Altro*		+
R	BA1270	*B.2.A.13.7) Compartecipazione al personale per att. libero professionale intramoenia - Altro (Aziende sanitarie pubbliche della Regione)*		+
	BA1280	***B.2.A.14) Rimborsi, assegni e contributi sanitari***	***2.994***	+
	BA1290	*B.2.A.14.1) Contributi ad associazioni di volontariato*		+
	BA1300	*B.2.A.14.2) Rimborsi per cure all'estero*		+
	BA1310	*B.2.A.14.3) Contributi a società partecipate e/o enti dipendenti della Regione*		+
	BA1320	*B.2.A.14.4) Contributo Legge 210/92*	2.673	+
	BA1330	*B.2.A.14.5) Altri rimborsi, assegni e contributi*	321	+
R	BA1340	*B.2.A.14.6) Rimborsi, assegni e contributi v/Aziende sanitarie pubbliche della Regione*		+
	BA1350	***B.2.A.15) Consulenze, Collaborazioni, Interinale e altre prestazioni di lavoro sanitarie e sociosanitarie***	***34***	+
R	BA1360	*B.2.A.15.1) Consulenze sanitarie e sociosan. da Aziende sanitarie pubbliche della Regione*		+
	BA1370	*B.2.A.15.2) Consulenze sanitarie e sociosanit. da terzi - Altri soggetti pubblici*		+
	BA1380	*B.2.A.15.3) Consulenze, Collaborazioni, Interinale e altre prestazioni di lavoro sanitarie e socios. da privato*	*34*	+
	BA1390	B.2.A.15.3.A) Consulenze sanitarie da privato		+
	BA1400	B.2.A.15.3.B) Altre consulenze sanitarie e sociosanitarie da privato		+
	BA1410	B.2.A.15.3.C) Collaborazioni coordinate e continuative sanitarie e socios. da privato		+
	BA1420	B.2.A.15.3.D) Indennità a personale universitario - area sanitaria		+
	BA1430	B.2.A.15.3.E) Lavoro interinale - area sanitaria	34	+
	BA1440	B.2.A.15.3.F) Altre collaborazioni e prestazioni di lavoro - area sanitaria		+
	BA1450	*B.2.A.15.4) Rimborso oneri stipendiali del personale sanitario in comando*	-	+
R	BA1460	B.2.A.15.4.A) Rimborso oneri stipendiali personale sanitario in comando da Aziende sanitarie pubbliche della Regione		+
	BA1470	B.2.A.15.4.B) Rimborso oneri stipendiali personale sanitario in comando da Regioni, soggetti pubblici e da Università		+
SS	BA1480	B.2.A.15.4.C) Rimborso oneri stipendiali personale sanitario in comando da aziende di altre Regioni (Extraregione)		+
	BA1490	***B.2.A.16) Altri servizi sanitari e sociosanitari a rilevanza sanitaria***	***19.899***	+
R	BA1500	*B.2.A.16.1) Altri servizi sanitari e sociosanitari a rilevanza sanitaria da pubblico - Aziende sanitarie pubbliche della Regione*	8.438	+
	BA1510	*B.2.A.16.2) Altri servizi sanitari e sociosanitari a rilevanza sanitaria da pubblico - Altri soggetti pubblici della Regione*	929	+
	BA1520	*B.2.A.16.3) Altri servizi sanitari e sociosanitari a rilevanza sanitaria da pubblico (Extraregione)*		+
	BA1530	*B.2.A.16.4) Altri servizi sanitari da privato*	10.532	+
	BA1540	*B.2.A.16.5) Costi per servizi sanitari - Mobilità internazionale passiva*		+
S	**BA1550**	***B.2.A.17) Costi per differenziale tariffe TUC***		+
	BA1560	**B.2.B) Acquisti di servizi non sanitari**	***4.921***	+
	BA1570	***B.2.B.1) Servizi non sanitari***	***4.716***	+
	BA1580	*B.2.B.1.1) Lavanderia*	22	+
	BA1590	*B.2.B.1.2) Pulizia*	495	+
	BA1600	*B.2.B.1.3) Mensa*	670	+
	BA1610	*B.2.B.1.4) Riscaldamento*	434	+
	BA1620	*B.2.B.1.5) Servizi di assistenza informatica*	228	+
	BA1630	*B.2.B.1.6) Servizi trasporti (non sanitari)*	1	+

ISTRUTTORIA

	BA1640	*B.2.B.1.7) Smaltimento rifiuti*	25	+
	BA1650	*B.2.B.1.8) Utenze telefoniche*	399	+
	BA1660	*B.2.B.1.9) Utenze elettricità*	460	+
	BA1670	*B.2.B.1.10) Altre utenze*	131	+
	BA1680	*B.2.B.1.11) Premi di assicurazione*	*834*	+
	BA1690	B.2.B.1.11.A) Premi di assicurazione - R.C. Professionale	522	+
	BA1700	B.2.B.1.11.B) Premi di assicurazione - Altri premi assicurativi	312	+
	BA1710	*B.2.B.1.12) Altri servizi non sanitari*	*1.017*	+
R	BA1720	B.2.B.1.12.A) Altri servizi non sanitari da pubblico (Aziende sanitarie pubbliche della Regione)	25	+
	BA1730	B.2.B.1.12.B) Altri servizi non sanitari da altri soggetti pubblici	3	+
	BA1740	B.2.B.1.12.C) Altri servizi non sanitari da privato	989	+
	BA1750	***B.2.B.2) Consulenze, Collaborazioni, Interinale e altre prestazioni di lavoro non sanitarie***	***113***	+
R	BA1760	*B.2.B.2.1) Consulenze non sanitarie da Aziende sanitarie pubbliche della Regione*		+
	BA1770	*B.2.B.2.2) Consulenze non sanitarie da Terzi - Altri soggetti pubblici*		+
	BA1780	*B.2.B.2.3) Consulenze, Collaborazioni, Interinale e altre prestazioni di lavoro non sanitarie da privato*	*17*	+
	BA1790	B.2.B.2.3.A) Consulenze non sanitarie da privato	17	+
	BA1800	B.2.B.2.3.B) Collaborazioni coordinate e continuative non sanitarie da privato		+
	BA1810	B.2.B.2.3.C) Indennità a personale universitario - area non sanitaria		+
	BA1820	B.2.B.2.3.D) Lavoro interinale - area non sanitaria		+
	BA1830	B.2.B.2.3.E) Altre collaborazioni e prestazioni di lavoro - area non sanitaria		+
	BA1840	*B.2.B.2.4) Rimborso oneri stipendiali del personale non sanitario in comando*	*96*	+
R	BA1850	B.2.B.2.4.A) Rimborso oneri stipendiali personale non sanitario in comando da Aziende sanitarie pubbliche della Regione	96	+
	BA1860	B.2.B.2.4.B) Rimborso oneri stipendiali personale non sanitario in comando da Regione, soggetti pubblici e da Università		+
SS	BA1870	B.2.B.2.4.C) Rimborso oneri stipendiali personale non sanitario in comando da aziende di altre Regioni (Extraregione)		+
	BA1880	***B.2.B.3) Formazione (esternalizzata e non)***	***92***	+
	BA1890	*B.2.B.3.1) Formazione (esternalizzata e non) da pubblico*		+
	BA1900	*B.2.B.3.2) Formazione (esternalizzata e non) da privato*	92	+
	BA1910	**B.3) Manutenzione e riparazione (ordinaria esternalizzata)**	**2.228**	+
	BA1920	***B.3.A) Manutenzione e riparazione ai fabbricati e loro pertinenze***	367	+
	BA1930	***B.3.B) Manutenzione e riparazione agli impianti e macchinari***	593	+
	BA1940	***B.3.C) Manutenzione e riparazione alle attrezzature sanitarie e scientifiche***	126	+
	BA1950	***B.3.D) Manutenzione e riparazione ai mobili e arredi***		+
	BA1960	***B.3.E) Manutenzione e riparazione agli automezzi***	63	+
	BA1970	***B.3.F) Altre manutenzioni e riparazioni***	1.079	+
R	**BA1980**	***B.3.G) Manutenzioni e riparazioni da Aziende sanitarie pubbliche della Regione***		+
	BA1990	**B.4) Godimento di beni di terzi**	**666**	+
	BA2000	***B.4.A) Fitti passivi***	262	+
	BA2010	***B.4.B) Canoni di noleggio***	***404***	+
	BA2020	*B.4.B.1) Canoni di noleggio - area sanitaria*	31	+
	BA2030	*B.4.B.2) Canoni di noleggio - area non sanitaria*	373	+
	BA2040	***B.4.C) Canoni di leasing***	**-**	+
	BA2050	*B.4.C.1) Canoni di leasing - area sanitaria*		+
	BA2060	*B.4.C.2) Canoni di leasing - area non sanitaria*		+
R	**BA2070**	***B.4.D) Locazioni e noleggi da Aziende sanitarie pubbliche della Regione***		+
	BA2080	***Totale Costo del personale***	***47.409***	+
	BA2090	**B.5) Personale del ruolo sanitario**	**35.319**	+
	BA2100	***B.5.A) Costo del personale dirigente ruolo sanitario***	***24.195***	+
	BA2110	*B.5.A.1) Costo del personale dirigente medico*	*22.397*	+
	BA2120	*B.5.A.1.1) Costo del personale dirigente medico - tempo indeterminato*	21.997	+
	BA2130	*B.5.A.1.2) Costo del personale dirigente medico - tempo determinato*	400	+
	BA2140	*B.5.A.1.3) Costo del personale dirigente medico - altro*		+
	BA2150	*B.5.A.2) Costo del personale dirigente non medico*	*1.798*	+
	BA2160	*B.5.A.2.1) Costo del personale dirigente non medico - tempo indeterminato*	1.798	+
	BA2170	*B.5.A.2.2) Costo del personale dirigente non medico - tempo determinato*		+
	BA2180	*B.5.A.2.3) Costo del personale dirigente non medico - altro*		+
	BA2190	***B.5.B) Costo del personale comparto ruolo sanitario***	***11.124***	+
	BA2200	*B.5.B.1) Costo del personale comparto ruolo sanitario - tempo indeterminato*	11.124	+
	BA2210	*B.5.B.2) Costo del personale comparto ruolo sanitario - tempo determinato*		+
	BA2220	*B.5.B.3) Costo del personale comparto ruolo sanitario - altro*		+
	BA2230	**B.6) Personale del ruolo professionale**	**643**	+
	BA2240	***B.6.A) Costo del personale dirigente ruolo professionale***	***643***	+
	BA2250	*B.6.A.1) Costo del personale dirigente ruolo professionale - tempo indeterminato*	643	+
	BA2260	*B.6.A.2) Costo del personale dirigente ruolo professionale - tempo determinato*		+
	BA2270	*B.6.A.3) Costo del personale dirigente ruolo professionale - altro*		+
	BA2280	***B.6.B) Costo del personale comparto ruolo professionale***	**-**	+
	BA2290	*B.6.B.1) Costo del personale comparto ruolo professionale - tempo indeterminato*		+
	BA2300	*B.6.B.2) Costo del personale comparto ruolo professionale - tempo determinato*		+
	BA2310	*B.6.B.3) Costo del personale comparto ruolo professionale - altro*		+
	BA2320	**B.7) Personale del ruolo tecnico**	**3.090**	+
	BA2330	***B.7.A) Costo del personale dirigente ruolo tecnico***	***290***	+
	BA2340	*B.7.A.1) Costo del personale dirigente ruolo tecnico - tempo indeterminato*	290	+
	BA2350	*B.7.A.2) Costo del personale dirigente ruolo tecnico - tempo determinato*		+
	BA2360	*B.7.A.3) Costo del personale dirigente ruolo tecnico - altro*		+
	BA2370	***B.7.B) Costo del personale comparto ruolo tecnico***	***2.800***	+
	BA2380	*B.7.B.1) Costo del personale comparto ruolo tecnico - tempo indeterminato*	2.800	+
	BA2390	*B.7.B.2) Costo del personale comparto ruolo tecnico - tempo determinato*		+
	BA2400	*B.7.B.3) Costo del personale comparto ruolo tecnico - altro*		+

D.C.R.I.B.A.

BA2410	**B.8) Personale del ruolo amministrativo**	**8.357**	+
BA2420	***B.8.A) Costo del personale dirigente ruolo amministrativo***	***929***	+
BA2430	*B.8.A.1) Costo del personale dirigente ruolo amministrativo - tempo indeterminato*	920	+
BA2440	*B.8.A.2) Costo del personale dirigente ruolo amministrativo - tempo determinato*	9	+
BA2450	*B.8.A.3) Costo del personale dirigente ruolo amministrativo - altro*		+
BA2460	***B.8.B) Costo del personale comparto ruolo amministrativo***	***7.428***	+
BA2470	*B.8.B.1) Costo del personale comparto ruolo amministrativo - tempo indeterminato*	7.428	+
BA2480	*B.8.B.2) Costo del personale comparto ruolo amministrativo - tempo determinato*		+
BA2490	*B.8.B.3) Costo del personale comparto ruolo amministrativo - altro*		+
BA2500	**B.9) Oneri diversi di gestione**	**1.037**	+
BA2510	***B.9.A) Imposte e tasse (escluso IRAP e IRES)***	212	+
BA2520	***B.9.B) Perdite su crediti***		+
BA2530	***B.9.C) Altri oneri diversi di gestione***	***825***	+
BA2540	*B.9.C.1) Indennità, rimborso spese e oneri sociali per gli Organi Direttivi e Collegio Sindacale*	743	+
BA2550	*B.9.C.2) Altri oneri diversi di gestione*	82	+
BA2560	***Totale Ammortamenti***	***1.667***	+
BA2570	**B.10) Ammortamenti delle immobilizzazioni immateriali**	271	+
BA2580	**B.11) Ammortamenti delle immobilizzazioni materiali**	***1.396***	+
BA2590	**B.12) Ammortamento dei fabbricati**	**1.038**	+
BA2600	***B.12.A) Ammortamenti fabbricati non strumentali (disponibili)***		+
BA2610	***B.12.B) Ammortamenti fabbricati strumentali (indisponibili)***	1.038	+
BA2620	**B.13) Ammortamenti delle altre immobilizzazioni materiali**	358	+
BA2630	**B.14) Svalutazione delle immobilizzazioni e dei crediti**	**156**	+
BA2640	***B.14.A) Svalutazione delle immobilizzazioni immateriali e materiali***		+
BA2650	***B.14.B) Svalutazione dei crediti***	156	+
BA2660	**B.15) Variazione delle rimanenze**	**-76**	+/-
BA2670	***B.15.A) Variazione rimanenze sanitarie***	- 45	+/-
BA2680	***B.15.B) Variazione rimanenze non sanitarie***	- 31	+/-
BA2690	**B.16) Accantonamenti dell'esercizio**	**2.353**	+
BA2700	***B.16.A) Accantonamenti per rischi***	***130***	+
BA2710	*B.16.A.1) Accantonamenti per cause civili ed oneri processuali*		+
BA2720	*B.16.A.2) Accantonamenti per contenzioso personale dipendente*		+
BA2730	*B.16.A.3) Accantonamenti per rischi connessi all'acquisto di prestazioni sanitarie da privato*		+
BA2740	*B.16.A.4) Accantonamenti per copertura diretta dei rischi (autoassicurazione)*	130	+
BA2750	*B.16.A.5) Altri accantonamenti per rischi*		+
BA2760	***B.16.B) Accantonamenti per premio di operosità (SUMAI)***		+
BA2770	***B.16.C) Accantonamenti per quote inutilizzate di contributi vincolati***	***20***	+
BA2780	*B.16.C.1) Accantonamenti per quote inutilizzate contributi da Regione e Prov. Aut. per quota F.S. vincolato*		+
BA2790	*B.16.C.2) Accantonamenti per quote inutilizzate contributi da soggetti pubblici (extra fondo) vincolati*		+
BA2800	*B.16.C.3) Accantonamenti per quote inutilizzate contributi da soggetti pubblici per ricerca*		+
BA2810	*B.16.C.4) Accantonamenti per quote inutilizzate contributi vincolati da privati*	20	+
BA2820	***B.16.D) Altri accantonamenti***	***2.203***	+
BA2830	*B.16.D.1) Accantonamenti per interessi di mora*		+
BA2840	*B.16.D.2) Acc. Rinnovi convenzioni MMG/PLS/MCA*	792	+
BA2850	*B.16.D.3) Acc. Rinnovi convenzioni Medici Sumai*	2	+
BA2860	*B.16.D.4) Acc. Rinnovi contratt.: dirigenza medica*	91	+
BA2870	*B.16.D.5) Acc. Rinnovi contratt.: dirigenza non medica*	16	+
BA2880	*B.16.D.6) Acc. Rinnovi contratt.: comparto*	88	+
BA2890	*B.16.D.7) Altri accantonamenti*	1.214	+
BZ9999	**Totale costi della produzione (B)**	**1.210.349**	+
	C) Proventi e oneri finanziari		+
CA0010	**C.1) Interessi attivi**	**5**	+
CA0020	***C.1.A) Interessi attivi su c/tesoreria unica***		+
CA0030	***C.1.B) Interessi attivi su c/c postali e bancari***		+
CA0040	***C.1.C) Altri interessi attivi***	5	+
CA0050	**C.2) Altri proventi**	**-**	+
CA0060	***C.2.A) Proventi da partecipazioni***		+
CA0070	***C.2.B) Proventi finanziari da crediti iscritti nelle immobilizzazioni***		+
CA0080	***C.2.C) Proventi finanziari da titoli iscritti nelle immobilizzazioni***		+
CA0090	***C.2.D) Altri proventi finanziari diversi dai precedenti***		+
CA0100	***C.2.E) Utili su cambi***		+
CA0110	**C.3) Interessi passivi**	**-**	+
CA0120	***C.3.A) Interessi passivi su anticipazioni di cassa***		+
CA0130	***C.3.B) Interessi passivi su mutui***		+
CA0140	***C.3.C) Altri interessi passivi***		+
CA0150	**C.4) Altri oneri**	**-**	+
CA0160	***C.4.A) Altri oneri finanziari***		+
CA0170	***C.4.B) Perdite su cambi***		+
CZ9999	**Totale proventi e oneri finanziari (C)**	**5**	+/-
	D) Rettifiche di valore di attività finanziarie		+
DA0010	**D.1) Rivalutazioni**		+
DA0020	**D.2) Svalutazioni**		+
DZ9999	**Totale rettifiche di valore di attività finanziarie (D)**	**-**	+/-
	E) Proventi e oneri straordinari		+
EA0010	**E.1) Proventi straordinari**	**2.222**	+
EA0020	***E.1.A) Plusvalenze***		+
EA0030	***E.1.B) Altri proventi straordinari***	***2.222***	+
EA0040	*E.1.B.1) Proventi da donazioni e liberalità diverse*		+

A.R.I.B.A.

	EA0050	*E.1.B.2) Sopravvenienze attive*	*1.233*	+
R	EA0060	*E.1.B.2.1) Sopravvenienze attive v/Aziende sanitarie pubbliche della Regione*	751	+
	EA0070	*E.1.B.2.2) Sopravvenienze attive v/terzi*	*482*	+
S	EA0080	E.1.B.2.2.A) Sopravvenienze attive v/terzi relative alla mobilità extraregionale		+
	EA0090	E.1.B.2.2.B) Sopravvenienze attive v/terzi relative al personale		+
	EA0100	E.1.B.2.2.C) Sopravvenienze attive v/terzi relative alle convenzioni con medici di base		+
	EA0110	E.1.B.2.2.D) Sopravvenienze attive v/terzi relative alle convenzioni per la specialistica		+
	EA0120	E.1.B.2.2.E) Sopravvenienze attive v/terzi relative all'acquisto prestaz. sanitarie da operatori accreditati	39	+
	EA0130	E.1.B.2.2.F) Sopravvenienze attive v/terzi relative all'acquisto di beni e servizi	299	+
	EA0140	E.1.B.2.2.G) Altre sopravvenienze attive v/terzi	144	+
	EA0150	*E.1.B.3) Insussistenze attive*	-	+
R	EA0160	*E.1.B.3.1) Insussistenze attive v/Aziende sanitarie pubbliche della Regione*		+
	EA0170	*E.1.B.3.2) Insussistenze attive v/terzi*	-	+
S	EA0180	E.1.B.3.2.A) Insussistenze attive v/terzi relative alla mobilità extraregionale		+
	EA0190	E.1.B.3.2.B) Insussistenze attive v/terzi relative al personale		+
	EA0200	E.1.B.3.2.C) Insussistenze attive v/terzi relative alle convenzioni con medici di base		+
	EA0210	E.1.B.3.2.D) Insussistenze attive v/terzi relative alle convenzioni per la specialistica		+
	EA0220	E.1.B.3.2.E) Insussistenze attive v/terzi relative all'acquisto prestaz. sanitarie da operatori accreditati		+
	EA0230	E.1.B.3.2.F) Insussistenze attive v/terzi relative all'acquisto di beni e servizi		+
	EA0240	E.1.B.3.2.G) Altre insussistenze attive v/terzi		+
	EA0250	*E.1.B.4) Altri proventi straordinari*	989	+
	EA0260	**E.2) Oneri straordinari**	**449**	+
	EA0270	***E.2.A) Minusvalenze***		+
	EA0280	***E.2.B) Altri oneri straordinari***	***449***	+
	EA0290	*E.2.B.1) Oneri tributari da esercizi precedenti*		+
	EA0300	*E.2.B.2) Oneri da cause civili ed oneri processuali*		+
	EA0310	*E.2.B.3) Sopravvenienze passive*	*124*	+
R	EA0320	*E.2.B.3.1) Sopravvenienze passive v/Aziende sanitarie pubbliche della Regione*	-	+
R	EA0330	E.2.B.3.1.A) Sopravvenienze passive v/Aziende sanitarie pubbliche relative alla mobilità intraregionale		+
R	EA0340	E.2.B.3.1.B) Altre sopravvenienze passive v/Aziende sanitarie pubbliche della Regione		+
	EA0350	*E.2.B.3.2) Sopravvenienze passive v/terzi*	*124*	+
S	EA0360	E.2.B.3.2.A) Sopravvenienze passive v/terzi relative alla mobilità extraregionale		+
	EA0370	E.2.B.3.2.B) Sopravvenienze passive v/terzi relative al personale	-	+
	EA0380	*E.2.B.3.2.B.1) Soprav. passive v/terzi relative al personale - dirigenza medica*		+
	EA0390	*E.2.B.3.2.B.2) Soprav. passive v/terzi relative al personale - dirigenza non medica*		+
	EA0400	*E.2.B.3.2.B.3) Soprav. passive v/terzi relative al personale - comparto*		+
	EA0410	E.2.B.3.2.C) Sopravvenienze passive v/terzi relative alle convenzioni con medici di base		+
	EA0420	E.2.B.3.2.D) Sopravvenienze passive v/terzi relative alle convenzioni per la specialistica		+
	EA0430	E.2.B.3.2.E) Sopravvenienze passive v/terzi relative all'acquisto prestaz. sanitarie da operatori accreditati	6	+
	EA0440	E.2.B.3.2.F) Sopravvenienze passive v/terzi relative all'acquisto di beni e servizi	99	+
	EA0450	E.2.B.3.2.G) Altre sopravvenienze passive v/terzi	19	+
	EA0460	*E.2.B.4) Insussistenze passive*	-	+
R	EA0470	*E.2.B.4.1) Insussistenze passive v/Aziende sanitarie pubbliche della Regione*		+
	EA0480	*E.2.B.4.2) Insussistenze passive v/terzi*	-	+
S	EA0490	E.2.B.4.2.A) Insussistenze passive v/terzi relative alla mobilità extraregionale		+
	EA0500	E.2.B.4.2.B) Insussistenze passive v/terzi relative al personale		+
	EA0510	E.2.B.4.2.C) Insussistenze passive v/terzi relative alle convenzioni con medici di base		+
	EA0520	E.2.B.4.2.D) Insussistenze passive v/terzi relative alle convenzioni per la specialistica		+
	EA0530	E.2.B.4.2.E) Insussistenze passive v/terzi relative all'acquisto prestaz. sanitarie da operatori accreditati		+
	EA0540	E.2.B.4.2.F) Insussistenze passive v/terzi relative all'acquisto di beni e servizi		+
	EA0550	E.2.B.4.2.G) Altre insussistenze passive v/terzi		+
	EA0560	*E.2.B.5) Altri oneri straordinari*	325	+
	EZ9999	**Totale proventi e oneri straordinari (E)**	**1.773**	+/-
	XA0000	**Risultato prima delle imposte (A - B +/- C +/- D +/- E)**	**2.726**	+/-
		Imposte e tasse		+
	YA0010	**Y.1) IRAP**	**2.709**	+
	YA0020	***Y.1.A) IRAP relativa a personale dipendente***	2.594	+
	YA0030	***Y.1.B) IRAP relativa a collaboratori e personale assimilato a lavoro dipendente***	94	+
	YA0040	***Y.1.C) IRAP relativa ad attività di libera professione (intramoenia)***	21	+
	YA0050	***Y.1.D) IRAP relativa ad attività commerciale***		+
	YA0060	**Y.2) IRES**	**17**	+
	YA0070	***Y.2.A) IRES su attività istituzionale***	17	+
	YA0080	***Y.2.B) IRES su attività commerciale***		+
	YA0090	**Y.3) Accantonamento a F.do Imposte (Accertamenti, condoni, ecc.)**		+
	YZ9999	**Totale imposte e tasse**	**2.726**	+
	ZZ9999	**RISULTATO DI ESERCIZIO**	**-**	+/-

F.to Il Direttore Generale ai sensi D.Lgs. 39/93 .....
F.to Il Responsabile Economico Finanziario ai sensi D.Lgs. 39/93.....

Fac-simile

MINISTERO DELLA SALUTE

Direzione Generale della Programmazione Sanitaria
Direzione Generale del Sistema Informativo e Statistico Sanitario

SP

MODELLO DI RILEVAZIONE DELLO STATO PATRIMONIALE
AZIENDE SANITARIE LOCALI - AZIENDE OSPEDALIERE
IRCCS - AZIENDE OSPEDALIERE UNIVERSITARIE

STRUTTURA RILEVATA	
REGIONE	AZIENDA / ISTITUTO

OGGETTO DELLA RILEVAZIONE				
ANNO				
TRIMESTRE:	1	2	3	4
PREVENTIVO			CONSUNTIVO	

APPROVAZIONE BILANCIO DA PARTE DEL COLLEGIO SINDACALE	
SI	NO

A T T I V I T A' (migliaia di euro)

Cons	CODICE	DESCRIZIONE	IMPORTO	SEGNO (+/-)
	AAZ999	**A) IMMOBILIZZAZIONI**	**22.416**	+
	AAA000	**A.I) IMMOBILIZZAZIONI IMMATERIALI**	**430**	+
	AAA010	***A.I.1) Costi di impianto e di ampliamento***	**-**	+
	AAA020	A.I.1.a) Costi di impianto e di ampliamento		+
	AAA030	A.I.1.b) F.do Amm.to costi di impianto e di ampliamento		+
	AAA040	***A.I.2) Costi di ricerca e sviluppo***	**-**	+
	AAA050	A.I.2.a) Costi di ricerca e sviluppo		+
	AAA060	A.I.2.b) F.do Amm.to costi di ricerca e sviluppo		+
	AAA070	***A.I.3) Diritti di brevetto e diritti di utilizzazione delle opere d'ingegno***	**-**	+
	AAA080	A.I.3.a) Diritti di brevetto e diritti di utilizzazione delle opere d'ingegno - derivanti dall'attività di ricerca		+
	AAA090	A.I.3.b) F.do Amm.to diritti di brevetto e diritti di utilizzazione delle opere d'ingegno - derivanti dall'attività di ricerca		+
	AAA100	A.I.3.c) Diritti di brevetto e diritti di utilizzazione delle opere d'ingegno - altri		+
	AAA110	A.I.3.d) F.do Amm.to diritti di brevetto e diritti di utilizzazione delle opere d'ingegno - altri		+
	AAA120	***A.I.4) Immobilizzazioni immateriali in corso e acconti***		+
	AAA130	***A.I.5) Altre immobilizzazioni immateriali***	***430***	+
	AAA140	A.I.5.a) Concessioni, licenze, marchi e diritti simili	1.768	+
	AAA150	A.I.5.b) F.do Amm.to concessioni, licenze, marchi e diritti simili	1.517	+
	AAA160	A.I.5.c) Migliorie su beni di terzi	481	+
	AAA170	A.I.5.d) F.do Amm.to migliorie su beni di terzi	308	+
	AAA180	A.I.5.e) Pubblicità	13	+
	AAA190	A.I.5.f) F.do Amm.to pubblicità	13	+
	AAA200	A.I.5.g) Altre immobilizzazioni immateriali	157	+
	AAA210	A.I.5.h) F.do Amm.to altre immobilizzazioni immateriali	151	+
	AAA220	***A.I.6) Fondo Svalutazione immobilizzazioni immateriali***	**-**	+
	AAA230	A.I.6.a) F.do Svalut. Costi di impianto e di ampliamento		+
	AAA240	A.I.6.b) F.do Svalut. Costi di ricerca e sviluppo		+
	AAA250	A.I.6.c) F.do Svalut. Diritti di brevetto e diritti di utilizzazione delle opere d'ingegno		+
	AAA260	A.I.6.d) F.do Svalut. Altre immobilizzazioni immateriali		+
	AAA270	**A.II) IMMOBILIZZAZIONI MATERIALI**	**21.986**	+
	AAA280	***A.II.1) Terreni***	***432***	+
	AAA290	*A.II.1.a) Terreni disponibili*	4	+
	AAA300	*A.II.1.b) Terreni indisponibili*	428	+
	AAA310	***A.II.2) Fabbricati***	***18.989***	+
	AAA320	*A.II.2.a) Fabbricati non strumentali (disponibili)*	-	+
	AAA330	A.II.2.a.1) Fabbricati non strumentali (disponibili)		+
	AAA340	A.II.2.a.2) F.do Amm.to Fabbricati non strumentali (disponibili)		+
	AAA350	*A.II.2.b) Fabbricati strumentali (indisponibili)*	*18.989*	+
	AAA360	A.II.2.b.1) Fabbricati strumentali (indisponibili)	30.374	+
	AAA370	A.II.2.b.2) F.do Amm.to Fabbricati strumentali (indisponibili)	11.385	+
	AAA380	***A.II.3) Impianti e macchinari***	***193***	+
	AAA390	A.II.3.a) Impianti e macchinari	2.146	+
	AAA400	A.II.3.b) F.do Amm.to Impianti e macchinari	1.953	+
	AAA410	***A.II.4) Attrezzature sanitarie e scientifiche***	***54***	+
	AAA420	A.II.4.a) Attrezzature sanitarie e scientifiche	1.337	+
	AAA430	A.II.4.b) F.do Amm.to Attrezzature sanitarie e scientifiche	1.283	+
	AAA440	***A.II.5) Mobili e arredi***	***41***	+
	AAA450	A.II.5.a) Mobili e arredi	1.705	+
	AAA460	A.II.5.b) F.do Amm.to Mobili e arredi	1.664	+
	AAA470	***A.II.6) Automezzi***	***67***	+
	AAA480	A.II.6.a) Automezzi	1.177	+
	AAA490	A.II.6.b) F.do Amm.to Automezzi	1.110	+
	AAA500	***A.II.7) Oggetti d'arte***		+
	AAA510	***A.II.8) Altre immobilizzazioni materiali***	***299***	+
	AAA520	A.II.8.a) Altre immobilizzazioni materiali	3.931	+
	AAA530	A.II.8.b) F.do Amm.to Altre immobilizzazioni materiali	3.632	+
	AAA540	***A.II.9) Immobilizzazioni materiali in corso e acconti***	1.911	+
	AAA550	***A.II.10) Fondo Svalutazione immobilizzazioni materiali***	**-**	+
	AAA560	A.II.10.a) F.do Svalut. Terreni		+
	AAA570	A.II.10.b) F.do Svalut. Fabbricati		+
	AAA580	A.II.10.c) F.do Svalut. Impianti e macchinari		+
	AAA590	A.II.10.d) F.do Svalut. Attrezzature sanitarie e scientifiche		+
	AAA600	A.II.10.e) F.do Svalut. Mobili e arredi		+
	AAA610	A.II.10.f) F.do Svalut. Automezzi		+
	AAA620	A.II.10.g) F.do Svalut. Oggetti d'arte		+
	AAA630	A.II.10.h) F.do Svalut. Altre immobilizzazioni materiali		+

R.L. - R.I.B.A.

MINISTERO DELLA SALUTE

Direzione Generale della Programmazione Sanitaria
Direzione Generale del Sistema Informativo e Statistico Sanitario

SP

MODELLO DI RILEVAZIONE DELLO STATO PATRIMONIALE
AZIENDE SANITARIE LOCALI - AZIENDE OSPEDALIERE
IRCCS - AZIENDE OSPEDALIERE UNIVERSITARIE

STRUTTURA RILEVATA

REGIONE ____ AZIENDA / ISTITUTO _____

OGGETTO DELLA RILEVAZIONE

ANNO _____

TRIMESTRE: 1 ___ 2 ___ 3 ___ 4 ___

PREVENTIVO ___ CONSUNTIVO ___

APPROVAZIONE BILANCIO DA PARTE DEL COLLEGIO SINDACALE

SI ___ NO ___

A T T I V I T A' (migliaia di euro)

Cons	CODICE	DESCRIZIONE	IMPORTO	SEGNO (+/-)
	AAA640	**A.III) IMMOBILIZZAZIONI FINANZIARIE**	**-**	+
	AAA650	***A.III.1) Crediti finanziari***	**-**	+
	AAA660	A.III.1.a) Crediti finanziari v/Stato		+
	AAA670	A.III.1.b) Crediti finanziari v/Regione		+
	AAA680	A.III.1.c) Crediti finanziari v/partecipate		+
	AAA690	A.III.1.d) Crediti finanziari v/altri		+
	AAA700	***A.III.2) Titoli***	**-**	+
	AAA710	A.III.2.a) Partecipazioni		+
	AAA720	A.III.2.b) Altri titoli	-	+
	AAA730	A.III.2.b.1) Titoli di Stato		+
	AAA740	A.III.2.b.2) Altre Obbligazioni		+
	AAA750	A.III.2.b.3) Titoli azionari quotati in Borsa		+
	AAA760	A.III.2.b.4) Titoli diversi		+
	ABZ999	**B) ATTIVO CIRCOLANTE**	**369.657**	+
	ABA000	**B.I) RIMANENZE**	**678**	+
	ABA010	***B.I.1) Rimanenze beni sanitari***	***620***	+
	ABA020	B.I.1.a) Prodotti farmaceutici ed emoderivati		+
	ABA030	B.I.1.b) Sangue ed emocomponenti		+
	ABA040	B.I.1.c) Dispositivi medici	3	+
	ABA050	B.I.1.d) Prodotti dietetici		+
	ABA060	B.I.1.e) Materiali per la profilassi (vaccini)	615	+
	ABA070	B.I.1.f) Prodotti chimici	2	+
	ABA080	B.I.1.g) Materiali e prodotti per uso veterinario		+
	ABA090	B.I.1.h) Altri beni e prodotti sanitari		+
	ABA100	B.I.1.i) Acconti per acquisto di beni e prodotti sanitari		+
	ABA110	***B.I.2) Rimanenze beni non sanitari***	***58***	+
	ABA120	B.I.2.a) Prodotti alimentari	1	+
	ABA130	B.I.2.b) Materiali di guardaroba, di pulizia, e di convivenza in genere	9	+
	ABA140	B.I.2.c) Combustibili, carburanti e lubrificanti		+
	ABA150	B.I.2.d) Supporti informatici e cancelleria	48	+
	ABA160	B.I.2.e) Materiale per la manutenzione		+
	ABA170	B.I.2.f) Altri beni e prodotti non sanitari		+
	ABA180	B.I.2.g) Acconti per acquisto di beni e prodotti non sanitari		+
	ABA190	**B.II) CREDITI**	**340.817**	+
	ABA200	***B.II.1) Crediti v/Stato***	***23***	+
SS	ABA210	B.II.1.a) Crediti v/Stato per spesa corrente - Integrazione a norma del D.L.vo 56/2000		+
SS	ABA220	B.II.1.b) Crediti v/Stato per spesa corrente - FSN		+
S	ABA230	B.II.1.c) Crediti v/Stato per mobilità attiva extraregionale		+
	ABA240	B.II.1.d) Crediti v/Stato per mobilità attiva internazionale		+
SS	ABA250	B.II.1.e) Crediti v/Stato per acconto quota fabbisogno sanitario regionale standard		+
SS	ABA260	B.II.1.f) Crediti v/Stato per finanziamento sanitario aggiuntivo corrente		+
SS	ABA270	B.II.1.g) Crediti v/Stato per spesa corrente - altro		+
SS	ABA280	B.II.1.h) Crediti v/Stato per finanziamenti per investimenti		+
	ABA290	B.II.1.i) Crediti v/Stato per ricerca	-	+
SS	ABA300	B.II.1.i.1) Crediti v/Stato per ricerca corrente - Ministero della Salute		+
SS	ABA310	B.II.1.i.2) Crediti v/Stato per ricerca finalizzata - Ministero della Salute		+
SS	ABA320	B.II.1.i.3) Crediti v/Stato per ricerca - altre Amministrazioni centrali		+
SS	ABA330	B.II.1.i.4) Crediti v/Stato per ricerca - finanziamenti per investimenti		+
	ABA340	B.II.1.l) Crediti v/prefetture	23	+
	ABA350	***B.II.2) Crediti v/Regione o Provincia Autonoma***	***303.169***	+
	ABA360	B.II.2.a) Crediti v/Regione o Provincia Autonoma per spesa corrente	300.216	+
RR	ABA370	B.II.2.a.1) Crediti v/Regione o Provincia Autonoma per spesa corrente - IRAP		+
RR	ABA380	B.II.2.a.2) Crediti v/Regione o Provincia Autonoma per spesa corrente - Addizionale IRPEF		+
RR	ABA390	B.II.2.a.3) Crediti v/Regione o Provincia Autonoma per quota FSR	200.939	+
R	ABA400	B.II.2.a.4) Crediti v/Regione o Provincia Autonoma per mobilità attiva intraregionale	7.189	+
S	ABA410	B.II.2.a.5) Crediti v/Regione o Provincia Autonoma per mobilità attiva extraregionale	49.805	+
RR	ABA420	B.II.2.a.6) Crediti v/Regione o Provincia Autonoma per acconto quota FSR		+
RR	ABA430	B.II.2.a.7) Crediti v/Regione o Provincia Autonoma per finanziamento sanitario aggiuntivo corrente LEA		+
RR	ABA440	B.II.2.a.8) Crediti v/Regione o Provincia Autonoma per finanziamento sanitario aggiuntivo corrente extra LEA		+
RR	ABA450	B.II.2.a.9) Crediti v/Regione o Provincia Autonoma per spesa corrente - altro	42.283	+
RR	ABA460	B.II.2.a.10) Crediti v/Regione o Provincia Autonoma per ricerca		+
	ABA470	B.II.2.b) Crediti v/Regione o Provincia Autonoma per versamenti a patrimonio netto	2.953	+
RR	ABA480	B.II.2.b.1) Crediti v/Regione o Provincia Autonoma per finanziamenti per investimenti	2.719	+
RR	ABA490	B.II.2.b.2) Crediti v/Regione o Provincia Autonoma per incremento fondo dotazione		+
RR	ABA500	B.II.2.b.3) Crediti v/Regione o Provincia Autonoma per ripiano perdite		+

R.L.C.R.I.B.A.

MINISTERO DELLA SALUTE

Direzione Generale della Programmazione Sanitaria
Direzione Generale del Sistema Informativo e Statistico Sanitario

SP

MODELLO DI RILEVAZIONE DELLO STATO PATRIMONIALE
AZIENDE SANITARIE LOCALI - AZIENDE OSPEDALIERE
IRCCS - AZIENDE OSPEDALIERE UNIVERSITARIE

STRUTTURA RILEVATA	
REGIONE	AZIENDA / ISTITUTO

OGGETTO DELLA RILEVAZIONE				
ANNO				
TRIMESTRE:	1	2	3	4
PREVENTIVO		CONSUNTIVO		

APPROVAZIONE BILANCIO DA PARTE DEL COLLEGIO SINDACALE	
SI	NO

A T T I V I T A'

(migliaia di euro)

Cons	CODICE	DESCRIZIONE	IMPORTO	SEGNO (+/-)
RR	ABA510	B.II.2.b.4) Crediti v/Regione per copertura debiti al 31/12/2005		+
RR	ABA520	B.II.2.b.5) Crediti v/Regione o Provincia Autonoma per ricostituzione risorse da investimenti esercizi precedenti	234	+

RLS.C.R.I.B.A.

MINISTERO DELLA SALUTE

Direzione Generale della Programmazione Sanitaria
Direzione Generale del Sistema Informativo e Statistico Sanitario

SP

MODELLO DI RILEVAZIONE DELLO STATO PATRIMONIALE
AZIENDE SANITARIE LOCALI - AZIENDE OSPEDALIERE
IRCCS - AZIENDE OSPEDALIERE UNIVERSITARIE

STRUTTURA RILEVATA	
REGIONE	AZIENDA / ISTITUTO

OGGETTO DELLA RILEVAZIONE				
ANNO				
TRIMESTRE:	1	2	3	4
PREVENTIVO			CONSUNTIVO	

APPROVAZIONE BILANCIO DA PARTE DEL COLLEGIO SINDACALE	
SI	NO

A T T I V I T A' (migliaia di euro)

Cons	CODICE	DESCRIZIONE	IMPORTO	SEGNO (+/-)
	ABA530	***B.II.3) Crediti v/Comuni***	82	+
	ABA540	***B.II.4) Crediti v/Aziende sanitarie pubbliche***	***31.972***	+
	ABA550	B.II.4.a) Crediti v/Aziende sanitarie pubbliche della Regione	31.837	+
R	ABA560	B.II.4.a.1) Crediti v/Aziende sanitarie pubbliche della Regione - per mobilità in compensazione		+
RR	ABA570	B.II.4.a.2) Crediti v/Aziende sanitarie pubbliche della Regione - per mobilità non in compensazione		+
RR	ABA580	B.II.4.a.3) Crediti v/Aziende sanitarie pubbliche della Regione - per altre prestazioni	31.837	+
RR	ABA590	B.II.4.b) Acconto quota FSR da distribuire		+
S	ABA600	B.II.4.c) Crediti v/Aziende sanitarie pubbliche Extraregione	135	+
	ABA610	***B.II.5) Crediti v/società partecipate e/o enti dipendenti della Regione***	***4***	+
	ABA620	B.II.5.a) Crediti v/enti regionali	4	+
	ABA630	B.II.5.b) Crediti v/sperimentazioni gestionali		+
	ABA640	B.II.5.c) Crediti v/altre partecipate		+
	ABA650	***B.II.6) Crediti v/Erario***	70	+
	ABA660	***B.II.7) Crediti v/altri***	***5.497***	+
	ABA670	B.II.7.a) Crediti v/clienti privati	3.839	+
	ABA680	B.II.7.b) Crediti v/gestioni liquidatorie		+
	ABA690	B.II.7.c) Crediti v/altri soggetti pubblici	209	+
	ABA700	B.II.7.d) Crediti v/altri soggetti pubblici per ricerca		+
	ABA710	B.II.7.e) Altri crediti diversi	1.449	+
	ABA720	**B.III) ATTIVITA' FINANZIARIE CHE NON COSTITUISCONO IMMOBILIZZAZIONI**	**-**	+
	ABA730	***B.III.1) Partecipazioni che non costituiscono immobilizzazioni***		+
	ABA740	***B.III.2) Altri titoli che non costituiscono immobilizzazioni***		+
	ABA750	**B.IV) DISPONIBILITA' LIQUIDE**	**28.162**	+
	ABA760	***B.IV.1) Cassa***	15	+
	ABA770	***B.IV.2) Istituto Tesoriere***		+
	ABA780	***B.IV.3) Tesoreria Unica***	28.060	+
	ABA790	***B.IV.4) Conto corrente postale***	87	+
	ACZ999	**C) RATEI E RISCONTI ATTIVI**	**5.289**	+
	ACA000	**C.I) RATEI ATTIVI**	**-**	+
	ACA010	***C.I.1) Ratei attivi***		+
R	***ACA020***	***C.I.2) Ratei attivi v/Aziende sanitarie pubbliche della Regione***		+
	ACA030	**C.II) RISCONTI ATTIVI**	**5.289**	+
	ACA040	***C.II.1) Risconti attivi***	5.289	+
R	***ACA050***	***C.II.2) Risconti attivi v/Aziende sanitarie pubbliche della Regione***		+
	ADZ999	**D) CONTI D'ORDINE**	**3.323**	+
	ADA000	**D.I) CANONI DI LEASING ANCORA DA PAGARE**		+
	ADA010	**D.II) DEPOSITI CAUZIONALI**		+
	ADA020	**D.III) BENI IN COMODATO**	452	+
	ADA030	**D.IV) ALTRI CONTI D'ORDINE**	2.871	+

RICOR.I.B.A.

MINISTERO DELLA SALUTE

Direzione Generale della Programmazione Sanitaria
Direzione Generale del Sistema Informativo e Statistico Sanitario

SP

MODELLO DI RILEVAZIONE DELLO STATO PATRIMONIALE
AZIENDE SANITARIE LOCALI - AZIENDE OSPEDALIERE
IRCCS - AZIENDE OSPEDALIERE UNIVERSITARIE

STRUTTURA RILEVATA	OGGETTO DELLA RILEVAZIONE
REGIONE ___ AZIENDA / ISTITUTO ____	ANNO ____
	TRIMESTRE: 1 ☐ 2 ☐ 3 ☐ 4 ☐
	PREVENTIVO ☐ CONSUNTIVO ☐

APPROVAZIONE BILANCIO DA PARTE DEL COLLEGIO SINDACALE

SI ☐ NO ☐

P A S S I V I T A' (migliaia di euro)

Cons	CODICE	DESCRIZIONE	IMPORTO	SEGNO (+/-)
	PAZ999	**A) PATRIMONIO NETTO**	**17.419**	+/-
	PAA000	**A.I) FONDO DI DOTAZIONE**	1.750	+/-
	PAA010	**A.II) FINANZIAMENTI PER INVESTIMENTI**	**14.287**	+
	PAA020	***A.II.1) Finanziamenti per beni di prima dotazione***	1.839	+
	PAA030	***A.II.2) Finanziamenti da Stato per investimenti***	-	+
	PAA040	A.II.2.a) Finanziamenti da Stato per investimenti - ex art. 20 legge 67/88		+
	PAA050	A.II.2.b) Finanziamenti da Stato per investimenti - ricerca		+
	PAA060	A.II.2.c) Finanziamenti da Stato per investimenti - altro		+
	PAA070	***A.II.3) Finanziamenti da Regione per investimenti***	11.489	+
	PAA080	***A.II.4) Finanziamenti da altri soggetti pubblici per investimenti***	180	+
	PAA090	***A.II.5) Finanziamenti per investimenti da rettifica contributi in conto esercizio***	779	+
	PAA100	**A.III) RISERVE DA DONAZIONI E LASCITI VINCOLATI AD INVESTIMENTI**	1	+
	PAA110	**A.IV) ALTRE RISERVE**	***1.381***	+
	PAA120	***A.IV.1) Riserve da rivalutazioni***		+
	PAA130	***A.IV.2) Riserve da plusvalenze da reinvestire***	6	+
	PAA140	***A.IV.3) Contributi da reinvestire***		+
	PAA150	***A.IV.4) Riserve da utili di esercizio destinati ad investimenti***	242	+
	PAA160	***A.IV.5) Riserve diverse***	1.133	+
	PAA170	**A.V) CONTRIBUTI PER RIPIANO PERDITE**	-	+
	PAA180	***A.V.1) Contributi per copertura debiti al 31/12/2005***		+
	PAA190	***A.V.2) Contributi per ricostituzione risorse da investimenti esercizi precedenti***		+
	PAA200	***A.V.3) Altro***		+
	PAA210	**A.VI) UTILI (PERDITE) PORTATI A NUOVO**		+/-
	PAA220	**A.VII) UTILE (PERDITA) D'ESERCIZIO**		+/-
	PBZ999	**B) FONDI PER RISCHI E ONERI**	**29.646**	+
	PBA000	**B.I) FONDI PER IMPOSTE, ANCHE DIFFERITE**	91	+
	PBA010	**B.II) FONDI PER RISCHI**	**1.554**	+
	PBA020	***B.II.1) Fondo rischi per cause civili ed oneri processuali***	891	+
	PBA030	***B.II.2) Fondo rischi per contenzioso personale dipendente***	225	+
	PBA040	***B.II.3) Fondo rischi connessi all'acquisto di prestazioni sanitarie da privato***	238	+
	PBA050	***B.II.4) Fondo rischi per copertura diretta dei rischi (autoassicurazione)***	180	+
	PBA060	***B.II.5) Altri fondi rischi***	20	+
	PBA070	**B.III) FONDI DA DISTRIBUIRE**	-	+
	PBA080	***B.III.1) FSR indistinto da distribuire***		+
	PBA090	***B.III.2) FSR vincolato da distribuire***		+
	PBA100	***B.III.3) Fondo per ripiano disavanzi pregressi***		+
	PBA110	***B.III.4) Fondo finanziamento sanitario aggiuntivo corrente LEA***		+
	PBA120	***B.III.5) Fondo finanziamento sanitario aggiuntivo corrente extra LEA***		+
	PBA130	***B.III.6) Fondo finanziamento per ricerca***		+
	PBA140	***B.III.7) Fondo finanziamento per investimenti***		+
	PBA150	**B.IV) QUOTE INUTILIZZATE CONTRIBUTI**	**16.501**	+
	PBA160	***B.IV.1) Quote inutilizzate contributi da Regione o Prov. Aut. per quota F.S. vincolato***	16.035	+
	PBA170	***B.IV.2) Quote inutilizzate contributi vincolati da soggetti pubblici (extra fondo)***	121	+
	PBA180	***B.IV.3) Quote inutilizzate contributi per ricerca***		+
	PBA190	***B.IV.4) Quote inutilizzate contributi vincolati da privati***	345	+
	PBA200	**B.V) ALTRI FONDI PER ONERI E SPESE**	**11.500**	+
	PBA210	***B.V.1) Fondi integrativi pensione***	199	+
	PBA220	***B.V.2) Fondi rinnovi contrattuali***	***5.818***	+
	PBA230	B.V.2.a) Fondo rinnovi contrattuali personale dipendente	2.336	+
	PBA240	B.V.2.b) Fondo rinnovi convenzioni MMG/PLS/MCA	3.482	+
	PBA250	B.V.2.c) Fondo rinnovi convenzioni medici Sumai		+
	PBA260	***B.V.3) Altri fondi per oneri e spese***	5.483	+
	PCZ999	**C) TRATTAMENTO FINE RAPPORTO**	**565**	+
	PCA000	**C.I) FONDO PER PREMI OPEROSITA' MEDICI SUMAI**	565	+
	PCA010	**C.II) FONDO PER TRATTAMENTO DI FINE RAPPORTO DIPENDENTI**		+

R.I.S.I.B.A.

MINISTERO DELLA SALUTE

Direzione Generale della Programmazione Sanitaria
Direzione Generale del Sistema Informativo e Statistico Sanitario

SP

MODELLO DI RILEVAZIONE DELLO STATO PATRIMONIALE
AZIENDE SANITARIE LOCALI - AZIENDE OSPEDALIERE
IRCCS - AZIENDE OSPEDALIERE UNIVERSITARIE

STRUTTURA RILEVATA	OGGETTO DELLA RILEVAZIONE
REGIONE ___ AZIENDA / ISTITUTO ____	ANNO ____
	TRIMESTRE: 1 ☐ 2 ☐ 3 ☐ 4 ☐
	PREVENTIVO ☐ CONSUNTIVO ☐

APPROVAZIONE BILANCIO DA PARTE DEL COLLEGIO SINDACALE

SI ☐ NO ☐

P A S S I V I T A' (migliaia di euro)

Cons	CODICE	DESCRIZIONE	IMPORTO	SEGNO (+/-)
	PDZ999	**D) DEBITI**	**349.719**	+
	PDA000	**D.I) DEBITI PER MUTUI PASSIVI**		+
	PDA010	**D.II) DEBITI V/STATO**	**35**	+
S	***PDA020***	***D.II.1) Debiti v/Stato per mobilità passiva extraregionale***		+
	PDA030	***D.II.2) Debiti v/Stato per mobilità passiva internazionale***		+
SS	***PDA040***	***D.II.3) Acconto quota FSR v/Stato***		+
SS	***PDA050***	***D.II.4) Debiti v/Stato per restituzione finanziamenti - per ricerca***		+
SS	***PDA060***	***D.II.5) Altri debiti v/Stato***	35	+
	PDA070	**D.III) DEBITI V/REGIONE O PROVINCIA AUTONOMA**	**194.662**	+
RR	***PDA080***	***D.III.1) Debiti v/Regione o Provincia Autonoma per finanziamenti***		+
R	***PDA090***	***D.III.2) Debiti v/Regione o Provincia Autonoma per mobilità passiva intraregionale***		+
S	***PDA100***	***D.III.3) Debiti v/Regione o Provincia Autonoma per mobilità passiva extraregionale***	47.713	+
RR	***PDA110***	***D.III.4) Acconto quota FSR da Regione o Provincia Autonoma***	50.864	+
	PDA120	***D.III.5) Altri debiti v/Regione o Provincia Autonoma***	96.085	+
	PDA130	**D.IV) DEBITI V/COMUNI**	260	+
	PDA140	**D.V) DEBITI V/AZIENDE SANITARIE PUBBLICHE**	**80.573**	+
	PDA150	***D.V.1) Debiti v/Aziende sanitarie pubbliche della Regione***	80.457	+
RR	PDA160	D.V.1.a) Debiti v/Aziende sanitarie pubbliche della Regione - per quota FSR		+
RR	PDA170	D.V.1.b) Debiti v/Aziende sanitarie pubbliche della Regione - per finanziamento sanitario aggiuntivo corrente LEA		+
RR	PDA180	D.V.1.c) Debiti v/Aziende sanitarie pubbliche della Regione - per finanziamento sanitario aggiuntivo corrente extra LEA		+
R	PDA190	D.V.1.d) Debiti v/Aziende sanitarie pubbliche della Regione - per mobilità in compensazione		+
RR	PDA200	D.V.1.e) Debiti v/Aziende sanitarie pubbliche della Regione - per mobilità non in compensazione		+
RR	PDA210	D.V.1.f) Debiti v/Aziende sanitarie pubbliche della Regione - per altre prestazioni	80.457	+
SS	***PDA220***	***D.V.2) Debiti v/Aziende sanitarie pubbliche Extraregione***	116	+
R	***PDA230***	***D.V.3) Debiti v/Aziende sanitarie pubbliche della Regione per versamenti c/patrimonio netto***		+
	PDA240	**D.VI) DEBITI V/ SOCIETA' PARTECIPATE E/O ENTI DIPENDENTI DELLA REGIONE**	**-**	+
	PDA250	***D.VI.1) Debiti v/enti regionali***		+
	PDA260	***D.VI.2) Debiti v/sperimentazioni gestionali***		+
	PDA270	***D.VI.3) Debiti v/altre partecipate***		+
	PDA280	**D.VII) DEBITI V/FORNITORI**	**51.289**	+
	PDA290	***D.VII.1) Debiti verso erogatori (privati accreditati e convenzionati) di prestazioni sanitarie***	44.326	+
	PDA300	***D.VII.2) Debiti verso altri fornitori***	6.963	+
	PDA310	**D.VIII) DEBITI V/ISTITUTO TESORIERE**	14	+
	PDA320	**D.IX) DEBITI TRIBUTARI**	3.209	+
	PDA330	**D.X) DEBITI V/ISTITUTI PREVIDENZIALI, ASSISTENZIALI E SICUREZZA SOCIALE**	7.070	+
	PDA340	**D.XI) DEBITI V/ALTRI**	**12.607**	+
	PDA350	***D.XI.1) Debiti v/altri finanziatori***		+
	PDA360	***D.XI.2) Debiti v/dipendenti***	3.846	+
	PDA370	***D.XI.3) Debiti v/gestioni liquidatorie***	8.761	+
	PDA380	***D.XI.4) Altri debiti diversi***		+
	PEZ999	**E) RATEI E RISCONTI PASSIVI**	**13**	+
	PEA000	**E.I) RATEI PASSIVI**	**-**	+
	PEA010	***E.I.1) Ratei passivi***		+
R	***PEA020***	***E.I.2) Ratei passivi v/Aziende sanitarie pubbliche della Regione***		+
	PEA030	**E.II) RISCONTI PASSIVI**	**13**	+
	PEA040	***E.II.1) Risconti passivi***	13	+
R	***PEA050***	***E.II.2) Risconti passivi v/Aziende sanitarie pubbliche della Regione***		+
	PFZ999	**F) CONTI D'ORDINE**	**3.323**	+

R.I.C.I.B.A.

MINISTERO DELLA SALUTE

Direzione Generale della Programmazione Sanitaria
Direzione Generale del Sistema Informativo e Statistico Sanitario

SP

MODELLO DI RILEVAZIONE DELLO STATO PATRIMONIALE
AZIENDE SANITARIE LOCALI - AZIENDE OSPEDALIERE
IRCCS - AZIENDE OSPEDALIERE UNIVERSITARIE

STRUTTURA RILEVATA	
REGIONE	AZIENDA / ISTITUTO

OGGETTO DELLA RILEVAZIONE				
ANNO				
TRIMESTRE:	1	2	3	4
PREVENTIVO			CONSUNTIVO	

APPROVAZIONE BILANCIO DA PARTE DEL COLLEGIO SINDACALE	
SI	NO

P A S S I V I T A' (migliaia di euro)

Cons	CODICE	DESCRIZIONE	IMPORTO	SEGNO (+/-)
	PFA000	F.I) CANONI DI LEASING ANCORA DA PAGARE		+
	PFA010	F.II) DEPOSITI CAUZIONALI		+
	PFA020	F.III) BENI IN COMODATO	452	+
	PFA030	F.IV) ALTRI CONTI D'ORDINE	2.871	+

Dettaglio debiti (PDZ999) per anno di formazione

	IMPORTO ANTE 31/12/2005	IMPORTO POST 31/12/2005	TOTALE	
DEBITI COMMERCIALI		131.862	131.862	
DEBITI NON COMMERCIALI		216.524	216.524	
TOTALE .	-	348.386	348.386	(PDZ999)

F.to Il Direttore Generale ai sensi D.Lgs. 39/93 .....
F.to Il Responsabile Economico Finanziario ai sensi D.Lgs. 39/93.....

RLS.C.R.I.B.A.

MODELLO DI RILEVAZIONE DEI COSTI DEI LIVELLI DI ASSISTENZA DELLE AZIENDE UNITA' SANITARIE LOCALI E DELLE AZIENDE OSPEDALIERE

STRUTTURA RILEVATA

REGIONE 030 ATS/ASST 327

OGGETTO DELLA RILEVAZIONE

CONSUNTIVO ANNO 2016

VALORI IN MIGLIAIA DI EURO

	Macrovoci economiche	Consumi e manutenzioni di esercizio		Costi per acquisti di servizi			Personale del ruolo sanitario	Personale del ruolo professionale	Personale del ruolo tecnico	Personale del ruolo ammini-strativo	Ammortamenti	Sopravvenienze / insussistenze	Altri costi	Totale
		sanitari	non sanitari	prestazioni sanitarie	servizi sanitari per erogazione di prestazioni	servizi non sanitari								
	Assistenza sanitaria collettiva in ambiente di vita e di lavoro													
10100	Igiene e sanità pubblica	528	63	-	614	1.433	5.161	58	847	1.733	303	-	490	**11.230**
10200	Igiene degli alimenti e della nutrizione	1	22	132	19	530	2.478	58	514	1.298	111	-	179	**5.342**
10300	Prevenzione e sicurezza degli ambienti di lavoro	-	45	-	28	1.119	4.305	279	400	1.555	236	-	381	**8.348**
10400	Sanità pubblica veterinaria	76	154	-	3.028	3.710	18.379	55	758	1.895	790	357	1.267	**30.469**
10500	Attività di prevenzione rivolta alla persona	3.234	36	1.707	527	704	3.107	63	391	1.125	145	6	235	**11.280**
10600	Servizio medico legale	-	-	226	836	18	85	3	-	19	3	-	5	**1.195**
19999	**Totale**	**3.839**	**320**	**2.065**	**5.052**	**7.514**	**33.515**	**516**	**2.910**	**7.625**	**1.588**	**363**	**2.557**	**67.864**
	Assistenza distrettuale													
20100	Guardia medica	-	1	4.567	49	13	223	-	-	145	2	-	3	**5.003**
20200	Medicina generale													
20201	-- Medicina generica	-	-	53.927	169	15	232	-	-	153	1	1	2	**54.500**
20202	--Pediatria di libera scelta	-	-	12.304	167	11	254	-	-	137	1	-	2	**12.876**
20300	Emergenza sanitaria territoriale	-	-	673	-	-	-	-	-	-	-	-	-	**673**
20400	Assistenza farmaceutica													
20401	--Ass. farmaceutica erogata tramite le farmacie convenzionate	-	7	114.188	83	75	475	3	-	149	17	-	28	**115.025**
20402	--Altre forme di erogazione dell'assistenza farmaceutica	15.437	2	91.306	-	32	254	6	-	76	6	-	10	**107.129**
20500	Assistenza Integrativa	-	-	9.210	-	3	289	3	-	19	2	2	3	**9.531**
20600	Assistenza specialistica													
20601	--Attività clinica	-	-	66.757	214	3	85	3	-	19	2	62	4	**67.149**
20602	--Attività di laboratorio	-	-	57.248	214	3	85	3	-	19	2	4	4	**57.582**
20603	--Attività di diagnostica strumentale e per immagini	-	-	55.746	214	3	85	3	-	19	2	5	4	**56.081**
20700	Assistenza Protesica	-	1	2.440	9	3	85	3	-	19	2	2	4	**2.568**
20800	Assistenza territoriale ambulatoriale e domiciliare													
20801	--assistenza programmata a domicilio (ADI)	-	-	9.881	61	3	356	-	59	51	12	-	10	**10.433**
20802	--assistenza alle donne, famiglia, coppie (consultori)	-	-	1.022	502	3	226	-	113	81	10	-	16	**1.973**
20803	--Assistenza psichiatrica	-	-	19.196	428	4	170	6	-	38	2	2	4	**19.850**
20804	--Assistenza riabilitativa ai disabili	-	-	41	-	2	68	-	32	24	1	-	2	**170**
20805	--Assistenza ai tossicodipendenti	-	-	-	-	2	71	-	32	24	1	-	2	**132**
20806	--Assistenza agli anziani	-	-	-	484	2	68	-	32	24	1	-	2	**613**
20807	--Assistenza ai malati terminali	-	-	-	26	2	-	-	-	-	1	-	2	**31**
20808	--Assistenza a persone affette da HIV	-	-	-	-	2	-	-	-	-	1	-	2	**5**
20900	Assistenza territoriale semiresidenziale													
20901	--Assistenza psichiatrica	-	-	6.306	428	4	170	6	-	38	2	1	4	**6.959**
20902	--Assistenza riabilitativa ai disabili	-	-	1.110	-	2	68	-	32	24	1	-	2	**1.239**
20903	--Assistenza ai tossicodipendenti	-	-	125	-	2	71	-	32	24	1	-	2	**257**
20904	--Assistenza agli anziani	-	-	5.126	696	2	68	-	32	24	1	-	2	**5.951**
20905	--Assistenza a persone affette da HIV	-	-	-	-	2	-	-	-	-	1	-	2	**5**

FACSIMILE

MODELLO DI RILEVAZIONE DEI COSTI DEI LIVELLI DI ASSISTENZA DELLE AZIENDE UNITA' SANITARIE LOCALI E DELLE AZIENDE OSPEDALIERE

STRUTTURA RILEVATA

REGIONE 030 ATS/ASST 327

OGGETTO DELLA RILEVAZIONE

CONSUNTIVO ANNO 2016

VALORI IN MIGLIAIA DI EURO

	Macrovoci economiche	Consumi e manutenzioni di esercizio		Costi per acquisti di servizi			Personale del ruolo sanitario	Personale del ruolo professionale	Personale del ruolo tecnico	Personale del ruolo ammini-strativo	Ammortamenti	Sopravvenienze / insussistenze	Altri costi	Totale
		sanitari	non sanitari	prestazioni sanitarie	servizi sanitari per erogazione di prestazioni	servizi non sanitari								
20906	--Assistenza ai malati terminali	-	-	-	-	2	-	-	-	-	-	-	2	**4**
21000	Assistenza territoriale residenziale													
21001	--Assistenza psichiatrica	-	-	5.935	214	2	85	3	-	19	1	1	2	**6.262**
21002	--Assistenza riabilitativa ai disabili	-	-	23.605	274	2	68	-	32	24	1	-	2	**24.008**
21003	--Assistenza ai tossicodipendenti	-	-	3.828	-	2	71	-	32	24	1	-	2	**3.960**
21004	--Assistenza agli anziani	-	-	131.831	5.516	2	68	-	32	24	1	-	2	**137.476**
21005	--Assistenza a persone affette da HIV	-	-	-	782	2	68	-	1	24	1	-	2	**880**
21006	--Assistenza ai malati terminali	-	-	2.033	3.907	2	68	-	32	24	1	-	2	**6.069**
21100	Assistenza Idrotermale	-	-	1.328	-	2	13	1	-	9	1	-	2	**1.356**
29999	**Totale**	**15.437**	**11**	**679.733**	**14.437**	**209**	**3.844**	**40**	**493**	**1.255**	**79**	**80**	**132**	**715.750**
	Assistenza ospedaliera													
30100	Attività di pronto soccorso	-	-	-	-	-	-	-	-	-	-	-	-	**-**
30200	Ass. ospedaliera per acuti													
30201	--in Day Hospital e Day Surgery	-	-	91.805	214	-	-	-	-	-	-	-	-	**92.019**
30202	--in degenza ordinaria	-	-	284.611	227	-	-	-	-	-	-	-	-	**284.838**
30300	Interventi ospedalieri a domicilio	-	-	-	-	-	-	-	-	-	-	-	-	**-**
30400	Ass. ospedaliera per lungodegenti	-	-	18.970	214	-	-	-	-	-	-	-	-	**19.184**
30500	Ass. ospedaliera per riabilitazione	-	-	30.757	265	-	-	-	-	-	-	-	-	**31.022**
30600	Emocomponenti e servizi trasfusionali	-	-	-	2.610	-	-	-	-	-	-	-	-	**2.610**
30700	Trapianto organi e tessuti	-	-	-	-	-	-	-	-	-	-	-	-	**-**
39999	**Totale**	**-**	**-**	**426.143**	**3.530**	**-**	**-**	**-**	**-**	**-**	**-**	**-**	**-**	**429.673**
49999	**TOTALE**	**19.276**	**331**	**1.107.941**	**23.019**	**7.723**	**37.359**	**556**	**3.403**	**8.880**	**1.667**	**443**	**2.689**	**1.213.287**

F.to Il Responsabile del Controllo di Gestione ai sensi D.Lgs. 39/93

F.to Il Direttore Generale ai sensi D. Lgs. 39/93

R.L.C. - B.A.

MODELLO DI RILEVAZIONE DEI COSTI DEI LIVELLI DI ASSISTENZA DELLE AZIENDE UNITA' SANITARIE LOCALI E DELLE AZIENDE OSPEDALIERE

STRUTTURA RILEVATA			
REGIONE	030	ATS/ASST	327

OGGETTO DELLA RILEVAZIONE	
CONSUNTIVO ANNO	2016

VALORI IN MIGLIAIA DI EURO

	Macrovoci economiche	Consumi e manutenzioni di esercizio		Costi per acquisti di servizi			Personale del ruolo sanitario	Personale del ruolo professionale	Personale del ruolo tecnico	Personale del ruolo ammini-strativo	Ammortamenti	Sopravvenienze / insussistenze	Altri costi	Totale
		sanitari	non sanitari	prestazioni sanitarie	servizi sanitari per erogazione di prestazioni	servizi non sanitari								
	Allegato 1													
A1101	formazione del personale		1		76	15	44		23	185	16		1	**361**
A1102	sistemi informativi e statistici		7			242			651	129	35			**1.064**
A1103	altri oneri di gestione		195		24	5.704	785	271	1.092	4.479	201		1.204	**13.955**
A1999	**Totale**	**-**	**203**	**-**	**100**	**5.961**	**829**	**271**	**1.766**	**4.793**	**252**	**-**	**1.205**	**15.380**

	Allegato 2 – Mobilità intraregionale	
	per assistenza sanitaria collettiva in ambiente di vita e di lavoro	
A2101	--attiva	1.341
A2102	--passiva	
	per assistenza distrettuale	
	per assistenza sanitaria di base	
A2201	--attiva	
A2202	--passiva	
	per assistenza farmaceutica	
A2203	--attiva	
A2204	--passiva	76.110
	per assistenza specialistica	
A2205	--attiva	
A2206	--passiva	129.447
	per assistenza termale	
A2207	--attiva	
A2208	--passiva	
	per assistenza di emergenza sanitaria	
A2209	--attiva	
A2210	--passiva	
	per assistenza terr. ambulatoriale e domiciliare	
A2211	--attiva	
A2212	--passiva	19.351
	per assistenza territoriale semiresidenziale	
A2213	--attiva	
A2214	--passiva	
	per assistenza territoriale residenziale	
A2215	--attiva	
A2216	--passiva	
	per assistenza protesica	
A2217	--attiva	
A2218	--passiva	
	per assistenza ospedaliera	
A2301	--attiva	
A2302	--passiva	284.095

	Allegato 3 – Mobilità interregionale	
	per assistenza sanitaria collettiva in ambiente di vita e di lavoro	
A3101	--attiva	
A3102	--passiva	
	per assistenza distrettuale	
	per assistenza sanitaria di base	
A3201	--attiva	
A3202	--passiva	203
	per assistenza farmaceutica	
A3203	--attiva	
A3204	--passiva	6.265
	per assistenza specialistica	
A3205	--attiva	
A3206	--passiva	10.324
	per assistenza termale	
A3207	--attiva	
A3208	--passiva	786
	per assistenza di emergenza sanitaria	
A3209	--attiva	
A3210	--passiva	673
	per assistenza terr. ambulatoriale e domiciliare	
A3211	--attiva	
A3212	--passiva	
	per assistenza territoriale semiresidenziale	
A3213	--attiva	
A3214	--passiva	
	per assistenza territoriale residenziale	
A3215	--attiva	
A3216	--passiva	
	per assistenza protesica	
A3217	--attiva	
A3218	--passiva	
	per assistenza ospedaliera	
A3301	--attiva	
A3302	--passiva	44.270

MODELLO DI RILEVAZIONE DEI COSTI DEI LIVELLI DI ASSISTENZA DELLE AZIENDE UNITA' SANITARIE LOCALI E DELLE AZIENDE OSPEDALIERE

STRUTTURA RILEVATA			
REGIONE	030	ASL /AO	327

OGGETTO DELLA RILEVAZIONE	
CONSUNTIVO ANNO	2016

	Allegato 4 – detenuti	
A4201	assistenza territoriale, ambulatoriale e domiciliare ai tossicodipendenti internati o detenuti	
A4202	assistenza territoriale semiresidenziale ai tossicodipendenti internati o detenuti	
A4203	assistenza territoriale residenziale ai tossicodipendenti internati o detenuti	

	Allegato 6 - stranieri irregolari	
A6001	Attività di prevenzione nei confronti di stranieri irregolari	
A6002	Assistenza distrettuale nei confronti di stranieri irregolari	
A6003	Assistenza ospedaliera nei confronti di stranieri irregolari	

	Allegato 5 – Prestazioni eventualmente erogate non riconducibili ai livelli essenziali di assistenza	
	Prestazioni di cui all'Allegato 2 A del DPCM 29 novembre 2001	
A5001	chirugia estetica	
A5002	circoncisione rituale maschile	
A5003	medicine non convenzionali	
A5004	vaccinazioni non obbligatorie in occasione di soggiorni all'estero	
A5005	certificazioni mediche	
A5006	prestazioni di medicina fisica, riabilitativa ambulatoriale indicate nell'Allegato 2 A), escluse laserterapia antalgica, elettroterapia antalgica, ultrasuonoterapia, mesoterapia)	
A5007	prestazioni di laserterapia antalgica, elettroterapia antalgica, ultrasuonoterapia, mesoterapia (qualora non incluse nell'allegato 2B su disposizione regionale)	
	Altre prestazioni escluse dai LEA	
A5108	assegno di cura	
A5109	contributo per la pratica riabilitativa denominata metodo DOMAN	
A5110	ausili tecnici non inseriti nel nomenclatore tariffario, materiale d'uso e di medicazione	
A5111	prodotti aproteici	
A5112	prestazioni aggiuntive MMG e PLS previste da accordi regionali/aziendali	
A5113	farmaci di fascia C per persone affette da malattie rare	
A5114	rimborsi per spese di viaggio e soggiorno per cure	
A5115	prestazioni ex ONIG a invalidi di guerra	
A5199	altro	
A5999	**TOTALE**	**-**

F.to Il Responsabile del Controllo di Gestione ai sensi D.Lgs. 39/93

F.to Il Direttore Generale ai sensi D. Lgs. 39/93

R.S.C.R.I.B.A.

ATS DELLA VAL PADANA

Rendicontazione indennizzi ex legge 210/92 al 31 Dicembre 2017

BIMESTRI	INDENNIZZO BIMESTRALE					QUOTE ARRETRATI INDENNIZZO DANNEGGIATI IN VITA				RATEO AGLI EREDI					UNA TANTUM DECESSO		UNA TANTUM VACCINO 30%		TOTALE (7)
	NUMERO BENEFICIARI	Quota Categoria (tabella B allegata alla legge 29 aprile 1976, n. 177, come modificata dall'articolo 8 della legge 2 maggio 1984, n. 111) (1)	Quota Indennità integrativa speciale non rivalutata (2)	Quota rivalutazione Indennità integrativa speciale (3)	TOTALE INDENNIZZO BIMESTRALE (4)	Quota Categoria (tabella B allegata alla legge 29 aprile 1976, n. 177, come modificata dall'articolo 8 della legge 2 maggio 1984, n. 111) (1)	Quota Indennità integrativa speciale non rivalutata (2)	Quota rivalutazione Indennità integrativa speciale (3)	TOTALE ARRETRATI INDENNIZZO DANNEGGIATI IN VITA (4)	NUMERO BENEFICIARI	Quota Categoria (tabella B allegata alla legge 29 aprile 1976, n. 177, come modificata dall'articolo 8 della legge 2 maggio 1984, n. 111) (1)	Quota Indennità integrativa speciale non rivalutata (2)	Quota rivalutazione Indennità integrativa speciale (3)	TOTALE RATEO EREDI (4)	NUMERO BENEFICIARI	Quota Una tantum Decesso (5)	NUMERO BENEFICIARI	Quota Una Tantum Vaccino (6)	
PRIMO	121				189630,34				3160,48	2				1496,61	1	1280,40			195567,83
SECONDO	120				188062,26				0,00					0,00					188062,26
TERZO	120				188062,26				0,00					0,00	3	78748,40			266810,66
QUARTO	121				189603,91				3083,31					0,00	1	1280,40			193967,62
QUINTO	121				189603,91				0,00					0,00	1	77648,00			267251,91
SESTO	121				189603,91				24372,84					0,00	1	1280,40			215257,15

(1) Categoria : importo complessivo legato alla categoria

(2) Quota Indennità integrativa speciale non rivalutata: importo complessivo calcolato sulla base di € 6.171,96

(3) Quota Rivalutazione Indennità integrativa speciale: importo complessivo calcolato sulla differenza tra € 6.171,96
e quello effettivamente erogato (esempio per l'anno 2012: 8.307,74 meno 6.171,96) - Differenza dovuta a seguito della Sentenza della Corte Costituzionale n. 293/11)

(4) Totale: Somma di colonna 1 + 2 + 3

(5) Quota Una Tantum Decesso: Importo Complessivo

(6) Quota Una tantum Vaccino: Importo Complessivo

(7) TOTALE SOMME EROGATE : Somma delle colonne 4 + 5 + 6

DISCRIBA