Sistema Socio Sanitario
Regione Lombardia
ATS Val Padana

Cl.: 1.1.02

DECRETO n. 204 del 26/05/2017

OGGETTO: ADOZIONE BILANCIO D'ESERCIZIO ANNO 2016 ATS DELLA VAL PADANA

IL DIRETTORE GENERALE – Dott. Salvatore Mannino

Acquisito il parere favorevole del
DIRETTORE AMMINISTRATIVO Dott. Giuseppe Albini

Acquisito il parere favorevole del
DIRETTORE SANITARIO Dott.ssa Simonetta Cinzia Bettelini

Acquisito il parere favorevole del
DIRETTORE SOCIOSANITARIO Dott. Diego Maltagliati

Responsabile del procedimento: dott.ssa Elena Rossi

R.L.S.C.R.I.B.A.

IL DIRETTORE GENERALE

Richiamata la LR 23/2015 di istituzione delle Aziende del SSR, tra le quali l'ATS della Val Padana;

Considerato che l'art. 22 della L.R. 30/12/2009 n. 33 prevede la redazione del bilancio d'esercizio che, in applicazione delle disposizioni di cui agli artt. 2423 e seguenti del Codice Civile, si compone dello Stato Patrimoniale, Conto Economico e Nota Integrativa, e che il bilancio d'esercizio viene redatto con chiarezza e rappresenta in modo veritiero e corretto la situazione patrimoniale e finanziaria dell'azienda e del risultato economico dell'esercizio;

Visto il D.Lgs. n. 118 del 23/6/2011 recante "Disposizioni in materia di armonizzazione dei sistemi contabili e degli schemi di bilancio delle Regioni, degli enti locali e dei loro organismi, a norma degli articoli 1 e 2 della legge 5 maggio 2009, n. 42" che al titolo II detta Principi contabili generali e applicati per il settore sanitario;

Richiamata la nota regionale protocollo n. A1.2017.0098008 del 9 maggio 2017 ad oggetto "Linee Guida contabili e tecniche per la redazione del Bilancio d'Esercizio 2016";

Richiamati altresì i seguenti decreti regionali:

- della Presidenza - Direzione Centrale – Programmazione Finanza e Controllo di Gestione:
  - n. 1189 del 22 febbraio 2016 ad oggetto "Assegnazione e contestuale impegno a favore delle Agenzie di Tutela della Salute delle risorse F.S.R. 2016 destinate al finanziamento del servizio socio sanitario regionale";
  - n. 7775 del 4 agosto 2016 ad oggetto "Modifica e/o integrazione dell'assegnazione e contestuale impegno a favore delle Agenzie di Tutela della Salute, delle risorse destinate al finanziamento di parte corrente del F.S.R. per l'esercizio 2016";
  - n. 14089 del 30 dicembre 2016 ad oggetto "Assegnazione e contestuale impegno del finanziamento di parte corrente del F.S.R. per l'esercizio 2016 alle ATS, a seguito delle procedure di assestamento. Modifica ed integrazione del decreto n. 7775 del 4 agosto 2016";
- della Direzione Generale Welfare:
  - n. 7249 del 22 luglio 2016 ad oggetto "Assegnazione e contestuale impegno su FSR 2016 ed autorizzazioni all'utilizzo di quote di FSR di esercizi precedenti alle Agenzie di Tutela della Salute per i servizi, le misure e le sperimentazioni sociosanitarie in attuazione delle DDGGRR n. X/5342 del 27/06/2016 e n. X/4702 del 29/12/2015", rettificato con decreto Welfare n. 7783 del 03/08/2016;

Visto il decreto della Presidenza - Direzione Centrale – Programmazione Finanza e Controllo di Gestione n. 5650 del 17 maggio 2017 ad oggetto "Assegnazione definitiva alle Agenzie di Tutela della Salute, alle Aziende Socio Sanitarie territoriali, all'Areu, all'Agenzia di Controllo del Sistema Socio Sanitario Lombardo e alle Fondazioni IRCCS del finanziamento di parte corrente del F.S.R. per l'esercizio 2016", corredato degli allegati tecnici e della scheda di finanziamento analitica;

Precisato che questa Agenzia si è costituita in data 1/1/2016 e pertanto non sono compilati i dati del 2015 per il raffronto, né sono allegati al presente atto gli allegati alla Relazione sulla Gestione (SP Min, CE Min, modello LA ed allegati LA relativi all'anno precedente);

Richiamata altresì la nota prot. J1.2017.0011893 del 23/05/2017 "Indicazioni per la chiusura del bilancio d'esercizio 2016 - gestione sociale";

Considerato che è stato quindi predisposto il bilancio d'esercizio per l'anno 2016, relativo alle gestioni dell'ATS sanitaria e socio-assistenziale (e complessivo dell'Agenzia), nelle cui relazioni accompagnatorie sono stati indicati in modo dettagliato i criteri e le modalità di predisposizione del medesimo;

RISCRIBA

Vista l'attestazione della dott.ssa Elena Rossi nella duplice veste di responsabile del procedimento e di Responsabile del Servizio Economico Finanziario in ordine alla regolarità tecnica, alla legittimità ed alla regolarità contabile del presente atto

Acquisiti i pareri favorevoli del Direttore Amministrativo, Sanitario e Sociosanitario;

D E C R E T A

1. di recepire, anche ai conseguenti effetti di riconoscimento economico agli erogatori, le tabelle regionali definitive per l'anno 2016, agli atti, relative alla produzione e consumo delle seguenti prestazioni sanitarie: ricoveri e Legge 7, subacuti, nuove reti sanitarie, hospice, ambulatoriale, screening, file f, HCV, farmaceutica, doppio canale, primo ciclo, psichiatria, neuropsichiatria infantile, protesica minore, residui prestazioni anni precedenti, assistenza termale;

2. di approvare, per le motivazioni indicate in premessa, il bilancio d'esercizio 2016, come risulta dai seguenti documenti, allegati al presente atto quali parti integranti e sostanziali:
   - Relazione sulla gestione;
   - Nota integrativa descrittiva;
   - Nota integrativa descrittiva gestione sociale;
   - Bilancio di esercizio CE;
   - Schema di dettaglio contributi vincolati;
   - Schema di dettaglio contributi vincolati ni-soc;
   - Tabella dettaglio altre prestazioni;
   - Tabella di dettaglio accantonamenti;
   - Tabella dettaglio oneri e proventi straordinari;
   - Bilancio di esercizio CP;
   - Crediti e debiti verso RL e intercompany;
   - Conti d'ordine e debiti verso fornitori;
   - Debiti verso personale;
   - Modello A: dettaglio costi del personale;
   - Tabella di dettaglio personale;
   - Tabella stranieri STP;
   - Tabelle di dettaglio MMG/PDF/CA;
   - Modello Sint ATS;
   - Modello dati UDO Budget;
   - Modello LA;
   - Delibera inventario di costituzione;
   - SP sintetico inventario di costituzione;
   - Rendicontazione indennizzi ex legge 210/92;

3. di prendere atto delle seguenti risultanze riassuntive:

SANITÀ importi in migliaia di euro

RICAVI (al netto dei capitalizzati)	1.210.845
COSTI (al netto dei capitalizzati)	1.210.845
RISULTATO	***Pareggio***

SOCIALE importi in migliaia di euro

RICAVI (al netto dei capitalizzati)	14.290
COSTI (al netto dei capitalizzati)	14.290
RISULTATO	***Pareggio***

4. di trasmettere il presente provvedimento al Collegio Sindacale per l'acquisizione del parere secondo quanto disposto dall'art. 12 c. 14 della L.R. 33/2009;

R.E.S.C.R.I.B.A.

5. di dare atto che il presente Bilancio verrà trasmesso alla Regione Lombardia obbligatoriamente ed esclusivamente attraverso la Piattaforma Bilanci WEB di cui al progetto SCRIBA in data 26 maggio 2017;

6. di dare atto che il presente provvedimento è soggetto al controllo della Giunta Regionale secondo quanto disposto dall'art. 17 della L.R. 33/2009.

7. di disporre, a cura degli Affari Generali, la pubblicazione all'Albo on-line ai sensi dell'art. 32 della L. n. 69/2009 e nel rispetto del D.Lgs. n. 196/2003.

Firmato digitalmente
Dott. Salvatore Mannino

RLS.C.R.I.B.A.

Codice e denominazione Azienda: 327 ATS della VAL PADANA

RELAZIONE DEL DIRETTORE GENERALE

BILANCIO CONSUNTIVO 2016

Denominazione Azienda Sanitaria
ATS della Val Padana
Codice azienda:
327

Regione Lombardia

RL S.C.R.I.B.A.

Codice e denominazione Azienda: 327 ATS della VAL PADANA

Sommario

Adempimenti connessi con la costituzione della nuova ATS ai sensi della L.R n. 23/2015 3

1. Generalità sul territorio servito, sulla popolazione assistita e sull'organizzazione dell'Agenzia 5

2. Generalità sulla struttura e sull'organizzazione dei servizi 7

2.1 Attività di prevenzione 7

2.2 Sistema di cure primarie 8

2.3 Sistema delle Strutture sanitarie di Ricovero e Cura 8

2.4 Sistema dei servizi Socio Sanitari 12

2.5 Rete per la prevenzione e cura delle dipendenze 14

3. Gestione organizzativa e strategica 14

4. Il sistema degli acquisti – area contratti 21

5. La gestione economico-finanziaria dell'Agenzia 22

6. Il bilancio dell'anno 2016 24

6.1 La sintesi del bilancio e la relazione sul grado di raggiungimento degli obiettivi economico-finanziari 24

6.2 Il confronto dei Conti Economici Consuntivo e Preventivo e relazione sugli scostamenti 26

6.3 La relazione sui costi per livelli essenziali di assistenza e relazione sugli scostamenti 27

7. Confronto Decreto Consuntivo 2016 e Consuntivo 2016 per codice SK 28

8. Sintesi dei principali scostamenti rispetto al IV CET 2016 per codice SK 30

9. Fatti di rilievo avvenuti dopo la chiusura dell'esercizio 32

RLS.C.R.I.B.A.

Relazione del Direttore Generale

La presente relazione del Direttore Generale, che correda il bilancio consuntivo 2016 è stata redatta facendo riferimento alle disposizioni del D.Lgs. 118/11, ovvero facendo riferimento al Codice Civile e ai Principi Contabili Nazionali (OIC), fatto salvo quanto difformemente previsto dallo stesso D.Lgs. 118/11.

La presente relazione, in particolare, contiene tutte le informazioni minimali richieste dal D.Lgs. 118/2011. Fornisce inoltre tutte le informazioni supplementari, anche se non specificamente richieste da disposizioni di legge, ritenute necessarie a dare una rappresentazione esaustiva della gestione sanitaria ed economico-finanziaria dell'esercizio 2016, evidenziando i collegamenti con gli atti di programmazione regionale e aziendale.

Premessa

Con la Legge Regionale n. 23/2015 avente ad oggetto "Evoluzione del sistema sociosanitario lombardo: modifiche al Titolo I e al Titolo II della legge regionale 30 dicembre 2009, n. 33 - Testo unico delle leggi regionali in materia di sanità" è stato ridisegnato il sistema socio sanitario lombardo, prevedendo l'istituzione della Agenzie di tutela della Salute (ATS) e delle Aziende Socio Sanitarie territoriali (ASST) in luogo delle disciolte ASL e Aziende Ospedaliere.

Con DGR X/4470/2015 è stata costituita dall' 1/1/2016 l'Agenzia di Tutela della Salute (ATS) della Val Padana, derivante dalla fusione dell'ex ASL di Mantova e dell'ex ASL di Cremona.

L'ATS, è dotata di autonoma personalità giuridica pubblica e autonomia organizzativa, amministrativa, patrimoniale, contabile, gestionale e tecnica.

L'ATS attua la programmazione definita dalla Regione, relativamente al territorio di propria competenza ed assicura, con il concorso di tutti i soggetti erogatori, i LEA ed eventuali livelli aggiuntivi definiti dalla Regione con risorse proprie.

Adempimenti connessi con la costituzione della nuova ATS ai sensi della L.R n. 23/2015

Fin dalle prime fasi di avvio della riforma sono state attivate le interlocuzioni con i corrispondenti assetti delle ASST, per affrontare gli aspetti più significativi dell'evoluzione del sistema sanitario regionale.

Con DGR n. X/4734 del 22.01.2016 è stato ricostituito il Collegio dei Direttori n. 7, coordinato dal Direttore Generale dell'ATS Val Padana e composto dai Direttori Generali delle ASST di Crema, Cremona e Mantova, al fine di continuare nell'attività di attuazione della L.R. 23/2015.

I lavori del Collegio sono proseguiti per tutto l'esercizio 2016, in particolare per la condivisione di proposte e di accordi tra ATS e ASST per la gestione della fase transitoria e per le verifiche in ordine alle assegnazioni definitive del personale, del patrimonio immobiliare disponibile ed indisponibile, dei beni mobili e beni esistenti a magazzino, disposte con i decreti della Direzione Generale Welfare del 31.12.2015.

E' stato assicurato il supporto alle ASST per garantire il trasferimento delle funzioni di erogazione delle prestazioni senza soluzione di continuità e sono state conseguentemente formalizzate le comunicazioni relative al trasferimento di dati, documenti e informazioni necessari per la presa in carico delle funzioni trasferite.

Con riferimento al personale, si precisa quanto segue:

N.S.C.R.I.B.A.T.

- alla luce delle verifiche effettuate e tempestivamente comunicate, a Regione Lombarda, tramite piattaforma SMAF entro le date indicate, è stata disposta, con Decreto della Direzione Generale Welfare n. 2127 del 23/03/2016, l'assegnazione definitiva del personale all'ATS Val Padana a far data dall'1.04.2016;
- nel rispetto della DGR n. X/5114 del 29.04.2016, nell'ambito dei lavori del Collegio dei Direttori n. 7, è stato redatto, in data 12.12.2016, il verbale in cui:
- sono stati riassunti gli esiti delle fasi 1 e 2 per la cessione di personale degli assetti amministrativi centralizzati alle tre ASST del territorio;
- è stato definito il trasferimento del personale addetto alle vaccinazioni da ATS Val Padana verso ASST dal 1.1.2017;
- è stato definito il passaggio dell'intero Ufficio Tecnico Patrimoniale dell'ex ASL di Mantova alla ASST di Mantova;
- si è proceduto ad alcune rettifiche di assegnazione di personale.

Con riferimento al patrimonio immobiliare e mobiliare, si evidenzia che:
- alla luce delle verifiche effettuate e tempestivamente comunicate, a Regione Lombarda, tramite piattaforma SMAF entro la data indicata, è stata disposta, con Decreto della Direzione Generale Welfare n. 5189 del 07/06/2016, l'assegnazione definitiva del patrimonio immobiliare dell'ATS Val Padana a far data dal 01.01.2016;
- come richiesto con note regionali prot. A1.2016.0084746 del 03.08.2016 e prot. A1.2016.0084831 del 03.08.2016, sono state effettuate le verifiche per il trasferimento dei beni mobili registrati, dei beni mobili materiali ed immateriali non registrati e beni esistenti in magazzino e caricati i file sulla piattaforma SMAF entro i termini indicati;
- a seguito della nota regionale prot. A1.2016.0113599 del 08.11.2016 sono stati caricati sulla piattaforma SMAF, entro il 2 dicembre 2016, i file aggiornati relativi alle immobilizzazioni materiali ed immateriali soggette e non soggette a registrazione;
- a seguito della nota regionale prot. A1.2017.0035814 del 15.02.2017 sono stati caricati sulla piattaforma SMAF, entro il 24 febbraio 2017, i file definitivi relativi alle immobilizzazioni materiali ed immateriali.

La disciolta Asl di Mantova in data 30/12/2015 con deliberazione n. 465 ha recepito le convenzioni con la costituenda ASST di Mantova per la gestione degli immobili in cessione, degli acquisti e dei servizi informativi della durata di sei mesi; la convenzione in materia di protesica è stata ulteriormente prorogata al 30/9/2016. Anche per l'area territoriale di Crema e Cremona sono state stipulate convenzioni per la gestione, in nome e per conto delle ASST, di immobili e acquisti di beni e servizi.

Con riferimento agli organi/organismi, si precisa che:
- nelle rispetto delle Linee Guida regionali , di cui alla D.G.R. n. X/4979 del 30.03.2016, con Deliberazione n. 164 del 24/05/2016, si è provveduto all'adeguamento in via provvisoria e sino all'entrata in vigore del POAS della composizione del Collegio di Direzione dell'ATS della Val Padana.

A seguito dell'approvazione del POAS da parte della Giunta Regionale avvenuta con DGR n. X/6328 del 13.3.2017 con Decreto n. 145 del 20/04/2017 sono stati nominati in via temporanea i Direttori di Dipartimento e con Decreto n. 146 del 20/04/2017 è stato nominato il nuovo Collegio di Direzione;
- con Decreto DG n. 86 del 23.03.2016, è stato nominato il Collegio Sindacale dell'ATS della Val Padana;
- con Decreto DG n. 152 del 07.12.2016 è stato costituito il Nucleo di Valutazione delle Prestazioni (NVP) in esito alle procedure selettive espletate secondo quanto indicato dalle Linee Guida Regionali di cui alla DGR n. X/5539 del 02.08.2016;
- nel rispetto della DGR n. X/5507 del 02.08.2016, è stata convocata, in data 24 ottobre 2016 la prima riunione della Conferenza dei Sindaci, nel corso della quale si è proceduto alla nomina del Presidente e dei componenti del Consiglio di Rappresentanza dei Sindaci.

R.I.S.C.R.I.B.A.

Codice e denominazione Azienda: 327 ATS della VAL PADANA

1. Generalità sul territorio servito, sulla popolazione assistita e sull'organizzazione dell'Agenzia

Con DGR X/4470/2015 è stata costituita dal 1/01/2016 l'Agenzia di Tutela della Salute (ATS) della Val Padana, derivante dalla fusione dell'ex ASL di Mantova e dell'ex ASL di Cremona.
Con decreto del Direttore Generale n. 118 del 21/10/2016 questa ATS ha provveduto all'adozione della proposta di POAS trasmettendolo in pari data, unitamente ai relativi allegati, ai competenti uffici regionali, con nota prot. n. G1.2016.0038833 del 14/12/2016 la Direzione Generale Welfare ha formulato osservazioni, rilevando la necessità di acquisire precisazioni e nuove, eventuali, determinazioni in merito a taluni aspetti del POAS presentato da questa ATS e con decreto del Direttore Generale n. 34 del 31.1.2017 si è proceduto alla riadozione della proposta di POAS tenendo conto delle osservazioni regionali.
Con DGR n. X/6328 del 13.3.2017 la Giunta Regionale ha approvato il POAS proposto.
L'Agenzia ha assunto, in aderenza al nuovo POAS le seguenti determinazioni organizzative:
- scelta del Dipartimento quale modello ordinario di gestione operativa delle attività dell'Agenzia;
- la nomina temporanea dei Direttori di Dipartimento e di area di coordinamento territoriale veterinario;
L'assetto organizzativo vigente, a seguito dell'approvazione regionale del POAS, è rappresentato dall'organigramma riferito alla generalità dell'ATS di seguito riportato:

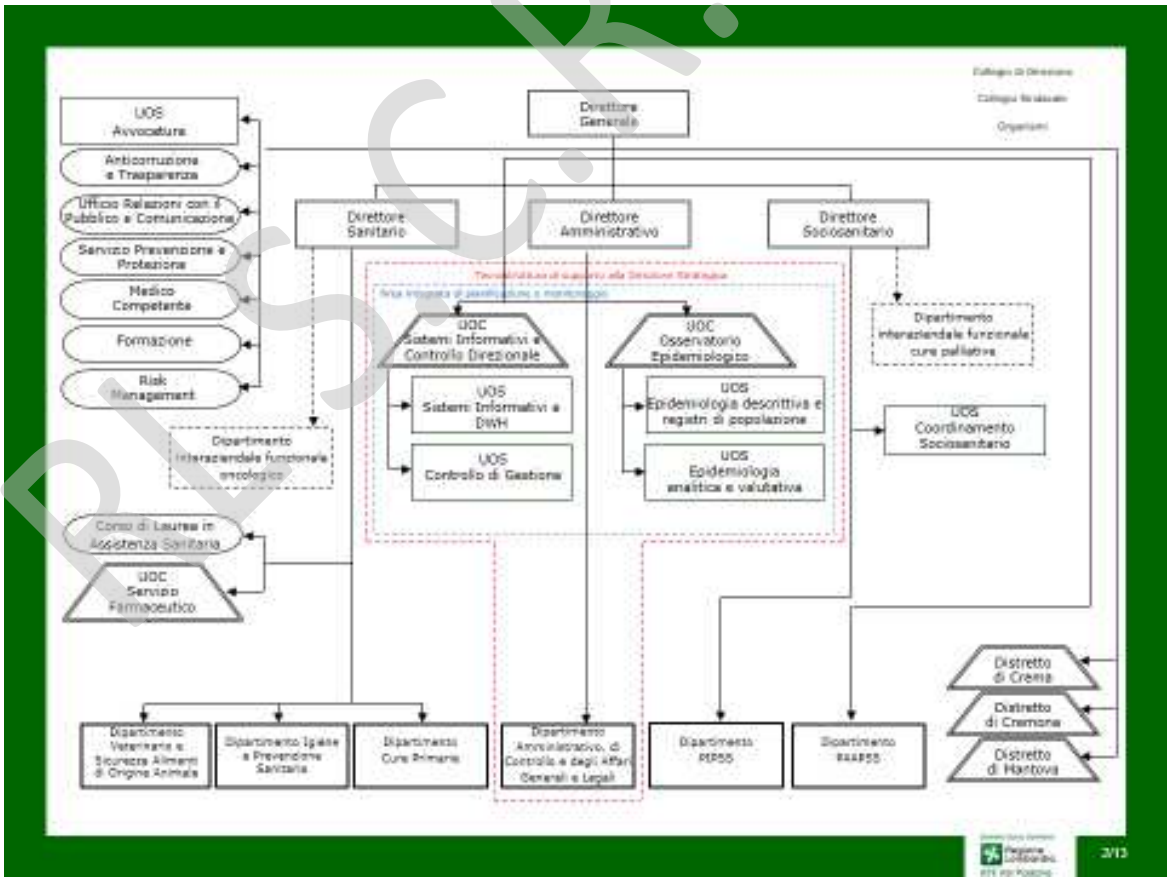

BOZZA

Codice e denominazione Azienda: 327 ATS della VAL PADANA

L'ATS Val Padana comprende i territori di competenza delle disciolte Asl di Cremona e ASL di Mantova.

L'articolazione in Distretti è la seguente:
- **Distretto di Crema**, corrispondente al territorio di competenza dell'ASST di Crema, con un'estensione di 572 Kmq;
- **Distretto di Cremona**, corrispondente al territorio di competenza dell'ASST di Cremona, con un'estensione di 1.194 Kmq;
- **Distretto di Mantova**, corrispondente al territorio di competenza dell'ASST di Mantova, con un'estensione di 2.341 Kmq.

1. *Provincia di Cremona*

La popolazione complessiva è pari a 364.131 abitanti per la provincia di Cremona (ultimo dato disponibile - gennaio 2016), distribuiti in 115 comuni suddivisi in 3 Distretti. La distribuzione della popolazione per fasce di età è la seguente:

	ASSISTITI		
	Femmine	**Maschi**	**Totale**
00-14	22.256	24.282	46.538
15-44	60.366	62.860	123.226
45-64	52.963	53.764	106.727
65-74	21.214	20.076	41.290
75+	28.803	17.547	46.350
TOTALE	**185.602**	**178.529**	**364.131**

La popolazione esente da ticket al 30/09/2016 è pari a 191.172 unità (il 52% degli assistiti), di cui 157.020 per motivi di reddito (l'82% degli esenti).

2. *Provincia di Mantova*

La popolazione complessiva è pari a 414.016 assistiti per la provincia di Mantova (ultimo dato disponibile - gennaio 2016), distribuiti in 69 Comuni suddivisi in 6 Distretti. La distribuzione della popolazione per fasce di età è la seguente:

	ASSISTITI		
	Femmine	**Maschi**	**Totale**
00-14	26.520	28.559	55.079
15-44	68.907	72.328	141.235
45-64	59.717	59.882	119.599
65-74	23.961	21.615	45.576
75+	32.405	20.122	52.527
TOTALE	**211.510**	**202.506**	**414.016**

La popolazione esente da ticket, è pari a unità 225.091 (54% degli assistiti), di cui 187.783 per motivi di reddito (83% degli esenti).

R.L.S.R.L.B.A.

2. Generalità sulla struttura e sull'organizzazione dei servizi

Nel rispetto del nuovo assetto organizzativo generale vigente in Lombardia, l'ATS della Val Padana svolge un ruolo di programmazione e governo della domanda dei servizi presenti nel proprio territorio eminentemente mediante un'azione complessiva di programmazione, acquisto e controllo delle prestazioni.
L'ATS svolge, pertanto un ruolo di governance e di garanzia di parità di accesso ai servizi sanitari e socio-sanitari, di un adeguato livello qualitativo e di appropriatezza delle prestazioni offerte dalle ASST e dagli altri soggetti erogatori accreditati.
L'ATS di Brescia individua le linee di programmazione di sviluppo del Sistema Sanitario e Socio Sanitario locale a partire dall'analisi del contesto locale e dalla sintesi dei principali dati di attività del precedente esercizio, definendo, per ogni ambito, le strategie in atto e le aree di miglioramento per l'anno, anche alla luce delle novità introdotte dalla L.R. 23/2015, mediante gli strumenti di pianificazione strategica e di programmazione annuale delle diverse aree di attività:
- Piano della Performance 2016-2018;
- Piano triennale per la Prevenzione della Corruzione 2016-2018;
- Piano annuale Integrato Locale degli interventi di Promozione alla Salute;
- Piani annuali dei controlli della Prevenzione Medica e Veterinaria;
- Piani annuali dei Controlli Sanitari e Socio-Sanitari;
- Piano annuale Attuativo Aziendale per il Governo dei Tempi di Attesa.

2.1 Attività di prevenzione

Le attività di prevenzione, medica e veterinaria, sono attuate presso tutti i presidi territoriali delle province di Cremona e di Mantova. In particolare si evidenzia che l'attività di prevenzione veterinaria per l'anno 2016 si è collocata in un contesto organizzativo che ha risentito degli effetti della Legge regionale n. 23 del 11 agosto 2015: la trasformazione delle ex ASL in Aziende di Tutela della Salute (ATS) e l'unificazione dei territori delle province di Cremona e Mantova, hanno portato alla costituzione di un'azienda che dal punto di vista della sanità pubblica veterinaria costituisce un'assoluta peculiarità per la numerosità degli allevamenti e degli impianti presenti e, conseguentemente, per l'impegno che comporta l'organizzazione dei controlli veterinari, considerata la loro ricaduta sulla salute pubblica, sulla salute animale, sulla tutela del benessere animale e, elemento che negli anni ha assunto un'importanza sempre crescente, sull'esportazione dei prodotti di origine animale, essendo tale attività commerciale strettamente collegata alla capacità degli operatori e delle autorità di controllo di garantire il rispetto di requisiti specifici e complessi. In vista dell'approvazione del POAS, il settore veterinario ha mantenuto un'organizzazione per sedi territoriali (Cremona e Mantova) con una forte integrazione per l'attività di coordinamento svolta dai due Dipartimenti di Prevenzione Veterinari, in una fase in cui si sono poste le basi per la nuova organizzazione che è stata adottata con decreto n. 118 del 21/10/2016. Le due sedi territoriali hanno mantenuto il precedente assetto con tre aree funzionali (Area di Sanità Animale, di Igiene degli Alimenti di Origine Animale e di Igiene degli allevamenti e delle Produzioni Zootecniche) e sette Distretti Veterinari (Crema, Cremona, Casalmaggiore, Asola Guidizzolo, Mantova, Ostiglia Suzzara e Viadana).

RESCRIBA

2.2 Sistema di cure primarie

Il Sistema delle Cure Primarie in pratica coincide con l'attività dei Medici di Medicina Generale (MMG), Pediatri di Famiglia (PdF) e Medici di Continuità Assistenziale (MCA). Il Dipartimento Cure Primarie (DCP) ne coordina le attività promuovendo le modalità organizzative e di condotta in modo da applicare a livello locale le linee di indirizzo fornite dagli Accordi Collettivi Nazionali (ACN) e Regionali e dalla programmazione regionale. A tal fine indirizza e coordina anche le attività territoriali (distrettuali) per il raggiungimento degli obiettivi di governo della domanda e di appropriatezza. Il Sistema delle Cure Primarie ha inoltre strette relazioni con altri settori di attività e il DCP provvede a integrare le esigenze di tali aree con l'attività dei MMG, PdF e MCA. Tra queste aree di attività figura l'assistenza integrativa e protesica, le cure domiciliari, la tutela della salute nell'infanzia, il settore preposto alle vaccinazioni e di promozione degli screening e di corretti stili di vita. Di particolare significato, con l'attuale organizzazione del DCP, è inoltre da sottolineare il significativo contributo fornito nel campo dell'Educazione alla Salute con azioni di supporto, consulenza e collaborazione diretta nella realizzazione di progetti di educazione e promozione della salute verso strutture interne ed esterne all'Agenzia. I Comitati Aziendali per la Medicina Generale e la Pediatria di Famiglia, contemplati dagli ACN rappresentano gli organismi di confronto, di negoziazione e quindi decisionali nell'ambito delle Cure Primarie. La consistenza del sistema in argomento può essere pertanto rappresentato dalla seguente tabella che evidenzia la numerosità e la distribuzione per territorio e categorie dei professioni delle Cure Primarie.

Medici Convenzionati di Assistenza Primaria con ATS Val Padana					
Distretto	n. MMG	Carico assistiti	n. PdF	Carico assistiti	n. MCA
MANTOVA	274	358.289	43	45.953	83
CREMONA	127	174.243	19	20.707	36
CREMA	100	144.099	18	17.448	19
TOTALE ATS	**501**	**676.631**	**80**	**84.108**	**119**

Totale Medici Convenzionati e carico assistiti	**700**	**761.439**

2.3 Sistema delle Strutture sanitarie di Ricovero e Cura

Sul territorio dell'ATS insistono innanzitutto le 3 Aziende socio sanitarie territoriali:

- ASST di Mantova (con i presidi di Asola–Bozzolo, Mantova e Pieve di Coriano)
- ASST di Cremona (con i Presidi di Cremona ed Oglio Po)
- ASST di Crema (con l'unico presidio di Crema)

cui sono afferite le rispettive Aziende Ospedaliere e le attività erogative delle ex ASL di Cremona e Mantova.

RLSCRIBA

Codice e denominazione Azienda: 327 ATS della VAL PADANA

Le tabelle a seguire rappresentano l'offerta di posti letto del territorio in coerenza coi dati esposti nei modelli ministeriali di rilevazione flussi (HSP 11-12-13)

	Pubblico	Privato	Totale
Posti Letto ATS della Val Padana	1.878	833	2.711

Il numero di posti letto per 1.000 abitanti (calcolato sulla base dei posti letto e del numero di abitanti al 31/12/2015) viene di seguito rappresentato per ATS e Distretti.

Distretto	Posti letto	Popolazione 31/12/2015	Posti letto x 1000 abitanti
Crema	426	163.218	2,61
Cremona	999	197.252	5,06
Mantova	1.286	412.868	3,11
ATS	**2.711**	**773.338**	**3,51**

Distretto di Crema	
Posti Letto Pubblico	426
Posti tecnici	82

Distretto di Cremona	
Posti Letto Pubblico	666
Posti Letto Privati	333
Posti tecnici	201

Distretto di Mantova	
Posti Letto Pubblico	786
Posti Letto Privati	500
Posti tecnici	202

La tabella di seguito riportata rappresenta, per il Distretto, l'offerta di prestazioni di ricovero e cura e/o di specialistica ambulatoriale in regime di Servizio Sanitario Regionale erogata dalle strutture sanitarie private accreditate e a contratto.

Distretto Crema	Tipologia di prestazione
Centro di Medicina dello sport Città di Crema	Specialistica ambulatoriale Medicina dello Sport

RLS.C.R.I.B.A.

Codice e denominazione Azienda: 327 ATS della VAL PADANA

Centro Medico Diagnostico San Lorenzo	Specialistica ambulatoriale / diagnostica strumentale
Fisiokinesiterapia Sanitas	Specialistica ambulatoriale
San Martino Fisiokinesiterapia – Medicina Sportiva	Specialistica ambulatoriale Medicina dello Sport
Ospedale Caimi	Specialistica ambulatoriale / diagnostica strumentale
Sanitas Diagnostica srl	Specialistica ambulatoriale / diagnostica strumentale
Redancia Po	Prestazioni di psichiatria
Riabilita Fisiokinesiterapia Crema srl	Specialistica ambulatoriale

Distretto Cremona	Tipologia di prestazione
Centro di Medicina dello sport Sant'Agostino	Specialistica ambulatoriale Medicina dello Sport
Casa di Cura Ancelle della Carità	Ricoveri e Specialistica ambulatoriale / diagnostica strumentale
Casa di Cura Figlie di San Camillo	Ricoveri e Specialistica ambulatoriale / diagnostica strumentale
Casa di Cura San Camillo	Ricoveri e Specialistica ambulatoriale / diagnostica strumentale
Contact srl	Specialistica ambulatoriale
Istituto Vismara Comunità Protetta Santa Lucia	Prestazioni di Psichiatria
Fondazione Giuseppe Aragona	Specialistica ambulatoriale / diagnostica strumentale
Mavis servizi srl	Specialistica ambulatoriale
Gruppo Gamma	Prestazioni di Psichiatria e Neuropsichiatria
La Ginestra	Prestazioni di Psichiatria
Varietà	Prestazioni di Psichiatria e Neuropsichiatria
ASD Interflumina – Centro di Medicina e salute per uno sport pulito	Specialistica ambulatoriale Medicina dello Sport
Polo Sanitario Nuovo Robbiani	Ricoveri e Specialistica ambulatoriale / diagnostica

RL S.C.R.I.B.A.

Codice e denominazione Azienda: 327 ATS della VAL PADANA

strumentale

Distretto Mantova	Tipologia di prestazione
Casa di Cura San Clemente di Mantova	Ricoveri e Specialistica ambulatoriale / diagnostica strumentale
Ospedale Civile di Volta Mantovana srl	Ricoveri e Specialistica ambulatoriale / diagnostica strumentale
IRCCS Fondazione Salvatore Maugeri – Centro Medico di Castel Goffredo	Ricoveri e Specialistica ambulatoriale / diagnostica strumentale
Ospedale di Suzzara spa	Ricoveri e Specialistica ambulatoriale / diagnostica strumentale
In Rete S.C.P.A. – Ospedale di Viadana	Ricoveri
L.A.M.B. Laboratorio Analisi Biologiche di Delicati Rossana & C.	Specialistica ambulatoriale
X Ray One	Specialistica ambulatoriale
Centro Diagnosi e Analisi srl	Specialistica ambulatoriale
Centro Analisi Fleming – Bianalisi srl Laboratorio Analisi Biologiche Gamma srl	Specialistica ambulatoriale
Eco-Rad Diagnostica srl	Diagnostica strumentale
Ortorad srl – struttura ambulatoriale Medicenter	Specialistica ambulatoriale / diagnostica strumentale
Ospedale San Pellegrino srl di Castiglione delle Stiviere	Ricoveri e Specialistica ambulatoriale / diagnostica strumentale
Laboratorio Analisi Biologiche Gamma srl	Specialistica ambulatoriale

RL S.C.R.I.B.A.

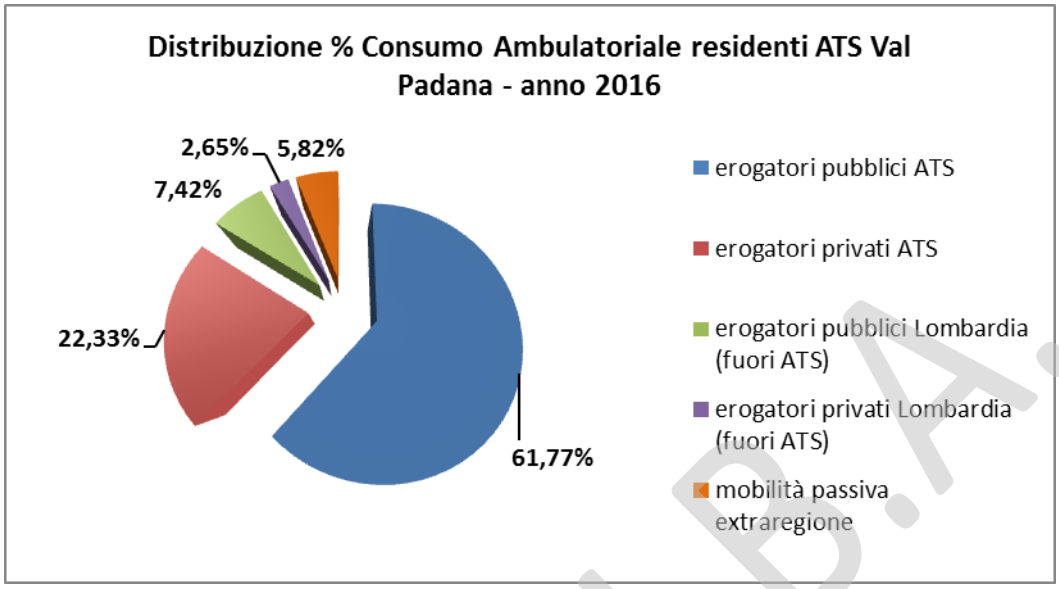

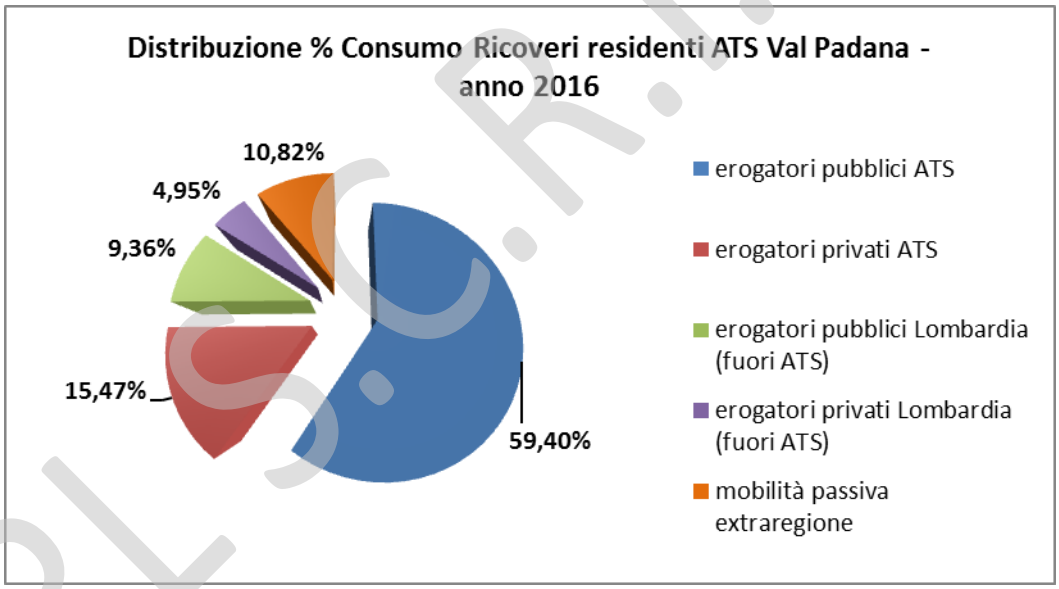

2.4 Sistema dei servizi Socio Sanitari

Le tabelle di seguito riportate rappresentano l'offerta sociosanitaria suddivisa per tipologia di Unità d'Offerta (UdO e per Distretto).

Tipologia di Unità d'Offerta	Nr. UdO e PL	Distretto di CREMA	Distretto di CREMONA	Distretto di MANTOVA	TOT. ATS
ADI	Num. UdO	n.a.	n.a.	n.a.	50
	P.L. Autorizzati	n.a.	n.a.	n.a.	n.a.
	P.L. Accreditati	n.a.	n.a.	n.a.	n.a.
	P.L. Contratto	n.a.	n.a.	n.a.	n.a.

RL S.C.R.I.B.A.

Codice e denominazione Azienda: 327 ATS della VAL PADANA

CDD	Num. UdO	3	8	12	23
	P.L. Autorizzati	70	136	344	550
	P.L. Accreditati	70	136	344	550
	P.L. Contratto	70	134	339	543
CDI	Num. UdO	5	18	20	43
	P.L. Autorizzati	130	444	345	919
	P.L. Accreditati	130	444	340	914
	P.L. Contratto	115	427	330	872
CONSULTORI (CFI)	Num. UdO	2	1	1	4
	P.L. Autorizzati	0	0	0	0
	P.L. Accreditati	0	0	0	0
	P.L. Contratto	0	0	0	0
CSS	Num. UdO	3	7	8	18
	P.L. Autorizzati	25	66	66	157
	P.L. Accreditati	25	65	66	156
	P.L. Contratto	25	65	66	156
HOSPICE	Num. UdO	1	0	2	3
	P.L. Autorizzati	14	0	18	32
	P.L. Accreditati	14	0	18	32
	P.L. Contratto	14	0	18	32
CURE INTERMEDIE *(e P.L. in trasf. da riabilitazione sociosanitaria)*	Num. UdO	3	5	4	12
	P.L. Autorizzati	n.a.	n.a.	n.a.	n.a.
	P.L. Accreditati	233	267	162	662
	P.L. Contratto	222	260	162	644
CICLO DIURNO CONTINUO	Num. UdO	0	3	2	5
	P.L. Autorizzati	n.a.	n.a.	n.a.	n.a.
	P.L. Accreditati	0	24	170	194
	P.L. Contratto	0	24	170	194

Tipologia di Unità d'Offerta	Nr. UdO e PL	Distretto di CREMA	Distretto di CREMONA	Distretto di MANTOVA	TOT. ATS
RSA	Num. UdO	9	24	48	81
	P.L. Autorizzati	807	3023	3573	7403
	P.L. Accreditati	795	2982	3443	7220
	P.L. Contratto	790	2890	3258	6938
RSD	Num. UdO	2	5	3	10
	P.L. Autorizzati	123	598	120	841
	P.L. Accreditati	123	595	120	838

R.L. S.C.R.I.B.A.

	P.L. Contratto	123	595	120	838
Strutture residenziali / semiresidenziali per le dipendenze	Num. UdO	3	8	8	19
	P.L. Autorizzati	61	123	148	332
	P.L. Accreditati	61	123	148	332
	P.L. Contratto	61	123	141	325

Ai dati sopra rappresentati, si aggiungono le sperimentazioni in atto nel territorio dell'ATS Val Padana.

Tipo UdO / Sperim.		Distretto di CREMA	Distretto di CREMONA	Distretto di MANTOVA	TOT. ATS
MISURA 2 Residenzialità leggera	Num. UdO	1	3	10	14
	P.L. Autorizzati	n.a.	n.a.	n.a.	n.a.
	P.L. Accreditati	n.a.	n.a.	n.a.	n.a.
	P.L. Contratto	24	20	108	152
MISURA 3 Minori con grav. disabilità	Num. UdO	0	0	0	0
	P.L. Autorizzati	n.a.	n.a.	n.a.	n.a.
	P.L. Accreditati	n.a.	n.a.	n.a.	n.a..
	P.L. Contratto	n.a.	n.a.	n.a.	n.a.
MISURA 4 RSA Aperta	Num. UdO	6	11	28	45
	P.L. Autorizzati	n.a.	n.a.	n.a.	n.a.
	P.L. Accreditati	n.a.	n.a.	n.a.	n.a.
	P.L. Contratto	n.a.	n.a.	n.a.	n.a.

2.5 Rete per la prevenzione e cura delle dipendenze

La rete dei Servizi per le alcol-tossicodipendenze è costituita da: 3 SERT afferenti alle tre ASST coincidenti con il territorio dell'ATS.

3. Gestione organizzativa e strategica

Relativamente al corrente esercizio, si sintetizzano, di seguito, per singola area, le attività dettagliate nei documenti di pianificazione e programmazione annuali; in particolare, viene data evidenza dello sviluppo e del consolidamento di azioni ed iniziative avviate in precedenti annualità.

Azioni strutturali

Per la sede territoriale di Mantova Il Piano Investimenti ha previsto per lo più il completamento degli interventi finanziati con i fondi assegnati all'ASL di Mantova rispettivamente con D.G.R. X/821/2013, con D.G.R. X/1521/2014, con D.G.R. X/1017/2014, nonché con i fondi, indicati nel Piano Investimenti 2014-2015-2016 dell'ASL di Mantova, ammontanti a complessivi 315 mila euro che si sono resi disponibili nel corso del 2014 a seguito dell'approvazione definitiva del Bilancio d'esercizio 2013. Nel 2016 si è attuato il completamento degli interventi già iniziati nel corso del 2015 o aggiudicati nell'ultimo trimestre del 2015, con conseguente attivazione dei relativi cantieri nel corso del primo quadrimestre 2016. Nel corso del primo semestre 2016 parecchi degli interventi succitati sono stati eseguiti, in particolare, il percorso,

R.S.C.R.I.B.A.

iniziato nell'anno 2015, relativo all'attuazione dell'intervento di Ristrutturazione della Palazzina n. 8 presso la sede dell'Agenzia – Via dei Toscani n. 1 - Mantova (intervento ammesso a finanziamento da Regione Lombardia). Il completamento delle relative "contabilità dei lavori" è stato effettuato nel corso del 3°-4° trimestre 2016. Per la sede territoriale di Cremona per l'anno 2016 non è stato previsto nessun finanziamento per investimenti. Il Programma triennale dei Lavori Pubblici 2016/2018 è stato approvato con decreto n. 368 del 19/11/2015 e, per gli anni 2016/2017, si è previsto solo interventi di manutenzione ordinaria e/o straordinaria di limitato importo economico.
Inoltre nell'ottica dell'ottimizzazione e razionalizzazione dell'utilizzo del patrimonio immobiliare, l'Agenzia sta riorganizzando la rete delle sedi istituzionali, al fine di renderla maggiormente aderente alla nuova organizzazione definita dalla L.R. n. 23/2015.
La ridefinizione della geografia delle sedi garantirà – mediante una corretta distribuzione degli assetti dell'Agenzia – un migliore sfruttamento del patrimonio immobiliare e, conseguentemente, l'efficientamento della gestione dello stesso e l'ottenimento di economie di scala.

Azioni organizzative

Nel corso del 2016 sono state effettuate le azioni più urgenti dal punto di vista della razionalizzazione della gestione documentale, con la eliminazione delle caselle PEC (oltre 60) associate alle ex Asl di Cremona e Mantova e conseguentemente la creazione di 2 soli punti di ingresso della documentazione accentrati negli uffici protocollo di Cremona e Mantova. E' stata inoltre attuata la completa dematerializzazione del processo di adozione dei provvedimenti di Agenzia (Decreti del Direttore Generale e Determinazioni Dirigenziali).
Dall'1/1/2017 si è provveduto alla implementazione della soluzione software unificata di protocollo (unica installazione Archiflow a livello dell'ATS). Si prevede la completa messa in opera di tale soluzione nel corso del 2017 con la piena attuazione del Piano di Organizzazione Aziendale. Dal punto di vista delle Risorse Umane sono state avviate le azioni di confronto delle modalità operative in uso nelle ex Asl di Cremona e Mantova, con l'analisi delle differenze a livello organizzativo e conseguentemente delle parametrizzazioni dei software in uso (Aliseo lato Mantova e WHR lato Cremona). Si stanno predisponendo tutti gli atti ed azioni per unificare il software e gli stipendi adottando la soluzione regionale per la quale è in corso apposita procedura di gara in modo da adottare modalità unificate a livello complessivo per ATS Val Padana.

Ammodernamento delle tecnologie:

Per quanto riguarda i Sistemi Informativi nel corso del 2016 sono stati attuati gli interventi più urgenti al fine della unificazione delle ex Asl di Cremona e Mantova, come da punti seguenti:

- *Unificazione delle reti informatiche e adozione di un unico piano degli indirizzamenti (con risoluzione dei conflitti pre-esistenti);*
- *Realizzazione di un file system comune fra le 2 ex aziende;*
- *Adozione di un sistema di posta elettronica comune ed unificato fra le 2 ex aziende;*
- *Adozione di una soluzione di gestione documentale unificata fra le 2 ex aziende.*

Piano di promozione della salute

E' stata approvato con atto deliberativo n. 69 del 29/02/2016 il Piano Integrato Locale degli interventi di Promozione della Salute per l'ATS Val Padana per il 2016. Il Piano rappresenta lo strumento aziendale che traccia le linee strategiche e identifica le progettualità inerenti la promozione e l'educazione alla salute, con due presupposti fondamentali:

R.L.S.C.R.I.B.A.

- analisi dei bisogni territoriali;
- metodologie di lavoro di provata efficacia con azioni di sistema.
-

Prevenzione

Prevenzione Medica

L'ATS della Val Padana, come già le ex ASL di Cremona e Mantova, ha scelto di superare la storica divisione tra competenze, orientandosi ad una visione globale del rischio, ponendo al centro dell'attenzione il cittadino (cittadino quale lavoratore, consumatore, fruitore dell'ambiente in cui vive), agendo in modo coordinato con gli altri Dipartimenti dell'ATS e con gli Enti interessati).
L'attività programmata annualmente dal DIPS ha da tempo assunto dignità di processo complesso e responsabile non più incentrato solo su obblighi normativi, gran parte dei quali revisionati alla luce dell'effettiva efficacia, bensì sull'analisi dei risultati e misurato sull'efficienza dei servizi.
Gli elementi che hanno indirizzato le attività per il 2016 sono stati:

- Ridurre il carico prevenibile ed evitabile di morbosità, mortalità e disabilità delle malattie non trasmissibili
- Ridurre la frequenza di infezioni/malattie infettive prioritarie
- Prevenire gli infortuni e le malattie professionali
- Ridurre le esposizioni ambientali potenzialmente dannose per la salute
- Attività di erogazione vaccinale e relativa governance
- Sorveglianza, prevenzione e controllo delle malattie infettive
- Prevenzione delle patologie croniche non trasmissibili, attraverso programmi di comunità ed il mantenimento dell'offerta di programmi di screening volti a prevenire e diagnosticare precocemente i tumori della mammella, cervice uterina e colon retto nella popolazione target raccomandata nei LEA
- Attività di tutela dei cittadini/lavoratori/consumatori, come declinato nel Piano dei Controlli del DIPS di prossima adozione
- Rafforzare le attività di prevenzione in sicurezza alimentare

Prevenzione Veterinaria

Gli obiettivi del Dipartimento di Prevenzione Veterinario (DPV) per l'anno 2016 sono stati descritti analiticamente nel Piano integrato Aziendale della Prevenzione Veterinaria 2016 (Del n. 61 del 24.02.2016); la valutazione dei risultati è, invece, riportata nella parte dedicata al contesto del documento di programmazione del DPV per l'anno 2017 (Del n. 80 del 28.02.2017).
Come per il 2015, anche per il 2016 gli obiettivi sono stati distinti in strategici (non obbligatori, ma definiti attraverso l'applicazione di una scorecard locale che consente la valutazione dei diversi fattori di rischio) e vincolanti (obbligatori di derivazione comunitaria e/o ministeriale).
Obiettivi vincolanti: Mantenimento dello stato di indennità degli allevamenti da malattie attraverso l'attuazione delle relative misure di prevenzione, anche con riferimento alle zoonosi; Mantenimento delle condizioni di igiene e sicurezza degli alimenti di origine animale attraverso l'attuazione del controllo ufficiale di processo e di prodotto delle filiere agroalimentari; Attuazione delle misure di controllo sull'utilizzo del farmaco veterinario, sull'alimentazione nonché sul benessere degli animali.
Obiettivi strategici a valenza regionale: piano regionale sulla sperimentazione animale; approccio integrato al monitoraggio del consumo del farmaco negli allevamenti suini e bovini della Regione Lombardia; sperimentazione sulla ricetta elettronica per il farmaco veterinario; piano di sorveglianza sulla presenza di E. Coli VTEC in prodotti a base di latte: dalla produzione primaria alla trasformazione; piano

R.S.C.R.I.B.A.

di monitoraggio delle macellazioni speciali di urgenza (MSU) e dell'abbattimento delle bovine a fine carriera in allevamento; rinotracheite infettiva bovina: riduzione prevalenza infezione; paratubercolosi bovina: controllo e accreditamento. Gli obiettivi elencati sono stati tutti raggiunti. Per la verifica del raggiungimento di tutti gli obiettivi, vista la complessità dei dati derivata dalla suddivisione di molti obiettivi generali in numerose azioni, si rimanda al documento di programmazione 2017 (capitolo "Contesto") e al sistema generale di monitoraggio delle attività veterinarie, disponibile nella reta intranet aziendale (MAIA).

Cure primarie

Il Dipartimento Cure Primarie, presumibilmente al pari di altri settori, ha dovuto finalizzare le proprie azioni su due macro-obiettivi: 1) mettere in atto iniziative di cambiamento richiamandosi alla legge n. 23 di riforma e nello stesso tempo 2) assicurare le consuete attività e i progetti in corso o già pianificati.
Per quanto riguarda il 1° punto si è lavorato intensamente per concordare con le ASST del territorio una convenzione per assicurare le attività distrettuali afferenti all'area delle Cure Primarie, si sono uniformate le modalità di gestione di varie attività di competenza tra le quali la reportistica delle attività di Continuità Assistenziale, le domande in deroga, l'assolvimento dei reclami, ed altre ancora con il risultato di una gestione che si avvia ad essere molto uniforme su tutta l'ATS delle materie di competenza.
Di notevole significato la tenuta di incontri congiunti dei Comitati Aziendali sia per la Medicina Generale che per la Pediatria di Famiglia con la condivisone anche di una specifica procedura ratificata dal sistema qualità.
Per quanto riguarda il 2° punto si sono assicurate tutte le attività previste dalle norme contrattuali nazionali e regionali riguardanti i Medici di Assistenza Primaria ed altre già pianificate. In merito si riportano le iniziative di maggiore significato:
-sottoscrizione e gestione degli Accordi di Governo Clinico per i MMG e PdF;
-redazione di documento di aggiornamento della ripartizione dei Medici e Pediatri convenzionati in Aggregazioni Funzionali Territoriali (AFT) in applicazione delle disposizioni regionali e nazionali;
-avvio del Progetto CReG-MMG e CReG-POT nell'area del territorio di Cremona con la sottoscrizione con gli enti gestori degli specifici accordi e svolgimento degli adempimenti conseguenti. Nel territorio di Mantova si sono altresì gettate le basi per avviare ugualmente progetti di "presa in carico" tramite la promozione dei relativi principi con lo svolgimento di vari incontri ed eventi formativi;
- diffusione della Ricetta Elettronica Specialistica omogeneamente nell'ATS arrivando a risultati di copertura ben al di sopra dell'obiettivo del 90 % dei sanitari prescrittori:
-conduzione di varie progettualità in materia di educazione alla salute in svariati ambiti tra i quali società sportive e istituti scolastici (in tema di corretta alimentazione, contrasto all'uso di alcol, doping, fumo di tabacco, droghe, ecc.). Altre sono state le iniziative tra le quali a scopo esemplificativo si cita ancora la sensibilizzazione sul problema della violenza di genere e la violenza "assistita".

Continuità e appropriatezza delle cure nelle malattie croniche

Nel corso del 2016 si è cercato di attuare il Piano per la presa in carico della cronicità al fine di garantire la sistematica presa in carico di ciascun assistito, con appropriatezza degli interventi e continuità delle cure, implementando:

- un sistema di monitoraggio integrato permanente, focalizzato sulle malattie croniche mediante
- l'elaborazione della Banca Dati Assistiti (BDA);
- i PDTA per la gestione integrata territorio – ospedale delle patologie croniche a prevalenza elevata, definiti e progressivamente aggiornati;

RI.S.C.R.I.B.A.

- i PDTA per la gestione integrata di patologie complesse;
- la valutazione, in collaborazione con il Servizio Farmaceutico, della compliance terapeutica dei pazienti, mediante l'analisi del livello di aderenza e persistenza terapeutica degli assistiti in trattamento con particolari categorie di farmaci;
- l'implementazione, secondo direttive di Regione Lombardia, delle Aggregazioni Funzionali territoriali (AFT), forme organizzative della Medicina Generale dove vengono valutati i bisogni di salute degli assistiti, attuate azioni di governance nel settore della farmaceutica e specialistica, partecipando alla definizione e attuazione dei PDTA aziendali, favorendo anche azioni di empowerment dei propri assistiti secondo obiettivi concordati e pianificati con la ATS;
- la partecipazione all'attivazione, per la parte di competenza ATS, di Presidi Ospedalieri Territoriali (POT) e PreSST (Presidio Socio-Sanitario Territoriale) secondo le indicazioni regionali.

Inoltre nel corso del 2015 l'ex ASL di Cremona aveva aderito al progetto regionale CReG di Regione Lombardia. Nel 2016 la sede territoriale di Cremona ha iniziato la sperimentazione, estesa anche alla sede territoriale di Mantova, con la quale vedrà migliorare l'appropriatezza delle cure nei pazienti cronici al fine di ottimizzare le risorse disponibili.

Assistenza Farmaceutica

A partire dall'analisi del contesto farmaco-epidemiologico, nel corso del 2016 è stata data continuità alle iniziative già intraprese nel 2015, in linea con le indicazioni fornite dalla DGR 4702/2015. E' stato posto come obiettivo prioritario per l'anno 2016 l'incentivazione della prescrizione da parte dei MMG, PLS e degli specialisti delle strutture ospedaliere pubbliche e private dei farmaci a brevetto scaduto, equivalenti e biosimilari, in considerazione anche del noto fenomeno di induzione dei consumi da parte degli specialisti ospedalieri. Pertanto, è stato condotto un monitoraggio periodico della prescrizione di farmaci a brevetto scaduto con produzione ed invio di report semestrali individuali a ciascun medico di medicina generale e pediatra di famiglia. Inoltre, sono stati attuati momenti di condivisione con gli erogatori pubblici e privati, descrittivi dell'andamento della spesa farmaceutica territoriale con individuazione delle aree prescrittive di derivazione specialistica a più alta criticità. Tra le azioni che concorrono al governo della domanda, è stato confermato l'utilizzo della Banca Dati Assistiti (BDA) anche per condurre analisi demografiche ed epidemiologiche della popolazione assistita, allo scopo di individuare aree di particolare fragilità. Tra le attività di controllo dell'appropriatezza prescrittiva, in modo particolare degli specialisti, sono stati sottoposti a verifica i Piani Terapeutici, con particolare riferimento all'appropriatezza dei formalismi previsti. Da ultimo, si è proceduto ad una valutazione dell'appropriatezza prescrittiva a pazienti cronici, con particolare riferimento alla coerenza tra patologia oggetto di esenzione e terapia prescritta. Va altresì sottolineato che, in considerazione dell'avvio della riforma, secondo quanto disposto dalle Legge Regionale 23/2015, particolare impegno è stato rivolto alla omogeneizzazione delle attività e dei percorsi in essere, sovente disomogenei, tra le due sedi territoriali di Cremona e Mantova.

Assistenza protesica (Minore) e integrativa

A seguito della riorganizzazione del SSR conseguente all'applicazione della L. 23/2015 ed in considerazione delle indicazioni fornite da Regione Lombardia con circolare del 4.12.2015, è rimasto in carico alle ATS il governo e monitoraggio della spesa e dell'appropriatezza in materia di protesica e dietetica per tutti gli ausili e i prodotti inclusi negli accordi con le Farmacie del territorio (Web Care, Celiachia, □) e nello specifico per l'ATS Val Padana:

R.L.S.C.R.I.B.A.

- Presidi e ausili per pazienti diabetici;
- Alimenti dietetici destinati ad un'alimentazione particolare (nefropatia e celiachia);
- Presidi e ausili per pazienti incontinenti con sistema a raccolta;
- Ausili per pazienti stomizzati
- Ausili per medicazioni avanzate.

Nell'anno 2016, in linea con gli indirizzi dettati dalla Legge Regionale 23 del 11/08/2015 che prevede da parte delle ATS il governo ed il monitoraggio della spesa e dell'appropriatezza in materia di dietetica e protesica sono proseguite le azioni, già messe in atto anche nell'anno 2015, limitatamente alle attività rimaste di competenza delle ATS ovvero:

- Monitoraggio degli importi relativi alle erogazioni di assistenza protesica ed integrativa con trasmissione mensile alla DG Sanità del flusso informativo obbligatorio previsto dalla Nota Regione Lombardia prot. H1.2012.0013650 del 02.05.2012 così come modificato dalla nota prot. G1.2015.0021780 del 23.12.2015;
- Controllo sull'appropriatezza delle prescrizioni in termini quali quantitativi con ritorno al prescrittore di eventuali anomalie, nonché alla farmacia per l'eventuale recupero monetario di importi non correttamente erogati;
- Valutazione in sede di Commissione Farmaceutica Aziendale dei moduli di erogazione di assistenza protesica minore ed integrativa individuati da Santer per la presenza di eventuali anomalie
- Gestione dei recuperi economici derivanti da spedizione di ricette/moduli di assistenza protesica ed integrativa a pazienti residenti fuori regione ma temporaneamente domiciliati in questa ATS.

Inoltre, al fine di uniformare i processi di distribuzione degli ausili per pazienti stomizzati, che di fatto avveniva con modalità differenti nei territori delle due ex ASL di Mantova e Cremona, e garantire ai pazienti le stesse condizioni erogative, a seguito della recesso da parte dell'ASST di Mantova dal contratto quadro con le ditte produttrici per l'acquisto diretto di prodotti di stomia, nell'ambito territoriale di Mantova, si è provveduto ad introdurre dal mese di ottobre 2016 le stesse procedure per l'erogazione di ausili per stomizzati in atto nel territorio cremonese con applicazione delle stesse condizioni economiche.

Tutela della salute mentale

E' stato attuato il monitoraggio degli ingressi e della idoneità delle cure per i pazienti ospitati presso comunità non accreditate e non a contratto regionali ed extra regionali, sia in ambito psichiatrico che neuropsichiatrico (flusso 43/SAN). Nell'ambito della psichiatria sono stati rendicontati 30 pazienti, di cui 5 con ente inviante ASST di Crema, 20 con ente inviante ASST di Cremona e 5 con ente inviante ASST di Mantova. Nell'ambito della neuropsichiatria infantile sono stati rendicontati 20 pazienti, di cui 2 con ente inviante ASST di Crema, 10 con ente inviante ASST di Cremona e 8 con ente inviante ASST di Mantova.

Psichiatria e Neuropsichiatria infantile

Per l'attività di Psichiatria e Neuropsichiatria Infantile nel 2016 è stato mantenuto il volume di attività storica ed il proseguimento dei progetti e dei programmi innovativi già in corso. L'ASST di Mantova è l'unico erogatore di prestazioni nelle aree della psichiatria e neuropsichiatria infantile accreditato e a contratto per l'ambito territoriale di Mantova, con attivati 20 programmi di residenzialità leggera. Per quanto attiene la sede territoriale di Cremona gli erogatori accreditati ed a contratto sono i seguenti:

R.L.S.C.R.I.B.A.

- **Pubblici:** ASST di Cremona e ASST di Crema: entrambi erogatori di prestazioni accreditate e a contratto nelle aree di psichiatria e Neuropsichiatria Infantile. La ASST di Cremona ha attivato n. 5 programmi di residenzialità leggera, mentre 8 sono i programmi di residenzialità leggera attivati dalla ASST di Crema.
- **Privati** - Comunità Psichiatriche private accreditate

In attuazione alla DGR 2189/2014, il decreto n.2647 del 1.4.2015 ha assegnato all'ex Asl di Cremona la somma di € 166.440,00, (finanziamento confermato anche per l'anno 2016) finalizzata all'attivazione di n. 3 percorsi B e n. 3 percorsi C su posti a contratto di neuropsichiatria per minori residenti nel territorio dell'ATS Val Padana. Di tale somma la quota di € 48.298,00 è stata utilizzata per l'attivazione di percorsi in strutture ubicate nell'ex ASL di Cremona ed € 34.154,00 l'attivazione di percorsi in altre strutture lombarde. Nel 2016 si è mantenuto il volume di attività storica ed il proseguimento dei progetti e dei programmi innovativi già in corso nella NPIA. Nel corso dell'anno 2016 è stata contrattualizzata la quota attribuita all'ATS Val Padana per l'attuazione di Piani di intervento in ambito NPIA per la riduzione dei tempi di attesa per un importo complessivo di € 296.900,00, a cui hanno aderito le ASST di Crema, Cremona, Mantova, Coop. Sociale Gamma di Cremona e Associazione Casa del Sole di Curtatone (MN).

Controllo degli erogatori delle prestazioni sanitarie ospedaliere e ambulatoriali

In continuità con il lavoro svolto, al fine di garantire livelli quali-quantitativi adeguati nelle Strutture della Rete Sanitaria, ed ai sensi della DGR n. X/4702 del 29/12/2015, l'ATS ha pianificato - mediante il Piano dei Controlli adottato, secondo le indicazioni dell'Agenzia di Controllo del Servizio Sociosanitario – i controlli in merito a:
- Prestazioni di ricovero e cura: controllo di almeno il 14% degli episodi di ricovero e cura erogati nell'anno, calcolato sulla produzione 2016;
- Prestazioni di Specialistica Ambulatoriale: il controllo di almeno il 3,5% della produzione delle Strutture, calcolato sulla produzione 2016 secondo i criteri specificati dalla D.G. Welfare, favorendo la modalità di tipo statistico formale;
- Accreditamento delle Strutture Sanitarie: la verifica del possesso dei requisiti strutturali, gestionali ed organizzativi del 100% delle istanze pervenute e la vigilanza sulle strutture esistenti per la verifica del mantenimento dei requisiti;

Programmazione e controllo delle reti socio-sanitarie integrate

Nel corso dell'anno 2016 le principali azioni intraprese erano tese a realizzare un allineamento delle procedure e una gestione congiunta dei processi tra le diverse sedi territoriali; in particolare hanno riguardato:

- la sottoscrizione dei contratti con le unità d'offerta sociosanitarie a budget, comprensivo del processo di completo passaggio alla firma digitale ed alla integrazione con la anagrafica delle strutture (AFAM);
- la sottoscrizione dei contratti di assistenza domiciliare integrata e delle misure a sostegno della fragilità ex DGR n. 116/2013;
- l'attuazione delle progettualità e delle misure promosse dalla DG Reddito di autonomia (Bonus Famiglia, Bando DGR n. 4531/2015 per progetto con finanziamento in conto capitale);
- l'assolvimento del debito informativo sui flussi sociosanitari, secondo tempistica e modalità stabilite dalle disposizioni regionali, anche in raccordo con le ASST per le unità d'offerta di loro gestione (ADI diretta, SERT e Consultori pubblici).

R.L.S.R.L.B.A.

Nell'area relativa al governo della presa in carico e dei percorsi assistenziali si è dato avvio ad un percorso di costante confronto tra le équipe delle rispettive ex ASL al fine di uniformare i processi di continuità assistenziale e, nel contempo, si è impostato un tavolo di monitoraggio e di confronto con le ASST sulla funzione della valutazione multidimensionale, in particolare relativamente al monitoraggio del budget ADI.
Per quanto riguarda le relazioni istituzionali, la Direzione Socio Sanitaria ha convocato le Cabine di regia Territoriali Integrate per gli Interventi Sociali e Socio Sanitari ai sensi della DGR X/326 del 27/06/2013, presenti nelle aree territoriali delle ex AA.SS.LL. di Cremona e di Mantova. Agli ultimi incontri hanno presenziato anche i Direttori Socio Sanitari delle ASST di competenza. È stata data piena attuazione al Piano controlli ATS per la parte sociosanitaria, come evidenziato dalle tabelle sotto riportate. Si segnala una progressiva e sostanziale modalità di esecuzione e di rilevazione dell'attività delle diverse equipe operative, accompagnata da una significativa azione di formazione congiunta degli operatori. Per quanto riguarda l'*attività di vigilanza sulla rete socioassistenziale:* a fronte delle 312 UdO in esercizio al 31.1.2016 sono state effettuate 190 verifiche, di mantenimento o per prima verifica del possesso dei requisiti, pari al 61% delle UdO in attività rispetto al 50% richiesto dalla normativa regionale. Relativamente all'*attività di vigilanza sulla rete sociosanitaria*: complessivamente le UdO sociosanitarie in esercizio sono 285. Sono state effettuate verifiche mediante sopralluoghi di vigilanza in 171 unità d'offerta rispetto alle 163 programmate, pari al 60% delle UdO in esercizio. Infine per quanto riguarda i controlli di appropriatezza: hanno rispettato totalmente quanto dichiarato nel Piano dei Controlli 2016, redatto secondo le indicazioni contenute nella DGR delle regole per il 2016 e approvato dalla Regione.

4. Il sistema degli acquisti – area contratti

La normativa stringente in materia di appalti, nazionale e regionale, che prevede l'obbligo di adesione a convenzioni regionali, convenzioni CONSIP, gare aggregate tra aziende del consorzio/fuori consorzio e acquisti diretti MEPA ha di fatto limitato il numero e la tipologia di gare interamente gestite dalla Stazione Appaltante. L'ATS della Val Padana fa parte del Consorzio ATS in cui vengono programmate le gare da svolgersi in aggregazione preventiva, come da disposizioni regionali.
Nel 2016 si evidenzia la ripresa delle gare bandite da ARCA e CONSIP in seguito alla emanazione del DPCM 24.12.2015 pubblicato sulla Gazzetta Ufficiale il 09.02.2016 ad oggetto "Individuazione delle categorie merceologiche ai sensi dell'articolo 9, comma 3 del decreto-legge 24 aprile 2014, n. 66, convertito, con modificazioni, dalla legge 23 giugno 2014, n. 89, unitamente all'elenco concernente gli oneri informativi" in cui vengono elencate le categorie merceologiche di beni e servizi riservate ai soggetti aggregatori secondo le soglie di valore nello stesso indicate (Beni: farmaci, vaccini, stent, ausili per incontinenza, protesi d'anca, medicazioni generali, defibrillatori, pace-maker, aghi e siringhe; Servizi: Servizi integrati per le apparecchiature elettromedicali, Servizi di pulizia per gli enti del SSN, servizi di ristorazione per gli enti del SSN, servizi di lavanderia per gli enti del SSN, servizio di smaltimento rifiuti sanitari, vigilanza armata, Facility management immobili, pulizia immobili, guardiania, manutenzione immobili e impianti). Inoltre, nel 2016, nell'attuazione della riforma sanitaria ed in particolare nella attività di "cessione dei contratti" alle ASST per le attività scorporate e nella parziale omogeneizzazione dei contratti delle due ex ASL confluite nell'ATS della Val Padana.

Si evidenziano le procedure di acquisto più significative del 2016:

R.L.S.R.I.B.A.

- adesioni a Convenzioni Consip: PC desktop, Servizi di connettività e sicurezza, Autoveicoli in noleggio senza conducente, Posta elettronica e licenze office, apparecchi multifunzione, Autoveicoli in noleggio senza conducente, apparecchi multifunzione; Buoni pasto , PC portatili, Licenze Microsoft;
- adesioni a Convenzioni ARCA: vaccini ad uso umano, vaccino IBR bovina, toner e cartucce per stampanti, antisettici e disinfettanti, aghi e siringhe, soluzioni infusionali, sistema di identificazione della popolazione canina, farmaci ASL Milano 2, farmaci, vaccini categorie a rischio, vaccini antinfluenzali; energia elettrica, gas naturale;
- procedure aperte soprasoglia su piattaforma SINTEL, aggregate, in qualità di capofila: polizze assicurative e servizio di cattura e trasporto cani randagi o vaganti.

5. La gestione economico-finanziaria dell'Agenzia

In relazione alle azioni strutturali e strategiche delineate nei paragrafi precedenti, indicare gli impatti economici e finanziari delle stesse sul bilancio 2016, sia in termini di razionalizzazione della spesa che in termini di nuove attività. In particolare in relazione alle seguenti aree di indagine:

Gestione degli approvvigionamenti (beni e servizi)

L'Azienda persegue l'obiettivo economico del mantenimento/miglioramento dell'equilibrio economico finanziario basato su un coerente rapporto tra i ricavi reali ed i costi aziendali, con particolare riferimento ai costi dei beni e servizi relativa alla gestione propria che rappresentano l'1% del bilancio sanitario e socio sanitario, compresi gli acquisti di vaccini che per il 2016 hanno rappresentato la voce più importante degli acquisti di beni sanitari.

Il piano investimenti

Il Piano degli investimenti è stato attuato coerente con la programmazione sanitaria nazionale e regionale e ed il piano presentato nel BPE 2016.
Prosegue l'attività di ristrutturazione della Palazzina 8 con il riconoscimento dei SAL maturati.
Si completano inoltre piccoli interventi finanziati dalle DGR X/1521/2014.

RL S.C.R.I.B.A.

Codice e denominazione Azienda: 327 ATS della VAL PADANA

Il costo del personale

Il dato esposto calcolato a consuntivo è in linea con il finanziamento regionale di cui al decreto regionale del 10/5/2017.

I fondi contrattuali esposti sono stati quantificati con decreto 175 del 5/5/2017.

Relativamente alla nota integrativa, fermo restando quanto sopra citato, le differenze riscontrate sia in aumento che in diminuzione su alcune voci di rendicontazione sono dovute ad una più precisa definizione degli importi, presenti ora a consuntivo, che in precedenza, non essendo ancora corrisposti, erano stati imputati in percentuali stimate.

Tempi di pagamento

La prima parte dell'anno ha evidenziato alcune criticità nei tempi di pagamento, su cui si è relazionato a riscontro della nota A1.2016.0079812 del 18.07.2016, con evidenza del superamento a partire dal II trimestre della difficoltà sui tempi di pagamento manifestatasi nei primi mesi dell'anno, conseguente all'avvio delle attività di costituzione dell'ATS.

La situazione si è normalizzata già durate il II trimestre, come si può notare dai tempi medi rilevati nei primi due trimestri per i pagamenti attraverso Finlombarda

	Tempo medio di pagamento
I trimestre	64,75
II trimestre	54,94

Gli stessi tempi medi di pagamento cumulati passano dai 68 per i primi due mesi, 62 per i primi 5 mesi e 61 per i primi 6 mesi.

Nello specifico maggio e giugno registrano un tempo medio di 52 e 54 giorni, ad evidenza della normalizzazioni nella gestione corrente dei tempi di liquidazione e pagamento.

Su base annua l'influenza del ritardo dei primi due mesi si è diluito progressivamente verso la normalizzazione.

Anche l'indicatore di tempestività complessivo rispecchia l'andamento rappresentato, come dai dati di seguito riportati.

Indicatore trimestrale di tempestività dei pagamenti

Gli indicatori di tempestività relativi all'anno 2016 sono i seguenti (come da pubblicazione sul sito):

anno	**indicatore di tempestività**
I trimestre 2016	3,54
II trimestre 2016	-0,33
III trimestre 2016	-2,58
IV trimestre 2016	-2,71
anno 2016	**-0,54**

RL S.C.R.I.B.A.

Codice e denominazione Azienda: 327 ATS della VAL PADANA

6. Il bilancio dell'anno 2016

In questa sezione sono presentate le informazioni e i dati riguardanti:

- *la sintesi del bilancio e la relazione sul grado di raggiungimento degli obiettivi economico-finanziari*
- *il confronto dei Conti Economici Consuntivo e Preventivo e relazione sugli scostamenti*
- *la relazione sui costi per livelli essenziali di assistenza e relazione sugli scostamenti*

6.1 La sintesi del bilancio e la relazione sul grado di raggiungimento degli obiettivi economico-finanziari

Nell'esercizio sono stati rispettati i vincoli di costo assegnati.

Di seguito i dati sintetici del bilancio:

Codice	SCHEMA DI CONTO ECONOMICO	Bilancio Consuntivo Complessivo 2016	Bilancio Consuntivo Attività Sanitaria 2016	Bilancio Consuntivo Attività Assistenziale 2016
A	**A) Valore della produzione**			
A1	**A1) Contributi in conto esercizio**	**1.213.012**	**1.198.722**	**14.290**
A.1.a	A.1.a) Contributi in conto esercizio - da Regione e Prov. Aut. per quota F.S. regionale	1.197.490	1.197.490	0
A.1.b	A.1.b) Contributi in c/esercizio extra fondo	**15.502**	**1.212**	**14.290**
A.1.b.1	*A.1.b.1) Contributi da Regione (extrafondo) - vincolati*	7.673	0	7.673
A.1.b.2	*A.1.b.2) Contributi da Regione (extrafondo) - Risorse agg.regionali cop. LEA*	0	0	0
A.1.b.3	*A.1.b.3) Contributi da Regione (extrafondo) - Risorse agg.regionali cop. extra LEA*	0	0	0
A.1.b.4	*A.1.b.4) Contributi da Regione (extrafondo) - altro*	6.617	0	6.617
A.1.b.5	*A.1.b.5) Contributi da Aziende sanitarie pubbliche (extrafondo) - altro*	0	0	0
A.1.b.6	*A.1.b.6) Contributi da altri soggetti pubblici*	1.212	1.212	0
A.1.c	A.1.c) Contributi in conto esercizio - per ricerca	**0**	**0**	**0**
A.1.c.1	*A.1.c.1)da Ministero della Salute per ricerca corrente*	0	0	0
A.1.c.2	*A.1.c.2)da Ministero della Salute per ricerca finalizzata*	0	0	0
A.1.c.3	*A.1.c.3)da Regione e altri enti pubblici*	0	0	0
A.1.c.4	*A.1.c.4)da privati*	0	0	0
A.1.d	A.1.d) Contributi in conto esercizio da privati	**20**	**20**	**0**
A2	**A2) Rettifica contributi c/esercizio per destinazione ad investimenti**	**0**	**0**	**0**
A3	**A3) Utilizzo fondi per quote inutilizzate contributi vincolati di esercizi precedenti**	**7.651**	**1.608**	**6.043**
A4	**A4) Ricavi per prestazioni sanitarie e sociosanitarie a rilevanza sanitaria**	**8.350**	**8.350**	**0**
A.4.a	A.4.a) Ricavi per prestazioni sanitarie e socio san - ad altre aziende sanitarie pubbliche	598	598	0
A.4.b	A.4.b) Ricavi per prestazioni sanitarie e socio san - intramoenia	284	284	0
A.4.c	A.4.c) Ricavi per prestazioni sanitarie e socio san - altro	7.468	7.468	0
A5	**A5) Concorsi, recuperi e rimborsi**	**717**	**717**	**0**
A6	**A6) Compartecipazione alla spesa per prestazioni sanitarie (ticket)**	**0**	**0**	**0**
A7	**A7) Quota contributi in conto capitale imputata nell'esercizio**	**1.092**	**1.071**	**21**
A8	**A8) Incrementi delle immobilizzazioni per lavori interni**	**0**	**0**	**0**
A9	**A9) Altri ricavi e proventi**	**829**	**829**	**0**
A_T	**TOTALE A)**	**1.231.651**	**1.211.297**	**20.354**
B	**B) Costi della produzione**			
B1	**B1) Acquisti di beni**	**19.683**	**19.683**	**0**
B.1.a	B.1.a) Acquisti di beni sanitari	19.321	19.321	0
B.1.b	B.1.b) Acquisti di beni non sanitari	362	362	0
B2	**B2) Acquisti di servizi**	**1.141.701**	**1.130.305**	**11.396**
B.2.a	B.2.a) Acquisto servizi sanitari - Medicina di base	70.006	70.006	0
B.2.b	B.2.b) Acquisto servizi sanitari - Farmaceutica	114.188	114.188	0
B.2.c	B.2.c) Acquisto servizi sanitari - Assistenza specialistica ambulatoriale	188.705	188.705	0

ATS C.R.I.B.A.

Codice e denominazione Azienda: 327 ATS della VAL PADANA

Codice	SCHEMA DI CONTO ECONOMICO	Bilancio Consuntivo Complessivo 2016	Bilancio Consuntivo Attività Sanitaria 2016	Bilancio Consuntivo Attività Assistenziale 2016
B.2.d	B.2.d) Acquisto servizi sanitari - Assistenza riabilitativa	4.192	4.192	0
B.2.e	B.2.e) Acquisto servizi sanitari - Assistenza integrativa	9.210	9.210	0
B.2.f	B.2.f) Acquisto servizi sanitari - Assistenza protesica	2.440	2.440	0
B.2.g	B.2.g) Acquisto servizi sanitari - Assistenza ospedaliera	426.143	426.143	0
B.2.h	B.2.h) Acquisto prestazioni psichiatria residenziale e semiresidenziale	24.540	24.540	0
B.2.i	B.2.i) Acquisto prestazioni di distribuzione farmaci File F	91.306	91.306	0
B.2.j	B.2.j) Acquisto prestazioni termali in convenzione	1.328	1.328	0
B.2.k	B.2.k) Acquisto prestazioni di trasporto sanitario	673	673	0
B.2.l	B.2.l) Acquisto prestazioni socio-sanitarie a rilevanza sanitaria	174.410	174.410	0
B.2.m	B.2.m) Compartecipazione al personale per att. Libero professionale (Intramoenia)	237	237	0
B.2.n	B.2.n) Rimborsi assegni e contributi sanitari	14.316	2.994	11.322
B.2.o	B.2.o) Consulenze, collaborazioni, interinale, altre prestazioni di lavoro sanitarie e sociosanitarie	105	34	71
B.2.p	B.2.p) Altri servizi sanitari e sociosanitari a rilevanza sanitaria	19.902	19.899	3
B.2.q	B.2.q) Costi per differenziale Tariffe TUC	0	0	0
B3	**B3) Acquisti di servizi non sanitari**	**4.853**	**4.853**	**0**
B.3.a	B.3.a) Servizi non sanitari	4.703	4.703	0
B.3.b	B.3.b) Consulenze, collaborazioni, interinale, altre prestazioni di lavoro non sanitarie	45	45	0
B.3.c	B.3.c) Formazione	105	105	0
B4	**B4) Manutenzione e riparazione**	**2.228**	**2.228**	**0**
B5	**B5) Godimento di beni di terzi**	**666**	**666**	**0**
B6	**B6) Costi del personale**	**47.409**	**47.409**	**0**
B.6.a	B.6.a) Personale dirigente medico	22.397	22.397	0
B.6.b	B.6.b) Personale dirigente ruolo sanitario non medico	1.798	1.798	0
B.6.c	B.6.c) Personale comparto ruolo sanitario	11.124	11.124	0
B.6.d	B.6.d) Personale dirigente altri ruoli	1.862	1.862	0
B.6.e	B.6.e) Personale comparto altri ruoli	10.228	10.228	0
B7	**B7) Oneri diversi di gestione**	**1.105**	**1.105**	**0**
B8	**B8) Ammortamenti**	**1.688**	**1.667**	**21**
B.8.a	B.8.a) Ammortamento immobilizzazioni immateriali	291	271	20
B.8.b	B.8.b) Ammortamento fabbricati	1.038	1.038	0
B.8.c	B.8.c) Ammortamento altre immobilizzazioni materiali	359	358	1
B9	**B9) Svalutazione delle immobilizzazioni e dei crediti**	**156**	**156**	**0**
B10	**B10) Variazione delle rimanenze**	**(76)**	**(76)**	**0**
B.10.a	B.10.a) Variazione rimanenze sanitarie	(45)	(45)	0
B.10.b	B.10.b) Variazione rimanenze non sanitarie	(31)	(31)	0
B11	**B11) Accantonamenti**	**11.270**	**2.353**	**8.917**
B.11.a	B.11.a) Accantonamenti per rischi	1.117	1.117	0
B.11.b	B.11.b) Accantonamenti per premio operosità	2	2	0
B.11.c	B.11.c) Accantonamenti per quote inutilizzate contributi vincolati	8.937	20	8.917
B.11.d	B.11.d) Altri accantonamenti	1.214	1.214	0
B_T	**TOTALE B)**	**1.230.683**	**1.210.349**	**20.334**
B_Z	**Differenza tra valore e costi della produzione**	**968**	**948**	**20**
C	**C) Proventi e oneri finanziari**			
C1	**C1) Interessi attivi e altri proventi finanziari**	**5**	**5**	**0**
C2	**C2) Interessi passivi e altri oneri finanziari**	**0**	**0**	**0**
C_T	**TOTALE C)**	**5**	**5**	**0**
D	**D) Rettifiche di valore di attività finanziarie**			
D1	**D1) Rivalutazioni**	**0**	**0**	**0**
D2	**D2) Svalutazioni**	**0**	**0**	**0**
D_T	**TOTALE D)**	**0**	**0**	**0**
E	**E) Proventi e oneri straordinari**			
E1	**E1) Proventi straordinari**	**2.222**	**2.222**	**0**
E.1.a	E.1.a) Plusvalenze	0	0	0
E.1.b	E.1.b) Altri proventi straordinari	2.222	2.222	0
E2	**E2) Oneri straordinari**	**465**	**449**	**16**
E.2.a	E.2.a) Minusvalenze	0	0	0
E.2.b	E.2.b) Altri oneri straordinari	465	449	16
E_T	**TOTALE E)**	**1.757**	**1.773**	**(16)**
E_Z	**Risultato prima delle imposte**	**2.730**	**2.726**	**4**

A.S.C.R.I.B.A.

Codice e denominazione Azienda: 327 ATS della VAL PADANA

Codice	SCHEMA DI CONTO ECONOMICO	Bilancio Consuntivo Complessivo 2016	Bilancio Consuntivo Attività Sanitaria 2016	Bilancio Consuntivo Attività Assistenziale 2016
Y	**Y) Imposte sul reddito dell'esercizio**			
Y1	**Y1) IRAP**	**2.713**	**2.709**	**4**
Y.1.a	Y.1.a) IRAP relativa a personale dipendente	2.594	2.594	0
Y.1.b	Y.1.b) IRAP relativa a collaboratori e personale assimilato a lavoro dipendente	98	94	4
Y.1.c	Y.1.c) IRAP relativa ad attività di libera professione (intramoenia)	21	21	0
Y.1.d	Y.1.d) IRAP relativa ad attività commerciali	0	0	0
Y2	**Y2) IRES**	**17**	**17**	**0**
Y3	**Y3) Accantonamento a F.do Imposte (Accertamenti, condoni, ecc.)**	**0**	**0**	**0**
Y_T	**TOTALE Y)**	**2.730**	**2.726**	**4**
Z_99	**Utile (perdita) dell'esercizio**	**0**	**0**	**0**

6.2 Il confronto dei Conti Economici Consuntivo e Preventivo e relazione sugli scostamenti

Secondo lo schema SK sono posti a raffronto di dati 2016 di preventivo (approvato con DECRETO n. 85 del 15/09/2016) e consuntivo

Cod.	Voce	2016	2016	
		Preventivo 2016	*BILANCIO*	*Variazione*
		A	**B**	**(B-A)**
	RICAVI			
ASLR01	Quota Capitaria	989.481	993.636	*4.155*
ASSIR01	Ricavi ASSI	-	-	-
ASLR02	Funzioni non tariffate	6.280	5.275	*-1.005*
ASLR03	F.do maggiori consumi DRG	-	-	-
ASLR04	F.do maggiori consumi AMBU	-	-	-
ASLR05	Utilizzi contributi esercizi precedenti	969	1.608	*639*
ASLR06	Altri contributi e fondi da Regione (al netto rettifiche)	196.768	198.579	*1.811*
ASLR07	Altri contributi (al netto rettifiche)	-	1.232	*1.232*
ASLR08	Entrate proprie	8.994	9.263	*269*
ASLR09	Libera professione (art. 55 CCNL)	297	284	*- 13*
ASLR10	Prestazioni S.S.R.	-	-	-
ASLR11	Proventi finanziari e straordinari	-	2.227	*2.227*
ASLR13	Ricavi da prestazioni sanitarie	-	349	*349*
	Totale Ricavi (al netto capitalizzati)	**1.202.789**	**1.212.453**	***9.664***
	COSTI			
ASLC01	Drg	428.153	426.143	*-2.010*
ASLC02	Ambulatoriale	177.235	179.971	*2.736*
ASLC03	Neuropsichiatria	6.163	6.897	*734*
ASLC04	Screening	1.850	1.707	*- 143*
ASLC05	Farmaceutica+Doppio canale	151.323	157.862	*6.539*
ASLC06	Protesica e dietetica in convenzione	103	237	*134*
ASLC07	File F	68.711	63.294	*-5.417*
ASLC08	Psichiatria	23.259	24.540	*1.281*
ASLC09	Personale	48.494	47.409	*-1.085*
ASLC10	IRAP personale dipendente	2.666	2.594	*- 72*
ASLC11	Libera professione (art. 55 CCNL) + IRAP	285	258	*- 27*
ASSIC01	Prestazioni socio-sanitarie	179.027	182.688	*3.661*

R.E.S.C.R.I.B.A.

Codice e denominazione Azienda: 327 ATS della VAL PADANA

Cod.	Voce	2016	2016	
		Preventivo 2016	*BILANCIO*	*Variazione*
		A	**B**	**(B-A)**
ASLC12	Ammortamenti (al netto dei capitalizzati)	20	596	*576*
ASLC13	Medicina Generale e Pediatri	70.781	70.006	*- 775*
ASLC14	Beni e Servizi (netti)	13.025	12.129	*- 896*
ASLC15	Altri costi	2.857	4.093	*1.236*
ASLC16	Accantonamenti dell'esercizio	2	2.353	*2.351*
ASLC17	Integrativa e protesica non erogata in farmacia (compresi acq. di beni)	11.208	11.413	*205*
ASLC18	Oneri finanziari e straordinari	-	449	*449*
ASLC19	Prestazioni sanitarie	17.627	17.814	*187*
	Totale Costi (al netto capitalizzati)	**1.202.789**	**1.212.453**	***9.664***
	Risultato economico	**-**	**-**	**-**
	Totale costi sanitari	**1.023.762**	**1.029.765**	**8.532**

Le variazioni vedono anzitutto alcune voci non iscrivibili a preventivo, quali la gestione straordinaria e gli accantonamenti.
Nel corso dell'esercizio inoltre c'è stata una nuova assegnazione per la Legge 210 (incremento degli altri costi) e maggiori utilizzi.
Con riferimento ai costi sono diminuiti personale dipendente e convenzionato; un rilevante incremento è da rilevare sulla farmaceutica e doppio canale.

6.3 La relazione sui costi per livelli essenziali di assistenza e relazione sugli scostamenti

La rilevazione dei costi in contabilità analitica ha rispettato le indicazioni delle Linee Guida Controllo di Gestione regionali alla luce della LR 23/2015, nonché le indicazioni specifiche per la compilazione del Modello LA ministeriale, anche se si evidenzia che la fusione delle ex ASL di Cremona e Mantova in ATS della Val Padana ha avuto un grosso impatto sulla qualità del dato, in particolare per sistemi contabili e criteri di rilevazione differenti.

Anche il nuovo assetto organizzativo con il passaggio di alcune attività alle ASST territoriali rende impossibile un confronto diretto con l'anno precedente. Pertanto si sintetizza la rilevazione per Livelli di Assistenza con la seguente tabella

1 - Assistenza sanitaria collettiva in ambiente di vita e di lavoro	2 - Assistenza distrettuale	3 - Assistenza ospedaliera	ATS VAL PADANA
67.864	**715.750**	**429.673**	**1.213.287**
5,6%	**59,0%**	**35,4%**	**100,0%**

RL S.C.R.I.B.A.

Codice e denominazione Azienda: 327 ATS della VAL PADANA

7. Confronto Decreto Consuntivo 2016 e Consuntivo 2016 per codice SK

Cod.	Voce	2016	2016	
		bilancio	*assegnazione V2*	*Variazione*
		A	**B**	**(B-A)**
	RICAVI			
ASLR01	Quota Capitaria	993.636	993.636	-
ASSIR01	Ricavi ASSI	-		-
ASLR02	Funzioni non tariffate	5.275	5.275	-
ASLR03	F.do maggiori consumi DRG	-		-
ASLR04	F.do maggiori consumi AMBU	-		-
ASLR05	Utilizzi contributi esercizi precedenti	1.608	1.608	-
ASLR06	Altri contributi e fondi da Regione (al netto rettifiche)	198.579	198.579	-
ASLR07	Altri contributi (al netto rettifiche)	1.232	1.232	-
ASLR08	Entrate proprie	9.263	9.263	-
ASLR09	Libera professione (art. 55 CCNL)	284	284	-
ASLR10	Prestazioni S.S.R.	-	-	-
ASLR11	Proventi finanziari e straordinari	2.227	2.227	-
ASLR13	Ricavi da prestazioni sanitarie	349	349	-
	Totale Ricavi (al netto capitalizzati)	**1.212.453**	**1.212.453**	**-**
	COSTI			
ASLC01	Drg	426.143	426.143	-
ASLC02	Ambulatoriale	179.971	179.971	-
ASLC03	Neuropsichiatria	6.897	6.897	-
ASLC04	Screening	1.707	1.707	-
ASLC05	Farmaceutica+Doppio canale	157.862	157.862	-
ASLC06	Protesica e dietetica in convenzione	237	237	-
ASLC07	File F	63.294	63.294	-
ASLC08	Psichiatria	24.540	24.540	-
ASLC09	Personale	47.409	47.409	-
ASLC10	IRAP personale dipendente	2.594	2.594	-
ASLC11	Libera professione (art. 55 CCNL) + IRAP	258	258	-
ASSIC01	Prestazioni socio-sanitarie	182.688	182.758	70
ASLC12	Ammortamenti (al netto dei capitalizzati)	596	583	- 13
ASLC13	Medicina Generale e Pediatri	70.006	70.007	1
ASLC14	Beni e Servizi (netti)	12.129	12.129	-
ASLC15	Altri costi	4.093	4.036	- 57
ASLC16	Accantonamenti dell'esercizio	2.353	2.353	-
ASLC17	Integrativa e protesica non erogata in farmacia (compresi acq. di beni)	11.413	11.413	-
ASLC18	Oneri finanziari e straordinari	449	449	-
ASLC19	Prestazioni sanitarie	17.814	17.814	-
	Totale Costi (al netto capitalizzati)	**1.212.453**	**1.212.454**	**1**
ASLR12	**Risultato economico**	**-**	**- 1**	**- 1**

	Totale costi sanitari	**1.029.765**	**1.029.696**	**- 69**

A.S.C.R.I.B.A.

Codice e denominazione Azienda: 327 ATS della VAL PADANA

Si precisa che l'assegnazione per protesica in convenzione e non in convenzione (punto 8 Scheda 1 allegata al Decreto) è stata ripartita nelle due componenti.

Le uniche variazioni riguardano la rilevazione per natura della parte del budget "Altri costi" a carico del finanziamento socio sanitario rappresentato da ammortamenti (13), dalla quota di remunerazione del Direttore Socio Sanitario (55) e dai bolli (2), inseriti in assegnazione nell'ambito delle prestazioni socio-sanitarie. E' inoltre presente un arrotondamento.

RLS.C.R.I.B.A.

Codice e denominazione Azienda: 327 ATS della VAL PADANA

8. Sintesi dei principali scostamenti rispetto al IV CET 2016 per codice SK

Cod.	Voce	2016	2016	
		Rendiconto al 4° trimestre 2016	*BILANCIO*	*Variazione*
		A	**B**	**(B-A)**
	RICAVI			
ASLR01	Quota Capitaria	995.022	993.636	*-1.386*
ASSIR01	Ricavi ASSI		-	-
ASLR02	Funzioni non tariffate	6.280	5.275	*-1.005*
ASLR03	F.do maggiori consumi DRG	-	-	-
ASLR04	F.do maggiori consumi AMBU	-	-	-
ASLR05	Utilizzi contributi esercizi precedenti	838	1.608	*770*
ASLR06	Altri contributi e fondi da Regione (al netto rettifiche)	198.044	198.579	*535*
ASLR07	Altri contributi (al netto rettifiche)	1.212	1.232	*20*
ASLR08	Entrate proprie	9.036	9.263	*227*
ASLR09	Libera professione (art. 55 CCNL)	333	284	*- 49*
ASLR10	Prestazioni S.S.R.	-	-	-
ASLR11	Proventi finanziari e straordinari	708	2.227	*1.519*
ASLR13	Ricavi da prestazioni sanitarie	-	349	*349*
	Totale Ricavi (al netto capitalizzati)	**1.211.473**	**1.212.453**	***980***
	COSTI			
ASLC01	Drg	431.606	426.143	*-5.463*
ASLC02	Ambulatoriale	179.018	179.971	*953*
ASLC03	Neuropsichiatria	5.807	6.897	*1.090*
ASLC04	Screening	1.816	1.707	*- 109*
ASLC05	Farmaceutica+Doppio canale	155.633	157.862	*2.229*
ASLC06	Protesica e dietetica in convenzione	172	237	*65*
ASLC07	File F	63.899	63.294	*- 605*
ASLC08	Psichiatria	24.677	24.540	*- 137*
ASLC09	Personale	47.853	47.409	*- 444*
ASLC10	IRAP personale dipendente	2.650	2.594	*- 56*
ASLC11	Libera professione (art. 55 CCNL) + IRAP	314	258	*- 56*
ASSIC01	Prestazioni socio-sanitarie	179.179	182.688	*3.509*
ASLC12	Ammortamenti (al netto dei capitalizzati)	615	596	*- 19*
ASLC13	Medicina Generale e Pediatri	70.055	70.006	*- 49*
ASLC14	Beni e Servizi (netti)	12.760	12.129	*- 631*
ASLC15	Altri costi	2.805	4.093	*1.288*
ASLC16	Accantonamenti dell'esercizio	3.538	2.353	*-1.185*
ASLC17	Integrativa e protesica non erogata in farmacia (compresi acq. di beni)	11.407	11.413	*6*
ASLC18	Oneri finanziari e straordinari	2	449	*447*
ASLC19	Prestazioni sanitarie	17.667	17.814	*147*
	Totale Costi (al netto capitalizzati)	**1.211.473**	**1.212.453**	***980***

A.S.C.R.I.B.A.

Codice e denominazione Azienda: 327 ATS della VAL PADANA

Cod.	Voce	2016	2016	
		Rendiconto al 4° trimestre 2016	*BILANCIO*	*Variazione*
		A	**B**	**(B-A)**
ASLR12	Contributo da destinare al finanziamento del PSSR, progetti obiettivo, miglioramento qualità offerta e realizzazione piani di sviluppo regionali (FSR indistinto)	-	-	-
	Risultato economico	**-**	**-**	**-**
	Totale costi sanitari	**1.032.294**	**1.029.765**	**8.532**

Le variazioni tra CET e bilancio derivano soprattutto dalla definizione delle valorizzazioni definitive delle prestazioni.

RLS.C.R.I.B.A.

9. Fatti di rilievo avvenuti dopo la chiusura dell'esercizio

Nulla da rilevare

RLS.C.R.I.B.A.

Agenzia di Tutela della Salute

della Val Padana

Codice azienda

327

Regione Lombardia

BILANCIO D'ESERCIZIO 2016

Nota Integrativa Descrittiva

SANITARIA E SOCIO SANITARIA

R.L.S.C.R.I.B.A.

Sommario

1. Criteri generali di formazione del bilancio d'esercizio 4
2. Criteri di valutazione adottati per la redazione del bilancio d'esercizio 5
3. Dati relativi al personale 7

STATO PATRIMONIALE 8

4. Immobilizzazioni immateriali e materiali 8
   - 4.1 Immobilizzazioni Immateriali 8
   - 4.2 Immobilizzazioni Materiali 11
5. Immobilizzazioni Finanziarie 18
6. Rimanenze 20
7. Crediti 22
8. Attività finanziarie che non costituiscono immobilizzazioni 25
9. Disponibilità liquide 26
10. Ratei e risconti attivi 27
11. Patrimonio netto 27
12. Fondi per rischi e oneri 30
13. Trattamento di fine rapporto 33
14. Debiti 35
15. Ratei e risconti passivi 37
16. Conti d'ordine 38

CONTO ECONOMICO 40

17. Contributi in conto esercizio 40
   - 17.1 Contributi in conto esercizio 40
   - 17.2 Rettifica contributi c/esercizio per destinazione ad investimenti 41
   - 17.3 Utilizzo fondi per quote inutilizzate contributi vincolati di esercizi precedenti 41
18. Proventi e ricavi diversi 43
   - 18.1 Proventi e ricavi diversi 43
   - 18.2 Concorsi, recuperi, rimborsi per attività tipiche 44
   - 18.3 Ticket 44
   - 18.4 Costi capitalizzati 44
   - 18.5 Altri ricavi e proventi 45
19. Acquisti di beni 46
20. Acquisti di servizi 47
   - 20.1 Acquisti di servizi sanitari e non sanitari 47
   - 20.2 Acquisti di manutenzione ordinaria 50
   - 20.3 Godimento di beni di terzi 51
21. Costi del personale 52
22. Oneri diversi di gestione 53
23. Ammortamenti e svalutazioni 54
24. Variazione delle rimanenze 55
25. Accantonamenti 55
26. Proventi e oneri finanziari 56

RI.S.C.R.I.B.A.

26.1 Proventi finanziari 56

26.2 Oneri finanziari 56

27. Rettifiche di valore di attività finanziarie 57
28. Proventi e oneri straordinari 58
28.1 Proventi straordinari 58

28.2 Oneri straordinari 59

29. Imposte e tasse 62
30. Informazioni relative al Conto Economico dell'attività libero professionale 63
31. Informazioni relative alle partite infragruppo 63
32. Verifica di cassa al 31 12 2016 64
33. Dati SIOPE al 31 12 2016 72
34. Riscontro alle osservazioni al IV CET 2016 76

RLS.C.R.I.B.A.

1. Criteri generali di formazione del bilancio d'esercizio

Il Bilancio di esercizio è costituito dallo Stato Patrimoniale, dal Conto Economico, dal Rendiconto Finanziario e dalla presente Nota Integrativa, ed è corredato dalla Relazione sulla Gestione.

La nota integrativa, secondo il principio contabile OIC 12, fornisce:

- un commento esplicativo dei dati presentati nello stato patrimoniale e nel conto economico, che per loro natura sono sintetici e quantitativi;
- un'evidenza delle informazioni di carattere qualitativo che per loro natura non possono essere fornite dagli schemi di stato patrimoniale e conto economico. La nota integrativa contiene informazioni ulteriori rispetto a quelle fornite dagli schemi di bilancio.

Il contenuto della nota integrativa è definito da:

- alcuni articoli del codice civile, quali: art. 2423 "Redazione del bilancio" e art. 2427 "Contenuto della nota integrativa;
- Principi Contabili Nazionali (OIC);
- dal D.lgs. 118/2011 e s.m.i., nonché dai successivi decreti ministeriali di attuazione.

La presente nota integrativa, in particolare, contiene tutte le informazioni richieste dal D.lgs. 118/2011 e s.m.i., nonché dai successivi decreti ministeriali di attuazione. Fornisce inoltre tutte le informazioni supplementari, anche se non specificamente richieste da disposizioni di legge, ritenute necessarie a dare una rappresentazione veritiera e corretta dei fatti aziendali e in ottemperanza al postulato della chiarezza del bilancio.

Va precisato che le informazioni della nota integrativa sono presentate secondo lo stesso ordine in cui sono esposte le relative voci negli schemi di stato patrimoniale e conto economico.

I valori dello Stato Patrimoniale, del Conto Economico, del Rendiconto Finanziario e delle tabelle di Nota Integrativa sono divisi per migliaia di euro (/000).

Eventuali deroghe all'applicazione di disposizioni di legge:

GEN01	Non si sono verificati casi eccezionali che, ai sensi dell'articolo 2423, comma 4, codice civile, impongono di derogare alle disposizioni di legge.

Eventuali deroghe al principio di continuità di applicazione dei criteri di valutazione:

GEN02	I criteri utilizzati nella formazione del bilancio non si discostano dai medesimi utilizzati per la formazione del bilancio del precedente esercizio, in particolare nelle valutazioni e nella continuità dei medesimi principi.

Eventuali casi di non comparabilità delle voci rispetto all'esercizio precedente:

GEN03	Tutte le voci relative allo stato patrimoniale, al conto economico e al rendiconto finanziario dell'esercizio precedente sono comparabili con quelle del presente esercizio e non si è reso necessario alcun adattamento.

Altre informazioni di carattere generale, relative alla conversione dei valori

GEN04	Nel corso dell'esercizio non sono state effettuate conversioni di voci di bilancio espresse all'origine in moneta diversa dall'Euro.

R.L.S.C.R.I.B.A.

2. Criteri di valutazione adottati per la redazione del bilancio d'esercizio

Il bilancio di esercizio è lo strumento di informazione patrimoniale, finanziaria ed economica dell'azienda sanitaria. Perché possa svolgere tale funzione, il bilancio è stato redatto con chiarezza, così da rappresentare in modo veritiero e corretto la situazione patrimoniale e finanziaria dell'azienda e il risultato economico dell'esercizio.

Le caratteristiche sopra menzionate sono state assicurate, laddove necessario, dall'inserimento di informazioni complementari. Se vi è stata deroga alle disposizioni di legge, essa è stata motivata e ne sono stati esplicitati gli effetti sulla situazione patrimoniale, finanziaria ed economica dell'azienda nella presente nota integrativa.

La valutazione delle voci di bilancio è stata fatta ispirandosi ai principi di prudenza e competenza, tenendo conto della funzione economica dell'elemento attivo e passivo considerato e nella prospettiva della continuazione dell'attività.

L'applicazione del principio di prudenza ha comportato la valutazione individuale degli elementi componenti le singole poste o voci delle attività o passività, per evitare compensi tra perdite che dovevano essere riconosciute e utili da non riconoscere in quanto non realizzati.

In ottemperanza al principio di competenza, l'effetto delle operazioni e degli altri eventi è stato rilevato contabilmente e attribuito all'esercizio al quale tali operazioni ed eventi si riferiscono, e non a quello in cui si concretizzano i relativi movimenti di numerario (incassi e pagamenti).

I criteri di valutazione adottati sono sintetizzati nella tabella che segue.

Posta di Bilancio	Criterio di valutazione
Immobilizzazioni immateriali	Sono iscritte al costo di acquisto o di produzione, inclusi i costi accessori e l'IVA in quanto non detraibile. Sono esposte in bilancio al netto degli ammortamenti effettuati nel corso degli esercizi. Le aliquote di ammortamento sono quelle fissate dal D.lgs. 118/2011 e s.m.i., nonché dai successivi decreti ministeriali di attuazione e dalle indicazioni specifiche regionali in applicazione della normativa vigente e delle eventuali circolari ministeriali. *Nei casi in cui ci si è avvalsi della facoltà di adottare aliquote superiori o di applicare indicazioni specifiche regionali, i criteri sono indicati in modo specifico dall'azienda nella sezione apposita della specifica tipologia di immobilizzazioni.* L'iscrizione tra le immobilizzazioni dei costi di impianto e di ampliamento, di ricerca e sviluppo avviene con il consenso del collegio sindacale.
Immobilizzazioni materiali	Sono iscritte al costo di acquisto o di produzione, inclusi i costi accessori e l'IVA in quanto non detraibile. Sono esposte in bilancio al netto dei relativi fondi di ammortamento. Le aliquote di ammortamento sono quelle fissate dal D.lgs. 118/2011 e s.m.i., nonché dai successivi decreti ministeriali di attuazione e dalle indicazioni specifiche regionali in applicazione della normativa vigente e delle eventuali circolari ministeriali. *Nei casi in cui ci si è avvalsi della facoltà di adottare aliquote superiori o di applicare indicazioni specifiche regionali, i criteri sono indicati in modo specifico dall'azienda nella sezione apposita della specifica tipologia di immobilizzazioni.* I fabbricati di primo conferimento sono stati iscritti sulla base dei seguenti criteri di valutazione
	come da Decreto 70580 del 22.12.1997 e Decreto 9042 del 18.04.2011 e successiva costituzione della ATS
	I fabbricati ricevuti a titolo gratuito, dalla regione o da altri soggetti pubblici e privati, successivamente alla costituzione dell'azienda, sono stati iscritti sulla base dei seguenti criteri di valutazione
	Caso non presente.
	I costi di manutenzione e riparazione che non rivestono carattere incrementativo del valore e/o della funzionalità dei beni sono addebitati al conto economico dell'esercizio in cui sono sostenuti. Le spese di manutenzione e riparazione aventi natura incrementativa sono imputate all'attivo patrimoniale e, successivamente, ammortizzate. Le immobilizzazioni che, alla fine dell'esercizio, presentano un valore durevolmente inferiore rispetto al residuo costo da ammortizzare vengono iscritte a tale minor valore. Questo non viene mantenuto se negli esercizi successivi vengono meno le ragioni della svalutazione effettuata. Le immobilizzazioni materiali detenute in base a contratti di leasing finanziario vengono contabilizzate secondo quanto previsto dalla vigente normativa italiana, la quale prevede l'addebito a conto economico per competenza dei canoni, l'indicazione dell'impegno per canoni a scadere nei conti d'ordine e l'inserimento del cespite tra le immobilizzazioni solo all'atto del riscatto.

R.T.C. R.I.B.A.

Posta di Bilancio	Criterio di valutazione
Titoli	Sono iscritti al minor valore tra il prezzo d'acquisto e quanto è possibile realizzare sulla base dell'andamento del mercato.
Partecipazioni	Sono iscritte al costo di acquisto o di sottoscrizione, eventualmente rettificato per riflettere perdite permanenti di valore. Tale minor valore non verrà mantenuto negli esercizi successivi qualora vengano meno le ragioni della svalutazione effettuata.
Rimanenze	Sono iscritte al minore tra costo di acquisto o di produzione e valore desumibile dall'andamento del mercato. Per i beni fungibili il costo è calcolato con il metodo della media ponderata.
Crediti	Sono esposti al presumibile valore di realizzo. L'adeguamento del valore nominale dei crediti al valore presunto di realizzo è ottenuto mediante apposito fondo al fine di tener conto dei rischi di inesigibilità.
Disponibilità Liquide	Sono iscritte in bilancio al loro valore nominale.
Patrimonio Netto	I contributi per ripiano perdite sono rilevati con le modalità previste dal D.lgs. 118/2011 e s.m.i., nonché dai successivi decreti ministeriali di attuazione. I contributi in conto capitale sono rilevati con le modalità previste dal D.lgs. 118/2011 e s.m.i., nonché dai successivi decreti ministeriali di attuazione. Per i beni di primo conferimento, la sterilizzazione degli ammortamenti avviene mediante storno a conto economico di quote della voce di Patrimonio Netto "Finanziamenti per beni di prima dotazione".
Fondi per Rischi e oneri	I fondi per quote inutilizzate di contributi sono costituiti da accantonamenti determinati con le modalità previste dall'art. 29 comma 1, lett. e) del D.lgs. 118/2011 e s.m.i., nonché dai successivi decreti ministeriali di attuazione I fondi per rischi e oneri sono costituiti da accantonamenti effettuati allo scopo di coprire perdite o debiti di natura determinata e di esistenza certa o probabile, che alla data di chiusura dell'esercizio sono però indeterminati nell'ammontare e/o nella data di sopravvenienza, secondo quanto previsto dall'art. 29, comma 1, lett. g) del D.lgs. 118/2011 e s.m.i., nonché dai successivi decreti ministeriali di attuazione.
Premio operosità Medici SUMAI	È determinato secondo le norme e disposizioni contenute nella Convenzione Unica Nazionale che regolano la determinazione del premio di operosità dei medici SUMAI.
TFR	Rappresenta l'effettivo debito maturato, in conformità alla legge e ai contratti vigenti, verso le seguenti figure professionali: *[Sumaisti: Biologo, Psicologo, Ginecologo* Il fondo corrisponde al totale delle singole indennità maturate alla data di chiusura del bilancio, al netto degli acconti erogati, ed è pari a quanto si sarebbe dovuto corrispondere nell'ipotesi di cessazione del rapporto di lavoro in tale data.
Debiti	Sono rilevati al loro valore nominale.
Ricavi e costi	Sono rilevati secondo i principi della prudenza e della competenza economica, anche mediante l'iscrizione dei relativi ratei e risconti.
Imposte sul Reddito	Sono determinate secondo le norme e le aliquote vigenti
Conti d'ordine	Impegni e garanzie sono indicati nei conti d'ordine al loro valore contrattuale residuo. I beni di terzi sono indicati nei conti d'ordine in base al loro valore di mercato al momento dell'ingresso in azienda.

RLS.C.P.I.B.A.

3. Dati relativi al personale

I dati del personale sono desunti dalle schede del Conto Annuale allegate al Bilancio d'Esercizio di cui sono parte integrante. In sintesi la situazione del Personale è la seguente:

[Inserire e completare le informazioni sul personale]

PERSONALE DIPENDENTE
Il personale dell'azienda al 01.01.2016 era pari a 794 unità, di cui personale part-time 98 unità; al 31.12.2016 il numero delle unità è passato a 785, di cui personale part-time 96 unità.

PERSONALE IN COMANDO AD ALTRI ENTI
Il personale in comando ad altri enti al 01.01.2016 era pari a 5 unità, mentre al 31.12.2016 il numero delle unità è passato a 5.

PERSONALE IN COMANDO DA ALTRI ENTI
Il personale in comando da altri enti al 01.01.2016 era pari a 1 unità, mentre al 31.12.2016 il numero delle unità è passato a 1.

PERSONALE CON ALTRO CONTRATTO: FORMAZIONE LAVORO
Le unità uomini-anno al 01.01.2016 era pari a 0 unità, mentre al 31.12.2016 il numero delle unità è passato a 0.

PERSONALE CON ALTRO CONTRATTO: SOMMINISTRAZIONE
Le unità uomini-anno al 01.01.2016 era pari a 1,59 unità, mentre al 31.12.2016 il numero delle unità è passato a 2,63.

PERSONALE CON ALTRO CONTRATTO: LSU
Le unità uomini-anno al 01.01.2016 era pari a 0 unità, mentre al 31.12.2016 il numero delle unità è passato a 0.

PERSONALE IN CONVENZIONE
Le unità di MMG al 31.12.2015 era pari a 512 unità, mentre al 31.12.2016 il numero delle unità è passato a 517.

Le unità di PLS al 31.12.2015 era pari a 81 unità, mentre al 31.12.2016 il numero delle unità è passato a 80.

Le unità di Continuità Assistenziale al 31.12.2015 era pari a 140 unità, mentre al 31.12.2016 il numero delle unità è passato a 141.

Le unità di Altri in convenzione al 31.12.2015 era pari a 0 unità, mentre al 31.12.2016 il numero delle unità è passato a 0.

Per quanto riguarda i dati del personale suddivisi per ruolo (sanitario, professionale, tecnico e amministrativo), categorie (dirigenza e comparto) e profili si rinvia alle apposite tabelle relative al Conto Annuale allegato al Bilancio d'Esercizio.

RLS.C.R.I.B.A.

STATO PATRIMONIALE

Come indicato nelle Linee Guida procedurali, tenuto conto della complessità di gestione e dell'unicità dell'Azienda, è stato previsto un unico Stato Patrimoniale per le partite relative sia alla gestione SANITARIA che SOCIO SANITARIA (ex ASSI).

Particolare attenzione dovrà essere comunque posta alla corretta allocazione dei contributi regionali e dei relativi crediti e debiti verso la Regione per le singole attività sopra citate e dei Fondi per contributi inutilizzati es. precedenti.

4. Immobilizzazioni immateriali e materiali

4.1 Immobilizzazioni Immateriali

A.I.1 Costi di impianto e ampliamento

I dati relativi al costo storico, al valore netto iniziale e alle movimentazioni che concorrono alla determinazione del valore netto finale dell'esercizio sono riportate nelle tabelle di Nota Integrativa Tabellare e nelle Schede di dettaglio, laddove previste dal D.lgs. 118/2011 e s.m.i.. Le tabelle sono presenti in allegato agli schemi di Stato Patrimoniale e Conto Economico e costituiscono parte integrante del Bilancio d'Esercizio.

In particolare, per questa categoria, se movimentata, l'iscrizione tra le immobilizzazioni è avvenuta con il consenso del Collegio Sindacale i cui estremi del verbale e le ragioni di iscrizione sono rilevate nella tabella del foglio *"Dettaglio_SP_San"* allegata al Bilancio d'Esercizio. Nel caso di assenza di un verbale specifico del collegio sindacale, si è indicato il verbale di approvazione del bilancio d'esercizio cui il fondo si riferisce.

PRINCIPALI INFORMAZIONI delle movimentazioni dell'esercizio

Per la suddetta area di bilancio non sono si sono verificati fatti di rilievo e/o non sono rilevati valori di bilancio.

FATTI DI RILIEVO delle movimentazioni dell'esercizio

Per la suddetta area di bilancio non si sono verificati fatti di rilievo e/o non sono rilevati valori di bilancio.

A.I.2 Costi di ricerca e sviluppo

I dati relativi al costo storico, al valore netto iniziale e alle movimentazioni che concorrono alla determinazione del valore netto finale dell'esercizio sono riportate nelle tabelle di Nota Integrativa Tabellare e nelle Schede di dettaglio, laddove previste dal D.lgs. 118/2011 e s.m.i.. Le tabelle sono presenti in allegato agli schemi di Stato Patrimoniale e Conto Economico e costituiscono parte integrante del Bilancio d'Esercizio.

In particolare, per questa categoria, se movimentata, l'iscrizione tra le immobilizzazioni è avvenuta con il consenso del Collegio Sindacale i cui estremi del verbale e le ragioni di iscrizione sono rilevate nella tabella del foglio *"Dettaglio_SP_San"* allegata al Bilancio d'Esercizio. Nel caso di assenza di un verbale specifico del collegio sindacale, si è indicato il verbale di approvazione del bilancio d'esercizio cui il fondo si riferisce.

PRINCIPALI INFORMAZIONI delle movimentazioni dell'esercizio

Per la suddetta area di bilancio non si sono verificati fatti di rilievo e/o non sono rilevati valori di bilancio.

FATTI DI RILIEVO delle movimentazioni dell'esercizio

RLSCRIBA.

Per la suddetta area di bilancio non si sono verificati fatti di rilievo e/o non sono rilevati valori di bilancio.

A.I.3 Diritti di brevetto e diritti di utilizzazione delle opere dell'ingegno

I dati relativi al costo storico, al valore netto iniziale e alle movimentazioni che concorrono alla determinazione del valore netto finale dell'esercizio sono riportate nelle tabelle di Nota Integrativa Tabellare e nelle Schede di dettaglio, laddove previste dal D.lgs. 118/2011 e s.m.i.. Le tabelle sono presenti in allegato agli schemi di Stato Patrimoniale e Conto Economico e costituiscono parte integrante del Bilancio d'Esercizio.

Per questa categoria di immobilizzazioni immateriali sono previste le seguenti tipologie:

- A.I.3.a) Diritti di brevetto e diritti di utilizzazione delle opere dell'ingegno - Attività di ricerca
- A.I.3.c) Diritti di brevetto e diritti di utilizzazione delle opere dell'ingegno – Altri

PRINCIPALI INFORMAZIONI delle movimentazioni dell'esercizio

Per la suddetta area di bilancio non si sono verificati fatti di rilievo e/o non sono rilevati valori di bilancio.

FATTI DI RILIEVO delle movimentazioni dell'esercizio

Per la suddetta area di bilancio non si sono verificati fatti di rilievo e/o non sono rilevati valori di bilancio.

A.I.4 Immobilizzazioni immateriali in corso e acconti

I dati relativi al costo storico, al valore netto iniziale e alle movimentazioni che concorrono alla determinazione del valore netto finale dell'esercizio sono riportate nelle tabelle di Nota Integrativa Tabellare e nelle Schede di dettaglio, laddove previste dal D.lgs. 118/2011 e s.m.i.. Le tabelle sono presenti in allegato agli schemi di Stato Patrimoniale e Conto Economico e costituiscono parte integrante del Bilancio d'Esercizio.

PRINCIPALI INFORMAZIONI delle movimentazioni dell'esercizio

Per la suddetta area di bilancio non si sono verificati fatti di rilievo e/o non sono rilevati valori di bilancio.

FATTI DI RILIEVO delle movimentazioni dell'esercizio

Per la suddetta area di bilancio non si sono verificati fatti di rilievo e/o non sono rilevati valori di bilancio.

A.I.5 Altre immobilizzazioni immateriali

I dati relativi al costo storico, al valore netto iniziale e alle movimentazioni che concorrono alla determinazione del valore netto finale dell'esercizio sono riportate nelle tabelle di Nota Integrativa Tabellare e nelle Schede di dettaglio, laddove previste dal D.lgs. 118/2011 e s.m.i..Le tabelle sono presenti in allegato agli schemi di Stato Patrimoniale e Conto Economico e costituiscono parte integrante del Bilancio d'Esercizio.

Per questa categoria di immobilizzazioni immateriali sono previste le seguenti tipologie:

- A.I.5.a) Concessioni, licenze, marchi e diritti simili
- A.I.5.c) Migliorie su beni di terzi
- A.I.5.e) Pubblicità (da ammortizzare)
- A.I.5.g) Altre immobilizzazioni immateriali

In particolare, per la categoria ***A.I.5.e) Pubblicità (da ammortizzare)***, se movimentata, l'iscrizione tra le immobilizzazioni è avvenuta con il consenso del Collegio Sindacale i cui estremi del verbale e le ragioni di iscrizione sono rilevate nella tabella del foglio *"Dettaglio_SP_San"* allegata al Bilancio d'Esercizio. Nel caso di assenza di

RI.S.C.R.I.B.A.

un verbale specifico del collegio sindacale, si è indicato il verbale di approvazione del bilancio d'esercizio cui il fondo si riferisce.

PRINCIPALI INFORMAZIONI delle movimentazioni dell'esercizio

Concessioni, licenze, marchi e diritti simili
Trattasi di licenze software quali Windows server, Oracle database e software di gestione.

Migliorie su beni di terzi
Lavori di messa in sicurezza della sede di Ostiglia, non di proprietà.

Pubblicità (da ammortizzare)
Nessuna variazione rispetto all'esercizio precedente

Altre immobilizzazioni immateriali

FATTI DI RILIEVO delle movimentazioni dell'esercizio

Per la suddetta area di bilancio non si sono verificati fatti di rilievo.

ALTRE INFORMAZIONI RELATIVE ALLE IMMOBILIZZAZIONI IMMATERIALI

IMM01 – Aliquote di ammortamento immobilizzazioni immateriali.

Inserire nella cella in giallino solo in caso le aliquote utilizzate in azienda sono diverse da quelle previste dalla normativa vigente e motivare le ragioni nella tabella precedente:

Immobilizzazioni Immateriali	Allegato 3 - D.lgs. 118/2011	Aliquota utilizzata dall'azienda
COSTI DI IMPIANTO E AMPLIAMENTO	20,0%	
COSTI DI RICERCA E SVILUPPO	20,0%	
DIRITTI DI BREVETTO E UTILIZZAZIONE OPERE INGEGNO	durata legale del diritto o, in assenza, 20,0%	
DIRITTI DI CONCESSIONE, LICENZE MARCHI E DIRITTI SIMILI	durata legale del diritto o, in assenza, 20,0%	
MIGLIORIE SU BENI DI TERZI	aliquota % maggiore tra bene e durata residua contratto	
IMMOBILIZZAZIONI IMMATERIALI IN CORSO E ACCONTI	--	
ALTRE IMMOBILIZZAZIONI IMMATERIALI	20,0%	

Inserire SI *o* NO *nella cella in giallino denominata <<Caso presente in azienda?>>:*

Cod.	Informazione	Caso presente in azienda?	*Se* Sì, *illustrare*
IMM01	Per le immobilizzazioni immateriali, ci si è avvalsi della facoltà di adottare aliquote di ammortamento superiori a quelle indicate nel D.lgs. 118/2011 e s.m.i., nonché dai successivi decreti ministeriali di attuazione?	NO	*Se* Sì, *illustrare*

R.S.C.R.I.B.A.

4.2 Immobilizzazioni Materiali

A.II.1 Terreni

I dati relativi al costo storico, al valore netto iniziale e alle movimentazioni che concorrono alla determinazione del valore netto finale dell'esercizio sono riportate nelle tabelle di Nota Integrativa Tabellare e nelle Schede di dettaglio, laddove previste dal D.lgs. 118/2011 e s.m.i.. Le tabelle sono presenti in allegato agli schemi di Stato Patrimoniale e Conto Economico e costituiscono parte integrante del Bilancio d'Esercizio.

Per questa categoria di immobilizzazioni materiali sono previste le seguenti tipologie:

- A.II.1.a) Terreni disponibili
- A.II.1.b) Terreni indisponibili

PRINCIPALI INFORMAZIONI delle movimentazioni dell'esercizio

Terreni disponibili
Nessuna variazione rispetto all'esercizio precedente

Terreni indisponibili
Nessuna variazione rispetto all'esercizio precedente

FATTI DI RILIEVO delle movimentazioni dell'esercizio

Per la suddetta area di bilancio non si sono verificati fatti di rilievo.

A.II.2 Fabbricati

I dati relativi al costo storico, al valore netto iniziale e alle movimentazioni che concorrono alla determinazione del valore netto finale dell'esercizio sono riportate nelle tabelle di Nota Integrativa Tabellare e nelle Schede di dettaglio, laddove previste dal D.lgs. 118/2011 e s.m.i.. Le tabelle sono presenti in allegato agli schemi di Stato Patrimoniale e Conto Economico e costituiscono parte integrante del Bilancio d'Esercizio.

Per questa categoria di immobilizzazioni materiali sono previste le seguenti tipologie:

- A.II.2.a) Fabbricati non strumentali (disponibili)
- A.II.2.b) Fabbricati (indisponibili)

PRINCIPALI INFORMAZIONI delle movimentazioni dell'esercizio

Fabbricati non strumentali (disponibili)
Nessuna variazione rispetto all'esercizio precedente

Fabbricati (indisponibili)
Sono stati eseguiti i seguenti lavori:

Descrizione atto	RIF. FINANZIAMENTO	Nr. Atto	Data atto	totale (/1000)
DET 19 RIQUALIFICAZIONE PARTE DI MANTO DI COPERTURA PAL. 10	Piano invest. 2015	19	29/12/2015	17
DET 18 AGGIUDICAZIONE A GIAZZOLI COSTRUZIONI BITUMATURA PARCHEGGI/TRATTI VARI VIA DEI TOSCANI	Piano invest. 2014	18	29/12/2015	25
DET 20 + VARIANTE DET 5 IMPIANTO TERMOREGOLAZIONE/TELECONTROLLO PAL. 3	Piano invest. 2015	5	07/06/2016	44

R.S.C.R.I.B.A.

Descrizione atto	RIF. FINANZIA-MENTO	Nr. Atto	Data atto	totale (/1000)
DEL 16 COPERTURA PAL. 9 - PIANO INVESTIMENTI F.DI ASSEGNATI DGR X/821 DEL 25/10/13	Piano invest. 2015	16	23/12/2014	5
DET 18 AGGIUDICAZIONE A GIAZZOLI COSTRUZIONI BITUMATURA PARCHEGGI/TRATTI VARI VIA DEI TOSCANI	Piano invest. 2014	18	29/12/2015	34
DET 17 MESSA IN SICUREZZA TETTO PER INFILTRAZIONI ACQUA ALLA PAL. 5	Piano invest. 2014	17	29/12/2015	21
DET 22 MESSA IN SICUREZZA TETTO PAL. 3 VIA DEI TOSCANI	Piano invest. 2014	22	31/12/2015	60

FATTI DI RILIEVO delle movimentazioni dell'esercizio

come sopra esposto.

A.II.3 Impianti e macchinari

I dati relativi al costo storico, al valore netto iniziale e alle movimentazioni che concorrono alla determinazione del valore netto finale dell'esercizio sono riportate nelle tabelle di Nota Integrativa Tabellare e nelle Schede di dettaglio, laddove previste dal D.lgs. 118/2011 e s.m.i.. Le tabelle sono presenti in allegato agli schemi di Stato Patrimoniale e Conto Economico e costituiscono parte integrante del Bilancio d'Esercizio.

PRINCIPALI INFORMAZIONI delle movimentazioni dell'esercizio

La voce si movimenta per le quote di ammortamento dell'esercizio.

FATTI DI RILIEVO delle movimentazioni dell'esercizio

Per la suddetta area di bilancio non si sono verificati fatti di rilievo.

A.II.4 Attrezzature sanitarie e scientifiche

I dati relativi al costo storico, al valore netto iniziale e alle movimentazioni che concorrono alla determinazione del valore netto finale dell'esercizio sono riportate nelle tabelle di Nota Integrativa Tabellare e nelle Schede di dettaglio, laddove previste dal D.lgs. 118/2011 e s.m.i.. Le tabelle sono presenti in allegato agli schemi di Stato Patrimoniale e Conto Economico e costituiscono parte integrante del Bilancio d'Esercizio.

PRINCIPALI INFORMAZIONI delle movimentazioni dell'esercizio

La voce si movimenta per le quote di ammortamento dell'esercizio.

FATTI DI RILIEVO delle movimentazioni dell'esercizio

Per la suddetta area di bilancio non si sono verificati fatti di rilievo.

A.II.5 Mobili ed arredi

I dati relativi al costo storico, al valore netto iniziale e alle movimentazioni che concorrono alla determinazione del valore netto finale dell'esercizio sono riportate nelle tabelle di Nota Integrativa Tabellare e nelle Schede di dettaglio, laddove previste dal D.lgs. 118/2011 e s.m.i.. Le tabelle sono presenti in allegato agli schemi di Stato Patrimoniale e Conto Economico e costituiscono parte integrante del Bilancio d'Esercizio.

PRINCIPALI INFORMAZIONI delle movimentazioni dell'esercizio

La voce si movimenta per le quote di ammortamento dell'esercizio.

R.L.S.C.R.I.B.A.

FATTI DI RILIEVO delle movimentazioni dell'esercizio

Per la suddetta area di bilancio non si sono verificati fatti di rilievo.

A.II.6 Automezzi

I dati relativi al costo storico, al valore netto iniziale e alle movimentazioni che concorrono alla determinazione del valore netto finale dell'esercizio sono riportate nelle tabelle di Nota Integrativa Tabellare e nelle Schede di dettaglio, laddove previste dal D.lgs. 118/2011 e s.m.i.. Le tabelle sono presenti in allegato agli schemi di Stato Patrimoniale e Conto Economico e costituiscono parte integrante del Bilancio d'Esercizio.

PRINCIPALI INFORMAZIONI delle movimentazioni dell'esercizio

La voce si movimenta per le quote di ammortamento dell'esercizio.

FATTI DI RILIEVO delle movimentazioni dell'esercizio

Per la suddetta area di bilancio non si sono verificati fatti di rilievo.

A.II.7 Oggetti d'arte

I dati relativi al costo storico, al valore netto iniziale e alle movimentazioni che concorrono alla determinazione del valore netto finale dell'esercizio sono riportate nelle tabelle di Nota Integrativa Tabellare e nelle Schede di dettaglio, laddove previste dal D.lgs. 118/2011 e s.m.i.. Le tabelle sono presenti in allegato agli schemi di Stato Patrimoniale e Conto Economico e costituiscono parte integrante del Bilancio d'Esercizio.

Come richiesto dal Tavolo Adempimenti MEF, si chiede di precisare la tipologia ed ubicazione, nonché gli oneri sostenuti per la conservazione/mantenimento di tali beni

PRINCIPALI INFORMAZIONI delle movimentazioni dell'esercizio

Per la suddetta area di bilancio non sono rilevati dati di bilancio.

FATTI DI RILIEVO delle movimentazioni dell'esercizio

Per la suddetta area di bilancio non sono rilevati dati di bilancio.

A.II.8 Altre immobilizzazioni materiali

I dati relativi al costo storico, al valore netto iniziale e alle movimentazioni che concorrono alla determinazione del valore netto finale dell'esercizio sono riportate nelle tabelle di Nota Integrativa Tabellare e nelle Schede di dettaglio, laddove previste dal D.lgs. 118/2011 e s.m.i.. Le tabelle sono presenti in allegato agli schemi di Stato Patrimoniale e Conto Economico e costituiscono parte integrante del Bilancio d'Esercizio.

In particolare, per la categoria ***Altri Beni (sterilizzati e non)***, se movimentata, l'iscrizione tra le immobilizzazioni è avvenuta indicando la tipologia dei singoli beni in modo dettagliato tabella del foglio *"Dettaglio_SP_San"* allegata al Bilancio d'Esercizio.

PRINCIPALI INFORMAZIONI delle movimentazioni dell'esercizio

Si incrementa per l'acquisto di computer (n. 22 postazioni sostituite) ed altra strumentazione elettronica per la realizzazione di un sistema multimediale audiovideo per aula.

R.L.S.C.R.I.B.A.

FATTI DI RILIEVO delle movimentazioni dell'esercizio

come sopra esposto

A.II.9 Immobilizzazioni materiali in corso ed acconti

I dati relativi al costo storico, al valore netto iniziale e alle movimentazioni che concorrono alla determinazione del valore netto finale dell'esercizio sono riportate nelle tabelle di Nota Integrativa Tabellare e nelle Schede di dettaglio, laddove previste dal D.lgs. 118/2011 e s.m.i.. Le tabelle sono presenti in allegato agli schemi di Stato Patrimoniale e Conto Economico e costituiscono parte integrante del Bilancio d'Esercizio.

In particolare, per questa categoria, se movimentata, nella tabella del foglio *"Dettaglio_SP_San"*, allegata al Bilancio d'Esercizio, è riportato l'elenco dei lavori relativi alle Immobilizzazioni materiali in corso di esecuzione indicando la ***tipologia di finanziamento*** e le movimentazioni dell'esercizio.

PRINCIPALI INFORMAZIONI delle movimentazioni dell'esercizio

Si incrementano per la rilevazione di due SAL relativi alla realizzazione dell'intervento di restauro e riqualificazione di Palazzina n. 8, facente parte del compendio di via dei Toscani, 1 a Mantova, che è stato finanziato con apposito ed integrale finanziamento rilasciato con D.G.R. X/1017/2013.

FATTI DI RILIEVO delle movimentazioni dell'esercizio

come sopra esposto

Fondo Svalutazione immobilizzazioni

I dati relativi al valore iniziale, ai giroconti, all'utilizzo fondo (storno fondo svalutazioni) e alle svalutazioni dell'esercizio che concorrono alla determinazione del valore netto finale dell'esercizio, sono riportate nelle tabelle di Nota Integrativa Tabellare e nelle Schede di dettaglio, laddove previste dal D.lgs. 118/2011 e s.m.i.. Le tabelle sono presenti in allegato agli schemi di Stato Patrimoniale e Conto Economico e costituiscono parte integrante del Bilancio d'Esercizio.

PRINCIPALI INFORMAZIONI delle movimentazioni dell'esercizio

Per la suddetta area di bilancio non sono rilevati dati di bilancio.

FATTI DI RILIEVO delle movimentazioni dell'esercizio

Per la suddetta area di bilancio non sono rilevati dati di bilancio.

ALTRE INFORMAZIONI RELATIVE ALLE IMMOBILIZZAZIONI MATERIALI

IMM02 – Aliquote di ammortamento immobilizzazioni materiali.

Inserire nella cella in giallino solo in caso le aliquote utilizzate in azienda sono diverse da quelle previste dalla normativa vigente e motivare le ragioni nella tabella precedente nello spazio previsto:

Immobilizzazioni Materiali	Allegato 3 D.lgs. 118/2011	Aliquota utilizzata dall'azienda
TERRENI	---	
EDIFICI	3,0%	6,5%
IMPIANTI INSERITI STABILMENTE NEL FABBRICATO	6,5%	

R.L.S.C.R.I.D.A.

EDIFICI ADIBITI AD USO CIVILE NON ISTITUZIONALE	3,0%	da applicare solo per i cespiti acquisiti dal 2012
COSTRUZIONI LEGGERE (tettoie, baracche, ecc.)	10,0%	
MOBILI ED ARREDAMENTO	12,5%	
ATTREZZATURE SANITARIE E SCIENTIFICHE	20,0%	
IMPIANTI E MACCHINARI ADIBITI ALL'ATTIVITÀ ISTITUZIONALE	12,5%	
IMPIANTI E MACCHINARI ADIBITI ALL'ATTIVITÀ NON ISTITUZIONALE	12,5%	
IMPIANTI E MACCHINARI - AUDIOVISIVI	20,0%	
AUTOMEZZI (ambulanze, autovetture, motoveicoli e simili, autoveicoli pesanti in genere, carrelli elevatori, mezzi di trasporto interno, ecc.)	25,0%	
MOBILI E MACCHINE ORDINARIE D'UFFICIO	20,0%	
MACCHINE D'UFFICIO ELETTROMECCANICHE ED ELETTRONICHE COMPRESI I COMPUTERS E I SISTEMI TELEFONICI ELETTRONICI	20,0%	
ATTREZZATURA GENERICA (stoviglie, posate, ecc.)		25,0% se utilizzate tali aliquote dovranno essere applicate fino ad esaurimento del valore residuo
IMPIANTI DESTINATI AL TRATTAMENTO E DEPURAMENTO DELLE ACQUE, FUMI NOCIVI, ECC MEDIANTE IMPIEGO DI REAGENTI CHIMICI		15,0% se utilizzate tali aliquote dovranno essere applicate fino ad esaurimento del valore residuo
BIANCHERIA		40,0% se utilizzate tali aliquote dovranno essere applicate fino ad esaurimento del valore residuo

Inserire SI *o* NO *nella cella in giallino denominata <<Caso presente in azienda?>>:*

Cod.	Informazione	Caso presente in azienda?	*Se* Sì, *illustrare*
IMM02	Per le immobilizzazioni materiali, ci si è avvalsi della facoltà di adottare aliquote di ammortamento superiori a quelle indicate nel D.lgs. 118/2011 e s.m.i., nonché dai successivi decreti ministeriali di attuazione?	NO	*Se* Sì, *illustrare*

IMM03 – Eventuale ammortamento dimezzato per i cespiti acquistati nell'anno.

Inserire SI *o* NO *nella cella in giallino denominata <<Caso presente in azienda?>>:*

Cod.	Informazione	Caso presente in azienda?	*Se* Sì, *illustrare*
IMM03	Per i cespiti acquistati nell'anno, l'aliquota di ammortamento è stata analiticamente commisurata al periodo intercorso tra (i) il momento in cui il bene è divenuto disponibile e pronto per l'uso e (ii) il 31/12?	SÌ	*Se* Sì, *illustrare* in proporzione all'anno
	Per i cespiti acquistati nell'anno, ci si è avvalsi della facoltà di dimezzare forfettariamente l'aliquota normale di ammortamento?	NO	*Se* Sì, *illustrare*
	Per i cespiti acquistati nell'anno, ci si è avvalsi della facoltà di dimezzare forfettaria-mente l'aliquota normale di ammortamento, ma soltanto per alcune categorie di beni?	NO	*Se* Sì, *illustrare*

R.L.S.C.R.I.B.A.

IMM04 – Eventuale ammortamento integrale.

Inserire SI *o* NO *nella cella in giallino denominata <<Caso presente in azienda?>>:*

Cod.	Informazione	Caso presente in azienda?	*Se* Sì, *illustrare*
IMM04	Per i cespiti di valore inferiore a € 516.46, ci si è avvalsi della facoltà di ammortizzare integralmente il bene nell'esercizio in cui il bene è divenuto disponibile e pronto per l'uso?	NO	*Se* Sì, *illustrare*
	Altro	NO	*Se* Sì, *illustrare*

IMM05 – Svalutazioni.

Inserire SI *o* NO *nella cella in giallino denominata <<Caso presente in azienda?>>:*

Cod.	Informazione	Caso presente in azienda?	*Se* Sì, *illustrare*
IMM05	Nel corso dell'esercizio sono state effettuate svalutazioni di immobilizzazioni materiali e/o immateriali?	NO	*Se* Sì, *specificare importo, motivazioni, criteri di determinazione, impatto sul risultato economico*

IMM06 – Rivalutazioni.

Inserire SI *o* NO *nella cella in giallino denominata <<Caso presente in azienda?>>:*

Cod.	Informazione	Caso presente in azienda?	*Se* Sì, *illustrare*
IMM06	Nel corso dell'esercizio sono state effettuate rivalutazioni di immobilizzazioni materiali e/o immateriali?	NO	*Se Sì, specificare legge speciale che le ha determinate, importo al lordo e al netto degli ammortamenti, criteri di determinazione, impatto sul patrimonio netto*

IMM07 – Incrementi delle immobilizzazioni per lavori interni.

Inserire SI *o* NO *nella cella in giallino denominata <<Caso presente in azienda?>>:*

Cod.	Informazione	Caso presente in azienda?	*Se* Sì, *illustrare*
IMM07	Nel corso dell'esercizio si sono effettuate capitalizzazioni di costi (la voce CE "Incrementi delle immobilizzazioni per lavori interni" è > 0)?	NO	*Se Sì, specificare importo e criteri di determinazione*

R.L.S.C.R.I.B.A.

IMM08 – Oneri finanziari capitalizzati.

Inserire SI *o* NO *nella cella in giallino denominata <<Caso presente in azienda?>>:*

Cod.	Informazione	Caso presente in azienda?	*Se* Sì, *illustrare*
IMM08	Nel corso dell'esercizio si sono capitalizzati oneri finanziari?	NO	*Se Sì, specificare importo e criteri di determinazione*

Altre informazioni relative alle immobilizzazioni materiali e immateriali

Inserire SI *o* NO *nella cella in giallino denominata <<Caso presente in azienda?>>:*

Cod.	Informazione	Caso presente in azienda?	*Se* Sì, *illustrare*
IMM09	**Gravami**. Sulle immobilizzazioni dell'azienda vi sono gravami quali ipoteche, privilegi, pegni, pignoramenti ecc.?	NO	*Se* Sì, *illustrare*
IMM10	**Immobilizzazioni in contenzioso iscritte in bilancio**. Sulle immobilizzazioni iscritte in bilancio sono in corso contenziosi con altre aziende sanitarie, con altri enti pubblici o con soggetti privati?	NO	*Se* Sì, *illustrare*
IMM11	**Immobilizzazioni in contenzioso non iscritte in bilancio.** Esistono immobilizzazioni non iscritte nello stato patrimoniale perché non riconosciute come proprietà dell'azienda in seguito a contenziosi in corso con altre aziende sanitarie, con altri enti pubblici o con soggetti privati?	NO	*Se* Sì, *illustrare*
IMM12	**Eventuali impegni significativi assunti con fornitori per l'acquisizione di immobilizzazioni materiali.** Esistono impegni già assunti, ma non ancora tradottisi in debiti?	NO	*Se* Sì, *illustrare l'ammontare per singolo impegno*
IMM13	**Immobilizzazioni destinate alla vendita.** Esistono immobilizzazioni destinate alla vendita con apposito atto deliberativo aziendale?	NO	*Se* Sì, *illustrare*
IMM14	**Altro.** Esistono altre informazioni che si ritiene necessario fornire per soddisfare la regola generale secondo cui "Se le informazioni richieste da specifiche disposizioni di legge non sono sufficienti a dare una rappresentazione veritiera e corretta, si devono fornire le informazioni complementari necessarie allo scopo" (art 2423 cc)?	NO	*Se* Sì, *illustrare*

RL S.C.R.I.B.A.

5. Immobilizzazioni Finanziarie

A.III.1 Crediti Finanziari

I dati relativi al valore iniziale, alle movimentazioni dell'esercizio quali incrementi, decrementi per incassi e giroconti che concorrono alla determinazione del valore finale dell'esercizio, nonché il relativo fondo svalutazione e i relativi utilizzi e accantonamenti ed, infine, l'anzianità e la scadenza dei crediti, sono riportate nelle tabelle di Nota Integrativa Tabellare e nelle Schede di dettaglio, laddove previste dal D.lgs. 118/2011 e s.m.i.. Le tabelle sono presenti in allegato agli schemi di Stato Patrimoniale e Conto Economico e costituiscono parte integrante del Bilancio d'Esercizio.

PRINCIPALI INFORMAZIONI delle movimentazioni dell'esercizio

Per la suddetta area di bilancio non sono rilevati dati di bilancio.

FATTI DI RILIEVO delle movimentazioni dell'esercizio

Per la suddetta area di bilancio non sono rilevati dati di bilancio.

A.III.2 Titoli

I dati relativi al costo storico, al valore iniziale, alle movimentazioni dell'esercizio che concorrono alla determinazione del valore netto finale dell'esercizio, sono riportate nelle tabelle di Nota Integrativa Tabellare e nelle Schede di dettaglio, laddove previste dal D.lgs. 118/2011 e s.m.i.. Le tabelle sono presenti in allegato agli schemi di Stato Patrimoniale e Conto Economico e costituiscono parte integrante del Bilancio d'Esercizio.

Per questa categoria di immobilizzazioni finanziarie sono previste le seguenti tipologie:

- A.III.2.a) Partecipazioni
- A.III.2.b) Altri Titoli

In particolare, per la categoria ***A.III.2.a) Partecipazioni***, se movimentata, l'iscrizione tra le immobilizzazioni finanziarie è corredata da tutte le informazioni di dettaglio relative alla natura, alla tipologia, alla forma giuridica, ai criteri di valutazione e a tutte le altre informazioni richieste dalla normativa vigente; le informazioni di dettaglio sono rilevate nella tabella *<<ELENCO PARTECIPAZIONI ISCRITTE NELLE IMMOBILIZZAZIONI FINANZIARIE>>* del foglio *"Dettaglio_SP_San"* allegata al Bilancio d'Esercizio.

PRINCIPALI INFORMAZIONI delle movimentazioni dell'esercizio

Per la suddetta area di bilancio non sono rilevati dati di bilancio.

FATTI DI RILIEVO delle movimentazioni dell'esercizio

Per la suddetta area di bilancio non sono rilevati dati di bilancio.

R.L.S.C.R.I.B.A.

ALTRE INFORMAZIONI RELATIVE ALLE IMMOBILIZZAZIONI FINANZIARIE

Inserire SI o NO nella cella in giallino denominata <<Caso presente in azienda?>>:

Cod.	Informazione	Caso presente in azienda?	*Se* Sì, *illustrare*
IF01	**Svalutazione delle immobilizzazioni finanziarie**. Nel corso dell'esercizio sono state effettuate svalutazioni delle immobilizzazioni finanziarie?	NO	*Se Sì, specificare partecipazioni, altri titoli, crediti svalutati, importo della svalutazione, motivazioni, criteri di determinazione*
IF02	**Gravami**. Su crediti immobilizzati, partecipazioni e altri titoli dell'azienda vi sono gravami quali pegni, pignoramenti ecc.?	NO	*Se* Sì, *illustrare*
IF03	**Contenzioso con iscrizione in bilancio.** Su crediti immobilizzati, partecipazioni e altri titoli iscritti in bilancio sono in corso contenziosi con altre aziende sanitarie, con altri enti pubblici o con soggetti privati?	NO	*Se* Sì, *illustrare*
IF04	**Contenzioso senza iscrizione in bilancio.** Esistono partecipazioni o altri titoli non iscritti nello stato patrimoniale perché non riconosciuti come proprietà dell'azienda in seguito a contenziosi in corso con altre aziende sanitarie, con altri enti pubblici o con soggetti privati?	NO	*Se* Sì, *illustrare*
IF05	**Altro**. Esistono altre informazioni che si ritiene necessario fornire per soddisfare la regola generale secondo cui *"Se le informazioni richieste da specifiche disposizioni di legge non sono sufficienti a dare una rappresentazione veritiera e corretta, si devono fornire le informazioni complementari necessarie allo scopo"* (art 2423 cc)?	NO	*Se* Sì, *illustrare*

RLS C.R.I.B.A.

6. Rimanenze

B.I. Rimanenze

I dati relativi alle rimanenze iniziali, agli acquisti e ai consumi dell'esercizio, nonché alle altre movimentazioni riguardanti l'eventuale fondo svalutazione di magazzino, i giroconti/riclassificazioni, le rimanenze presso terzi per distribuzione per nome e per conto e le rimanenze finali di reparto che concorrono alla determinazione del valore netto finale dell'esercizio, sono riportate nelle tabelle di Nota Integrativa Tabellare e nelle Schede di dettaglio, laddove previste dal D.lgs. 118/2011 e s.m.i.. Le tabelle sono presenti in allegato agli schemi di Stato Patrimoniale e Conto Economico e costituiscono parte integrante del Bilancio d'Esercizio.

Per questa categoria sono previste le seguenti tipologie:

- B.I.1 Rimanenze di materiale sanitario
- B.I.2 Rimanenze di materiale non sanitario

PRINCIPALI INFORMAZIONI delle movimentazioni dell'esercizio

Rimanenze di magazzino
Si tratta prevalentemente di rimanenze di vaccini.

Rimanenze di reparto
presso le sedi vaccinali

Rimanenze presso terzi
con riferimento alla gestione logistica di magazzino sono presenti rimanenze Coopservice Soc Coop. p.a. con sede a Reggio Emilia, quale agente contabile esterno "a materia", incaricato dello stoccaggio gestione e consegna del materiale economale in base all'aggiudicazione avvenuta con deliberazione n. 116 del 13 aprile 2016

FATTI DI RILIEVO delle movimentazioni dell'esercizio

Le rimanenze di farmaci ed emoderivati al 31/12/2015 presso la ex ASL di Mantova sono conferite, con riferimento alla data dell'1/1/2016, alla ASST di Mantova, nel cui flusso di valorizzazione sono compresi i consumi conseguenti alla distribuzione ai cittadini, con pertanto una riclassifica dei dati di apertura in aggiornamento dello Stato Patrimoniale di costituzione.

ALTRE INFORMAZIONI RELATIVE ALLE RIMANENZE

Inserire SI *o* NO *nella cella in giallino denominata <<Caso presente in azienda?>>:*

Cod.	Informazione	Caso presente in azienda?	*Se* Sì, *illustrare*
RIM01	Svalutazioni. Nel corso dell'esercizio sono state effettuate svalutazioni di rimanenze obsolete o a lento rigiro?	NO	*Se Sì, specificare importo iniziale, movimenti dell'anno, motivazioni, criteri di determinazione, impatto sul risultato economico*
RIM02	Gravami. Sulle rimanenze dell'azienda vi sono gravami quali pegni, patti di riservato dominio, pignoramenti ecc.?	NO	*Se* Sì, *illustrare*

RL S.C.R.I.B.A.

RIM03	**Modifiche di classificazione.** Nel corso dell'esercizio vi sono stati rilevanti cambiamenti nella classificazione delle voci?	NO	*Se* Sì, *illustrare*
RIM04	**Valore a prezzi di mercato.** Vi è una differenza, positiva e significativa, tra il valore delle rimanenze a prezzi di mercato e la loro valutazione a bilancio?	NO	*Se* Sì, *illustrare*
RIM05	**Altro.** Esistono altre informazioni che si ritiene necessario fornire per soddisfa-re la regola generale secondo cui "Se le informazioni richieste da specifiche disposizioni di legge non sono sufficienti a dare una rappresentazione veritiera e corretta, si devono fornire le informazioni complementari necessarie allo scopo" (art 2423 cc)?	NO	*Se* Sì, *illustrare*

RL S.C.R.I.B.A.

7. Crediti

B.II. Crediti

I dati relativi al valore iniziale, alle movimentazioni dell'esercizio quali incrementi, decrementi per incassi e giroconti che concorrono alla determinazione del valore finale dell'esercizio, nonché il relativo fondo svalutazione e i relativi utilizzi e accantonamenti ed, infine, le fatture da emettere, l'anzianità e la scadenza dei crediti, sono riportate nelle tabelle di Nota Integrativa Tabellare e nelle Schede di dettaglio, laddove previste dal D.lgs. 118/2011 e s.m.i.. Le tabelle sono presenti in allegato agli schemi di Stato Patrimoniale e Conto Economico e costituiscono parte integrante del Bilancio d'Esercizio.

Per questa categoria sono previste le seguenti tipologie:

- B.II.1) Crediti v/Stato
- B.II.2) Crediti v/Regione
- B.II.3) Crediti v/Comuni
- B.II.4) Crediti v/Aziende sanitarie pubbliche
- B.II.5) Crediti v/Società partecipate e/o enti dipendenti dalla Regione
- B.II.6) Crediti v/Erario
- B.II.7) Crediti v/Altri

In particolare, per le categorie *B.II.1.h) Crediti v/Stato per finanziamenti per investimenti* e *B.II.2.b) Crediti v/Regione o Provincia Autonoma per versamenti a patrimonio netto,* se movimentate, l'iscrizione tra i crediti è corredata da tutte le informazioni di dettaglio relative agli atti di delibera, agli importi, alle riscossioni, alle integrazioni dei finanziamenti e alla consistenza finale; le informazioni di dettaglio sono rilevate nella tabella del foglio *"Dettaglio_SP_San"* allegata al Bilancio d'Esercizio.

Per la categoria *Crediti v/Aziende sanitarie pubbliche della Regione - per mobilità in compensazione e non* se movimentate, l'iscrizione tra i crediti è corredata da tutte le informazioni di dettaglio relative alla mobilità in compensazione e non in compensazione e alle altre prestazioni; le informazioni di dettaglio sono rilevate nella tabella del foglio "*Cons"* allegata al Bilancio d'Esercizio.

Per le informazioni di dettaglio relative ai crediti verso la Regione e ai crediti verso Aziende Sanitarie pubbliche si rinvia alle tabelle allegate agli schemi di Bilancio d'Esercizio.

PRINCIPALI INFORMAZIONI delle movimentazioni dell'esercizio

Crediti v/prefetture
Non variano

Crediti v/Regione: **per i crediti vs Regione è richiesto il dettaglio degli acconti ricevuti nell'anno 2016 per anno di competenza ed il credito di chiusura.**
Il credito v/Regione al 31/12 6 è pari a € 303.169.

Si riporta, qui di seguito, il riepilogo degli incrementi e decrementi riferiti ai Crediti vs/ Regione per spesa corrente
INCREMENTI
Si precisa che gli incrementi per quota FSR pari a:
- € 993.636 per Quota capitaria sanità,
- € 181.208 per Quota capitaria ASSI,
- € 5.275 per FNT,
- € 2.129 per Contributi per OBTV di PSSR,

R.L.S.R.I.B.A.

- € 1.212 per Contributi vincolati extra FSR,
corrispondono alle assegnazione regionali di cui al Decreto Presidenza n. 5650 del 17/5/2017

Gli incrementi di € 18.310 riferiti alla spesa corrente - altro includono:
- € 264 per SISS Farmaceutica,
- € 403 per RAR,
- € 1.461 per legge 210,
- € 3.018 per reti sanitarie
- € 5.516 per subacuti,
- € 644 per AIDS,
- € 3.907 per hospice,
- € 29 per Laboratori di prevenzione,
- € 788 Stranieri STP 9,
- € 419 Stranieri Oneri 7,
- € 1.861 Funzioni Privati 2016
e corrispondono alle assegnazione regionali di cui al Decreto Presidenza n. 5650 del 17/5/2017

DECREMENTI
Il totale dei decrementi per quota FSR di € 1.047.974 è così determinato:
- € 702.176 per chiusura degli acconti di cassa sanità erogati da RL,
- € 181.159 per chiusura degli acconti di cassa ASSI erogati da RL.
- € 4.482 per regolarizzazione pagamenti G3S ATS
- € 150.266 per regolarizzazione pagamenti G3S aziende-polo ospedaliero
- € 8.679 per regolarizzazione pagamenti G3S aziende-polo territoriale
- € 1.212 per incasso indennizzi L. 210/92 DDG 13752/2016

Crediti v/Aziende sanitarie pubbliche
Le posizioni verso le ATS si movimentano per gli addebiti delle prestazioni HIV erogate dalle strutture del territorio della ATS ad altri cittadini lombardi (in compensazione diretta tra le aziende) e per le prestazioni sanitarie erogate, soprattutto di laboratorio.
Nei confronti delle ASST si incrementano i valori per le prestazioni STP fatturate dalle stesse, prestazioni sanitarie (TAO) e prestazioni non sanitarie (call center in particolare).

Crediti v/Erario
Sono rappresentati dalle posizioni a credito di IVA e IRES da chiusura dell'esercizio

Crediti v/Altri
I crediti verso soggetti privati sono stati esposti per annualità con rideterminazione del fondo svalutazione crediti.

FATTI DI RILIEVO delle movimentazioni dell'esercizio

come sopra esposto

ALTRE INFORMAZIONI RELATIVE AI CREDITI

Inserire SI *o* NO *nella cella in giallino denominata <<Caso presente in azienda?>>:*

Cod.	Informazione	Caso presente in azienda?	*Se* SI, *illustrare*
CRED01	Svalutazioni. Nel corso dell'esercizio sono state effettuate svalutazioni di crediti iscritti nell'attivo circolante?	SI	*Se SI, specificare crediti svalutati, importo della svalutazione, motivazioni, criteri di determinazione* Il fondo è stato adeguato con un incremento di € 156, portando il fondo totale a € 1.748 determi-

			nato secondo le seguenti percentuali di svalutazione come da indicazioni regionali: 30% annualità x-2 50% annualità x-3 80% annualità x-4 100% annualità x-5 e precedenti.
CRED02	**Gravami**. Sui crediti dell'azienda vi sono gravami quali pignoramenti ecc.?	NO	*Se* Sì, *illustrare*
CRED03	**Cartolarizzazioni.** L'azienda ha in atto operazioni di cartolarizzazione dei crediti?	NO	*Se* Sì, *illustrare*
CRED04	**Altro.** Esistono altre informazioni che si ritiene necessario fornire per soddisfare la regola generale secondo cui "Se le informazioni richieste da specifiche disposizioni di legge non sono sufficienti a dare una rappresentazione veritiera e corretta, si devono fornire le informazioni complementari necessarie allo scopo" (art 2423 cc)?	NO	*Se* Sì, *illustrare*

RLS.C.R.I.B.A.

8. Attività finanziarie che non costituiscono immobilizzazioni

B.III. Attività finanziarie che non costituiscono immobilizzazioni

I dati relativi al costo storico, al valore iniziale, alle movimentazioni che concorrono alla determinazione del valore finale dell'esercizio, sono riportate nelle tabelle di Nota Integrativa Tabellare e nelle Schede di dettaglio, laddove previste dal D.lgs. 118/2011 e s.m.i.. Le tabelle sono presenti in allegato agli schemi di Stato Patrimoniale e Conto Economico e costituiscono parte integrante del Bilancio d'Esercizio.

In particolare, per le categorie ***Partecipazioni in imprese controllate, collegate e in altre imprese***, se movimentate, l'iscrizione tra le attività finanziarie che non costituiscono immobilizzazioni è corredata da tutte le informazioni di dettaglio relative alla natura, alla tipologia, alla forma giuridica, ai criteri di valutazione e a tutte le altre informazioni richieste dalla normativa vigente; le informazioni di dettaglio sono rilevate nella tabella *<<ELENCO PARTECIPAZIONI ISCRITTE NELLE ATTIVITA' A BREVE>>* del foglio *"Dettaglio_SP_San"* allegata al Bilancio d'Esercizio.

PRINCIPALI INFORMAZIONI delle movimentazioni dell'esercizio

Per la suddetta area di bilancio non sono rilevati dati di bilancio.

FATTI DI RILIEVO delle movimentazioni dell'esercizio

Per la suddetta area di bilancio non sono rilevati dati di bilancio.

ALTRE INFORMAZIONI RELATIVE ATTIVITÀ FINANZIARIE CHE NON COSTITUISCONO IMMOBILIZZAZIONI

Inserire SI *o* NO *nella cella in giallino denominata <<Caso presente in azienda?>>:*

Cod.	Informazione	Caso presente in azienda?	*Se* Sì, *illustrare*
AF01	**Gravami.** Sulle attività finanziarie che non costituiscono immobilizzazioni vi sono gravami quali pegni, pignoramenti ecc.?	NO	*Se* Sì, *illustrare*
AF02	**Contenzioso con iscrizione in bilancio.** Sulle attività finanziarie che non costituiscono immobilizzazioni iscritte in bilancio sono in corso contenziosi con altre aziende sanitarie, con altri enti pubblici o con soggetti privati?	NO	*Se* Sì, *illustrare*
AF03	**Contenzioso senza iscrizione in bilancio.** Esistono attività finanziarie che non costituiscono immobilizzazioni non iscritte nello stato patrimoniale perché non riconosciute come proprietà dell'azienda in seguito a contenziosi in corso con altre aziende sanitarie, con altri enti pubblici o con soggetti privati?	NO	*Se* Sì, *illustrare*
AF04	**Altro.** Esistono altre informazioni che si ritiene necessario fornire per soddisfare la regola generale secondo cui "Se le informazioni richieste da specifiche disposizioni di legge non sono sufficienti a dare una rappresentazione veritiera e corretta, si devono fornire le informazioni complementari necessarie allo scopo" (art 2423 cc)?	NO	*Se* Sì, *illustrare*

R.I.S.C.R.I.B.A.

9. Disponibilità liquide

B.IV. Disponibilità liquide

I dati relativi al valore iniziale, agli incrementi e decrementi dell'esercizio che concorrono alla determinazione del valore finale dell'esercizio, sono riportate nelle tabelle di Nota Integrativa Tabellare e nelle Schede di dettaglio, laddove previste dal D.lgs. 118/2011 e s.m.i.. Le tabelle sono presenti in allegato agli schemi di Stato Patrimoniale e Conto Economico e costituiscono parte integrante del Bilancio d'Esercizio.

PRINCIPALI INFORMAZIONI delle movimentazioni dell'esercizio

Cassa
Si tratta del saldo al 31/12 delle casse economali aziendali.

Conto corrente postale
Si tratta del saldo dei conti correnti postali aziendali.

Tesoreria unica
Si tratta del saldo al 31/12 del conto di tesoreria della gestione sanitaria e sociosanitaria.
Nel corso dell'esercizio 2016 l'Azienda non è ricorsa all'utilizzo dell'anticipazione.
Si precisa il saldo di apertura riportava per la ex ASL di Mantova l'intero valore della giacenza sulla gestione sanitaria, mentre la per la ex ASL di Cremona il valore era ripartito nelle diverse gestioni.
Per migliore rappresentazione nel 2016 il saldo è ripartito nelle gestioni sanitaria e sociale, pertanto nella variazione è presente l'importo di € 6.018 di girofondo contabile.

FATTI DI RILIEVO delle movimentazioni dell'esercizio

come sopra esposto

ALTRE INFORMAZIONI RELATIVE ALLE DISPONIBILITÀ LIQUIDE

Inserire SI *o* NO *nella cella in giallino denominata <<Caso presente in azienda?>>:*

Cod.	Informazione	Caso presente in azienda?	*Se* Sì, *illustrare*
DL01	**Fondi vincolati.** Le disponibilità liquide comprendono fondi vincolati?	SÌ	*Se Sì, specificare importo e natura del vincolo* I fondi vincolati per la gestione sociale sono nella tabella di SP Sociale
DL02	**Gravami.** Sulle disponibilità liquide dell'azienda vi sono gravami quali pignoramenti ecc.?	NO	*Se* Sì, *illustrare*
DL03	**Altro.** Esistono altre informazioni che si ritiene necessario fornire per soddisfare la regola generale secondo cui "Se le informazioni richieste da specifiche disposizioni di legge non sono sufficienti a dare una rappresentazione veritiera e corretta, si devono fornire le informazioni complementari necessarie allo scopo" (art 2423 cc)?	NO	*Se* Sì, *illustrare*

RL S.C.R.L.B.A.

10. Ratei e risconti attivi

C) RATEI E RISCONTI ATTIVI

I dati relativi al valore iniziale e al valore finale dell'esercizio, sono riportati nelle tabelle di Nota Integrativa Tabellare e nelle Schede di dettaglio, laddove previste dal D.lgs. 118/2011 e s.m.i.. Le tabelle sono presenti in allegato agli schemi di Stato Patrimoniale e Conto Economico e costituiscono parte integrante del Bilancio d'Esercizio.

In particolare, per le categorie ***C.I Ratei attivi e C.II Risconti attivi***, se movimentate, l'iscrizione tra i ratei e risconti attivi è corredata da tutte le informazioni di dettaglio relative alla natura, alla tipologia di realizzazione entro e oltre i 12 mesi; le informazioni di dettaglio sono rilevate nella tabella apposita del foglio *"Dettaglio_SP_San"* allegata al Bilancio d'Esercizio.

PRINCIPALI INFORMAZIONI delle movimentazioni dell'esercizio

Risconti attivi
Si rimanda alla specifica tabella di dettaglio.
Rispetto ai valori di apertura si rileva un significativo aumento, per la rilevazione del risconto attivo sulle prestazioni di farmaceutica pagate anticipatamente riferito all'intera ATS, mentre per il 2015 era presente la sola quota della ex ASL di Cremona. La ex ASL di Mantova gestiva le sole variazioni del risconto.

FATTI DI RILIEVO delle movimentazioni dell'esercizio

come sopra esposto.

Altre informazioni relative a ratei e risconti attivi.

Inserire SI *o* NO *nella cella in giallino denominata <<Caso presente in azienda?>>:*

Cod.	Informazione	Caso presente in azienda?	*Se* Sì, *illustrare*
RR01	Esistono altre informazioni che si ritiene necessario fornire per soddisfare la regola generale secondo cui "Se le informazioni richieste da specifiche disposizioni di legge non sono sufficienti a dare una rappresentazione veritiera e corretta, si devono fornire le informazioni complementari necessarie allo scopo" (art 2423 cc)?	NO	*Se* Sì, *illustrare*

11. Patrimonio netto

A) PATRIMONIO NETTO

I dati relativi alla consistenza iniziale, all'assegnazione e agli utilizzi per sterilizzazioni nel corso dell'esercizio, nonché i giroconti/riclassificazioni e altre variazioni che concorrono alla determinazione del valore finale dell'esercizio, sono riportate nelle tabelle di Nota Integrativa Tabellare e nelle Schede di dettaglio, laddove

R.E.S.C.R.I.B.A.

previste dal D.lgs. 118/2011 e s.m.i.. Le tabelle sono presenti in allegato agli schemi di Stato Patrimoniale e Conto Economico e costituiscono parte integrante del Bilancio d'Esercizio.

In particolare, per le categorie ***A.II) Finanziamenti per Investimenti, A.IV.2) Riserve da plusvalenze da reinvestire e A.IV.3) Contributi da reinvestire,*** se movimentate, l'iscrizione tra il Patrimonio Netto è corredata da tutte le informazioni di dettaglio relative alla natura, alla tipologia, alle movimentazioni patrimoniali e finanziarie, nonché alla consistenza iniziale e finale; le informazioni di dettaglio sono rilevate nella tabella apposita del foglio *"Dettaglio_SP_San"* allegata al Bilancio d'Esercizio.

PRINCIPALI INFORMAZIONI delle movimentazioni dell'esercizio

Fondo di dotazione
Nessuna variazione

Finanziamenti per investimenti
Diminuiscono per le sterilizzazioni dell'esercizio

Riserve da donazioni e lasciti vincolati ad investimenti
Nessuna variazione

Altre riserve
Diminuiscono per le sterilizzazioni dell'esercizio

Contributi per ripiano perdite
Viene rilevato in questo esercizio il contributo riferito alla ex ASL di Mantova per € 667 erogato finanziariamente nel 2016 ma disposto con DECRETO 3912-2014; l'importo non era stato rilevato in precedenza, mentre è presente già all'1/1 la quota dell'ex ASL di Cremona; la somma dei due copre l'intero importo che la ATS riportava come perdite a nuovo, legate al ricalcolo degli ammortamenti nel 2012. Nel corso dell'esercizio sono state erogate le somme da parte della Regione, pertanto si è proceduto alla copertura delle perdite.

Utili (perdite) portati a nuovo
Sono stati coperti nell'anno, come sopra esposto.

Utile (perdita) d'esercizio
Risultato economico a pareggio

FATTI DI RILIEVO delle movimentazioni dell'esercizio

come sopra esposto

ALTRE INFORMAZIONI RELATIVE AL PATRIMONIO NETTO

Inserire SI *o* NO *nella cella in giallino denominata <<Caso presente in azienda?>>:*

Cod.	Informazione	Caso presente in azienda?	*Se* SI, *illustrare*
PN01	Donazioni e lasciti vincolati ad investimenti. Nell'esercizio non sono state rilevate donazioni e lasciti vincolati ad investimenti?	NO	*Sì, specificare importo, soggetto erogatore e tipologia di beni acquisiti*

RLS.CR.I.B.A.

PN02	**Fondo di dotazione.** Il fondo di dotazione ha subito variazioni rispetto all'esercizio precedente?	NO	*Se Sì, specificare importo e motivazione variazione*
PN03	**Altro.** Esistono altre informazioni che si ritiene necessario fornire per soddisfare la regola generale secondo cui "Se le informazioni richieste da specifiche disposizioni di legge non sono sufficienti a dare una rappresentazione veritiera e corretta, si devono fornire le informazioni complementari necessarie allo scopo" (art 2423 cc)?	NO	*Se Sì, illustrare*

RLS.C.R.I.B.A.

12. Fondi per rischi e oneri

B) FONDI PER RISCHI ED ONERI

I dati relativi alla consistenza iniziale, all'accantonamento e agli utilizzi dell'esercizio, nonché le riclassificazioni che concorrono alla determinazione del valore finale dell'esercizio, sono riportate nelle tabelle di Nota Integrativa Tabellare e nelle Schede di dettaglio, laddove previste dal D.lgs. 118/2011 e s.m.i.. Le tabelle sono presenti in allegato agli schemi di Stato Patrimoniale e Conto Economico e costituiscono parte integrante del Bilancio d'Esercizio.

Per questa categoria sono previste le seguenti tipologie:

- B.I) Fondi per imposte, anche differite
- B.II) Fondi per rischi
- B.III) Fondi da distribuire
- B.IV) Quota inutilizzata contributi di parte corrente vincolati
- B.V) Altri fondi

In particolare, per le categorie ***B) FONDI PER RISCHI ED ONERI,*** se movimentate, l'iscrizione tra i fondi è corredata da tutte le informazioni di dettaglio relative agli eventuali utilizzi dei fondi indicando la natura del costo; le informazioni di dettaglio sono rilevate nella tabella apposita del foglio *Utilizzi_Fondi_San* allegata al Bilancio d'Esercizio.

Inoltre, per le categorie ***B.IV) Quote inutilizzate contributi***, se movimentate, l'iscrizione tra i fondi è corredata da tutte le informazioni di dettaglio relative alla Assegnazione indicando la descrizione dell'ente o del soggetto concedente, gli estremi degli atti di assegnazione, la destinazione e la natura dei costi correlati al contributo, gli importi assegnati, utilizzati e accantonati, nonché le quote destinate agli investimenti; le informazioni di dettaglio sono rilevate nelle tabelle apposite dei fogli *"VincNI_SAN"* e *"UtilizziNI_SAN"* allegati al Bilancio d'Esercizio.

PRINCIPALI INFORMAZIONI delle movimentazioni dell'esercizio

Fondi rischi:
- 38 per utilizzi in esito a sentenze legali sfavorevoli
+ 130 per accantonamento autoassicurazione (primo semestre dell'anno non interamente coperto da assicurazione riclassifica a saldo zero tra le tipologie di fondi rischi in base all'aggiornamento delle cause in essere

Quote inutilizzate contributi:
- 1.608 per utilizzi come da tabelle di dettaglio allegate al bilancio
+ 20 per accantonamento contributo del tesoriere

Fondi rinnovi contrattuali:
- 989 per chiusura fondi anni precedenti
+ 989 per accantonamenti di esercizio

Altri fondi:
- 173 per restituzione (posizione soccombente) quote recuperi NOC in precedenza trattenuti ed accantonati
+ 2.624 quale contropartita del risconto iniziale della farmaceutica convenzionata riferito alla ex ASL di Mantova girato a costo e non presente nello SP di apertura
+ 1.214 di accantonamenti come da tabella di dettaglio (in particolare recuperi NOCC e proventi call center).

R.L.S.C.R.I.B.A.

FATTI DI RILIEVO delle movimentazioni dell'esercizio

come sopra esposto

Di seguito sono illustrati brevemente i criteri utilizzati per la determinazione dell'entità dei fondi, nonché degli estremi dei verbali del Collegio Sindacale come specificato nella tabella. Nel caso di assenza di un verbale specifico del collegio sindacale, si è indicato il verbale di approvazione del bilancio d'esercizio cui il fondo si riferisce.

3.20.10.00.000.000.00.000 **B.I) Fondi per imposte, anche differite**

Descrizione	Anno di costituzione	Criteri di determinazione	Importi	Estremi del verbale del Collegio Sindacale
SP di apertura	1/1/2016		91	Verbale n. 26 del 27/4/2017

3.20.20.10.000.000.00.000 **B.II.1) Fondo rischi per cause civili ed oneri processuali**

Descrizione	Anno di costituzione	Criteri di determinazione	Importi	Estremi del verbale del Collegio Sindacale
SP apertura	1/1/2016		1.075	Verbale n. 26 del 27/4/2017
Variazione esercizio corrente			-184	

3.20.20.20.000.000.00.000 **B.II.2) Fondo rischi per contenzioso personale dipendente**

Descrizione	Anno di costituzione	Criteri di determinazione	Importi	Estremi del verbale del Collegio Sindacale
SP apertura	1/1/2016		25	Verbale n. 26 del 27/4/2017
Variazione esercizio corrente			+200	

3.20.20.30.000.000.00.000 **B.II.3) Fondo rischi connessi all'acquisto di prestazioni sanitarie da privato**

Descrizione	Anno di costituzione	Criteri di determinazione	Importi	Estremi del verbale del Collegio Sindacale
SP apertura	1/1/2016		292	Verbale n. 26 del 27/4/2017
Variazione esercizio corrente			-54	

RL S.C.R.I.B.A.

3.20.20.40.000.000.00.000 B.II.4) Fondo rischi per copertura diretta dei rischi (autoassicurazione)

Descrizione	Anno di costituzione	Criteri di determinazione	Importi	Estremi del verbale del Collegio Sindacale
SP apertura	1/1/2016		50	Verbale n. 26 del 27/4/2017
Variazione esercizio corrente			+130	

3.20.20.50.000.000.00.000 B.II.5) Altri fondi rischi

Descrizione	Anno di costituzione	Criteri di determinazione	Importi	Estremi del verbale del Collegio Sindacale
SP apertura	1/1/2016		20	Verbale n. 26 del 27/4/2017

3.20.50.30.000.000.00.000 B.V.3) Altri fondi per oneri e spese

Descrizione	Anno di costituzione	Criteri di determinazione	Importi	Estremi del verbale del Collegio Sindacale
SP apertura	1/1/2016		1.818	Verbale n. 26 del 27/4/2017
Variazione esercizio corrente			+3.665	

ALTRE INFORMAZIONI RELATIVE A FONDI RISCHI E ONERI

Inserire SI *o* NO *nella cella in giallino denominata <<Caso presente in azienda?>>:*

Cod.	Informazione	Caso presente in azienda?	*Se* Sì, *illustrare*
FR01	Con riferimento ai rischi per i quali è stato costituito un fondo, esiste la possibilità di subire perdite addizionali rispetto agli ammontari stanziati?	NO	*Se* Sì, *illustrare*
FR02	Esistono rischi probabili, a fronte dei quali non è stato costituito un apposito fondo per l'impossibilità di formulare stime attendibili?	NO	*Se Sì, indicare le informazioni utili per la comprensione della situazione*

RL S.C.R.I.B.A.

FR03	Esistono rischi (né generici, né remoti) a fronte dei quali non è stato costituito un apposito fondo perché solo possibili, anziché probabili? Da tali rischi potrebbero scaturire perdite significative?	NO	*Se Sì, indicare le informazioni utili per la comprensione della situazione*
FR04	Esistono altre informazioni che si ritiene necessario fornire per soddisfare la regola generale secondo cui "Se le informazioni richieste da specifiche disposizioni di legge non sono sufficienti a dare una rappresentazione veritiera e corretta, si devono fornire le informazioni complementari necessarie allo scopo" (art 2423 cc)?	NO	*Se Sì, illustrare*

13. Trattamento di fine rapporto

C) TRATTAMENTO DI FINE RAPPORTO

I dati relativi alla consistenza iniziale, all'accantonamento e agli utilizzi dell'esercizio, nonché le riclassificazioni che concorrono alla determinazione del valore finale dell'esercizio, sono riportate nelle tabelle di Nota Integrativa Tabellare e nelle Schede di dettaglio, laddove previste dal D.lgs. 118/2011 e s.m.i.. Le tabelle sono presenti in allegato agli schemi di Stato Patrimoniale e Conto Economico e costituiscono parte integrante del Bilancio d'Esercizio.

Per questa categoria sono previste le seguenti tipologie:

- C.I) Premi operosità
- C.II) TFR personale dipendente

In particolare, per le categorie *C) TRATTAMENTO DI FINE RAPPORTO* se movimentate, l'iscrizione tra i fondi è corredata da tutte le informazioni di dettaglio relative agli eventuali utilizzi dei fondi indicando la natura del costo; le informazioni di dettaglio sono rilevate nella tabella apposita del foglio *Utilizzi_Fondi_San* allegata al Bilancio d'Esercizio.

PRINCIPALI INFORMAZIONI delle movimentazioni dell'esercizio

Nessuna variazione

FATTI DI RILIEVO delle movimentazioni dell'esercizio

Per la suddetta area di bilancio non si sono verificati fatti di rilievo.

Di seguito sono illustrati brevemente i criteri utilizzati per la determinazione dell'entità dei fondi, nonché degli estremi dei verbali del Collegio Sindacale come specificato nella tabella. Nel caso di assenza di un verbale specifico del collegio sindacale, si è indicato il verbale di approvazione del bilancio d'esercizio cui il fondo si riferisce.

3.30.10.00.000.000.00.000 C.I) Premi operosità

Descrizione	Anno di costituzione	Criteri di determinazione	Importi	Estremi del verbale del Collegio Sindacale
SP apertura	sino al 1994		32	Verbale n. 26 del 27/4/2017
SP apertura	1995/1997		14	Verbale n. 26 del 27/4/2017
SP apertura	da 1/1/1998		519	Verbale n. 26 del 27/4/2017

RESCRIBA.

	1999			
	2000			
	2001			
	2002			
	2003			
	2004			
	2005			
	2006			
	2007			
	2008			
	2009			
	2010			
	2011			
	2012			
	2013			
	2014			
	2015			
	2016			

ALTRE INFORMAZIONI RELATIVE A TRATTAMENTO DI FINE RAPPORTO

Inserire SI *o* NO *nella cella in giallino denominata <<Caso presente in azienda?>>:*

Cod.	Informazione	Caso presente in azienda?	*Se* Sì, *illustrare*
TR01	Altro. Esistono altre informazioni che si ritiene necessario fornire per soddisfare la regola generale secondo cui "Se le informa-zioni richieste da specifiche disposizioni di legge non sono sufficienti a dare una rappresentazione veritiera e corretta, si devono fornire le informazioni complementari necessarie allo scopo" (art 2423 cc)?	NO	*Se* Sì, *illustrare*

RLS.R.I.B.A.

14. Debiti

D) DEBITI

I dati relativi al valore iniziale, alle movimentazioni dell'esercizio quali incrementi, decrementi per pagamenti e giroconti, che concorrono alla determinazione del valore finale dell'anno, nonché i dettagli dei debiti per acquisto cespiti ed, infine, le fatture da ricevere, l'anzianità e la scadenza dei crediti, sono riportati nelle tabelle di Nota Integrativa Tabellare (vedi allegati del Bilancio d'Esercizio).

Per questa categoria sono previste le seguenti tipologie:

- D.I. Debiti per Mutui passivi
- D.II. Debiti v/Stato
- D.III. Debiti v/Regione
- D.IV. Debiti v/Comuni
- D.V. Debiti v/Aziende sanitarie pubbliche
- D.VI. Debiti V/ Società Partecipate e/o Enti Dipendenti Della Regione
- D.VII. Debiti v/Fornitori
- D.VIII. Debiti v/Istituto tesoriere
- D.IX. Debiti Tributari
- D.X. Debiti v/Istituti previdenziali, assistenziali e sicurezza sociale
- D.XI. Debiti v/Altri

In particolare, per la categoria ***D.I. Debiti per Mutui passivi***, se movimentata, l'iscrizione tra i debiti è corredata da tutte le informazioni di dettaglio relative alla destinazione, al soggetto erogatore, agli estremi della delibera di autorizzazione regionale, alla scadenza, alla garanzia e ai tassi reali, nonché l'importo iniziale e il debito residuo; le informazioni di dettaglio sono rilevate nella tabella apposita del foglio *"Dettaglio_SP_San"* allegata al Bilancio d'Esercizio.

Per la categoria ***Debiti v/Aziende sanitarie pubbliche della Regione - per mobilità in compensazione e non*** se movimentata, l'iscrizione tra i debiti è corredata da tutte le informazioni di dettaglio relative alla mobilità in compensazione e non in compensazione e alle altre prestazioni; le informazioni di dettaglio sono rilevate nella tabella del foglio *"Cons"* allegata al Bilancio d'Esercizio.

Per le informazioni di dettaglio relative ai debiti verso la Regione, ai debiti verso Aziende Sanitarie pubbliche e ai debiti verso fornitori si rinvia alle apposite tabelle allegate agli schemi del Bilancio d'Esercizio.

PRINCIPALI INFORMAZIONI delle movimentazioni dell'esercizio

Debiti v/Stato
Trattasi di quote Dlgs 194/08 4° trimestre 2016 da riversare al Ministero.

Debiti v/Regione
I debiti v/Regione al 31/12/2016 sono pari a € 194.662 di cui:
- € 225 rimborso stranieri STP 2016

R.S.C.R.I.B.A.

- € 250 quota fatturata ASST alle Prefetture stranieri 2016
- € 194.187 relativi agli esercizi precedenti

Debiti v/Comuni
Trattasi di debiti con particolare riferimento alle unità di offerta sociosanitarie gestite dai comuni.

Debiti v/Aziende sanitarie pubbliche
Si rimanda alle specifiche tabelle di dettaglio.

Debiti V/ Società Partecipate e/o Enti Dipendenti Della Regione
Non presente

Debiti v/Fornitori
Trattasi del debito maturato al 31/12 nei confronti di strutture private accreditate, farmacie convenzionate, medici convenzionati e fornitori di beni e servizi sanitari e non.
Sono altresì dettagliati per natura nella tabella analitica allegata.

Debiti v/Istituto tesoriere
Trattasi di debito per oneri di bollo maturati nell'esercizio nell'ambito del servizio di tesoreria.

Debiti Tributari
Trattasi di IVA split, IRAP e ritenute su stipendi personale dipendente e convenzionato

Debiti v/Istituti previdenziali, assistenziali e sicurezza sociale
Trattasi sostanzialmente dei contributi calcolati sulle competenze al personale dipendente e convenzionato erogate nell'anno successivo.

Debiti v/Altri
Trattasi di debiti verso dipendenti, verso altri e verso la gestione sociale.

FATTI DI RILIEVO delle movimentazioni dell'esercizio

Per la suddetta area di bilancio non si sono verificati fatti di rilievo.

RL S.C.R.I.B.A.

ALTRE INFORMAZIONI RELATIVE A DEBITI

Inserire SI *o* NO *nella cella in giallino denominata <<Caso presente in azienda?>>:*

Cod.	Informazione	Caso presente in azienda?	*Se* Sì, *illustrare*
DB01	Transazioni. I debiti verso fornitori sono sottoposti a procedure di transazione regionali?	NO	*Se Sì, specificare importi per fornitori e allegare comunicazioni regionali in merito*
DB02	Altro. Esistono altre informazioni che si ritiene necessario fornire per soddisfare la regola generale secondo cui "Se le informazioni richieste da specifiche disposizioni di legge non sono sufficienti a dare una rappresentazione veritiera e corretta, si devono fornire le informazioni complementari necessarie allo scopo" (art 2423 cc)?	NO	*Se Sì, illustrare*

15. Ratei e risconti passivi

E) RATEI E RISCONTI PASSIVI

I dati relativi al valore iniziale e al valore finale dell'esercizio, sono riportati nelle tabelle di Nota Integrativa Tabellare e nelle Schede di dettaglio, laddove previste dal D.lgs. 118/2011 e s.m.i.. Le tabelle sono presenti in allegato agli schemi di Stato Patrimoniale e Conto Economico e costituiscono parte integrante del Bilancio d'Esercizio.

In particolare, per le categorie ***E.I Ratei passivi e E.II Risconti passivi***, se movimentate, l'iscrizione tra i ratei e risconti attivi è corredata da tutte le informazioni di dettaglio relative alla natura, alla tipologia di realizzazione entro e oltre i 12 mesi; le informazioni di dettaglio sono rilevate nella tabella apposita del foglio *"Dettaglio_SP_San"* allegata al Bilancio d'Esercizio.

PRINCIPALI INFORMAZIONI delle movimentazioni dell'esercizio

Risconti passivi
Trattasi di affitti attivi

FATTI DI RILIEVO delle movimentazioni dell'esercizio

Per la suddetta area di bilancio non si sono verificati fatti di rilievo.

RLS.C.R.I.B.A.

ALTRE INFORMAZIONI RELATIVE A RATEI E RISCONTI PASSIVI.

Inserire SI *o* NO *nella cella in giallino denominata <<Caso presente in azienda?>>:*

Cod.	Informazione	Caso presente in azienda?	*Se* Sì, *illustrare*
RP01	Altro. Esistono altre informazioni che si ritiene necessario fornire per soddisfare la regola generale secondo cui "Se le informazioni richieste da specifiche disposizioni di legge non sono sufficienti a dare una rappresentazione veritiera e corretta, si devono fornire le informazioni complementari necessarie allo scopo" (art 2423 cc)?	NO	*Se* Sì, *illustrare*

16. Conti d'ordine

F) CONTI D'ORDINE

I dati relativi al valore iniziale e alle movimentazioni, quali incrementi e decrementi dell'esercizio che concorrono alla determinazione del valore finale dell'esercizio, sono riportati nelle tabelle di Nota Integrativa Tabellare e nelle Schede di dettaglio, laddove previste dal D.lgs. 118/2011 e s.m.i.. Le tabelle sono presenti in allegato agli schemi di Stato Patrimoniale e Conto Economico e costituiscono parte integrante del Bilancio d'Esercizio.

Per le informazioni di dettaglio si rinvia alle apposite tabelle allegate al Bilancio di Esercizio.

PRINCIPALI INFORMAZIONI delle movimentazioni dell'esercizio

Trattasi di:
- € 452 Beni in comodato
- € 1.252 Garanzie ricevute: di cui altre garanzie personali e reali
- € 1.619 altri impegni assunti

Si rimanda alla specifica tabella di dettaglio.

FATTI DI RILIEVO delle movimentazioni dell'esercizio

Per la suddetta area di bilancio non si sono verificati fatti di rilievo.

ALTRE INFORMAZIONI RELATIVE A CONTI D'ORDINE

Inserire SI *o* NO *nella cella in giallino denominata <<Caso presente in azienda?>>:*

Cod.	Informazione	Caso presente in azienda?	*Se* Sì, *illustrare*
CO01	Sono state attivate operazioni di project finance?	NO	*Se* Sì, *illustrare*

RESCRIBA.

CO02	Esistono beni dell'Azienda presso terzi (in deposito, in pegno o in comodato)?	NO	*Se* Sì, *illustrare*
CO03	Altro. Esistono altre informazioni che si ritiene necessario fornire per soddisfare la regola generale secondo cui "Se le informazioni richieste da specifiche disposizioni di legge non sono sufficienti a dare una rappresentazione veritiera e corretta, si devono fornire le informazioni complementari necessarie allo scopo" (art 2423 cc)?	NO	*Se* Sì, *illustrare*

RLS.C.R.I.B.A.

CONTO ECONOMICO

17. Contributi in conto esercizio

Essendo la ATS di nuova costituzione non possono essere effettuati confronti con l'anno precedente, pertanto sarà risposto NO in tutte le domande attinenti le variazioni.

17.1 Contributi in conto esercizio

A.1) Contributi in conto esercizio

I dati relativi al valore dei contributi dell'esercizio confrontati con quelli dell'anno precedente e la relativa variazione sono riportati nelle tabelle di Nota Integrativa Tabellare e nelle Schede di dettaglio, laddove previste dal D.lgs. 118/2011 e s.m.i.. Le tabelle sono presenti in allegato agli schemi di Stato Patrimoniale e Conto Economico e costituiscono parte integrante del Bilancio d'Esercizio.

Per questa categoria sono previste le seguenti tipologie:

- A.1.a) Contributi in c/esercizio da Regione per quota Fondo Sanitario regionale
- A.1.b) Contributi in c/esercizio (Extra Fondo)
- A.1.c) Contributi in c/esercizio per ricerca
- A.1.d) Contributi in c/esercizio da privati

In particolare, per le categorie dei *Contributi*, se movimentate, l'iscrizione tra i ricavi è corredata da tutte le informazioni di dettaglio relative alla Assegnazione indicando la descrizione dell'ente o del soggetto concedente, gli estremi degli atti di assegnazione, la destinazione e la natura dei costi correlati al contributo, gli importi assegnati, utilizzati e accantonati, nonché le quote destinate agli investimenti; le informazioni di dettaglio sono rilevate nelle tabelle apposite del foglio "*VincNI SAN*" allegata al Bilancio d'Esercizio.

Infine, per le categoria dei *Contributi c/esercizio da enti pubblici* e in particolare il contributo AREU, se movimentato, l'iscrizione tra i ricavi è corredata anche dal Conto Economico – Emergenza Urgenza 118 rilevato nella tabella apposita del foglio "*Ce-118*" allegato al Bilancio d'Esercizio.

PRINCIPALI INFORMAZIONI delle movimentazioni dell'esercizio

Finanziamento di parte corrente (FSR indistinto)
Il finanziamento di parte corrente assegnato con DDG 5650 del 17/05/2017, basato sui costi standard territoriali (ex quota capitaria), è stato determinato sulla base delle Regole di Sistema per la garanzia dei Livelli di Assistenza e ammonta ad € 993.636 per la gestione sanità e € 181.208 per la gestione sociosanitaria.

Funzioni
Il finanziamento per funzioni non tariffate di € 5.275 è stato assegnato con DDG 5650 del 17/05/2017.

Altri Contributi da Regione
Nei contributi vincolati sono stati appostati esclusivamente quelli previsti dal DDG 5650 del 17/05/2017 per i quali si rinvia alle tabelle di dettaglio

RESCRIBA

Altri Contributi da privati
E' rilevato il contributo del tesoriere come da convenzione, interamente riscosso ed accantonato.

FATTI DI RILIEVO delle movimentazioni dell'esercizio

Per la suddetta area di bilancio non si sono verificati fatti di rilievo.

17.2 Rettifica contributi c/esercizio per destinazione ad investimenti

A.2) Rettifica contributi c/esercizio per destinazione ad investimenti - Totale

I dati relativi al valore delle rettifiche dei contributi c/esercizio destinate ad investimenti confrontati con quelli dell'anno precedente e la relativa variazione sono riportati nelle tabelle di Nota Integrativa Tabellare e nelle Schede di dettaglio, laddove previste dal D.lgs. 118/2011 e s.m.i.. Le tabelle sono presenti in allegato agli schemi di Stato Patrimoniale e Conto Economico e costituiscono parte integrante del Bilancio d'Esercizio.

PRINCIPALI INFORMAZIONI delle movimentazioni dell'esercizio

Non valorizzato

FATTI DI RILIEVO delle movimentazioni dell'esercizio

on valorizzato

17.3 Utilizzo fondi per quote inutilizzate contributi vincolati di esercizi precedenti

A.3) Utilizzo fondi per quote inutilizzate contributi vincolati di esercizi precedenti - Totale

I dati relativi al valore degli utilizzi contributi degli esercizi precedenti confrontati con quelli dell'anno precedente e la relativa variazione sono riportati nelle tabelle di Nota Integrativa Tabellare e nelle Schede di dettaglio, laddove previste dal D.lgs. 118/2011 e s.m.i.. Le tabelle sono presenti in allegato agli schemi di Stato Patrimoniale e Conto Economico e costituiscono parte integrante del Bilancio d'Esercizio.

In particolare, per le categorie degli *Utilizzi Contributi*, se movimentate, l'iscrizione tra i ricavi è corredata da tutte le informazioni di dettaglio relative alla Assegnazione indicando la descrizione dell'ente o del soggetto concedente, gli estremi degli atti di assegnazione, la destinazione e la natura dei costi correlati al contributo, gli importi assegnati, utilizzati e accantonati, nonché le quote destinate agli investimenti; le informazioni di dettaglio sono rilevate nella tabella apposita del foglio "*UtilizziNI_SAN*" allegata al Bilancio d'Esercizio.

PRINCIPALI INFORMAZIONI delle movimentazioni dell'esercizio

Si rinvia alle tabelle di dettaglio.
Gli utilizzi della gestione sanitaria rispettano integralmente la natura del contributo ricevuto, quelli della gestione socio sanitaria sono oggetto di specifici provvedimenti attuativi.

FATTI DI RILIEVO delle movimentazioni dell'esercizio

Per la suddetta area di bilancio non si sono verificati fatti di rilievo.

R.L.S.C.R.I.B.A.

ALTRE INFORMAZIONI RELATIVE A CONTRIBUTI IN CONTO ESERCIZIO

Inserire SI *o* NO *nella cella in giallino denominata <<Caso presente in azienda?>>:*

Cod.	Informazione	Caso presente in azienda?	*Se* Sì, *illustrare*
CT01	**Contributi in conto esercizio**. Sono state rilevate significative variazioni rispetto all'esercizio precedente?	NO	*Se* Sì, *illustrare*
	Rettifica contributi in c/esercizio. Sono state rilevate significative variazioni rispetto all'esercizio precedente?	NO	*Se* Sì, *illustrare*
	Utilizzi contributi esercizi precedenti. Sono state rilevate significative variazioni rispetto all'esercizio precedente?	NO	*Se* Sì, *illustrare*

RLS.C.R.I.B.A.

18. Proventi e ricavi diversi

18.1 Proventi e ricavi diversi

A.4) Ricavi per prestazioni sanitarie e sociosanitarie a rilevanza sanitaria

I dati relativi al valore delle prestazioni e degli altri proventi confrontati con quelli dell'anno precedente e la relativa variazione sono riportati nelle tabelle di Nota Integrativa Tabellare e nelle Schede di dettaglio, laddove previste dal D.lgs. 118/2011 e s.m.i.. Le tabelle sono presenti in allegato agli schemi di Stato Patrimoniale e Conto Economico e costituiscono parte integrante del Bilancio d'Esercizio.

In particolare, per le categorie dei ***Ricavi per prestazioni sanitarie***, se movimentate, l'iscrizione tra i ricavi è corredata da tutte le informazioni di dettaglio relative alla validazione delle prestazioni sanitarie (ricoveri, ambulatoriale, neuro-psichiatria, psichiatria, File F, Doppio Canale e Primo Ciclo) dalla ASL territorialmente competente; le informazioni di dettaglio sono rilevate nella tabella apposita del foglio "*Prestazioni*" allegata al Bilancio d'Esercizio.

Inoltre, per le categorie delle ***Altre prestazioni sanitarie***, se movimentate, l'iscrizione tra i ricavi è corredata da tutte le informazioni di dettaglio relative alla natura e alle movimentazioni dell'esercizio confrontate con i valori dell'esercizio precedente; le informazioni di dettaglio sono rilevate nella tabelle apposite dei fogli "*NI-SAN_Altre_Pres_San(Ricavi)*" allegata al Bilancio d'Esercizio.

Infine, per le categorie dei ***Ricavi e costi per prestazioni sanitarie erogate in regime di intramoenia***, se movimentate, l'iscrizione tra i ricavi è corredata da tutte le informazioni di dettaglio relative alla natura e alle movimentazioni dell'esercizio confrontate con i valori dell'esercizio precedente; le informazioni di dettaglio sono rilevate nella tabelle apposite dei fogli "*Dettaglio_CE_San*" e "*Ce-Lp*" (Conto Economico della libera professione) allegati al Bilancio d'Esercizio.

PRINCIPALI INFORMAZIONI delle movimentazioni dell'esercizio

Ricavi attività tipica
Trattasi principalmente di ricavi derivanti dalle attività di prevenzione e sicurezza negli ambienti di lavoro, di igiene pubblica e degli alimenti, veterinaria e LSP.

Altri proventi
Trattasi principalmente di affitti attivi

Ricavi libera-professione
Trattasi di ricavi per libera professione intramoenia da parte di psicologi, veterinari e di aree a pagamento

FATTI DI RILIEVO delle movimentazioni dell'esercizio

Per la suddetta area di bilancio non si sono verificati fatti di rilievo.

R.L.S.C.R.I.B.A.

18.2 Concorsi, recuperi, rimborsi per attività tipiche

A.5) Concorsi, recuperi, e rimborsi

I dati relativi al valore dei Concorsi, recuperi, rimborsi confrontati con quelli dell'anno precedente e la relativa variazione sono riportati nelle tabelle di Nota Integrativa Tabellare e nelle Schede di dettaglio, laddove previste dal D.lgs. 118/2011 e s.m.i.. Le tabelle sono presenti in allegato agli schemi di Stato Patrimoniale e Conto Economico e costituiscono parte integrante del Bilancio d'Esercizio.

PRINCIPALI INFORMAZIONI delle movimentazioni dell'esercizio

I recuperi di importo significativo sono rappresentati da rimborsi per comandi e contributi previdenziali di personale in aspettativa

FATTI DI RILIEVO delle movimentazioni dell'esercizio

Per la suddetta area di bilancio non si sono verificati fatti di rilievo.

18.3 Ticket

A.6) Compartecipazione alla spesa per prestazioni sanitarie (ticket)

I dati relativi al valore dei Ticket confrontati con quelli dell'anno precedente e la relativa variazione sono riportati nelle tabelle di Nota Integrativa Tabellare e nelle Schede di dettaglio, laddove previste dal D.lgs. 118/2011 e s.m.i.. Le tabelle sono presenti in allegato agli schemi di Stato Patrimoniale e Conto Economico e costituiscono parte integrante del Bilancio d'Esercizio.

PRINCIPALI INFORMAZIONI delle movimentazioni dell'esercizio

Non presenti

FATTI DI RILIEVO delle movimentazioni dell'esercizio

Per la suddetta area di bilancio non si sono verificati fatti di rilievo.

18.4 Costi capitalizzati

A.7) Quota contributi in conto capitale imputata nell'esercizio

I dati relativi al valore delle sterilizzazioni e degli altri costi capitalizzati confrontati con quelli dell'anno precedente e la relativa variazione sono riportati nelle tabelle di Nota Integrativa Tabellare e nelle Schede di dettaglio, laddove previste dal D.lgs. 118/2011 e s.m.i.. Le tabelle sono presenti in allegato agli schemi di Stato Patrimoniale e Conto Economico e costituiscono parte integrante del Bilancio d'Esercizio.

PRINCIPALI INFORMAZIONI delle movimentazioni dell'esercizio

Sono sterilizzati gli ammortamenti, come da valori nel libro cespiti, dove ogni bene è contrassegnato se oggetto o meno di finanziamento, con il riferimento alla tipologia di contributo.

R.L.S.C.R.I.B.A.

FATTI DI RILIEVO delle movimentazioni dell'esercizio

Per la suddetta area di bilancio non si sono verificati fatti di rilievo.

A.8) Incrementi delle immobilizzazioni per lavori interni

PRINCIPALI INFORMAZIONI delle movimentazioni dell'esercizio

Non presente

FATTI DI RILIEVO delle movimentazioni dell'esercizio

Per la suddetta area di bilancio non si sono verificati fatti di rilievo.

18.5 Altri ricavi e proventi

A.9) Altri ricavi e proventi

I dati relativi al valore degli altri ricavi e proventi confrontati con quelli dell'anno precedente e la relativa variazione sono riportati nelle tabelle di Nota Integrativa Tabellare e nelle Schede di dettaglio, laddove previste dal D.lgs. 118/2011 e s.m.i.. Le tabelle sono presenti in allegato agli schemi di Stato Patrimoniale e Conto Economico e costituiscono parte integrante del Bilancio d'Esercizio.

PRINCIPALI INFORMAZIONI delle movimentazioni dell'esercizio

FATTI DI RILIEVO delle movimentazioni dell'esercizio

Per la suddetta area di bilancio non si sono verificati fatti di rilievo.

ALTRE INFORMAZIONI RELATIVE A PROVENTI E RICAVI DIVERSI

Inserire SI o NO nella cella in giallino denominata <<Caso presente in azienda?>>:

Cod.	Informazione	Caso presente in azienda?	*Se Sì, illustrare*
PR01	**Proventi e ricavi diversi**. Sono state rilevate significative variazioni rispetto all'esercizio precedente?	NO	*Se Sì, illustrare*

RLS.C.R.I.B.A.

	Concorsi, recuperi, rimborsi per attività tipiche. Sono state rilevate significative variazioni rispetto all'esercizio precedente?	NO	*Se* Sì, *illustrare*
	Compartecipazione alla spesa per prestazioni sanitarie. Sono state rilevate significative variazioni rispetto all'esercizio precedente?	NO	*Se* Sì, *illustrare*
	Costi capitalizzati. Sono state rilevate significative variazioni rispetto all'esercizio precedente?	NO	*Se* Sì, *illustrare*

19. Acquisti di beni

B.1) Acquisti di beni

I dati relativi al valore degli acquisti di beni confrontati con quelli dell'anno precedente e la relativa variazione sono riportati nelle tabelle di Nota Integrativa Tabellare e nelle Schede di dettaglio, laddove previste dal D.lgs. 118/2011 e s.m.i.. Le tabelle sono presenti in allegato agli schemi di Stato Patrimoniale e Conto Economico e costituiscono parte integrante del Bilancio d'Esercizio.

Per questa categoria sono previste le seguenti tipologie:

- B.1.A) Acquisti di beni sanitari - Totale
- B.1.B) Acquisti di beni non sanitari - Totale

In particolare per le categorie degli ***B.1.A) Acquisti di beni sanitari***, se movimentate, l'iscrizione tra i costi è corredata da tutte le informazioni di dettaglio relative alla tipologia di distribuzione totale, diretta e per conto; le informazioni di dettaglio sono rilevate nella tabella apposita del foglio "*Dettaglio_CE_San*" allegata al Bilancio d'Esercizio.

Infine, per le categorie degli ***B.1.A) Acquisti di beni sanitari e .1.B) Acquisti di beni non sanitari*** da parte di Asl/Ao/Fondazioni della Regione, se movimentate, l'iscrizione tra i costi è corredata da tutte le informazioni di dettaglio relative agli acquisti per ogni singola azienda pubblica; le informazioni di dettaglio sono rilevate nella tabella apposita del foglio "*Cons*" allegata al Bilancio d'Esercizio.

PRINCIPALI INFORMAZIONI delle movimentazioni dell'esercizio

Trattasi dell'acquisto di beni sanitari quali prodotti farmaceutici, vaccini e dispositivi medici.
Trattasi dell'acquisto di beni non sanitari quali carburanti, materiale per pulizie, cancelleria e stampati.

FATTI DI RILIEVO delle movimentazioni dell'esercizio

Per la suddetta area di bilancio non si sono verificati fatti di rilievo.

ALTRE INFORMAZIONI RELATIVE AGLI ACQUISTI DI BENI

Inserire SI *o* NO *nella cella in giallino denominata <<Caso presente in azienda?>>:*

R.L.S.C.R.I.B.A.

Cod.	Informazione	Caso presente in azienda?	*Se* Sì, *illustrare*
AB01	**Acquisti di beni** . Ciascuna tipologia di bene, compreso nelle voci relative agli acquisti di beni sanitari e non sanitari, non è monitorata attraverso il sistema gestionale del magazzino, che rileva ogni tipologia di movimento, in entrata e in uscita?	SÌ	*Se* Sì, *specificare tipologia beni, modalità di rilevazione e importo* ad eccezione degli acquisti dei farmaci DPC WEB gli altri beni sono codificati per articolo, e gestiti con ordine, carico e scarico
AB02	Sono stati rilevati costi per acquisto di beni da altre Aziende Sanitarie della Regione? Se sì, di quali tipologie di beni si tratta?	NO	*Se* Sì, *illustrare*
AB03	Sono state rilevate significative variazioni rispetto all'esercizio precedente?	NO	*Se* Sì, *illustrare*

20. Acquisti di servizi

20.1 Acquisti di servizi sanitari e non sanitari

B.2) Acquisti di servizi sanitari

I dati relativi al valore degli acquisti di servizi confrontati con quelli dell'anno precedente e la relativa variazione sono riportati nelle tabelle di Nota Integrativa Tabellare e nelle Schede di dettaglio, laddove previste dal D.lgs. 118/2011 e s.m.i.. Le tabelle sono presenti in allegato agli schemi di Stato Patrimoniale e Conto Economico e costituiscono parte integrante del Bilancio d'Esercizio.

Per le categorie degli ***Acquisti di servizi sanitari in mobilità***, l'iscrizione tra i costi è corredata da tutte le informazioni di dettaglio relative agli acquisti per ogni singola azienda pubblica; le informazioni di dettaglio sono rilevate nella tabella apposita del foglio "*Cons*" allegata al Bilancio d'Esercizio.

Inoltre, per le categorie delle ***Altre prestazioni sanitarie***, se movimentate, l'iscrizione tra i costi è corredata da tutte le informazioni di dettaglio relative alla natura e alle movimentazioni dell'esercizio confrontate con i valori dell'esercizio precedente; le informazioni di dettaglio sono rilevate nella tabelle apposite dei fogli "*NISAN_Altre_Pres_San(Costi)*" allegata al Bilancio d'Esercizio.

Infine, per le categorie degli ***Acquisti di servizi sanitari da privato***, l'iscrizione tra i costi è corredata da tutte le informazioni di dettaglio relative alle singole strutture private, alla tipologia di prestazione, all'anno di competenza, agli importi e altre informazioni; le informazioni di dettaglio sono rilevate nella tabella apposita del foglio "*Dettaglio_CE_San*" allegata al Bilancio d'Esercizio.

PRINCIPALI INFORMAZIONI delle movimentazioni dell'esercizio

Drg
Il valore imputato corrisponde al consumo di prestazioni di ricovero rese agli assistiti cremonesi e mantovani come da tabelle regionali

Ambulatoriale e Screening

RESCRIBA.

Il valore imputato corrisponde al consumo di prestazioni rese agli assistiti cremonesi e mantovani come da tabelle regionali

Neuropsichiatria
Il valore imputato corrisponde all'importo indicato nelle tabelle regionali

Psichiatria
Il valore imputato corrisponde all'importo indicato nelle tabelle regionali

Farmaceutica
La spesa farmaceutica corrisponde all'importo indicato nelle tabelle regionali. Comprende il valore dell'indennità alle farmacie rurali e del contributo dello 0,15%

File F
Il valore imputato corrisponde all'importo indicato nelle tabelle regionali

Doppio canale e I Ciclo
Il valore imputato corrisponde all'importo indicato nelle tabelle regionali

Protesica e dietetica in convenzione
Valorizzato secondo i flussi della farmaceutica, con prescrizioni con RUR.

Integrativa e protesica non erogata in farmacia (compresi acq. di beni)
Vengono rilevati le erogazioni di diabetica dietetica e protesica tramite web-care e di dietetica attraverso i negozi convenzionati.

Medicina Generale e Pediatri
Vista l'assegnazione anno 2016 per la Medicina Convenzionata, come modificata con Decreto 14089 del 30-12-2016, relativo alle "Assegnazione e contestuale impegno del finanziamento di parte corrente del F.S.R. per l'esercizio 2016 alle ATS a seguito delle procedure di assestamento, modifica ed integrazione del Decreto n. 7775 del 4-8-2016", che ammonta, esclusa la mobilità passiva, a € 69.852.000,00;
Viste:
- Le "Linee guida contabili e tecniche per la relazione del Bilancio d'Esercizio 2016 delle Aziende Socio Sanitarie Regionali" pubblicate sul portale SCRIBA in data 10-5-2017 che stabiliscono che le tabelle devono riportare per ciascuna voce i valori del bilancio preventivo approvato 2016 versione 2 e il relativo costo consuntivo;
- La tabella "Assegnazione consuntivo 2016 V1" pubblicata sul portale SCRIBA in data 10-5-2017 che modifica l'assegnazione per la medicina convenzionata portandola a € 69.803.000

si è provveduto a compilare le tabelle relative alla medicina convenzionata come richiesto.
Si segnala che, per quanto riguarda la Continuità Assistenziale, viene esposto il valore Ore Fluper come comunicato alla Regione con mail datata 29 marzo u.s. Si è provveduto infatti a richiedere alla competente struttura regionale la riapertura dei flussi FLUPER, con integrazione di n. 210 ore, erroneamente non rendicontate, per un totale di 152.067.

Prestazioni socio sanitarie
I costi per l'assistenza domiciliare integrata anno 2016 pari a complessivi € 9.597.000,00 appostati alle voci di nota integrativa 4.20.10.10.110.010.40.030 acquisto di prestazioni di assistenza domiciliare integrata (ADI) - voucher sociosanitario da pubblico e 4.20.10.10.110.020.40.020 acquisto di prestazioni di assistenza domiciliare integrata (ADI) - voucher sociosanitario da privato. L'importo appostato al conto da pubblico è comprensivo di € 3 relativi a mobilità passiva verso altre Regioni in quanto non esiste la apposita voce dedicata ai costi per prestazioni ADI erogate fuori regione.

R.L. C.R.I.B.A.

La complessiva somma di € 9.597.000,00 ha trovato copertura con le seguenti fonti di finanziamento:

- € 8.962.000,00 da finanziamento di parte corrente (FSR indistinto) destinato al budget ADI
- € 3 da finanziamento di parte corrente (FSR indistinto) nell'ambito del budget altri costi nel quale trovano allocazione i costi della mobilità socio sanitaria passiva verso altre regioni
- € 632 con utilizzi di accantonamenti di esercizi precedenti in particolare residui del Fondo Non Autosufficienze 2008 e 2009 di cui alle DDGR n. 9152/2009 e n. 11955/2010, risorse destinate all'assistenza domiciliare a mezzo voucher per persone in condizioni di non autosufficienza; i finanziamenti originari sono stati accertati rispettivamente su Bilancio ASSI 2009 con deliberazione n. 321 del 29 giugno 2009 e su Bilancio Assi 2010 con deliberazione n. 225 del 28/06/2010 dell'ex Asl di Mantova

Sperimentazioni

I costi a consuntivo delle singole sperimentazioni sono rappresentati nella tabella dettaglio altre prestazioni per un totale di € 852 e hanno trovato copertura con l'utilizzo di residui della annualità 2009 ex Asl di Cremona e 2011 ex ASL di Mantova quali risorse derivanti dagli accantonamenti più datati.

Altri interventi e progettualità nell'area socio sanitaria finanziati con ricorso all'utilizzo di risorse accantonate

I complessivi costi pari a € 66 sono relativi a:

- € 48 per la conclusione degli accordi distrettuali dei CeAD dell'ex ASL di Cremona con i Comuni, come da Piano di Valutazione multidimensionale inviato in Regione nel 2015, (risorse vincolate sulla Misura 1 Valutazione multidimensionale di cui al decreto 4162/2015)
- € 13 per la conclusione al 30 giugno 2016 dei progetti di cui alla convenzione stipulata dall'ex ASL di Cremona nell'ambito della Misura 5 Presa in carico persone affette da GAP (risorse vincolate alla misura GAP di cui al decreto 4162/2015)
- € 5 per voucher d.g.r. n.4249/2015 "programma operativo regionale a favore di persone in dipendenza vitale e in condizione di non autosufficienza e grave disabilità fondo nazionale per le non autosufficienze anno 2015" a favore di un minore, ex ASL di Mantova, (risorse vincolate di cui alla DGR n. 2655/2015 e Decreto n. 11955/2014 "Fondo famiglia")

Tali costi hanno pertanto trovato copertura per le rispettive quote con gli utilizzi risorse da FSR annualità 2014 di cui al DDG n. 4241/2015 accantonate dalle ex ASL 304 e 307.

Consulenze e collaborazioni sanitarie

Sono presenti costi per € 34 per prestazioni interinali (infermiere) per attività di vaccinazione e laboratorio.

FATTI DI RILIEVO delle movimentazioni dell'esercizio

Per la suddetta area di bilancio non si sono verificati fatti di rilievo.

B.3) Acquisti di servizi non sanitari

In particolare per le categorie degli *B.2.B.1) Servizi non sanitari -Totale*, se movimentate, l'iscrizione tra i costi è corredata da tutte le informazioni di dettaglio relative al dettaglio costi per contratti multiservizio (global service); le informazioni di dettaglio sono rilevate nella tabella apposita del foglio "*Dettaglio_CE_San*" allegata al Bilancio d'Esercizio.

Pper le categorie dei *Canoni di leasing*, se movimentate, l'iscrizione tra i costi è corredata da tutte le informazioni di dettaglio relative agli estremi di delibera, alla decorrenza del contratto e alla sua scadenza, al valore del contratto comprensivo di IVA, al costo imputato all'esercizio e ai canoni a scadere; le informazioni di dettaglio sono rilevate nella tabella apposita del foglio "*Dettaglio_CE_San*" allegata al Bilancio d'Esercizio.

RL S.C.R.I.B.A.

Per le categorie degli ***Acquisti di servizi sanitari in mobilità***, l'iscrizione tra i costi è corredata da tutte le informazioni di dettaglio relative agli acquisti per ogni singola azienda pubblica; le informazioni di dettaglio sono rilevate nella tabella apposita del foglio "*Cons*" allegata al Bilancio d'Esercizio.

PRINCIPALI INFORMAZIONI delle movimentazioni dell'esercizio

Formazione
Comprende i costi sostenuti per la formazione interna ed esterna rivolta al personale dipendente

Consulenze non sanitarie

Altri costi per servizi NON sanitari
Tale voce comprende i costi per riscaldamento, utenze varie, assicurazioni

Precisare la composizione degli altri oneri diversi di gestione
€ 212 per imposte (bollo automezzi, rifiuti)
€ 811 per remunerazione direttori e collegio sindacale
€ 2 commissioni bancarie
€ 27 acquisto libri e giornali
€ 53 altre spese (quote associative, contributi obbligatori per registrazioni sentenze, commissioni ccp, …)

FATTI DI RILIEVO delle movimentazioni dell'esercizio

Per la suddetta area di bilancio non si sono verificati fatti di rilievo.

20.2 Acquisti di manutenzione ordinaria

B.4) Manutenzione e riparazione

I dati relativi al valore degli acquisti di manutenzione confrontati con quelli dell'anno precedente e la relativa variazione sono riportati nelle tabelle di Nota Integrativa Tabellare e nelle Schede di dettaglio, laddove previste dal D.lgs. 118/2011 e s.m.i.. Le tabelle sono presenti in allegato agli schemi di Stato Patrimoniale e Conto Economico e costituiscono parte integrante del Bilancio d'Esercizio.

PRINCIPALI INFORMAZIONI delle movimentazioni dell'esercizio

La costituzione dell'ATS ha comportato spese per le manutenzioni software che non sono state razionalizzabili da subito, per il percorso di unificazione da implementare.

FATTI DI RILIEVO delle movimentazioni dell'esercizio

Per la suddetta area di bilancio non si sono verificati fatti di rilievo.

R.E.S.C.R.I.B.A.

20.3 Godimento di beni di terzi

B.5) Godimento di beni di terzi

I dati relativi al valore degli acquisti di manutenzione confrontati con quelli dell'anno precedente e la relativa variazione sono riportati nelle tabelle di Nota Integrativa Tabellare e nelle Schede di dettaglio, laddove previste dal D.lgs. 118/2011 e s.m.i.. Le tabelle sono presenti in allegato agli schemi di Stato Patrimoniale e Conto Economico e costituiscono parte integrante del Bilancio d'Esercizio.

PRINCIPALI INFORMAZIONI delle movimentazioni dell'esercizio

Noleggi

Sono in particolare rappresentati dal noleggio automezzi

Leasing
non presenti

Altri costi per godimento beni di terzi

FATTI DI RILIEVO delle movimentazioni dell'esercizio

Per la suddetta area di bilancio non si sono verificati fatti di rilievo.

ALTRE INFORMAZIONI RELATIVE AGLI ACQUISTI DI SERVIZI

Inserire SI *o* NO *nella cella in giallino denominata <<Caso presente in azienda?>>:*

Cod.	Informazione	Caso presente in azienda?	*Se* Sì, *illustrare*
AS01	Sono state rilevate significative variazioni rispetto all'esercizio precedente?	NO	*Se* Sì, *illustrare*
AS02	**Costi per prestazioni sanitarie da privato**. Nell'esercizio sono stati rilevati disallineamenti tra valore fatturato dalla struttura privata e valore di budget autorizzato dalla Regione?	NO	*Se* Sì, *specificare motivazioni, scostamento e azioni intraprese dall'azienda*
AS03	**Consulenze, Collaborazioni, Interinale e altre prestazioni di lavoro sanitarie e sociosanitarie.** Nell'esercizio sono stati rilevati costi per consulenze, collaborazioni, interinale e altre prestazioni di lavoro sanitarie e sociosanitarie relativamente a …	SÌ	*prestazioni di interinale – infermiere professionale presso polo vaccinale dal 04/01/2016 al 30/06/2016 e dal 10/10/2016 al 31/12/2016 - infermiere presso laboratorio dal 15/12/2016 al 15/02/2017 - totale euro 33.535,27– fornitore OBIETTIVO LAVORO SPA*

RI.S.C.R.I.B.A.

AS04	**Consulenze, Collaborazioni, Interinale e altre prestazioni di lavoro NON sanitarie.** Nell'esercizio sono stati rilevati costi per consulenze, collaborazioni, interinale e altre prestazioni di lavoro sanitarie e sociosanitarie relativamente a …	SÌ	*Assistenza fiscale e tributaria, dott. Nocivelli Marco, € 17 per l'intero anno 2016*
AS05	**Manutenzioni e riparazioni.** Illustrare i criteri adottati per distinguere tra manutenzioni ordinarie e incrementative.		Si iscrivono tra i costi d'esercizio le manutenzioni necessarie a mantenere in essere la funzionalità dei beni.

21. Costi del personale

B.6) Costo del Personale (Totale)

I dati relativi al valore del costo del personale confrontati con quelli dell'anno precedente e la relativa variazione sono riportati nelle tabelle di Nota Integrativa Tabellare e nelle Schede di dettaglio, laddove previste dal D.lgs. 118/2011 e s.m.i.. Le tabelle sono presenti in allegato agli schemi di Stato Patrimoniale e Conto Economico e costituiscono parte integrante del Bilancio d'Esercizio.

Per questa categoria sono previste le seguenti tipologie:

- B.5 Personale del ruolo sanitario - Totale
- B.6 Personale del ruolo professionale – Totale
- B.7 Personale del ruolo tecnico – Totale
- B.8 Personale del ruolo amministrativo – Totale

In particolare, per le categorie dei ***Fondi del personale***, se movimentate, l'iscrizione tra i costi è corredata da tutte le informazioni di dettaglio relative agli importi e alla variazioni dei fondi; si rinvia alle apposite tabelle relative al Conto Annuale allegato al Bilancio d'Esercizio.

PRINCIPALI INFORMAZIONI delle movimentazioni dell'esercizio

Il dato esposto calcolato a consuntivo è in linea con il finanziamento regionale di cui al decreto regionale del 10/5/2017.
I fondi contrattuali esposti sono stati quantificati con decreto 175 del 5/5/2017.
Relativamente alla nota integrativa, fermo restando quanto sopra citato, le differenze riscontrate sia in aumento che in diminuzione su alcune voci di rendicontazione sono dovute ad una più precisa definizione degli importi, presenti ora a consuntivo, che in precedenza, non essendo ancora corrisposti, erano stati imputati in percentuali stimate.

FATTI DI RILIEVO delle movimentazioni dell'esercizio

Per la suddetta area di bilancio non si sono verificati fatti di rilievo.

ALTRE INFORMAZIONI RELATIVE AL COSTO DEL PERSONALE

Inserire SI *o* NO *nella cella in giallino denominata <<Caso presente in azienda?>>:*

RESCRIBA.

Cod.	Informazione	Caso presente in azienda?	*Se* Sì, *illustrare*
CP01	I costi del personale hanno registrato significativi incrementi rispetto all'esercizio precedente?	NO	*Se* Sì, *specificare importo e motivazioni*

22. Oneri diversi di gestione

B.7) Oneri diversi di gestione

I dati relativi al valore degli oneri diversi di gestione confrontati con quelli dell'anno precedente e la relativa variazione sono riportati nelle tabelle di Nota Integrativa Tabellare e nelle Schede di dettaglio, laddove previste dal D.lgs. 118/2011 e s.m.i.. Le tabelle sono presenti in allegato agli schemi di Stato Patrimoniale e Conto Economico e costituiscono parte integrante del Bilancio d'Esercizio.

PRINCIPALI INFORMAZIONI delle movimentazioni dell'esercizio

Precisare per conto contabile importo e natura della spesa

SI VEDA IL PUNTO B.3

FATTI DI RILIEVO delle movimentazioni dell'esercizio

Per la suddetta area di bilancio non si sono verificati fatti di rilievo.

ALTRE INFORMAZIONI RELATIVE AGLI ONERI DIVERSI DI GESTIONE

Inserire SI *o* NO *nella cella in giallino denominata <<Caso presente in azienda?>>:*

Cod.	Informazione	Caso presente in azienda?	*Se* Sì, *illustrare*
OG01	Sono state rilevate significative variazioni rispetto all'esercizio precedente?	NO	*Se* Sì, *specificare importo e motivazioni*

RESCRIBA.

23. Ammortamenti e svalutazioni

B.8) Ammortamenti

I dati relativi al valore degli ammortamenti confrontati con quelli dell'anno precedente e la relativa variazione sono riportati nelle tabelle di Nota Integrativa Tabellare e nelle Schede di dettaglio, laddove previste dal D.lgs. 118/2011 e s.m.i.. Le tabelle sono presenti in allegato agli schemi di Stato Patrimoniale e Conto Economico e costituiscono parte integrante del Bilancio d'Esercizio.

Per questa categoria sono previste le seguenti tipologie:

- B.8.a) Ammortamenti delle immobilizzazioni immateriali
- B.8.b) Ammortamento dei fabbricati
- B.8.c) Ammortamenti delle altre immobilizzazioni materiali

PRINCIPALI INFORMAZIONI delle movimentazioni dell'esercizio

Sono iscritti secondo i valori di ammortamento da libro cespiti

FATTI DI RILIEVO delle movimentazioni dell'esercizio

Per la suddetta area di bilancio non si sono verificati fatti di rilievo.

ALTRE INFORMAZIONI RELATIVE AGLI AMMORTAMENTI

Inserire SI *o* NO *nella cella in giallino denominata <<Caso presente in azienda?>>:*

Cod.	Informazione	Caso presente in azienda?	*Se* SI, *illustrare*
AMM01	Sono state rilevate significative variazioni rispetto all'esercizio precedente?	NO	*Se* Sì, *illustrare*

B.9) Svalutazione delle immobilizzazioni e dei crediti

I dati relativi al valore delle svalutazioni confrontati con quelli dell'anno precedente e la relativa variazione sono riportati nelle tabelle di Nota Integrativa Tabellare e nelle Schede di dettaglio, laddove previste dal D.lgs. 118/2011 e s.m.i.. Le tabelle sono presenti in allegato agli schemi di Stato Patrimoniale e Conto Economico e costituiscono parte integrante del Bilancio d'Esercizio.

PRINCIPALI INFORMAZIONI delle movimentazioni dell'esercizio

Svalutazione dei crediti: **precisare importo e copertura**
E' stato adeguato il fondo con un accantonamento di € 156, senza procedere allo stato attuale allo stralcio di specifiche posizioni.
Con l'avvio del sistema contabile integrato tra le due ex ASL si procederà a verificare i crediti nella relativa esigibilità adottando le azioni conseguenti.

R.L.S.C.R.I.B.A.

FATTI DI RILIEVO delle movimentazioni dell'esercizio

Per la suddetta area di bilancio non si sono verificati fatti di rilievo.

24. Variazione delle rimanenze

B. 10) Variazione delle rimanenze - Totale

I dati relativi al valore della variazione delle rimanenze confrontati con quelli dell'anno precedente e la relativa variazione sono riportati nelle tabelle di Nota Integrativa Tabellare e nelle Schede di dettaglio, laddove previste dal D.lgs. 118/2011 e s.m.i.. Le tabelle sono presenti in allegato agli schemi di Stato Patrimoniale e Conto Economico e costituiscono parte integrante del Bilancio d'Esercizio.

PRINCIPALI INFORMAZIONI delle movimentazioni dell'esercizio

Trattasi della variazione di rimanenze riferite prevalentemente a vaccini e cancelleria stampati

FATTI DI RILIEVO delle movimentazioni dell'esercizio

Per la suddetta area di bilancio non si sono verificati fatti di rilievo.

ALTRE INFORMAZIONI RELATIVE ALLE VARIAZIONI DELLE RIMANENZE

Inserire SI *o* NO *nella cella in giallino denominata <<Caso presente in azienda?>>:*

Cod.	Informazione	Caso presente in azienda?	*Se* Sì, *illustrare*
VRIM01	Sono state rilevate significative variazioni rispetto all'esercizio precedente?		*Se* Sì, *illustrare*

25. Accantonamenti

B.11 Accantonamenti tipici dell'esercizio - Totale

I dati relativi al valore degli accantonamenti confrontati con quelli dell'anno precedente e la relativa variazione sono riportati nelle tabelle di Nota Integrativa Tabellare e nelle Schede di dettaglio, laddove previste dal D.lgs. 118/2011 e s.m.i.. Le tabelle sono presenti in allegato agli schemi di Stato Patrimoniale e Conto Economico e costituiscono parte integrante del Bilancio d'Esercizio.

PRINCIPALI INFORMAZIONI delle movimentazioni dell'esercizio

Sono dettagliati nella tabella analitica allegata al bilancio.

FATTI DI RILIEVO delle movimentazioni dell'esercizio

RL S.C.R.I.B.A.

Per la suddetta area di bilancio non si sono verificati fatti di rilievo.

ALTRE INFORMAZIONI RELATIVE AGLI ACCANTONAMENTI

Inserire SI *o* NO *nella cella in giallino denominata <<Caso presente in azienda?>>:*

Cod.	Informazione	Caso presente in azienda?	*Se* SI, *illustrare*
AC01	La voce "Altri accantonamenti" è stata movimentata? Se sì, a fronte di quali rischi?	sì	*per autoassicurazione e per iscrivere a fondo alcune voci vincolate*

26. Proventi e oneri finanziari

26.1 Proventi finanziari

C) PROVENTI FINANZIARI

I dati relativi al valore dei proventi finanziari confrontati con quelli dell'anno precedente e la relativa variazione sono riportati nelle tabelle di Nota Integrativa Tabellare e nelle Schede di dettaglio, laddove previste dal D.lgs. 118/2011 e s.m.i.. Le tabelle sono presenti in allegato agli schemi di Stato Patrimoniale e Conto Economico e costituiscono parte integrante del Bilancio d'Esercizio.

PRINCIPALI INFORMAZIONI delle movimentazioni dell'esercizio

FATTI DI RILIEVO delle movimentazioni dell'esercizio

Per la suddetta area di bilancio non si sono verificati fatti di rilievo.

26.2 Oneri finanziari

C) ONERI FINANZIARI

I dati relativi al valore degli oneri finanziari confrontati con quelli dell'anno precedente e la relativa variazione sono riportati nelle tabelle di Nota Integrativa Tabellare e nelle Schede di dettaglio, laddove previste dal D.lgs. 118/2011 e s.m.i.. Le tabelle sono presenti in allegato agli schemi di Stato Patrimoniale e Conto Economico e costituiscono parte integrante del Bilancio d'Esercizio.

PRINCIPALI INFORMAZIONI delle movimentazioni dell'esercizio

RL S.C.R.I.B.A.

FATTI DI RILIEVO delle movimentazioni dell'esercizio

Per la suddetta area di bilancio non si sono verificati fatti di rilievo.

ALTRE INFORMAZIONI RELATIVE AI PROVENTI E ONERI FINANZIARI

Inserire SI *o* NO *nella cella in giallino denominata <<Caso presente in azienda?>>:*

Cod.	Informazione	Caso presente in azienda?	*Se* Sì, *illustrare*
OF01	Sono state rilevate significative variazioni rispetto all'esercizio precedente?	NO	*Se* Sì, *illustrare*
OF02	Nell'esercizio sono stati sostenuti oneri finanziari? Se sì, da quale operazione derivano?	NO	*Se* Sì, *illustrare*

27. Rettifiche di valore di attività finanziarie

I dati relativi al valore delle rettifiche di valore di attività finanziarie confrontati con quelli dell'anno precedente e la relativa variazione sono riportati nelle tabelle di Nota Integrativa Tabellare e nelle Schede di dettaglio, laddove previste dal D.lgs. 118/2011 e s.m.i.. Le tabelle sono presenti in allegato agli schemi di Stato Patrimoniale e Conto Economico e costituiscono parte integrante del Bilancio d'Esercizio.

PRINCIPALI INFORMAZIONI delle movimentazioni dell'esercizio

FATTI DI RILIEVO delle movimentazioni dell'esercizio

Per la suddetta area di bilancio non si sono verificati fatti di rilievo.

ALTRE INFORMAZIONI RELATIVE ALLE RETTIFICHE DI VALORE DI ATTIVITÀ FINANZIARIE

Inserire SI *o* NO *nella cella in giallino denominata <<Caso presente in azienda?>>:*

Cod.	Informazione	Caso presente in azienda?	*Se* Sì, *illustrare*
RF01	Nell'esercizio sono state rilevate rettifiche di valore di attività finanziarie?	no	*Se* Sì, *illustrare*

R.L.S.C.R.I.B.A.

28. Proventi e oneri straordinari

28.1 Proventi straordinari

E.1) Proventi straordinari

I dati relativi al valore dei proventi straordinari confrontati con quelli dell'anno precedente e la relativa variazione sono riportati nelle tabelle di Nota Integrativa Tabellare e nelle Schede di dettaglio, laddove previste dal D.lgs. 118/2011 e s.m.i.. Le tabelle sono presenti in allegato agli schemi di Stato Patrimoniale e Conto Economico e costituiscono parte integrante del Bilancio d'Esercizio.

PRINCIPALI INFORMAZIONI delle movimentazioni dell'esercizio

Sopravvenienze e insussistenze attive: **precisare per anno, soggetto fornitore, tipologia ed importo**
(importi principali in migliaia di euro)

Data di Registrazione	Nr. Documento	Descrizione	Data Documento	importo	Source Type	Ragione Sociale
12/12/2016	2016-VIM-00561	NOC 1998-2002	12/12/2016	68	Cliente	ASST DI CREMA - AZIENDA SOCIO SANITARIA TERRITOR.DI CREMA
30/12/2016	2016-VIM-01182	III RATA RECUPERI NOC ANNI 98/02 EX ASL/AO CREMONA	30/12/2016	85	Cliente	ASST DI CREMONA -AZIENDA SOCIO SANITARIA TERRITOR. DI CREMONA
26/08/2016	2016-VIM-00163	RECUPERO NOC ANNI 1998/2002 EX ASL MN/POMA TOTALE	26/08/2016	482	Cliente	ASST DI MANTOVA
27/12/2016	2016-VIM-00702	III RATA RECUPERI NOC ANNI 98/02 ASL/AOMANTOVA	27/12/2016	38	Cliente	ASST DI CREMONA -AZIENDA SOCIO SANITARIA TERRITOR. DI CREMONA
27/12/2016	2016-VIM-00693	III RATA RECUPERI NOC ANNI 98/02 ASL/AOMANTOVA	27/12/2016	14	Cliente	ASST DEGLI SPEDALI CIVILI DI BRESCIA
27/12/2016	2016-VIM-00701	III RATA RECUPERI NOC ANNI 98/02 ASL/AOMANTOVA	27/12/2016	8	Cliente	ASST DEL GARDA
30/11/2016	2016-NDB-00225	PRESTAZIONI TAO SOPRAVVENIENZE ATTTIVE	30/11/2016	21	Cliente	ASST DI CREMONA -AZIENDA SOCIO SANITARIA TERRITOR. DI CREMONA
30/11/2016	2016-NDB-00225	PRESTAZIONI TAO SOPRAVVENIENZE ATTTIVE	30/11/2016	11	Cliente	ASST DI CREMONA -AZIENDA SOCIO SANITARIA TERRITOR. DI CREMONA
31/12/2016	2017-VIM-00176	VERBALE NOC NR. 19/16 DEL 04/07/16	12/04/2017	12	Cliente	ASST DI MANTOVA
10/05/2016	2016-IST-06953	Nota Credito 2016-IST-06953	02/05/2016	7	Fornitore	ASST DI CREMA - AZIENDA SOCIO SANITARIA TERRITOR. DI CREMA
06/12/2016	2016-IST-20885	Nota Credito 2016-IST-20885	02/12/2016	31	Fornitore	FISIOKINESITERPIA.CREMA SRL
07/06/2016	2016-IST-08688	Nota Credito 2016-IST-08688	30/04/2016	4	Fornitore	PINOCCHIO SOC. COOP. SOCIALE ONLUS
05/05/2016	S.DI VET 2015 SOPRAV	QUOTA SALDI 194 COMP. 2015 ECCEDENTI ENTRATE BES 2015	05/05/2016	58	Clientl	VARI
19/10/2016	2016-IST-17703	Nota Credito 2016-IST-17703	17/10/2016	20	Fornitore	FASTWEB S.P.A
19/10/2016	2016-IST-17703	Nota Credito 2016-IST-17703	17/10/2016	4	Fornitore	FASTWEB S.P.A
20/10/2016	2016-IST-17719	Nota Credito 2016-IST-17719	17/10/2016	20	Fornitore	FASTWEB S.P.A
20/10/2016	2016-IST-17719	Nota Credito 2016-IST-17719	17/10/2016	4	Fornitore	FASTWEB S.P.A
20/10/2016	2016-IST-17720	Nota Credito 2016-IST-17720	17/10/2016	21	Fornitore	FASTWEB S.P.A
20/10/2016	2016-IST-17720	Nota Credito 2016-IST-17720	17/10/2016	5	Fornitore	FASTWEB S.P.A
20/10/2016	2016-IST-17721	Nota Credito 2016-IST-17721	17/10/2016	20	Fornitore	FASTWEB S.P.A
20/10/2016	2016-IST-17721	Nota Credito 2016-IST-17721	17/10/2016	4	Fornitore	FASTWEB S.P.A
20/10/2016	2016-IST-17724	Nota Credito 2016-IST-17724	17/10/2016	20	Fornitore	FASTWEB S.P.A

R.L.S.C.R.I.B.A.

Data di Registrazione	Nr. Documento	Descrizione	Data Documento	importo	Source Type	Ragione Sociale
20/10/2016	2016-IST-17724	Nota Credito 2016-IST-17724	17/10/2016	4	Fornitore	FASTWEB S.P.A
20/10/2016	2016-IST-17725	Nota Credito 2016-IST-17725	17/10/2016	20	Fornitore	FASTWEB S.P.A
20/10/2016	2016-IST-17725	Nota Credito 2016-IST-17725	17/10/2016	4	Fornitore	FASTWEB S.P.A
20/10/2016	2016-IST-17726	Nota Credito 2016-IST-17726	17/10/2016	20	Fornitore	FASTWEB S.P.A
20/10/2016	2016-IST-17726	Nota Credito 2016-IST-17726	17/10/2016	4	Fornitore	FASTWEB S.P.A
20/10/2016	2016-IST-17727	Nota Credito 2016-IST-17727	17/10/2016	20	Fornitore	FASTWEB S.P.A
20/10/2016	2016-IST-17727	Nota Credito 2016-IST-17727	17/10/2016	4	Fornitore	FASTWEB S.P.A
20/10/2016	2016-IST-17728	Nota Credito 2016-IST-17728	17/10/2016	20	Fornitore	FASTWEB S.P.A
20/10/2016	2016-IST-17728	Nota Credito 2016-IST-17728	17/10/2016	4	Fornitore	FASTWEB S.P.A
20/10/2016	2016-IST-17718	Nota Credito 2016-IST-17718	17/10/2016	20	Fornitore	FASTWEB S.P.A
20/10/2016	2016-IST-17718	Nota Credito 2016-IST-17718	17/10/2016	4	Fornitore	FASTWEB S.P.A
31/12/2016	2016-VIM-01165	PRELIEVO DA C/C 33019	31/12/2016	78	Cliente	BANCA POPOLARE DI SONDRIO

Altri proventi straordinari
come da tabella analitica allegata al bilancio

FATTI DI RILIEVO delle movimentazioni dell'esercizio

Per la suddetta area di bilancio non si sono verificati fatti di rilievo.

28.2 Oneri straordinari

E.2) Oneri straordinari

I dati relativi al valore degli oneri straordinari confrontati con quelli dell'anno precedente e la relativa variazione sono riportati nelle tabelle di Nota Integrativa Tabellare e nelle Schede di dettaglio, laddove previste dal D.lgs. 118/2011 e s.m.i.. Le tabelle sono presenti in allegato agli schemi di Stato Patrimoniale e Conto Economico e costituiscono parte integrante del Bilancio d'Esercizio.

PRINCIPALI INFORMAZIONI delle movimentazioni dell'esercizio

Sopravvenienze e insussistenze passive: **precisare per anno, soggetto fornitore, tipologia ed importo**
(importi principali in migliaia di euro)

Data di Registrazione	tipologia	Importo	Ragione Sociale
19/02/2016	SOPRAVVENIENZE PASSIVE ACQUISTO BENI E SERVIZI	3	POSTE ITALIANE S.P.A.
19/02/2016	SOPRAVVENIENZE PASSIVE ACQUISTO BENI E SERVIZI	1	POSTE ITALIANE S.P.A.
19/02/2016	SOPRAVVENIENZE PASSIVE ACQUISTO BENI E SERVIZI	3	POSTE ITALIANE S.P.A.
19/02/2016	SOPRAVVENIENZE PASSIVE ACQUISTO BENI E SERVIZI	1	POSTE ITALIANE S.P.A.
19/02/2016	SOPRAVVENIENZE PASSIVE ACQUISTO BENI E SERVIZI	3	POSTE ITALIANE S.P.A.
19/02/2016	SOPRAVVENIENZE PASSIVE ACQUISTO BENI E SERVIZI	1	POSTE ITALIANE S.P.A.
14/06/2016	SOPRAVVENIENZE PASSIVE ACQUISTO BENI E SERVIZI	1	ANPANA-ASS.NAZ.PROT.ANIMALI NA TURA
28/09/2016	SOPRAVVENIENZE PASSIVE ACQUISTO BENI E SERVIZI	1	SANOFI PASTEUR MSD S.P.A.
28/09/2016	SOPRAVVENIENZE PASSIVE ACQUISTO BENI E SERVIZI	6	SANOFI PASTEUR MSD S.P.A.
28/09/2016	SOPRAVVENIENZE PASSIVE ACQUISTO BENI E SERVIZI	1	SANOFI PASTEUR MSD S.P.A.
28/09/2016	SOPRAVVENIENZE PASSIVE ACQUISTO BENI E SERVIZI	4	SANOFI PASTEUR MSD S.P.A.
28/09/2016	SOPRAVVENIENZE PASSIVE ACQUISTO BENI E SERVIZI	1	SANOFI PASTEUR MSD S.P.A.
05/10/2016	SOPRAVVENIENZE PASSIVE ACQUISTO BENI E SERVIZI	2	POSTE ITALIANE S.P.A.
05/10/2016	SOPRAVVENIENZE PASSIVE ACQUISTO BENI E SERVIZI	2	POSTE ITALIANE S.P.A.
05/10/2016	SOPRAVVENIENZE PASSIVE ACQUISTO BENI E SERVIZI	1	POSTE ITALIANE S.P.A.
05/10/2016	SOPRAVVENIENZE PASSIVE ACQUISTO BENI E SERVIZI	1	POSTE ITALIANE S.P.A.

P.I.S.C.R.I.B.A.

Data di Registrazione	tipologia	Importo	Ragione Sociale
05/10/2016	SOPRAVVENIENZE PASSIVE ACQUISTO BENI E SERVIZI	1	POSTE ITALIANE S.P.A.
05/10/2016	SOPRAVVENIENZE PASSIVE ACQUISTO BENI E SERVIZI	1	POSTE ITALIANE S.P.A.
05/10/2016	SOPRAVVENIENZE PASSIVE ACQUISTO BENI E SERVIZI	1	POSTE ITALIANE S.P.A.
25/11/2016	RID E.ON PAGATE DA INTESA SANPAOLO	1	E.ON ENERGIA SPA
31/12/2016	INDAGINE MALATTIE RARE IST.NEUR.BESTA - ANNO 2015	1	FONDAZIONE IRCCS ISTITUTO NEUROLOGICO CARLO BESTA
02/11/2016	Convenzione Comune Cremona gestione Canile Sanitario 2015	10	COMUNE DI CREMONA
08/06/2016	CR ATTIVITA' VETERINARIA 2015	1	SARZI BRAGA GIOVANNI
08/06/2016	CR INTERVENENTI PRIMO SOCCORSO 2015	1	CLINICA VETERINARIA S.ANTONIO DI PENGO GRAZIANO
03/06/2016	SOPRAVVENIENZE PASSIVE ACQUISTO BENI E SERVIZI	1	TELECOM ITALIA S.P.A.
16/06/2016	DEL 178 QUOTA ASSOCIATIVA FIASO ANNO 2015 EX ASL DI CREMONA	8	FIASO - FEDERAZIONE ITALIANA AZIENDE SANITARIE OSPEDALIERE
06/06/2016	CR SOPRAV. PAZ. PSIC. 43/SAN	4	PINOCCHIO SOC. COOP. SOCIALE ONLUS
29/03/2016	FATTURE VARIE COMPETENZA 2015 (NON PREVISTA IN ELENCO FATTURE DA RICEVERE)	5	POSTE ITALIANE S.P.A.
29/03/2016	FATTURE VARIE COMPETENZA 2015 (NON PREVISTA IN ELENCO FATTURE DA RICEVERE)	1	POSTE ITALIANE S.P.A.
30/12/2016	SOPRAVVENIENZE PASSIVE ACQUISTO BENI E SERVIZI	1	OPERA DIOCESANA SAN PANTALEONE CUORE DI CREMA
20/01/2016	NESTLE'/NUTRICIA FATTURE COMPETENZA 2015 (NON PREVISTA IN ELENCO FATTURE DA RICEVERE)	1	NESTLE' ITALIANA S.P.A.
20/01/2016	NESTLE'/NUTRICIA FATTURE COMPETENZA 2015 (NON PREVISTA IN ELENCO FATTURE DA RICEVERE)	1	NESTLE' ITALIANA S.P.A.
05/04/2016	NESTLE'/NUTRICIA FATTURE COMPETENZA 2015 (NON PREVISTA IN ELENCO FATTURE DA RICEVERE)	1	NUTRICIA ITALIA S.P.A.
20/01/2016	NESTLE'/NUTRICIA FATTURE COMPETENZA 2015 (NON PREVISTA IN ELENCO FATTURE DA RICEVERE)	1	NESTLE' ITALIANA S.P.A.
05/04/2016	NESTLE'/NUTRICIA FATTURE COMPETENZA 2015 (NON PREVISTA IN ELENCO FATTURE DA RICEVERE)	1	NUTRICIA ITALIA S.P.A.
21/12/2016	CR-SP.COND.CREMA VIA CAPERGNANICA ANNI 2014-15	3	CONDOMINIO CENTRO DIREZIONALE DUE
04/11/2016	ENERGIA ELETTRICA COMPETENZA 2015 - FATTURE VARIE EDISON ENERGIA	1	EDISON ENERGIA SPA
27/10/2016	SOPRAVVENIENZE PASSIVE ACQUISTO BENI E SERVIZI	10	EDISON ENERGIA SPA
27/10/2016	SOPRAVVENIENZE PASSIVE ACQUISTO BENI E SERVIZI	2	EDISON ENERGIA SPA
27/10/2016	SOPRAVVENIENZE PASSIVE ACQUISTO BENI E SERVIZI	1	EDISON ENERGIA SPA
04/11/2016	ENERGIA ELETTRICA COMPETENZA 2015 - FATTURE VARIE EDISON ENERGIA	1	EDISON ENERGIA SPA
04/11/2016	ENERGIA ELETTRICA COMPETENZA 2015 - FATTURE VARIE EDISON ENERGIA	1	EDISON ENERGIA SPA
15/12/2016	FATTURE VARIE COMPETENZA 2015	1	DENTSPLY ITALIA S.R.L. SOCIETA' CON SOCIO UNICO
15/12/2016	FATTURE VARIE COMPETENZA 2015	1	DENTSPLY ITALIA S.R.L. SOCIETA' CON SOCIO UNICO
20/01/2016	FATTURE VARIE COMPETENZA 2015 (NON PREVISTA IN ELENCO FATTURE DA RICEVERE)	1	FARMACIE COMUNALI RIUNITE AZIENDA SPECIALE
10/05/2016	SPESE 2015 PER TRASPORTI CROCE ROSSA - NON PREVISTA IN FATTURE DA RICEVERE	1	CROCE ROSSA ITALIANA COMITATO LOCALE DI MANTOVA
10/05/2016	SPESE 2015 PER TRASPORTI CROCE ROSSA - NON PREVISTA IN FATTURE DA RICEVERE	1	CROCE ROSSA ITALIANA COMITATO LOCALE DI MANTOVA
29/12/2016	CONTRIBUTO DOVUTO A ANAC PER CIG ANNI 2010-2011 EX ASL MANTOVA	1	A.N.A.C. AUTORITA' NAZIONALE ANTICORRUZIONE
29/12/2016	CONTRIBUTO DOVUTO A ANAC PER CIG ANNI 2010-2011 EX ASL MANTOVA	1	A.N.A.C. AUTORITA' NAZIONALE ANTICORRUZIONE
30/12/2016	FURTO	8	CA_PMIP CASSA N. 9 LABORATORIO
31/12/2016	EQUITALIA - CONSORZIO DI BONIFICA DI NAVAROLO ANNO 2015 ESTRATTO DI SUOLO 07/02/2017	1	EQUITALIA SERVIZI SPA
30/12/2016	CR-SOPRAVV PASS SU SPESE GESTIONE IMMOBILE CREMA VIA MERCATO	1	COMUNE CREMA
30/12/2016	CR-SOPRAVV PASS SU SPESE COND. IMMOBILE CR VIA ALA PONZONE	3	COMUNE DI CREMONA

P.I.S.C.R.I.B.A.

Altri oneri straordinari
come da tabella analitica allegata al bilancio

FATTI DI RILIEVO delle movimentazioni dell'esercizio

Per la suddetta area di bilancio non si sono verificati fatti di rilievo.

ALTRE INFORMAZIONI RELATIVE AGLI ACQUISTI DI SERVIZI

Inserire SI *o* NO *nella cella in giallino denominata <<Caso presente in azienda?>>:*

Cod.	Informazione	Caso presente in azienda?	*Se* Sì, *illustrare*
PS01	**Plusvalenze/Minusvalenze.** Nell'esercizio sono state rilevate plusvalenze/minusvalenze?	NO	*Se* Sì, *illustrare*
PS02	**Sopravvenienze attive**. Illustrare la composizione delle sopravvenienze attive, per anno di riferimento, per soggetto e per evento contabile, indicando quanto di esse è già stato incassato dall'Azienda.	sì	*Vedere la tabella sopra riportata*
PS03	**Insussistenze attive.** Illustrare la composizione delle insussistenze attive, per anno di riferimento, per soggetto e per evento contabile.	sì	*Vedere la tabella sopra riportata*
PS04	**Sopravvenienze passive.** Illustrare la composizione delle sopravvenienze passive, per anno di riferimento, per soggetto e per evento contabile.	sì	*Vedere la tabella sopra riportata*
PS05	**Insussistenze passive**. Illustrare la composizione delle insussistenze passive, per anno di riferimento, per soggetto e per evento contabile.	sì	*Vedere la tabella sopra riportata*
PS06	**Altro.** Esistono altre informazioni che si ritiene necessario fornire per soddisfare la regola generale secondo cui "Se le informazioni richieste da specifiche disposizioni di legge non sono sufficienti a dare una rappresentazione veritiera e corretta, si devono fornire le informazioni complementari necessarie allo scopo" (art 2423 cc)?	NO	*Se* Sì, *illustrare*

RESCRIBA

29. Imposte e tasse

Y. IMPOSTE E TASSE

I dati relativi al valore delle imposte e tasse confrontati con quelli dell'anno precedente e la relativa variazione sono riportati nelle tabelle di Nota Integrativa Tabellare e nelle Schede di dettaglio, laddove previste dal D.lgs. 118/2011 e s.m.i.. Le tabelle sono presenti in allegato agli schemi di Stato Patrimoniale e Conto Economico e costituiscono parte integrante del Bilancio d'Esercizio.

PRINCIPALI INFORMAZIONI delle movimentazioni dell'esercizio

IRAP
Trattasi dell'imposta relativa a personale dipendente e collaboratori assimilati a lavoro dipendente

IRES
Trattasi dell'imposta calcolata sui fabbricati

FATTI DI RILIEVO delle movimentazioni dell'esercizio

Per la suddetta area di bilancio non si sono verificati fatti di rilievo.

RL S.C.R.I.B.A.

30. Informazioni relative al Conto Economico dell'attività libero professionale

Sintetica rappresentazione dei ricavi e costi di attività libero professionale

PRINCIPALI INFORMAZIONI delle movimentazioni dell'esercizio

L'attività libero professionale è prevalentemente riferita alle aree a pagamento della veterinaria (€ 119 area di Mantova, € 62 area di Cremona) e del laboratorio di Cremona (€ 25)

FATTI DI RILIEVO delle movimentazioni dell'esercizio

Nessun fatto di rilievo

31. Informazioni relative alle partite infragruppo

PRINCIPALI INFORMAZIONI delle movimentazioni dell'esercizio

Oltre alle prestazioni da contratto con le ASST, sono presenti rimborsi (attivi e passivi) per i contributi relativi ai direttori presso le aziende in cui non sono dipendenti. Sono inoltre rilevati i ricavi per call center e per prestazioni di laboratorio.

FATTI DI RILIEVO delle movimentazioni dell'esercizio

Per la suddetta area di bilancio non si sono verificati fatti di rilievo.

RLS.C.R.L.B.A.

32. Verifica di cassa al 31 12 2016

Riportare stralcio del verbale del Collegio Sindacale in merito alla verifica di cassa al 31 12 2016 e relativo parere

Prot. n. 19036-2017

ATS della Val Padana *Libro delle Adunanze del Collegio Sindacale*

Ente/Collegio: AGENZIA DI TUTELA DELLA SALUTE DELLA VAL PADANA

Regione: Lombardia

Sede: via dei Toscani, 1 - Mantova

Verbale n. 21 del COLLEGIO SINDACALE del 01/02/2017

In data 01/02/2017 alle ore 08:45 si è riunito presso la sede della Azienda il Collegio sindacale regolarmente convocato.

Risultano essere presenti/assenti i Sigg.:

Presidente in rappresentanza del Ministero della Salute

FRANCO ALBERTONI Presente

Componente in rappresentanza del Ministero dell'Economia e delle Finanze

ALBERTO CASTELNUOVO Presente

Componente in rappresentanza della Regione

GERMANO TOMMASINI Presente

Partecipa alla riunione D.ssa Lorella Biancifiori; d.ssa Elena Rossi.

Gli argomenti all'ordine del giorno risultano essere i seguenti:

1) continuazione verifica gestione contabile dei flussi attivi;
2) verifica di cassa;
3) verifiche inventariali;
4) circolarizzazione crediti e debiti;
5) verifiche registri contabili;
6) presenze Direzione Strategica IV trimestre 2016;
7) verifica tempi di pagamento;
8) esame atti di gestione;
9) varie ed eventuali.

ATS della Val Padana

Verbale del collegio sindacale 212/2016 Pagina 1

R.S.C.R.I.B.A.

VERIFICA DI CASSA

VERIFICA DI CASSA AL 31/12/2016

In data 01/02/2017 alle ore 09:00 si é riunito presso la sede dell' Azienda il Collegio Sindacale, regolarmente convocato, per procedere alla verifica di cassa.

Risultano essere presenti/assenti i Sigg.:
Presenti come da verbale CS in data odierna: Franco Albertoni, Alberto Castelnuovo, Germano Tommasini; presenziano d.ssa Lorella Bianciflori, d.ssa Elena Rossi, Sig.ra Edi Speziali.

Il Collegio passa quindi ad effettuare la verifica di cassa alla data 31/12/2016, con le seguenti risultanze:

SITUAZIONE Azienda al		31/12/2016			
SALDO INIZIALE DI CASSA 01.01					€ 32.419.712,01
REVERSALI EMESSE	dal	01/01/2016	al	31/12/2016	€ 1.182.035.192,50
MANDATI	dal	01/01/2016	al	31/12/2016	€ 1.175.116.876,45
SALDO AZIENDA					€ 39.338.028,06
SITUAZIONE istituto cassiere al		**31/12/2016**			
FONDO DI CASSA AL 01.01					€ 32.419.712,01
RISCOSSIONI					€ 1.182.035.192,50
PAGAMENTI					€ 1.175.116.876,45
SALDO CASSIERE	al	31/12/2016			€ 39.338.028,06
SALDO AZIENDA	al	31/12/2016			€ 39.338.028,06
DIFFERENZA CON ISTITUTO CASSIERE					€ 0,00
Riconciliazioni con il saldo dell'Istituto cassiere:					
REVERSALI DA RISCUOTERE					€ 0,00
REVERSALI DA EMETTERE					€ 0,00
MANDATI DA PAGARE					€ 0,00
MANDATI DA EMETTERE					€ 0,00
TOTALE					€ 0,00

ATS della Val Padana

RLS.C.R.I.B.A.

Sono stati controllati, a campione, i seguenti mandati:

	N. Mandato	Data	Oggetto	Importo	Osservazioni
	15177	01/12/2016	Biomedica Su Misura s.r.l. - regolarizzazione fatt. EL/255	€ 78,80	No
	16177	14/12/2016	Addizionale regionale IRPEF dipendenti	€ 27.952,35	No
	17177	23/12/2016	Comune di Cremona - F.do Naz. non autosufficienti 20%	€ 101.687,60	No

Note:
Ultimo mandato emesso n. 17209 in data 30/12/2016.

Sono stati controllati, a campione, le seguenti reversali:

	N. Reversale	Data	Oggetto	Importo	Osservazioni
	1977	29/12/2016	Virgilio Marmi s.r.l. - interessi applicati a ruolo	€ 9,94	No
	2077	30/12/2016	Invernizzi Adriano e Domenico s.s. - saldo fatt veterinaria	€ 38,56	No
	2177	30/12/2016	Regione Lombardia - saldo contributo protesica 2012 CR	€ 461.198,00	No

Note:
Ultima reversale emessa n. 2379 in data 30/12/2016.
Al fine di contabilizzare gli incassi effettuati dal Tesoriere a fine esercizio, in data 30/12/2016 sono state emesse reversali "cumulative": n. 2374 di € 1.500,00 e n. 2379 di € 10.396.110,76 relative a "clienti da accertare - business unit SOC"; n. 2377 di € 13.013.891,27 relativa a "clienti da accertare - business unit ASSI"; n. 2373 di € 129.787,65, n. 2375 di € 337.351,70, n. 2376 di € 198.627,47 e n. 2378 di € 14.681.160,04 relative a "clienti da accertare - business unit SAN".
Al riguardo, il Collegio raccomanda di intensificare l'attività di regolarizzazione degli incassi analitici delle partite, con la relativa imputazione di conto.

Situazione Tesoreria unica:

	Data	Numero conto	Fruttifero/Infruttifero	Disponibilità
	31/12/2016	0319729	Fruttifero	€ 44.568,35
	31/12/2016	0319729	Infruttifero	€ 39.327.471,24

Anticipazioni di Tesoreria:

	Estremi atti	Limite massimo	Importo attuale utilizzato
			€ 0,00

Il collegio prende in esame gli originali dei seguenti versamenti effettuati per versamenti fiscali e previdenziali lavoratori dipendenti ed autonomi.

RLS C.R.I.B.A.

	Periodo di riferimento	Data versamento	Denominazione ente	Importo
	ottobre 2016	16/11/2016	INPS come da prospetto allegato	€ 4.374,49
	ottobre 2016	16/11/2016	INPS ex INPDAP come da prospetto allegato	€ 1.124.727,02
	novembre 2016	16/12/2016	INPS come da prospetto allegato	€ 3.136,01
	novembre 2016	16/12/2016	INPS ex INPDAP come da prospetto allegato	€ 1.087.237,77
	dicembre 2016	16/01/2017	INPS come da prospetto allegato	€ 12.278,73
	dicembre 2016	16/01/2017	INPS ex INPDAP come da prospetto allegato	€ 1.908.541,93
			Totale :	€ 4.140.295,95

Versamenti IRPEF: € 5.531.057,47

Versamenti IVA: € 1.254.659,86

Eventuali ulteriori osservazioni:

La certificazione del Tesoriere e la situazione contabile dell'Ente riportano la data del 30/12/2016, in quanto il 31/12/2016 cadeva di sabato e non sono state effettuate operazioni. E' stata acquisita anche la situazione dell'Istituto cassiere al 31/12/2016 relativa alla chiusura dell'esercizio, che evidenzia la completa esecuzione dei mandati e delle reversali che risultavano "da ricevere" alla data del 30/12/2016.

Si riportano i dati che illustrano la riconciliazione tra i saldi di cassa di Tesoreria Unica (Mod. 56 T) e dell'Istituto Cassiere:
Saldo Tesoreria Unica (banca d'Italia) conto 0319729: € 39.372.039,59
Saldo movimenti Tesoreria (SAN) del 31/12/2016: € 3.439,37
entrate Banca d'Italia al 30/12/2016 registrate dal Tesoriere il 02/01/2017: € - 37.450,90
Saldo Tesoriere al 30/09/2016: € 39.338.028,06.

Nell'esercizio non è stata utilizzata anticipazione di Tesoreria.

Risultano in essere n. 10 c/c postali che presentano i seguenti saldi attivi:
- sede MN Commissione patenti: € 220,58
- sede MN Serv. Tesoreria: € 456,82
- sede MN Medicina di base: € 35,68
- sede MN Laboratorio analisi: € 933,56
- sede MN Veterinaria: € 13.388,90
- sede MN Impiantistica: € 34.797,98
- sede MN Servizio Igiene: € 5.893.99
- sede MN Gestioni speciali: € 774,77
- sede CR Serv. Tesoreria: € 19.937,48
- sede CR Veterinaria: € 10.714,32

Totale: € 87.154,08.
Dagli estratti conto risultano effettuati i relativi riversamenti con cadenza quindicinale.

Si allegano altresì i prospetti di riepilogo mensile dei versamenti contributivi e fiscali.

R.E.S.C.R.I.B.A.

ELENCO FILE ALLEGATI AL DOCUMENTO

File allegato n° 1
http://portalelgf.tesoro.it/plsa/Allegati/12_prospetto%20per%20revisori_698540_1.xlsx

---

FIRME DEI PRESENTI

FRANCO ALBERTONI _____

ALBERTO CASTELNUOVO _____

GERMANO TOMMASINI _____

RLS.C.R.I.B.A.

ATS della Val Padana *Libro delle Adunanze del Collegio Sindacale*

	VERSAMENTI RELATIVI AL MESE DI	IMPORTI VERSATI	
INPDAP: CPDEL COD. TRIBUTO P201	OTTOBRE 2016	€ 551.691,50	16/11/2016
INPDAP: CPDEL - CONTRIBUZIONE 10% L. 166/91 COD. P. 206	OTTOBRE 2016	€ 52,94	16/11/2016
INPDAP: CPDEL RISCATTI P211	OTTOBRE 2016	€ 1.001,06	16/11/2016
INPDAP: CPDEL RICONGIUNZIONI COD. P212	OTTOBRE 2016	€ 247,99	16/11/2016
INPDAP: CPS - COD. P501	OTTOBRE 2016	€ 442.375,59	16/11/2016
INPDAP: CPS - CONTRIBUZIONE 10% L. 166/91 COD. P506	OTTOBRE 2016	€ 5,77	16/11/2016
INPDAP: CPS RISCATTO - COD. P511	OTTOBRE 2016	€ 2.832,49	16/11/2016
INPDAP: CPS - RICONGIUNZIONE - COD. P512	OTTOBRE 2016	€ 5,39	16/11/2016
INPDAP: INADEL TFS COD. P607	OTTOBRE 2016	€ 90.721,96	16/11/2016
INPDAP: INADEL TFR COD. P608	OTTOBRE 2016	€ 25.116,96	16/11/2016
F.DO CREDITO COD. P909	OTTOBRE 2016	€ 10.590,79	16/11/2016
INPDAP: CPDEL RICONGIUNZIONE L.45/90 - COD. P241	OTTOBRE 2016	€ 51,52	16/11/2016
INPDAP: INADEL RISCATTI AI FINI TFS -COD. P613	OTTOBRE 2016	€ 33,07	16/11/2016
TOTALE		€ 1.124.727,02	
IRAP	OTTOBRE 2016	€ 214.379,05	16/11/2016
IRPEF: COD. 100E	OTTOBRE 2016	€ 732.726,80	16/11/2016
IRPEF: COD. 104E	OTTOBRE 2016	€ 840.958,89	16/11/2016
IRPEF: COD. 147E	OTTOBRE 2016	€ 346,75	16/11/2016
IRPEF: COD. 148E	OTTOBRE 2016	€ 569,00	16/11/2016
IRPEF: COD. 133E	OTTOBRE 2016	€ 1.956,84	16/11/2016
IRPEF: COD. 134E	OTTOBRE 2016	€ 4.499,01	16/11/2016
IRPEF: COD. 118E	OTTOBRE 2016	€ 73,80	16/11/2016
IRPEF: COD. 112E	OTTOBRE 2016	€ 59,48	16/11/2016
TOTALE IRPEF		€ 1.581.190,57	
ADD.LE REGIONALE COD. 381E: REG. CALABRIA 4	OTTOBRE 2016	€ 112,34	16/11/2016
ADD.LE REGIONALE COD. 381E: REG. CAMPANIA 5	OTTOBRE 2016	€ 55,86	16/11/2016
ADD.LE REGIONALE COD. 381E: REG. EMILIA ROMAGNA 6	OTTOBRE 2016	€ 2.197,03	16/11/2016
ADD.LE REGIONALE COD. 381E: REG. LAZIO 8	OTTOBRE 2016	€ 320,09	16/11/2016
ADD.LE REGIONALE COD. 381E: REG. LOMBARDIA 10	OTTOBRE 2016	€ 43.589,97	16/11/2016
ADD.LE REGIONALE COD. 381E: REG. PUGLIA 14	OTTOBRE 2016	€ 0,63	16/11/2016
ADD.LE REGIONALE COD. 381E: REG. TOSCANA 17	OTTOBRE 2016	€ 88,36	16/11/2016
ADD.LE REGIONALE COD. 381E: REG. TRENTINO 18	OTTOBRE 2016	€ 37,41	16/11/2016
ADD.LE REGIONALE COD. 381E: REG. VENETO 21	OTTOBRE 2016	€ 455,57	16/11/2016
ADD.LE REGIONALE COD. 124E: REG. LOMBARDIA 10	OTTOBRE 2016	€ 1,88	16/11/2016
ADD.LE REGIONALE COD. 126E: REG. LOMBARDIA 10	OTTOBRE 2016	€ 259,64	16/11/2016
TOTALE ADDIZIONALE REGIONALE		€ 47.118,78	
ADDIZIONALE IRPEF COMUNALE	OTTOBRE 2016	€ 21.476,16	16/11/2016
SOVVENZIONI/PICCOLI PRESTITI CPS E CPDEL (c/corrente n. 2)	OTTOBRE 2016	€ 15.285,32	10/11/2016
TOTALE CESSIONE V			
INPS DPC - Legge 335/95	OTTOBRE 2016	€ 3.973,30	16/11/2016
INPS DM 10	OTTOBRE 2016	€ 401,19	16/11/2016
TOTALE INPS		€ 4.374,49	
IVA OTTOBRE 2016: COD. 610E	OTTOBRE 2016	€ 18.399,64	16/11/2016
IVA SPLIT PAYMENT OTTOBRE 2016: COD. 620E	OTTOBRE 2016	€ 266.792,13	16/11/2016
TOTALE IVA		€ 285.191,77	

224/2016

ATS della Val Padana

RL S.C. R.L. B.A.

	VERSAMENTI RELATIVI AL MESE DI	IMPORTI VERSATI	
INPDAP: CPDEL COD. TRIBUTO P201	NOVEMBRE 2016	€ 468.361,63	16/12/2016
INPDAP: CPDEL COD. TRIBUTO P201	NOVEMBRE 2016	€ 79,25	16/12/2016
INPDAP: CPDEL - CONTRIBUZIONE 10% L. 166/91 COD. P. 206	NOVEMBRE 2016	€ 52,94	16/12/2016
INPDAP: CPDEL RISCATTI P211	NOVEMBRE 2016	€ 1.001,05	16/12/2016
INPDAP: CPDEL RICONGIUNZIONI COD. P212	NOVEMBRE 2016	€ 248,48	16/12/2016
INPDAP: CPDEL BENEFICI CONTRATTUALI COD. P217	NOVEMBRE 2016	€ 1.029,90	16/12/2016
INPDAP: CPS - COD. P501	NOVEMBRE 2016	€ 487.686,01	16/12/2016
INPDAP: CPS - CONTRIBUZIONE 10% L. 166/91 COD. P506	NOVEMBRE 2016	€ 5,77	16/12/2016
INPDAP: CPS RISCATTO - COD. P511	NOVEMBRE 2016	€ 2.832,49	16/12/2016
INPDAP: CPS - RICONGIUNZIONE - COD. P512	NOVEMBRE 2016	€ 5,39	16/12/2016
INPDAP: INADEL TFS COD. P607	NOVEMBRE 2016	€ 89.974,56	16/12/2016
INPDAP: INADEL TFS COD. P607	NOVEMBRE 2016	€ 11,52	16/12/2016
INPDAP: INADEL TFR COD. P608	NOVEMBRE 2016	€ 25.679,02	16/12/2016
INPDAP: INADEL RISCATTO COD. P613	NOVEMBRE 2016	€ 33,07	16/12/2016
F.DO CREDITO COD. P909	NOVEMBRE 2016	€ 10.184,32	16/12/2016
F.DO CREDITO COD. P909	NOVEMBRE 2016	€ 0,85	16/12/2016
INPDAP: CPDEL RICONGIUNZIONE L.45/90 - COD. P241	NOVEMBRE 2016	€ 51,52	16/12/2016
TOTALE		€ 1.087.237,77	
IRAP	NOVEMBRE 2016	€ 208.803,20	16/12/2016
IRPEF: COD. 100E	NOVEMBRE 2016	€ 713.368,59	16/12/2016
IRPEF: COD. 104E	NOVEMBRE 2016	€ 862.513,43	16/12/2016
IRPEF: COD. 106E	NOVEMBRE 2016	€ 110,45	16/12/2016
IRPEF: COD. 112E	NOVEMBRE 2016	€ 59,48	16/12/2016
IRPEF: COD. 118E	NOVEMBRE 2016	€ 11,94	16/12/2016
IRPEF: COD. 133E	NOVEMBRE 2016	€ 22.035,94	16/12/2016
IRPEF: COD. 134E	NOVEMBRE 2016	€ 646,65	16/12/2016
IRPEF: COD. 147E	NOVEMBRE 2016	€ 25.397,98	16/12/2016
TOTALE IRPEF		€ 1.624.144,46	
ADD.LE REGIONALE COD. 381E: REG. CALABRIA 4	NOVEMBRE 2016	€ 112,30	16/12/2016
ADD.LE REGIONALE COD. 381E: REG. CAMPANIA 5	NOVEMBRE 2016	€ 55,85	16/12/2016
ADD.LE REGIONALE COD. 381E: REG. EMILIA ROMAGNA 6	NOVEMBRE 2016	€ 2.103,38	16/12/2016
ADD.LE REGIONALE COD. 381E: REG. LAZIO 8	NOVEMBRE 2016	€ 320,04	16/12/2016
ADD.LE REGIONALE COD. 381E: REG. LOMBARDIA 10	NOVEMBRE 2016	€ 45.548,66	16/12/2016
ADD.LE REGIONALE COD. 381E: REG. MARCHE 11	NOVEMBRE 2016	€ 9,81	16/12/2016
ADD.LE REGIONALE COD. 381E: REG. PUGLIA 14	NOVEMBRE 2016	€ 0,62	16/12/2016
ADD.LE REGIONALE COD. 381E: REG. TOSCANA 17	NOVEMBRE 2016	€ 123,48	16/12/2016
ADD.LE REGIONALE COD. 381E: REG. TRENTINO 18	NOVEMBRE 2016	€ 37,41	16/12/2016
ADD.LE REGIONALE COD. 381E: REG. VENETO 21	NOVEMBRE 2016	€ 548,53	16/12/2016
ADD.LE REGIONALE COD. 124E: REG. LOMBARDIA 10	NOVEMBRE 2016	€ 0,43	16/12/2016
ADD.LE REGIONALE COD. 126E: REG. LOMBARDIA 10	NOVEMBRE 2016	€ 32,51	16/12/2016
TOTALE ADDIZIONALE REGIONALE		€ 48.893,02	
ADDIZIONALE IRPEF COMUNALE	NOVEMBRE 2016	€ 21.580,89	16/12/2016
IRES COD. 202E	NOVEMBRE 2016	€ 8.273,00	30/11/2016
IRES COD. 202E	NOVEMBRE 2016	€ 14.763,00	30/11/2016
TOTALE IRES		€ 23.036,00	
SOVVENZIONI/PICCOLI PRESTITI CPS E CPDEL (c/corrente n. 2)	NOVEMBRE 2016	€ 15.047,05	02/12/2016
TOTALE CESSIONE V			
INPS DPC - Legge 335/95	NOVEMBRE 2016	€ 2.639,22	16/12/2016
INPS DM 10	NOVEMBRE 2016	€ 496,79	16/12/2016
TOTALE INPS		€ 3.136,01	
I			
IVA NOVEMBRE 2016: COD. 611E	NOVEMBRE 2016	€ 9.624,57	16/12/2016
IVA SPLIT PAYMENT NOVEMBRE 2016: COD. 620E	NOVEMBRE 2016	€ 417.618,47	16/12/2016
TOTALE IVA		€ 427.243,04	

ATS della Val Padana

	VERSAMENTI RELATIVI AL MESE DI	IMPORTI VERSATI	
INPDAP: CPDEL COD. TRIBUTO P201	DICEMBRE 2016	€ 883.307,81	16/01/2017
INPDAP: CPDEL - CONTRIBUZIONE 10% L. 166/91 COD. P. 206	DICEMBRE 2016	€ 105,77	16/01/2017
INPDAP: CPDEL RISCATTI P211	DICEMBRE 2016	€ 1.212,64	16/01/2017
INPDAP: CPDEL RICONGIUNZIONI COD. P212	DICEMBRE 2016	€ 248,48	16/01/2017
INPDAP: CPDEL BENEFICI CONTRATTUALI COD. P217	DICEMBRE 2016	€ 1.905,83	16/01/2017
INPDAP: CPS - COD. P501	DICEMBRE 2016	€ 771.666,84	16/01/2017
INPDAP: CPS - CONTRIBUZIONE 10% L. 166/91 COD. P506	DICEMBRE 2016	€ 11,53	16/01/2017
INPDAP: CPS RISCATTO - COD. P511	DICEMBRE 2016	€ 2.832,49	16/01/2017
INPDAP: CPS - RICONGIUNZIONE - COD. P512	DICEMBRE 2016	€ 5,39	16/01/2017
INPDAP: CPDEL BENEFICI L.336/70 - COD. P517	DICEMBRE 2016	€ 598,10	16/01/2017
INPDAP: INADEL TFS COD. P607	DICEMBRE 2016	€ 179.592,60	16/01/2017
INPDAP: INADEL TFR COD. P608	DICEMBRE 2016	€ 49.698,73	16/01/2017
INPDAP: INADEL RISCATTO COD. P613	DICEMBRE 2016	€ 33,07	16/01/2017
F.DO CREDITO COD. P909	DICEMBRE 2016	€ 17.584,81	16/01/2017
INPDAP: CPDEL RICONGIUNZIONE L.45/90 - COD. P241	DICEMBRE 2016	€ 51,52	16/01/2017
TOTALE		**€ 1.908.855,61**	
IRAP	DICEMBRE 2016	€ 358.518,46	16/01/2017
IRPEF: COD. 100E	DICEMBRE 2016	€ 1.284.168,60	16/01/2017
IRPEF: COD. 104E	DICEMBRE 2016	€ 890.238,91	16/01/2017
IRPEF: COD. 112E	DICEMBRE 2016	€ 59,48	16/01/2017
IRPEF: COD. 118E	DICEMBRE 2016	€ 4,50	16/01/2017
IRPEF: COD. 133E	DICEMBRE 2016	€ 950,64	16/01/2017
IRPEF: COD. 147E	DICEMBRE 2016	€ 175,02	16/01/2017
TOTALE IRPEF		**€ 2.175.597,15**	
ADD.LE REGIONALE COD. 381E: REG. CAMPANIA 5	DICEMBRE 2016	€ 321,47	16/01/2017
ADD.LE REGIONALE COD. 381E: REG. LOMBARDIA 10	DICEMBRE 2016	€ 7.903,15	16/01/2017
ADD.LE REGIONALE COD. 381E: REG. VENETO 21	DICEMBRE 2016	€ 398,91	16/01/2017
TOTALE ADDIZIONALE REGIONALE		**€ 8.623,53**	
ADDIZIONALE IRPEF COMUNALE	DICEMBRE 2016	€ 2.432,91	16/01/2017
IMU - TASI		€ 35.595,00	16/12/2016
IMU - TASI		€ 5.602,28	16/12/2016
TOTALE IMU - TASI		**€ 41.197,28**	
SOVVENZIONI/PICCOLI PRESTITI CPS E CPDEL (c/corrente n. 2)	DICEMBRE 2016	€ 15.018,43	09/01/2017
TOTALE CESSIONE V		**€ 15.018,43**	
INPS DPC - Legge 335/95	DICEMBRE 2016	€ 11.796,24	16/01/2017
INPS DM 10	DICEMBRE 2016	€ 482,49	16/01/2017
TOTALE INPS		**€ 12.278,73**	
IVA DICEMBRE 2016: COD. 612E	DICEMBRE 2016	€ 50.576,81	16/01/2017
IVA SPLIT PAYMENT DICEMBRE 2016: COD. 620E	DICEMBRE 2016	€ 491.648,24	16/01/2017
TOTALE IVA		**€ 542.225,05**	

ATS della Val Padana

226/2016

RLS.C.R.I.B.A.

33. Dati SIOPE al 31 12 2016

Riportare prospetti delle entrate e delle uscite dei dati annuali SIOPE secondo quanto disposto dall'art. 2 comma 1 del DM 23/12/2009.

Ente Codice 030452231000000
Ente Descrizione AGENZIA DI TUTELA DELLA SALUTE DELLA VAL PADANA
Categoria Strutture sanitarie
Sotto Categoria ASL
Periodo ANNUALE 2016
Prospetto INCASSI
Tipo Report Semplice
Data ultimo aggiornamento 25-mag-2017
Data stampa 26-mag-2017
Importi in EURO

030452231000000 - AGENZIA DI TUTELA DELLA SALUTE DELLA VAL PADANA		Importo nel periodo	Importo a tutto il periodo
ENTRATE DERIVANTI DALLA PRESTAZIONE DI SERVIZI		**10.463.817,38**	**10.463.817,38**
1100	Compartecipazione alla spesa per prestazioni sanitarie (ticket)	31.749,09	31.749,09
1200	Entrate da Regione e Province autonome per prestazioni sanitarie e sociosanitarie a rilevanza sanitaria	493,57	493,57
1301	Entrate da aziende sanitarie della Regione/Provincia autonoma per prestazioni sanitarie e sociosanitarie a rilevanza sanitaria	115.851,50	115.851,50
1302	Entrate da aziende ospedaliere della Regione/Provincia autonoma per prestazioni sanitarie e sociosanitarie a rilevanza sanitaria	1.014.969,89	1.014.969,89
1400	Entrate per prestazioni sanitarie e sociosanitarie a rilevanza sanitaria ad altre Amministrazioni pubbliche	156.538,74	156.538,74
1500	Entrate per prestazioni sanitarie erogate a soggetti privati	6.502.427,32	6.502.427,32
1600	Entrate per prestazioni sanitarie erogate in regime di intramoenia	31.240,28	31.240,28
1650	ENTRATE DERIVANTI DALLA VENDITA DI BENI DI CONSUMO	90,20	90,20
1700	Entrate per prestazioni non sanitarie	2.128.029,43	2.128.029,43
1800	Entrate per prestazioni di servizi derivanti da sopravvenienze attive	482.427,36	482.427,36
CONTRIBUTI E TRASFERIMENTI CORRENTI		**1.168.998.195,20**	**1.168.998.195,20**
2102	Contributi e trasferimenti correnti da Regione e Prov. Autonoma per quota fondo sanitario regionale indistinto	1.139.223.857,16	1.139.223.857,16
2104	Contributi e trasferimenti correnti da Regione e Prov. Autonoma extra fondo sanitario vincolato	157.500,00	157.500,00
2105	Altri contributi e trasferimenti correnti da Regione e Prov. Autonoma	29.611.908,04	29.611.908,04
2108	Contributi e trasferimenti correnti da comuni	4.930,00	4.930,00
ALTRE ENTRATE CORRENTI		**739.389,92**	**739.389,92**
3101	Rimborsi assicurativi	17.603,24	17.603,24
3102	Rimborsi spese per personale comandato	332.619,48	332.619,48
3105	Riscossioni IVA	4.449,42	4.449,42
3106	Altri concorsi, recuperi e rimborsi	383.038,95	383.038,95
3202	Interessi attivi	1.678,83	1.678,83
CONTRIBUTI E TRASFERIMENTI IN C/CAPITALE		**1.403.790,00**	**1.403.790,00**
5102	Contributi e trasferimenti da Regione e Prov. Autonoma per ripiani perdite	1.402.550,00	1.402.550,00
5202	Contributi e trasferimenti in c/capitale da Famiglie	1.240,00	1.240,00
OPERAZIONI FINANZIARIE		**430.000,00**	**430.000,00**
6100	Prelievi da conti bancari di deposito	430.000,00	430.000,00
INCASSI DA REGOLARIZZARE		**0,00**	**0,00**
9999	Altri incassi da regolarizzare (riscossioni codificate dal cassiere)	0,00	0,00

P.L.S.C.R.I.B.A.

TOTALE INCASSI	**1.182.035.192,50**	**1.182.035.192,50**

Ente Codice 030452231000000
Ente Descrizione AGENZIA DI TUTELA DELLA SALUTE DELLA VAL PADANA
Categoria Strutture sanitarie
Sotto Categoria ASL
Periodo ANNUALE 2016
Prospetto PAGAMENTI
Tipo Report Semplice
Data ultimo aggiornamento 25-mag-2017
Data stampa 26-mag-2017
Importi in EURO

030452231000000 - AGENZIA DI TUTELA DELLA SALUTE DELLA VAL PADANA		**Importo nel periodo**	**Importo a tutto il periodo**
PERSONALE		**57.638.995,85**	**57.638.995,85**
1103	Competenze a favore del personale a tempo indeterminato, al netto degli arretrati attribuiti	21.293.499,13	21.293.499,13
1104	Arretrati di anni precedenti al personale a tempo indeterminato	3.977.722,70	3.977.722,70
1203	Altre ritenute al personale per conto di terzi	538.275,46	538.275,46
1204	Ritenute previdenziali e assistenziali al personale a tempo indeterminato	2.549.603,46	2.549.603,46
1205	Ritenute erariali a carico del personale a tempo indeterminato	13.058.117,33	13.058.117,33
1207	Ritenute erariali a carico del personale a tempo determinato	88.606,13	88.606,13
1303	Contributi aggiuntivi	434,19	434,19
1304	Contributi obbligatori per il personale a tempo indeterminato	15.994.423,81	15.994.423,81
1305	Contributi previdenza complementare per il personale a tempo indeterminato	302,10	302,10
1599	Altri oneri per il personale	138.011,54	138.011,54
ACQUISTO DI BENI		**21.670.950,30**	**21.670.950,30**
2101	Prodotti farmaceutici	16.626.402,19	16.626.402,19
2102	Emoderivati	710.426,90	710.426,90
2103	Prodotti dietetici	72.734,88	72.734,88
2104	Materiali per la profilassi (vaccini)	2.673.911,38	2.673.911,38
2110	Materiali e prodotti per uso veterinario	70.288,15	70.288,15
2111	Acquisto di beni sanitari da altre strutture sanitarie	13.470,39	13.470,39
2112	Dispositivi medici	1.062.539,46	1.062.539,46
2113	Prodotti chimici	18.913,87	18.913,87
2201	Prodotti alimentari	3.184,45	3.184,45
2202	Materiali di guardaroba, di pulizia e di convivenza in genere	64.448,19	64.448,19
2203	Combustibili, carburanti e lubrificanti	159.232,75	159.232,75
2204	Supporti informatici e cancelleria	124.890,21	124.890,21
2205	Pubblicazioni, giornali e riviste	31.060,42	31.060,42
2206	Acquisto di materiali per la manutenzione	9.916,02	9.916,02
2298	Altri beni non sanitari	29.531,04	29.531,04
ACQUISTI DI SERVIZI		**1.066.965.794,08**	**1.066.965.794,08**
3103	Acquisti di servizi sanitari per medicina di base da soggetti convenzionali	46.554.026,19	46.554.026,19
3104	Acquisti di servizi sanitari per farmaceutica da strutture sanitarie pubbliche della Regione/Provincia autonoma di appartenenza	2.394.942,52	2.394.942,52
3105	Acquisti di servizi sanitari per farmaceutica da altre Amministrazioni pubbliche	55,58	55,58
3106	Acquisti di servizi sanitari per farmaceutica da privati	117.327.737,61	117.327.737,61
3107	Acquisti di servizi sanitari per assistenza specialistica ambulatoriale da strutture sanitarie pubbliche della Regione/Provincia autonoma di appartenenza	127.717.381,89	127.717.381,89
3109	Acquisti di servizi sanitari per assistenza specialistica ambulatoriale da privati	53.311.948,05	53.311.948,05
3112	Acquisti di servizi sanitari per assistenza riabilitativa da privati	35.597.577,69	35.597.577,69
3115	Acquisti di servizi sanitari per assistenza integrativa e protesica da privati	3.741.808,45	3.741.808,45
3116	Acquisti di servizi sanitari per assistenza ospedaliera da strutture sanitarie pubbliche della Regione/Provincia autonoma di appartenenza	274.307.427,78	274.307.427,78
3117	Acquisti di servizi sanitari per assistenza ospedaliera da altre Amministrazioni pubbliche	108.134,25	108.134,25
3118	Acquisti di servizi sanitari per assistenza ospedaliera da privati	104.442.822,69	104.442.822,69

R.E.S.C.R.I.B.A.

3119	Acquisti di prestazioni di psichiatria residenziale e semiresidenziale da strutture sanitarie pubbliche della Regione/Provincia autonoma di appartenenza	16.046.254,03	16.046.254,03
3121	Acquisti di prestazioni di psichiatria residenziale e semiresidenziale da privati	7.415.974,85	7.415.974,85
3122	Acquisti di prestazioni di distribuzione farmaci file F da strutture sanitarie pubbliche della Regione/Provincia autonoma di appartenenza	66.766.450,69	66.766.450,69
3124	Acquisti di prestazioni di distribuzione farmaci file F da privati	2.491.090,32	2.491.090,32
3125	Acquisti di prestazioni termali in convenzione da strutture sanitarie pubbliche della Regione/Provincia autonoma di appartenenza	2,00	2,00
3127	Acquisti di prestazioni termali in convenzione da privati	29.843,49	29.843,49
3131	Acquisti di prestazioni socio sanitarie a rilevanza sanitaria da strutture sanitarie pubbliche della Regione/Provincia autonoma di appartentenza	2.761.553,80	2.761.553,80
3132	Acquisti di prestazioni socio sanitarie a rilevanza sanitaria da altre Amministrazioni pubbliche	2.379.087,01	2.379.087,01
3133	Acquisti di prestazioni socio sanitarie a rilevanza sanitaria da privati	161.735.561,30	161.735.561,30
3134	Consulenze, collaborazioni, interinale e altre prestazioni di lavoro sanitarie e sociosanitarie da strutture sanitarie pubbliche della Regione/Provincia autonoma di appartenenza	1.605,00	1.605,00
3135	Consulenze, collaborazioni, interinale e altre prestazioni di lavoro sanitarie e sociosanitarie da altre Amministrazioni pubbliche	3.686,25	3.686,25
3136	Consulenze, collaborazioni, interinale e altre prestazioni di lavoro sanitarie e sociosanitarie da privati	369.043,11	369.043,11
3137	Altri acquisti di servizi e prestazioni sanitarie da strutture sanitarie pubbliche della Regione/Provincia autonoma di appartentenza	8.803.244,50	8.803.244,50
3138	Altri acquisti di servizi e prestazioni sanitarie da altre Amministrazioni pubbliche	69.567,91	69.567,91
3150	Ritenute erariali sui compensi ai medici di base in convenzione	5.840.153,51	5.840.153,51
3151	Contributi previdenziali e assistenziali sui compensi ai medici di base in convenzione	5.464.394,21	5.464.394,21
3198	Altri acquisti di servizi e prestazioni sanitarie da altri soggetti	11.932.204,68	11.932.204,68
3199	Acquisti di servizi sanitari derivanti da sopravvenienze	717.116,03	717.116,03
3203	Consulenze, collaborazioni, interinale e altre prestazioni di lavoro non sanitarie da privati	14.756,56	14.756,56
3204	Servizi ausiliari e spese di pulizia	718.043,84	718.043,84
3205	Buoni pasto e mensa per il personale dipendente	651.732,26	651.732,26
3207	Riscaldamento	583.144,81	583.144,81
3208	Utenze e canoni per telefonia e reti di trasmissione	641.197,78	641.197,78
3209	Utenze e canoni per energia elettrica	530.193,48	530.193,48
3210	Utenze e canoni per altri servizi	198.613,99	198.613,99
3211	Assicurazioni	819.995,84	819.995,84
3212	Assistenza informatica e manutenzione software	1.011.437,64	1.011.437,64
3213	Corsi di formazione esternalizzata	26.660,83	26.660,83
3214	Manutenzione ordinaria e riparazioni di immobili e loro pertinenze	1.378.140,94	1.378.140,94
3216	Manutenzione ordinaria e riparazioni di attrezzature tecnico-scientifico sanitarie	204.124,83	204.124,83
3217	Manutenzione ordinaria e riparazioni di automezzi	148.731,13	148.731,13
3218	Altre spese di manutenzione ordinaria e riparazioni	107.952,82	107.952,82
3219	Spese legali	82.217,33	82.217,33
3220	Smaltimento rifiuti	119.738,99	119.738,99
3221	Manutenzione e riparazione agli impianti e macchinari	6.226,65	6.226,65
3298	Acquisto di servizi non sanitari derivanti da sopravvenienze	1.345,92	1.345,92
3299	Altre spese per servizi non sanitari	1.390.843,05	1.390.843,05

CONTRIBUTI E TRASFERIMENTI **22.028.219,16** **22.028.219,16**

4101	Contributi e trasferimenti a Regione/Provincia autonoma	77.832,80	77.832,80
4102	Contributi e trasferimenti a province	7.950,00	7.950,00
4104	Contributi e trasferimenti a comuni	9.413.006,98	9.413.006,98
4107	Contributi e trasferimenti ad aziende sanitarie	3.524,50	3.524,50
4108	Contributi e trasferimenti ad aziende ospedaliere	13.982,94	13.982,94
4111	Contributi e trasferimenti a Istituti Zooprofilattici sperimentali	81.246,64	81.246,64
4112	Contributi e trasferimenti a Enti di previdenza	77.252,62	77.252,62
4113	Contributi e trasferimenti a Enti di ricerca	9.000,00	9.000,00
4114	Contributi e trasferimenti a Camere di commercio	15.300,00	15.300,00
4198	Contributi e trasferimenti ad altre Amministrazioni Pubbliche	158.765,90	158.765,90
4201	Contributi e trasferimenti ad altre imprese	382.958,06	382.958,06
4202	Contributi e trasferimenti a famiglie	10.036.290,87	10.036.290,87
4203	Contributi e trasferimenti a istituzioni sociali private	1.751.028,60	1.751.028,60
4299	Contributi e trasferimenti a soggetti privati derivanti da sopravvenienze	79,25	79,25

ALTRE SPESE CORRENTI **5.499.933,18** **5.499.933,18**

P.I.S.C.R.I.B.A.

5101	Concorsi, recuperi e rimborsi ad Amministrazioni Pubbliche	4.798,49	4.798,49
5103	Altri concorsi, recuperi e rimborsi a soggetti privati	99.882,63	99.882,63
5201	Noleggi	1.278.347,99	1.278.347,99
5202	Locazioni	288.164,44	288.164,44
5206	Altre forme di godimento di beni di terzi	25.475,56	25.475,56
5401	IRAP	2.355.989,84	2.355.989,84
5402	IRES	32.878,00	32.878,00
5404	IVA	651.478,08	651.478,08
5499	Altri tributi	163.682,74	163.682,74
5502	Acquisti di beni e servizi con i fondi economali	7.216,97	7.216,97
5503	Indennita', rimborso spese ed oneri sociali per gli organi direttivi e Collegio sindacale	580.869,19	580.869,19
5504	Commissioni e Comitati	9.506,19	9.506,19
5598	Altri oneri della gestione corrente	1.626,19	1.626,19
5599	Altre spese correnti derivanti da sopravvenienze	16,87	16,87

INVESTIMENTI FISSI		**1.312.983,88**	**1.312.983,88**
6102	Fabbricati	1.018.230,06	1.018.230,06
6104	Attrezzature sanitarie e scientifiche	251.665,28	251.665,28
6105	Mobili e arredi	585,38	585,38
6199	Altri beni materiali	12.576,98	12.576,98
6200	Immobilizzazioni immateriali	29.926,18	29.926,18

PAGAMENTI DA REGOLARIZZARE		**0,00**	**0,00**
9999	ALTRI PAGAMENTI DA REGOLARIZZARE (pagamenti codificati dal cassiere)	0,00	0,00

TOTALE PAGAMENTI	**1.175.116.876,45**	**1.175.116.876,45**

RLS.C.R.I.B.A.

34. Riscontro alle osservazioni al IV CET 2016

Si fornisce di seguito riscontro alla nota prot. A1.2017.0069417 del 24.03.2017

REPORT CONTROLLO VINCOLI - TABELLA PRESTAZIONI – AREA SOCIO SANITARIA

In riferimento alle differenze risultanti in tabella prestazioni sanitarie relativamente alle Misure si precisa che i minori costi sono da attribuire ad un trend di spesa della Misura RSA aperta non costante nell'anno: nel primo trimestre si è verificato un significativo rallentamento dell'attività (l'assistenza era proseguita per i soli pazienti già in carico nel 2015) che è stato recuperato nei trimestri successivi duranti i quali le prese in carico sono costantemente aumentate.

Minori costi si sono registrati anche sulla misura residenzialità per minori gravissimi e minori in comunità, quest'ultima misura ha risentito della applicazione delle intervenute modifiche apportate dalla DGR n. 5342/16. La residenzialità leggera, al contrario, presenta una produzione superiore al budget assegnato alla cui copertura si è provveduto con lo spostamento di risorse da budget di altre misure che presentavano disponibilità, azione consentita dalla DGR n. 2942/2014 e confermata dalla DGR 6114 del 16/01/2017.

Alla voce altre prestazioni socio sanitarie la differenza è da ricondurre all'inserimento in tale riga della assistenza post acuta residenziale il cui ricavo è appostato alla riga delle Misure. Tale attività ha registrato una maggiore produzione di € 74 che ha trovato copertura nell'ambito del budget di produzione delle udo tradizionali a budget come da indicazioni regionali.

Per quanto riguarda le udo tradizionali a budget gli scostamenti si riferiscono all'andamento dei costi (stimato sulla base dell'effettiva produzione al III trimestre) nonché ad una diversa distribuzione degli stessi conseguente la rimodulazione dei budget di produzione effettuata a novembre.

RILIEVI STRUTTURA PERSONALE

A) Rispetto al Budget complessivamente assegnato nel Decreto DG Presidenza n. 14089 del 30 dicembre 2016, si evidenzia che, nel Modello A sanitario, il totale complessivo dei costi con oneri riflessi ed irap risulta in decremento per un importo pari ad euro 219.000.
Si prende atto del minor costo del personale rispetto al Decreto citato ed all'imputazione della quota stessa tra gli "accantonamenti tipici di esercizio".
Nulla da segnalare

B) Nel Modello A la percentuale applicata per gli "oneri sociali" nell'area della Dirigenza SPTA risulta pari al 29,91%.
L'area della dirigenza SPTA ha personale in aspettativa per incarico di direzione presso altri enti per il quale non vengono corrisposti oneri (aspettativa non retribuita) ma vengono versati gli oneri.

C) L'andamento del costo del personale a tempo determinato con oneri sociali ed irap rispetto al Bilancio di previsione 2016 risulta in incremento di 44.000 euro.
Ulteriori assunzioni di personale veterinario a tempo determinato.

D) Nel Modello A si rileva, rispetto al Bilancio di assestamento 2016, la movimentazione della voce "altre indennità" per un importo pari ad euro 87.000, determinato dalla voce "indennità di mancato preavviso".
Decesso di dirigente nel mese di novembre 2016 con pagamento di relativa indennità sostitutiva.

RL S.C.R.I.B.A.

E) In merito alla rideterminazione dei Fondi contrattuali delle rispettive aree contrattuali, da effettuarsi nel prossimo flusso contabile 2016, l'Agenzia dovrà far pervenire apposita nota a firma congiunta dei Direttori Generali delle Aziende/agenzie interessate con esplicita indicazione delle quote da trasferire/acquisire e del relativo personale in quanto, come indicato nella L.R. 23/2015, tale operazione non deve comportare oneri aggiuntivi per il sistema.
In data 27.01.2017 è stato definito l'accordo le cui risultanze sono recepite nella presente rilevazione.

LIBERA PROFESSIONE
Le percentuali del margine di libera professione sono nella presente rilevazione rispettivamente € 22 primo margine (7.75% sui ricavi) ed € 12 secondo margine (4.23% sui ricavi).
La differenza tra la percentuale rilevata e la media regionale è relativa alla tipologia prevalente di LP, rappresentata dalle prestazioni in area a pagamento (per oltre il 60% dell'intera attività di LP).
Le prestazioni in area a pagamento sono relative alle attività prestate fuori orario dai veterinari presso i macelli, secondo gli accordi sottoscritti, per le quali l'ATS è remunerata nell'ambito delle prestazioni 194, con sostanziale equilibrio tra costi e ricavi.

Firmato ai sensi del D.Lgs. 39/93

Il Responsabile del Servizio Economico Finanziario

Dr.ssa Elena Rossi

RLS.C.R.I.B.A.

Sistema Socio Sanitario
Regione Lombardia
ATS Val Padana

Agenzia di tutela della Salute

della Val Padana

Codice azienda

327

Regione Lombardia

BILANCIO D'ESERCIZIO 2016

Nota Integrativa Descrittiva

Attività Sociale

RLS.C.R.I.B.A.

Sommario

1. Criteri generali di formazione del bilancio d'esercizio 4
2. Criteri di valutazione adottati per la redazione del bilancio d'esercizio 5
3. Dati relativi al personale 7
4. Immobilizzazioni immateriali e materiali 8
   4.1 Immobilizzazioni Immateriali 8
   4.2 Immobilizzazioni Materiali 11
5. Immobilizzazioni Finanziarie 19
6. Rimanenze 20
7. Crediti 21
8. Attività finanziarie che non costituiscono immobilizzazioni 23
9. Disponibilità liquide 25
10. Ratei e risconti attivi 26
11. Patrimonio netto 27
12. Fondi per rischi e oneri 28
13. Trattamento di fine rapporto 30
14. Debiti 31
15. Ratei e risconti passivi 33
16. Conti d'ordine 34
17. Contributi in conto esercizio 35
   17.1 Contributi in conto esercizio 35
   17.2 Rettifica contributi c/esercizio per destinazione ad investimenti 37
   17.3 Utilizzo fondi per quote inutilizzate contributi vincolati di esercizi precedenti 37
18. Proventi e ricavi diversi 38
   18.1 Proventi e ricavi diversi 38
   18.2 Concorsi, recuperi, rimborsi per attività tipiche 39
   18.3 Ticket 40
   18.4 Costi capitalizzati 40
19. Acquisti di beni 41
20. Acquisti di servizi 42
   20.1 Acquisti di servizi sanitari e non sanitari 42
   20.2 Acquisti di manutenzione ordinaria 44
   20.3 Godimento di beni di terzi 44
21. Costi del personale 45
22. Oneri diversi di gestione 46
23. Ammortamenti e svalutazioni 47
24. Variazione delle rimanenze 47
25. Accantonamenti 48
26. Proventi e oneri finanziari 50
   26.1 Proventi finanziari 50
   26.2 Oneri finanziari 50

R.S.C.R.I.B.A.

27. Rettifiche di valore di attività finanziarie 51
28. Proventi e oneri straordinari 51
28.1 Proventi straordinari 51
28.2 Oneri straordinari 52
29. Imposte e tasse 53

RLS.C.R.I.B.A.

1. Criteri generali di formazione del bilancio d'esercizio

Il Bilancio di esercizio è costituito dallo Stato Patrimoniale, dal Conto Economico, dal Rendiconto Finanziario e dalla presente Nota Integrativa, ed è corredato dalla Relazione sulla Gestione.

La nota integrativa, secondo il nuovo principio contabile OIC 12, fornisce:

- un commento esplicativo dei dati presentati nello stato patrimoniale e nel conto economico, che per loro natura sono sintetici e quantitativi;
- un'evidenza delle informazioni di carattere qualitativo che per loro natura non possono essere fornite dagli schemi di stato patrimoniale e conto economico. La nota integrativa contiene informazioni ulteriori rispetto a quelle fornite dagli schemi di bilancio.

Il contenuto della nota integrativa è definito da:

- alcuni articoli del codice civile, quali: art. 2423 "Redazione del bilancio" e art. 2427 "Contenuto della nota integrativa;
- Principi Contabili Nazionali (OIC);
- dal D.lgs. 118/2011 e s.m.i., nonché dai successivi decreti ministeriali di attuazione.

La presente nota integrativa, in particolare, contiene tutte le informazioni richieste dal D.lgs. 118/2011 e s.m.i., nonché dai successivi decreti ministeriali di attuazione. Fornisce inoltre tutte le informazioni supplementari, anche se non specificamente richieste da disposizioni di legge, ritenute necessarie a dare una rappresentazione veritiera e corretta dei fatti aziendali e in ottemperanza al postulato della chiarezza del bilancio.

Va precisato che le informazioni della nota integrativa sono presentate secondo lo stesso ordine in cui sono esposte le relative voci negli schemi di stato patrimoniale e conto economico.

I valori dello Stato Patrimoniale, del Conto Economico, del Rendiconto Finanziario e delle tabelle di Nota Integrativa sono divisi per migliaia di euro (/000).

Eventuali deroghe all'applicazione di disposizioni di legge:

GEN01	Non si sono verificati casi eccezionali che, ai sensi dell'articolo 2423, comma 4, codice civile, impongono di derogare alle disposizioni di legge.

Eventuali deroghe al principio di continuità di applicazione dei criteri di valutazione:

GEN02	I criteri utilizzati nella formazione del bilancio non si discostano dai medesimi utilizzati per la formazione del bilancio del precedente esercizio, in particolare nelle valutazioni e nella continuità dei medesimi principi.

Eventuali casi di non comparabilità delle voci rispetto all'esercizio precedente:

GEN03	Tutte le voci relative allo stato patrimoniale, al conto economico e al rendiconto finanziario dell'esercizio precedente sono comparabili con quelle del presente esercizio e non si è reso necessario alcun adattamento.

Altre informazioni di carattere generale, relative alla conversione dei valori

GEN04	Nel corso dell'esercizio non sono state effettuate conversioni di voci di bilancio espresse all'origine in moneta diversa dall'Euro.

R.L.S.C.R.I.B.A.

2. Criteri di valutazione adottati per la redazione del bilancio d'esercizio

Il bilancio di esercizio è lo strumento di informazione patrimoniale, finanziaria ed economica dell'azienda sanitaria. Perché possa svolgere tale funzione, il bilancio è stato redatto con chiarezza, così da rappresentare in modo veritiero e corretto la situazione patrimoniale e finanziaria dell'azienda e il risultato economico dell'esercizio.

Le caratteristiche sopra menzionate sono state assicurate, laddove necessario, dall'inserimento di informazioni complementari. Se vi è stata deroga alle disposizioni di legge, essa è stata motivata e ne sono stati esplicitati gli effetti sulla situazione patrimoniale, finanziaria ed economica dell'azienda nella presente nota integrativa.

La valutazione delle voci di bilancio è stata fatta ispirandosi ai principi di prudenza e competenza, tenendo conto della funzione economica dell'elemento attivo e passivo considerato e nella prospettiva della continuazione dell'attività.

L'applicazione del principio di prudenza ha comportato la valutazione individuale degli elementi componenti le singole poste o voci delle attività o passività, per evitare compensi tra perdite che dovevano essere riconosciute e utili da non riconoscere in quanto non realizzati.

In ottemperanza al principio di competenza, l'effetto delle operazioni e degli altri eventi è stato rilevato contabilmente e attribuito all'esercizio al quale tali operazioni ed eventi si riferiscono, e non a quello in cui si concretizzano i relativi movimenti di numerario (incassi e pagamenti).

I criteri di valutazione adottati sono sintetizzati nella tabella che segue.

Posta di Bilancio	Criterio di valutazione
Immobilizzazioni immateriali	Sono iscritte al costo di acquisto o di produzione, inclusi i costi accessori e l'IVA in quanto non detraibile. Sono esposte in bilancio al netto degli ammortamenti effettuati nel corso degli esercizi. Le aliquote di ammortamento sono quelle fissate dal D.lgs. 118/2011 e s.m.i., nonché dai successivi decreti ministeriali di attuazione e dalle indicazioni specifiche regionali in applicazione della normativa vigente e delle eventuali circolari ministeriali. *Nei casi in cui ci si è avvalsi della facoltà di adottare aliquote superiori o di applicare indicazioni specifiche regionali, i criteri sono indicati in modo specifico dall'azienda nella sezione apposita della specifica tipologia di immobilizzazioni.* L'iscrizione tra le immobilizzazioni dei costi di impianto e di ampliamento, di ricerca e sviluppo avviene con il consenso del collegio sindacale.
Immobilizzazioni materiali	Sono iscritte al costo di acquisto o di produzione, inclusi i costi accessori e l'IVA in quanto non detraibile. Sono esposte in bilancio al netto dei relativi fondi di ammortamento. Le aliquote di ammortamento sono quelle fissate dal D.lgs. 118/2011 e s.m.i., nonché dai successivi decreti ministeriali di attuazione e dalle indicazioni specifiche regionali in applicazione della normativa vigente e delle eventuali circolari ministeriali. *Nei casi in cui ci si è avvalsi della facoltà di adottare aliquote superiori o di applicare indicazioni specifiche regionali, i criteri sono indicati in modo specifico dall'azienda nella sezione apposita della specifica tipologia di immobilizzazioni.* I fabbricati di primo conferimento sono stati iscritti sulla base dei seguenti criteri di valutazione
	Voce non valorizzata
	I fabbricati ricevuti a titolo gratuito, dalla regione o da altri soggetti pubblici e privati, successivamente alla costituzione dell'azienda, sono stati iscritti sulla base dei seguenti criteri di valutazione
	Voce non valorizzata
	I costi di manutenzione e riparazione che non rivestono carattere incrementativo del valore e/o della funzionalità dei beni sono addebitati al conto economico dell'esercizio in cui sono sostenuti. Le spese di manutenzione e riparazione aventi natura incrementativa sono imputate all'attivo patrimoniale e, successivamente, ammortizzate. Le immobilizzazioni che, alla fine dell'esercizio, presentano un valore durevolmente inferiore rispetto al residuo costo da ammortizzare vengono iscritte a tale minor valore. Questo non viene mantenuto se negli esercizi successivi vengono meno le ragioni della svalutazione effettuata. Le immobilizzazioni materiali detenute in base a contratti di leasing finanziario vengono contabilizzate secondo quanto previsto dalla vigente normativa italiana, la quale prevede l'addebito a conto economico per competenza dei canoni, l'indicazione dell'impegno per canoni a scadere nei conti d'ordine e l'inserimento del cespite tra le immobilizzazioni solo all'atto del riscatto.

R.I.S.R.I.B.A.

Posta di Bilancio	Criterio di valutazione
Titoli	Sono iscritti al minor valore tra il prezzo d'acquisto e quanto è possibile realizzare sulla base dell'andamento del mercato.
Partecipazioni	Sono iscritte al costo di acquisto o di sottoscrizione, eventualmente rettificato per riflettere perdite permanenti di valore. Tale minor valore non verrà mantenuto negli esercizi successivi qualora vengano meno le ragioni della svalutazione effettuata.
Rimanenze	Sono iscritte al minore tra costo di acquisto o di produzione e valore desumibile dall'andamento del mercato. Per i beni fungibili il costo è calcolato con il metodo della media ponderata.
Crediti	Sono esposti al presumibile valore di realizzo. L'adeguamento del valore nominale dei crediti al valore presunto di realizzo è ottenuto mediante apposito fondo al fine di tener conto dei rischi di inesigibilità.
Disponibilità Liquide	Sono iscritte in bilancio al loro valore nominale.
Patrimonio Netto	I contributi per ripiano perdite sono rilevati con le modalità previste dal D.lgs. 118/2011 e s.m.i., nonché dai successivi decreti ministeriali di attuazione. I contributi in conto capitale sono rilevati con le modalità previste dal D.lgs. 118/2011 e s.m.i., nonché dai successivi decreti ministeriali di attuazione. Per i beni di primo conferimento, la sterilizzazione degli ammortamenti avviene mediante storno a conto economico di quote della voce di Patrimonio Netto "Finanziamenti per beni di prima dotazione".
Fondi per Rischi e oneri	I fondi per quote inutilizzate di contributi sono costituiti da accantonamenti determinati con le modalità previste dall'art. 29 comma 1, lett. e) del D.lgs. 118/2011 e s.m.i., nonché dai successivi decreti ministeriali di attuazione I fondi per rischi e oneri sono costituiti da accantonamenti effettuati allo scopo di coprire perdite o debiti di natura determinata e di esistenza certa o probabile, che alla data di chiusura dell'esercizio sono però indeterminati nell'ammontare e/o nella data di sopravvenienza, secondo quanto previsto dall'art. 29, comma 1, lett. g) del D.lgs. 118/2011 e s.m.i., nonché dai successivi decreti ministeriali di attuazione.
Premio operosità Medici SUMAI	È determinato secondo le norme e disposizioni contenute nella Convenzione Unica Nazionale che regolano la determinazione del premio di operosità dei medici SUMAI.
TFR	Rappresenta l'effettivo debito maturato, in conformità alla legge e ai contratti vigenti, verso le seguenti figure professionali: *Voce non valorizzata* Il fondo corrisponde al totale delle singole indennità maturate alla data di chiusura del bilancio, al netto degli acconti erogati, ed è pari a quanto si sarebbe dovuto corrispondere nell'ipotesi di cessazione del rapporto di lavoro in tale data.
Debiti	Sono rilevati al loro valore nominale.
Ricavi e costi	Sono rilevati secondo i principi della prudenza e della competenza economica, anche mediante l'iscrizione dei relativi ratei e risconti.
Imposte sul Reddito	Sono determinate secondo le norme e le aliquote vigenti
Conti d'ordine	Impegni e garanzie sono indicati nei conti d'ordine al loro valore contrattuale residuo. I beni di terzi sono indicati nei conti d'ordine in base al loro valore di mercato al momento dell'ingresso in azienda.

RLSCRIBA

3. Dati relativi al personale

I dati del personale sono desunti dalle schede del Conto Annuale allegate al Bilancio d'Esercizio di cui sono parte integrante. In sintesi la situazione del Personale è la seguente:

PERSONALE ATTIVITA' SOCIALE

[Inserire e completare le informazioni sul personale]:

PERSONALE DIPENDENTE
Il personale dell'agenzia al 31.12.2015 era pari a 0 unità, di cui personale part-time 0 unità; al 31.12.2016 il numero delle unità è rimasto pari a 0 di cui personale part-time 0 unità.

Il totale delle spese a carattere stipendiale è stato di 0 €/000 e il totale delle spese accessorie di 0 €/000.

PERSONALE IN COMANDO AD ALTRI ENTI
Il personale in comando ad altri enti al 31.12.2015 era pari a 0 unità, ed al 31.12.2016 il numero delle unità è rimasto pari a 0.

PERSONALE IN COMANDO DA ALTRI ENTI
Il personale in comando da altri enti al 31.12.2015 era pari a 0 unità, ed al 31.12.2016 il numero delle unità è rimasto pari a 0.

PERSONALE CON ALTRO CONTRATTO: FORMAZIONE LAVORO
Le unità uomini-anno al 31.12.2015 era pari a 3, ed al 31.12.2016 è pari a 2. .

PERSONALE CON ALTRO CONTRATTO: SOMMINISTRAZIONE
Le unità uomini-anno al 31.12.2015 era pari a 0 unità, ed al 31.12.2016 il numero delle unità è rimasto pari a 0.

PERSONALE CON ALTRO CONTRATTO: LSU
Le unità uomini-anno al 31.12.2015 era pari a 0 unità, ed al 31.12.2016 il numero delle unità è rimasto pari a 0.

Per quanto riguarda i dati del personale suddivisi per ruolo (sanitario, professionale, tecnico e amministrativo), categorie (dirigenza e comparto) e profili si rinvia alle apposite tabelle relative al Conto Annuale allegato al Bilancio d'Esercizio.

RI.S.C.R.I.B.A.

4. Immobilizzazioni immateriali e materiali

4.1 Immobilizzazioni Immateriali

A.I.1 Costi di impianto e ampliamento

I dati relativi al costo storico, al valore netto iniziale e alle movimentazioni che concorrono alla determinazione del valore netto finale dell'esercizio sono riportate nelle tabelle di Nota Integrativa Tabellare e nelle Schede di dettaglio, laddove previste dal D.lgs. 118/2011 e s.m.i.. Le tabelle sono presenti in allegato agli schemi di Stato Patrimoniale e Conto Economico e costituiscono parte integrante del Bilancio d'Esercizio.

In particolare, per questa categoria, se movimentata, l'iscrizione tra le immobilizzazioni è avvenuta con il consenso del Collegio Sindacale i cui estremi del verbale e le ragioni di iscrizione sono rilevate nella tabella del foglio *"Dettaglio_SP_San"* allegata al Bilancio d'Esercizio. Nel caso di assenza di un verbale specifico del collegio sindacale, si è indicato il verbale di approvazione del bilancio d'esercizio cui il fondo si riferisce.

PRINCIPALI INFORMAZIONI delle movimentazioni dell'esercizio

Voce non valorizzata

FATTI DI RILIEVO delle movimentazioni dell'esercizio

Per la suddetta area di bilancio non si sono verificati fatti di rilievo

A.I.2 Costi di ricerca e sviluppo

I dati relativi al costo storico, al valore netto iniziale e alle movimentazioni che concorrono alla determinazione del valore netto finale dell'esercizio sono riportate nelle tabelle di Nota Integrativa Tabellare e nelle Schede di dettaglio, laddove previste dal D.lgs. 118/2011 e s.m.i.. Le tabelle sono presenti in allegato agli schemi di Stato Patrimoniale e Conto Economico e costituiscono parte integrante del Bilancio d'Esercizio.

In particolare, per questa categoria, se movimentata, l'iscrizione tra le immobilizzazioni è avvenuta con il consenso del Collegio Sindacale i cui estremi del verbale e le ragioni di iscrizione sono rilevate nella tabella del foglio *"Dettaglio_SP_San"* allegata al Bilancio d'Esercizio. Nel caso di assenza di un verbale specifico del collegio sindacale, si è indicato il verbale di approvazione del bilancio d'esercizio cui il fondo si riferisce.

PRINCIPALI INFORMAZIONI delle movimentazioni dell'esercizio

Voce non valorizzata

FATTI DI RILIEVO delle movimentazioni dell'esercizio

Per la suddetta area di bilancio non si sono verificati fatti di rilievo

A.I.3 Diritti di brevetto e diritti di utilizzazione delle opere dell'ingegno

I dati relativi al costo storico, al valore netto iniziale e alle movimentazioni che concorrono alla determinazione del valore netto finale dell'esercizio sono riportate nelle tabelle di Nota Integrativa Tabellare e nelle Schede di dettaglio, laddove previste dal D.lgs. 118/2011 e s.m.i.. Le tabelle sono presenti in allegato agli schemi di Stato Patrimoniale e Conto Economico e costituiscono parte integrante del Bilancio d'Esercizio.

Per questa categoria di immobilizzazioni immateriali sono previste le seguenti tipologie:

R.L.S.C.R.I.B.A.

- A.I.3.a) Diritti di brevetto e diritti di utilizzazione delle opere dell'ingegno - Attività di ricerca
- A.I.3.c) Diritti di brevetto e diritti di utilizzazione delle opere dell'ingegno – Altri

PRINCIPALI INFORMAZIONI delle movimentazioni dell'esercizio

Voce non valorizzata

FATTI DI RILIEVO delle movimentazioni dell'esercizio

Per la suddetta area di bilancio non si sono verificati fatti di rilievo

A.I.4 Immobilizzazioni immateriali in corso e acconti

I dati relativi al costo storico, al valore netto iniziale e alle movimentazioni che concorrono alla determinazione del valore netto finale dell'esercizio sono riportate nelle tabelle di Nota Integrativa Tabellare e nelle Schede di dettaglio, laddove previste dal D.lgs. 118/2011 e s.m.i.. Le tabelle sono presenti in allegato agli schemi di Stato Patrimoniale e Conto Economico e costituiscono parte integrante del Bilancio d'Esercizio.

PRINCIPALI INFORMAZIONI delle movimentazioni dell'esercizio

Voce non valorizzata

FATTI DI RILIEVO delle movimentazioni dell'esercizio

Per la suddetta area di bilancio non si sono verificati fatti di rilievo

A.I.5 Altre immobilizzazioni immateriali

I dati relativi al costo storico, al valore netto iniziale e alle movimentazioni che concorrono alla determinazione del valore netto finale dell'esercizio sono riportate nelle tabelle di Nota Integrativa Tabellare e nelle Schede di dettaglio, laddove previste dal D.lgs. 118/2011 e s.m.i..Le tabelle sono presenti in allegato agli schemi di Stato Patrimoniale e Conto Economico e costituiscono parte integrante del Bilancio d'Esercizio.

Per questa categoria di immobilizzazioni immateriali sono previste le seguenti tipologie:

- A.I.5.a) Concessioni, licenze, marchi e diritti simili
- A.I.5.c) Migliorie su beni di terzi
- A.I.5.e) Pubblicità (da ammortizzare)
- A.I.5.g) Altre immobilizzazioni immateriali

In particolare, per la categoria ***A.I.5.e) Pubblicità (da ammortizzare)***, se movimentata, l'iscrizione tra le immobilizzazioni è avvenuta con il consenso del Collegio Sindacale i cui estremi del verbale e le ragioni di iscrizione sono rilevate nella tabella del foglio *"Dettaglio_SP_San"* allegata al Bilancio d'Esercizio. Nel caso di assenza di un verbale specifico del collegio sindacale, si è indicato il verbale di approvazione del bilancio d'esercizio cui il fondo si riferisce.

PRINCIPALI INFORMAZIONI delle movimentazioni dell'esercizio

Nell'esercizio viene rilevata la quota di ammortamento annuale relativa ad applicativi implementati negli anni precedenti per gestione flussi e per la vigilanza, soggetta a sterilizzazione.

R.L. S.C.R.I.B.A.

FATTI DI RILIEVO delle movimentazioni dell'esercizio

Per la suddetta area di bilancio non si sono verificati fatti di rilievo

A.I.6 F.do Svalutazione immobilizzazioni immateriali

I dati relativi al valore iniziale, ai giroconti, all'utilizzo fondo (storno fondo svalutazioni) e alle svalutazioni dell'esercizio che concorrono alla determinazione del valore netto finale dell'esercizio sono riportate nelle tabelle di Nota Integrativa Tabellare e nelle Schede di dettaglio, laddove previste dal D.lgs. 118/2011 e s.m.i.. Le tabelle sono presenti in allegato agli schemi di Stato Patrimoniale e Conto Economico e costituiscono parte integrante del Bilancio d'Esercizio.

PRINCIPALI INFORMAZIONI delle movimentazioni dell'esercizio

Voce non valorizzata

FATTI DI RILIEVO delle movimentazioni dell'esercizio

Per la suddetta area di bilancio non si sono verificati fatti di rilievo

ALTRE INFORMAZIONI RELATIVE ALLE IMMOBILIZZAZIONI IMMATERIALI

IMM01 – Aliquote di ammortamento immobilizzazioni immateriali.

Inserire nella cella in giallino solo in caso le aliquote utilizzate in azienda sono diverse da quelle previste dalla normativa vigente e motivare le ragioni nella tabella precedente:

Immobilizzazioni Immateriali	Allegato 3 - D.lgs. 118/2011	Aliquota utilizzata dall'azienda
COSTI DI IMPIANTO E AMPLIAMENTO	20,0%	
COSTI DI RICERCA E SVILUPPO	20,0%	
DIRITTI DI BREVETTO E UTILIZZAZIONE OPERE INGEGNO	durata legale del diritto o, in assenza, 20,0%	
DIRITTI DI CONCESSIONE, LICENZE MARCHI E DIRITTI SIMILI	durata legale del diritto o, in assenza, 20,0%	
MIGLIORIE SU BENI DI TERZI	aliquota % maggiore tra bene e durata residua contratto	
IMMOBILIZZAZIONI IMMATERIALI IN CORSO E ACCONTI	--	
ALTRE IMMOBILIZZAZIONI IMMATERIALI	20,0%	

Inserire SI *o* NO *nella cella in giallino denominata <<Caso presente in azienda?>>:*

Cod.	Informazione	Caso presente in azienda?	*Se* Sì, *illustrare*
IMM01	Per le immobilizzazioni immateriali, ci si è avvalsi della facoltà di adottare aliquote di ammortamento superiori a quelle indicate nel D.lgs. 118/2011 e s.m.i., nonché dai successivi decreti ministeriali di attuazione?	NO	*Se* Sì, *illustrare*

R.I.S.C.R.I.B.A.

4.2 Immobilizzazioni Materiali

A.II.1 Terreni

I dati relativi al costo storico, al valore netto iniziale e alle movimentazioni che concorrono alla determinazione del valore netto finale dell'esercizio sono riportate nelle tabelle di Nota Integrativa Tabellare e nelle Schede di dettaglio, laddove previste dal D.lgs. 118/2011 e s.m.i.. Le tabelle sono presenti in allegato agli schemi di Stato Patrimoniale e Conto Economico e costituiscono parte integrante del Bilancio d'Esercizio.

Per questa categoria di immobilizzazioni materiali sono previste le seguenti tipologie:

- A.II.1.a) Terreni disponibili
- A.II.1.b) Terreni indisponibili

PRINCIPALI INFORMAZIONI delle movimentazioni dell'esercizio

Voce non valorizzata

FATTI DI RILIEVO delle movimentazioni dell'esercizio

Per la suddetta area di bilancio non si sono verificati fatti di rilievo

A.II.2 Fabbricati

I dati relativi al costo storico, al valore netto iniziale e alle movimentazioni che concorrono alla determinazione del valore netto finale dell'esercizio sono riportate nelle tabelle di Nota Integrativa Tabellare e nelle Schede di dettaglio, laddove previste dal D.lgs. 118/2011 e s.m.i.. Le tabelle sono presenti in allegato agli schemi di Stato Patrimoniale e Conto Economico e costituiscono parte integrante del Bilancio d'Esercizio.

Per questa categoria di immobilizzazioni materiali sono previste le seguenti tipologie:

- A.II.2.a) Fabbricati non strumentali (disponibili)
- A.II.2.b) Fabbricati (indisponibili)

PRINCIPALI INFORMAZIONI delle movimentazioni dell'esercizio

Voce non valorizzata

FATTI DI RILIEVO delle movimentazioni dell'esercizio

Per la suddetta area di bilancio non si sono verificati fatti di rilievo

A.II.3 Impianti e macchinari

I dati relativi al costo storico, al valore netto iniziale e alle movimentazioni che concorrono alla determinazione del valore netto finale dell'esercizio sono riportate nelle tabelle di Nota Integrativa Tabellare e nelle Schede di dettaglio, laddove previste dal D.lgs. 118/2011 e s.m.i.. Le tabelle sono presenti in allegato agli schemi di Stato Patrimoniale e Conto Economico e costituiscono parte integrante del Bilancio d'Esercizio.

PRINCIPALI INFORMAZIONI delle movimentazioni dell'esercizio

Voce non valorizzata

R.I.S.C.R.I.B.A.

FATTI DI RILIEVO delle movimentazioni dell'esercizio

Per la suddetta area di bilancio non si sono verificati fatti di rilievo

A.II.4 Attrezzature sanitarie e scientifiche

I dati relativi al costo storico, al valore netto iniziale e alle movimentazioni che concorrono alla determinazione del valore netto finale dell'esercizio sono riportate nelle tabelle di Nota Integrativa Tabellare e nelle Schede di dettaglio, laddove previste dal D.lgs. 118/2011 e s.m.i.. Le tabelle sono presenti in allegato agli schemi di Stato Patrimoniale e Conto Economico e costituiscono parte integrante del Bilancio d'Esercizio.

PRINCIPALI INFORMAZIONI delle movimentazioni dell'esercizio

Voce non valorizzata

FATTI DI RILIEVO delle movimentazioni dell'esercizio

Per la suddetta area di bilancio non si sono verificati fatti di rilievo

A.II.5 Mobili ed arredi

I dati relativi al costo storico, al valore netto iniziale e alle movimentazioni che concorrono alla determinazione del valore netto finale dell'esercizio sono riportate nelle tabelle di Nota Integrativa Tabellare e nelle Schede di dettaglio, laddove previste dal D.lgs. 118/2011 e s.m.i.. Le tabelle sono presenti in allegato agli schemi di Stato Patrimoniale e Conto Economico e costituiscono parte integrante del Bilancio d'Esercizio.

PRINCIPALI INFORMAZIONI delle movimentazioni dell'esercizio

Nell'esercizio viene rilevata la quota d'ammortamento annuale soggetta a sterilizzazione

FATTI DI RILIEVO delle movimentazioni dell'esercizio

Per la suddetta area di bilancio non si sono verificati fatti di rilievo

RL S.C.R.I.B.A.

A.II.6 Automezzi

I dati relativi al costo storico, al valore netto iniziale e alle movimentazioni che concorrono alla determinazione del valore netto finale dell'esercizio sono riportate nelle tabelle di Nota Integrativa Tabellare e nelle Schede di dettaglio, laddove previste dal D.lgs. 118/2011 e s.m.i.. Le tabelle sono presenti in allegato agli schemi di Stato Patrimoniale e Conto Economico e costituiscono parte integrante del Bilancio d'Esercizio.

PRINCIPALI INFORMAZIONI delle movimentazioni dell'esercizio

Voce non valorizzata

FATTI DI RILIEVO delle movimentazioni dell'esercizio

Per la suddetta area di bilancio non si sono verificati fatti di rilievo

A.II.7 Oggetti d'arte

I dati relativi al costo storico, al valore netto iniziale e alle movimentazioni che concorrono alla determinazione del valore netto finale dell'esercizio sono riportate nelle tabelle di Nota Integrativa Tabellare e nelle Schede di dettaglio, laddove previste dal D.lgs. 118/2011 e s.m.i.. Le tabelle sono presenti in allegato agli schemi di Stato Patrimoniale e Conto Economico e costituiscono parte integrante del Bilancio d'Esercizio.

PRINCIPALI INFORMAZIONI delle movimentazioni dell'esercizio

Voce non valorizzata

FATTI DI RILIEVO delle movimentazioni dell'esercizio

Per la suddetta area di bilancio non si sono verificati fatti di rilievo

RL S.C.R.I.B.A.

A.II.8 Altre immobilizzazioni materiali

I dati relativi al costo storico, al valore netto iniziale e alle movimentazioni che concorrono alla determinazione del valore netto finale dell'esercizio sono riportate nelle tabelle di Nota Integrativa Tabellare e nelle Schede di dettaglio, laddove previste dal D.lgs. 118/2011 e s.m.i.. Le tabelle sono presenti in allegato agli schemi di Stato Patrimoniale e Conto Economico e costituiscono parte integrante del Bilancio d'Esercizio.

In particolare, per la categoria ***Altri Beni (sterilizzati e non)***, se movimentata, l'iscrizione tra le immobilizzazioni è avvenuta indicando la tipologia dei singoli beni in modo dettagliato tabella del foglio *"Dettaglio_SP_San"* allegata al Bilancio d'Esercizio.

PRINCIPALI INFORMAZIONI delle movimentazioni dell'esercizio

Nell'esercizio viene rilevata la quota d'ammortamento annuale relativa ad attrezzature EDP implementate negli anni precedenti per la vigilanza, soggetta a sterilizzazione.

FATTI DI RILIEVO delle movimentazioni dell'esercizio

Per la suddetta area di bilancio non si sono verificati fatti di rilievo

A.II.9 Immobilizzazioni materiali in corso ed acconti

I dati relativi al costo storico, al valore netto iniziale e alle movimentazioni che concorrono alla determinazione del valore netto finale dell'esercizio sono riportate nelle tabelle di Nota Integrativa Tabellare e nelle Schede di dettaglio, laddove previste dal D.lgs. 118/2011 e s.m.i.. Le tabelle sono presenti in allegato agli schemi di Stato Patrimoniale e Conto Economico e costituiscono parte integrante del Bilancio d'Esercizio.

In particolare, per questa categoria, se movimentata, nella tabella del foglio *"Dettaglio_SP_San",* allegata al Bilancio d'Esercizio, è riportata l'elenco dei lavori relativi alle Immobilizzazioni materiali in corso di esecuzione indicando la ***tipologia di finanziamento*** e le movimentazioni dell'esercizio.

PRINCIPALI INFORMAZIONI delle movimentazioni dell'esercizio

Voce non valorizzata

FATTI DI RILIEVO delle movimentazioni dell'esercizio

Per la suddetta area di bilancio non si sono verificati fatti di rilievo

R.L.S.C.R.I.B.A.

A.II.10 F.do Svalutazione immobilizzazioni materiali

I dati relativi al valore iniziale, ai giroconti, all'utilizzo fondo (storno fondo svalutazioni) e alle svalutazioni dell'esercizio che concorrono alla determinazione del valore netto finale dell'esercizio, sono riportate nelle tabelle di Nota Integrativa Tabellare e nelle Schede di dettaglio, laddove previste dal D.lgs. 118/2011 e s.m.i.. Le tabelle sono presenti in allegato agli schemi di Stato Patrimoniale e Conto Economico e costituiscono parte integrante del Bilancio d'Esercizio.

PRINCIPALI INFORMAZIONI delle movimentazioni dell'esercizio

Voce non valorizzata

FATTI DI RILIEVO delle movimentazioni dell'esercizio

Per la suddetta area di bilancio non si sono verificati fatti di rilievo

ALTRE INFORMAZIONI RELATIVE ALLE IMMOBILIZZAZIONI MATERIALI

IMM02 – Aliquote di ammortamento immobilizzazioni materiali.

Inserire nella cella in giallino solo in caso le aliquote utilizzate in azienda sono diverse da quelle previste dalla normativa vigente e motivare le ragioni nella tabella precedente nello spazio previsto:

Immobilizzazioni Materiali	Allegato 3 D.lgs. 118/2011	Aliquota utilizzata dall'azienda
TERRENI	---	
EDIFICI	3,0%	6,5%
IMPIANTI INSERITI STABILMENTE NEL FABBRICATO	6,5%	
EDIFICI ADIBITI AD USO CIVILE NON ISTITUZIONALE	3,0%	da applicare solo per i cespiti acquisiti dal 2012
COSTRUZIONI LEGGERE (tettoie, baracche, ecc.)	10,0%	
MOBILI ED ARREDAMENTO	12,5%	
ATTREZZATURE SANITARIE E SCIENTIFICHE	20,0%	
IMPIANTI E MACCHINARI ADIBITI ALL'ATTIVITÀ ISTITUZIONALE	12,5%	
IMPIANTI E MACCHINARI ADIBITI ALL'ATTIVITÀ NON ISTITUZIONALE	12,5%	
IMPIANTI E MACCHINARI - AUDIOVISIVI	20,0%	
AUTOMEZZI (ambulanze, autovetture, motoveicoli e simili, autoveicoli pesanti in genere, carrelli elevatori, mezzi di trasporto interno, ecc.)	25,0%	
MOBILI E MACCHINE ORDINARIE D'UFFICIO	20,0%	
MACCHINE D'UFFICIO ELETTROMECCANICHE ED ELETTRONICHE COMPRESI I COMPUTERS E I SISTEMI TELEFONICI ELETTRONICI	20,0%	
ATTREZZATURA GENERICA (stoviglie, posate, ecc.)		25,0% se utilizzate tali aliquote dovranno essere applicate fino ad esaurimento del valore residuo
IMPIANTI DESTINATI AL TRATTAMENTO E DEPURAMENTO DELLE ACQUE, FUMI NOCIVI, ECC MEDIANTE IMPIEGO DI REAGENTI CHIMICI		15,0% se utilizzate tali aliquote dovranno essere applicate fino ad esaurimento del valore residuo
BIANCHERIA		40,0% se utilizzate tali aliquote dovranno essere applicate fino ad esaurimento del valore residuo

R.I.S.C.R.I.B.A.

Inserire SI *o* NO *nella cella in giallino denominata <<Caso presente in azienda?>>:*

Cod.	Informazione	Caso presente in azienda?	*Se* Sì, *illustrare*
IMM02	Per le immobilizzazioni materiali, ci si è avvalsi della facoltà di adottare aliquote di ammortamento superiori a quelle indicate nel D.lgs. 118/2011 e s.m.i., nonché dai successivi decreti ministeriali di attuazione?	NO	*Se* Sì, *illustrare*

IMM03 – Eventuale ammortamento dimezzato per i cespiti acquistati nell'anno.

Inserire SI *o* NO *nella cella in giallino denominata <<Caso presente in azienda?>>:*

Cod.	Informazione	Caso presente in azienda?	*Se* Sì, *illustrare*
IMM03	Per i cespiti acquistati nell'anno, l'aliquota di ammortamento è stata analiticamente commisurata al periodo intercorso tra (i) il momento in cui il bene è divenuto disponibile e pronto per l'uso e (ii) il 31/12?	NO	*Se* Sì, *illustrare*
	Per i cespiti acquistati nell'anno, ci si è avvalsi della facoltà di dimezzare forfettariamente l'aliquota normale di ammortamento?	NO	*Se* Sì, *illustrare*
	Per i cespiti acquistati nell'anno, ci si è avvalsi della facoltà di dimezzare forfettaria-mente l'aliquota normale di ammortamento, ma soltanto per alcune categorie di beni?	NO	*Se* Sì, *illustrare*

IMM04 – Eventuale ammortamento integrale.

Inserire SI *o* NO *nella cella in giallino denominata <<Caso presente in azienda?>>:*

Cod.	Informazione	Caso presente in azienda?	*Se* Sì, *illustrare*
IMM04	Per i cespiti di valore inferiore a € 516.46, ci si è avvalsi della facoltà di ammortizzare integralmente il bene nell'esercizio in cui il bene è divenuto disponibile e pronto per l'uso?	NO	*Se* Sì, *illustrare*
	Altro	NO	*Se* Sì, *illustrare*

IMM05 – Svalutazioni.

RLS.C.R.I.B.A.

Inserire SI *o* NO *nella cella in giallino denominata <<Caso presente in azienda?>>:*

Cod.	Informazione	Caso presente in azienda?	*Se* Sì, *illustrare*
IMM05	Nel corso dell'esercizio sono state effettuate svalutazioni di immobilizzazioni materiali e/o immateriali?	NO	*Se Sì, specificare importo, motivazioni, criteri di determinazione, impatto sul risultato economico*

IMM06 – Rivalutazioni.

Inserire SI *o* NO *nella cella in giallino denominata <<Caso presente in azienda?>>:*

Cod.	Informazione	Caso presente in azienda?	*Se* Sì, *illustrare*
IMM06	Nel corso dell'esercizio sono state effettuate rivalutazioni di immobilizzazioni materiali e/o immateriali?	NO	*Se Sì, specificare legge speciale che le ha determinate, importo al lordo e al netto degli ammortamenti, criteri di determinazione, impatto sul patrimonio netto*

IMM07 – Incrementi delle immobilizzazioni per lavori interni.

Inserire SI *o* NO *nella cella in giallino denominata <<Caso presente in azienda?>>:*

Cod.	Informazione	Caso presente in azienda?	*Se* Sì, *illustrare*
IMM07	Nel corso dell'esercizio si sono effettuate capitalizzazioni di costi (la voce CE "Incrementi delle immobilizzazioni per lavori interni" è > 0)?	NO	*Se Sì, specificare importo e criteri di determinazione*

IMM08 – Oneri finanziari capitalizzati.

Inserire SI *o* NO *nella cella in giallino denominata <<Caso presente in azienda?>>:*

Cod.	Informazione	Caso presente in azienda?	*Se* Sì, *illustrare*
IMM08	Nel corso dell'esercizio si sono capitalizzati oneri finanziari?	NO	*Se Sì, specificare importo e criteri di determinazione*

RLS.C.R.I.B.A.

Altre informazioni relative alle immobilizzazioni materiali e immateriali

Inserire SI *o* NO *nella cella in giallino denominata <<Caso presente in azienda?>>:*

Cod.	Informazione	Caso presente in azienda?	*Se* Sì, *illustrare*
IMM09	**Gravami**. Sulle immobilizzazioni dell'azienda vi sono gravami quali ipoteche, privilegi, pegni, pignoramenti ecc.?	NO	*Se* Sì, *illustrare*
IMM10	**Immobilizzazioni in contenzioso iscritte in bilancio.** Sulle immobilizzazioni iscritte in bilancio sono in corso contenziosi con altre aziende sanitarie, con altri enti pubblici o con soggetti privati?	NO	*Se* Sì, *illustrare*
IMM11	**Immobilizzazioni in contenzioso non iscritte in bilancio.** Esistono immobilizzazioni non iscritte nello stato patrimoniale perché non riconosciute come proprietà dell'azienda in seguito a contenziosi in corso con altre aziende sanitarie, con altri enti pubblici o con soggetti privati?	NO	*Se* Sì, *illustrare*
IMM12	**Eventuali impegni significativi assunti con fornitori per l'acquisizione di immobilizzazioni materiali.** Esistono impegni già assunti, ma non ancora tradottisi in debiti?	NO	*Se* Sì, *illustrare l'ammontare per singolo impegno*
IMM13	**Immobilizzazioni destinate alla vendita.** Esistono immobilizzazioni destinate alla vendita con apposito atto deliberativo aziendale?	NO	*Se* Sì, *illustrare*
IMM14	**Altro.** Esistono altre informazioni che si ritiene necessario fornire per soddisfare la regola generale secondo cui "Se le informazioni richieste da specifiche disposizioni di legge non sono sufficienti a dare una rappresentazione veritiera e corretta, si devono fornire le informazioni complementari necessarie allo scopo" (art 2423 cc)?	NO	*Se* Sì, *illustrare*

RLS.C.R.I.B.A.

5. Immobilizzazioni Finanziarie

A.III.1 Crediti Finanziari

I dati relativi al valore iniziale, alle movimentazioni dell'esercizio quali incrementi, decrementi per incassi e giroconti che concorrono alla determinazione del valore finale dell'esercizio, nonché il relativo fondo svalutazione e i relativi utilizzi e accantonamenti ed, infine, l'anzianità e la scadenza dei crediti, sono riportate nelle tabelle di Nota Integrativa Tabellare e nelle Schede di dettaglio, laddove previste dal D.lgs. 118/2011 e s.m.i.. Le tabelle sono presenti in allegato agli schemi di Stato Patrimoniale e Conto Economico e costituiscono parte integrante del Bilancio d'Esercizio.

PRINCIPALI INFORMAZIONI delle movimentazioni dell'esercizio

Voce non valorizzata

FATTI DI RILIEVO delle movimentazioni dell'esercizio

Per la suddetta area di bilancio non si sono verificati fatti di rilievo

A.III.2 Titoli

I dati relativi al costo storico, al valore iniziale, alle movimentazioni dell'esercizio che concorrono alla determinazione del valore netto finale dell'esercizio, sono riportate nelle tabelle di Nota Integrativa Tabellare e nelle Schede di dettaglio, laddove previste dal D.lgs. 118/2011 e s.m.i.. Le tabelle sono presenti in allegato agli schemi di Stato Patrimoniale e Conto Economico e costituiscono parte integrante del Bilancio d'Esercizio.

Per questa categoria di immobilizzazioni finanziarie sono previste le seguenti tipologie:

- A.III.2.a) Partecipazioni
- A.III.2.b) Altri Titoli

In particolare, per la categoria ***A.III.2.a) Partecipazioni***, se movimentata, l'iscrizione tra le immobilizzazioni finanziarie è corredata da tutte le informazioni di dettaglio relative alla natura, alla tipologia, alla forma giuridica, ai criteri di valutazione e a tutte le altre informazioni richieste dalla normativa vigente; le informazioni di dettaglio sono rilevate nella tabella *<<ELENCO PARTECIPAZIONI ISCRITTE NELLE IMMOBILIZZAZIONI FINANZIARIE>>* del foglio *"Dettaglio_SP_San"* allegata al Bilancio d'Esercizio.

PRINCIPALI INFORMAZIONI delle movimentazioni dell'esercizio

Voce non valorizzata

FATTI DI RILIEVO delle movimentazioni dell'esercizio

Per la suddetta area di bilancio non si sono verificati fatti di rilievo

ALTRE INFORMAZIONI RELATIVE ALLE IMMOBILIZZAZIONI FINANZIARIE

Inserire SI o NO nella cella in giallino denominata <<Caso presente in azienda?>>:

Cod.	Informazione	Caso presente in azienda?	*Se Sì, illustrare*
IF01	**Svalutazione delle immobilizzazioni finanziarie**. Nel corso dell'esercizio sono state effettuate svalutazioni delle immobilizzazioni finanziarie?	NO	*Se Sì, specificare partecipazioni, altri titoli, crediti svalutati, importo della svalutazione, motivazioni, criteri di determinazione*

R.L.S.C.R.I.B.A.

IF02	**Gravami**. Su crediti immobilizzati, partecipazioni e altri titoli dell'azienda vi sono gravami quali pegni, pignoramenti ecc.?	NO	*Se* Sì, *illustrare*
IF03	**Contenzioso con iscrizione in bilancio.** Su crediti immobilizzati, partecipazioni e altri titoli iscritti in bilancio sono in corso contenziosi con altre aziende sanitarie, con altri enti pubblici o con soggetti privati?	NO	*Se* Sì, *illustrare*
IF04	**Contenzioso senza iscrizione in bilancio.** Esistono partecipazioni o altri titoli non iscritti nello stato patrimoniale perché non riconosciuti come proprietà dell'azienda in seguito a contenziosi in corso con altre aziende sanitarie, con altri enti pubblici o con soggetti privati?	NO	*Se* Sì, *illustrare*
IF05	**Altro**. Esistono altre informazioni che si ritiene necessario fornire per soddisfare la regola generale secondo cui *"Se le informazioni richieste da specifiche disposizioni di legge non sono sufficienti a dare una rappresentazione veritiera e corretta, si devono fornire le informazioni complementari necessarie allo scopo"* (art 2423 cc)?	NO	*Se* Sì, *illustrare*

R.L. S.C.R.I.B.A.

6. Rimanenze

B.I. Rimanenze

I dati relativi alle rimanenze iniziali, agli acquisti e ai consumi dell'esercizio, nonché alle altre movimentazioni riguardanti l'eventuale fondo svalutazione di magazzino, i giroconti/riclassificazioni, le rimanenze presso terzi per distribuzione per nome e per conto e le rimanenze finali di reparto che concorrono alla determinazione del valore netto finale dell'esercizio, sono riportate nelle tabelle di Nota Integrativa Tabellare e nelle Schede di dettaglio, laddove previste dal D.lgs. 118/2011 e s.m.i.. Le tabelle sono presenti in allegato agli schemi di Stato Patrimoniale e Conto Economico e costituiscono parte integrante del Bilancio d'Esercizio.

Per questa categoria sono previste le seguenti tipologie:

- B.I.1 Rimanenze di materiale sanitario
- B.I.2 Rimanenze di materiale non sanitario

PRINCIPALI INFORMAZIONI delle movimentazioni dell'esercizio

Voce non valorizzata

FATTI DI RILIEVO delle movimentazioni dell'esercizio

Per la suddetta area di bilancio non si sono verificati fatti di rilievo

ALTRE INFORMAZIONI RELATIVE ALLE RIMANENZE

Inserire SI *o* NO *nella cella in giallino denominata <<Caso presente in azienda?>>:*

Cod.	Informazione	Caso presente in azienda?	*Se* Sì, *illustrare*
RIM01	**Svalutazioni**. Nel corso dell'esercizio sono state effettuate svalutazioni di rimanenze obsolete o a lento rigiro?	NO	*Se Sì, specificare importo iniziale, movimenti dell'anno, motivazioni, criteri di determinazione, impatto sul risultato economico*
RIM02	**Gravami**. Sulle rimanenze dell'azienda vi sono gravami quali pegni, patti di riservato dominio, pignoramenti ecc.?	NO	*Se* Sì, *illustrare*
RIM03	**Modifiche di classificazione.** Nel corso dell'esercizio vi sono stati rilevanti cambiamenti nella classificazione delle voci?	NO	*Se* Sì, *illustrare*
RIM04	**Valore a prezzi di mercato.** Vi è una differenza, positiva e significativa, tra il valore delle rimanenze a prezzi di mercato e la loro valutazione a bilancio?	NO	*Se* Sì, *illustrare*
RIM05	**Altro.** Esistono altre informazioni che si ritiene necessario fornire per soddisfa-re la regola generale secondo cui "Se le informazioni richieste da specifiche disposizioni di legge non sono sufficienti a dare una rappresentazione veritiera e corretta, si devono fornire le informazioni complementari necessarie allo scopo" (art 2423 cc)?	NO	*Se* Sì, *illustrare*

7. Crediti

B.II. Crediti

I dati relativi al valore iniziale, alle movimentazioni dell'esercizio quali incrementi, decrementi per incassi e giroconti che concorrono alla determinazione del valore finale dell'esercizio, nonché il relativo fondo svalutazione e i relativi utilizzi e accantonamenti ed, infine, le fatture da emettere, l'anzianità e la scadenza dei crediti, sono riportate nelle tabelle di Nota Integrativa Tabellare e nelle Schede di dettaglio, laddove previste dal D.lgs. 118/2011 e s.m.i.. Le tabelle sono presenti in allegato agli schemi di Stato Patrimoniale e Conto Economico e costituiscono parte integrante del Bilancio d'Esercizio.

Per questa categoria sono previste le seguenti tipologie:

- B.II.1) Crediti v/Stato
- B.II.2) Crediti v/Regione
- B.II.3) Crediti v/Comuni
- B.II.4) Crediti v/Aziende sanitarie pubbliche
- B.II.5) Crediti v/Società partecipate e/o enti dipendenti dalla Regione
- B.II.6) Crediti v/Erario

RL S.C.R.I.B.A.

- B.II.7) Crediti v/Altri

In particolare, per le categorie ***B.II.1.h) Crediti v/Stato per finanziamenti per investimenti*** e ***B.II.2.b) Crediti v/Regione o Provincia Autonoma per versamenti a patrimonio netto,*** se movimentate, l'iscrizione tra i crediti è corredata da tutte le informazioni di dettaglio relative agli atti di delibera, agli importi, alle riscossioni, alle integrazioni dei finanziamenti e alla consistenza finale; le informazioni di dettaglio sono rilevate nella tabella del foglio *"Dettaglio_SP_San"* allegata al Bilancio d'Esercizio.

Infine, per la categoria ***Crediti v/Aziende sanitarie pubbliche della Regione - per mobilità in compensazione e non*** se movimentate, l'iscrizione tra i crediti è corredata da tutte le informazioni di dettaglio relative alla mobilità in compensazione e non in compensazione e alle altre prestazioni; le informazioni di dettaglio sono rilevate nella tabella del foglio "*Cons"* allegata al Bilancio d'Esercizio.

PRINCIPALI INFORMAZIONI delle movimentazioni dell'esercizio

Trattasi di:
Crediti Verso Regione per contributi vincolati extra FSR
Riga 1.20.20.20.010.030.60.000 per € 689 di cui:

- € 5 L.45/99 Niod e Sind ex ASL Cremona
- € 18 FNPS quota indistinta DDG 16165/2014 ex ASL Mantova
- € 25 Decreti vari servizio integrazione trattamento dei cocainomani ex ASL Mantova
- € 300 dgr 5060/2016 Bonus Famiglia
- € 324 ddg 13445/2016 Bonus Famiglia integrazione
- € 5 dgr 5879/2016 Linguaggio segni
- € 12 Legge 104/92 Modifica strumenti di guida

Crediti verso Comuni
Riga 1.20.20.30.000.000.00.000 per € 149 di cui:

- € 120 credito derivante dalla gestione del CDD di Via Desti a Crema, anni 2008-2009-2010, sorto nei confronti del Comune di Crema in quanto Ente capofila del medesimo ambito territoriale (gestione che è stata trasferita dall'Asl di Cremona alla Comunità Sociale Cremasca il 1/1/2011, come da delibera Asl 457/11)
- € 7 Comune di Cremona per progetto Talenti Diffusi
- € 11 Comune di Crema ed € 11 Comune di Cremona per pagamenti a fornitori errati nel 2016, ottenuto riaccredito e provveduto alla corretta liquidazione

Crediti verso ATS della Regione
Riga 1.20.20.40.010.030.11 per € 271:

- Trattasi del credito nei confronti ATS MI per fondi FSR C/CAP dopo la rimodulazione

Crediti verso altri
Riga 1.20.20.70.000.000.00.000 per € 7.653 di cui:

- € 7.590 Crediti da Bilancio sanitario
- € 63 Crediti verso Clienti privati

FATTI DI RILIEVO delle movimentazioni dell'esercizio

Per la suddetta area di bilancio non si sono verificati fatti di rilievo

P.S.C.R.I.B.A.

ALTRE INFORMAZIONI RELATIVE AI CREDITI

Inserire SI *o* NO *nella cella in giallino denominata <<Caso presente in azienda?>>:*

Cod.	Informazione	Caso presente in azienda?	*Se* Sì, *illustrare*
CRED01	**Svalutazioni**. Nel corso dell'esercizio sono state effettuate svalutazioni di crediti iscritti nell'attivo circolante?	NO	*Se Sì, specificare crediti svalutati, importo della svalutazione, motivazioni, criteri di determinazione*
CRED02	**Gravami**. Sui crediti dell'azienda vi sono gravami quali pignoramenti ecc.?	NO	*Se* Sì, *illustrare*
CRED03	**Cartolarizzazioni.** L'azienda ha in atto operazioni di cartolarizzazione dei crediti?	NO	*Se* Sì, *illustrare*
CRED04	**Altro.** Esistono altre informazioni che si ritiene necessario fornire per soddisfare la regola generale secondo cui "Se le informazioni richieste da specifiche disposizioni di legge non sono sufficienti a dare una rappresentazione veritiera e corretta, si devono fornire le informazioni complementari necessarie allo scopo" (art 2423 cc)?	NO	*Se* Sì, *illustrare*

8. Attività finanziarie che non costituiscono immobilizzazioni

B.III. Attività finanziarie che non costituiscono immobilizzazioni

I dati relativi al costo storico, al valore iniziale, alle movimentazioni che concorrono alla determinazione del valore finale dell'esercizio, sono riportate nelle tabelle di Nota Integrativa Tabellare e nelle Schede di dettaglio, laddove previste dal D.lgs. 118/2011 e s.m.i.. Le tabelle sono presenti in allegato agli schemi di Stato Patrimoniale e Conto Economico e costituiscono parte integrante del Bilancio d'Esercizio.

In particolare, per le categorie ***Partecipazioni in imprese controllate, collegate e in altre imprese***, se movimentate, l'iscrizione tra le attività finanziarie che non costituiscono immobilizzazioni è corredata da tutte le informazioni di dettaglio relative alla natura, alla tipologia, alla forma giuridica, ai criteri di valutazione e a tutte le altre informazioni richieste dalla normativa vigente; le informazioni di dettaglio sono rilevate nella tabella *<<ELENCO PARTECIPAZIONI ISCRITTE NELLE ATTIVITA' A BREVE>>* del foglio *"Dettaglio_SP_San"* allegata al Bilancio d'Esercizio.

PRINCIPALI INFORMAZIONI delle movimentazioni dell'esercizio

Voce non valorizzata

FATTI DI RILIEVO delle movimentazioni dell'esercizio

Per la suddetta area di bilancio non si sono verificati fatti di rilievo

R.L.S.C.R.I.B.A.

ALTRE INFORMAZIONI RELATIVE ATTIVITÀ FINANZIARIE CHE NON COSTITUISCONO IMMOBILIZZAZIONI

Inserire SI *o* NO *nella cella in giallino denominata <<Caso presente in azienda?>>:*

Cod.	Informazione	Caso presente in azienda?	*Se* Sì, *illustrare*
AF01	**Gravami.** Sulle attività finanziarie che non costituiscono immobilizzazioni vi sono gravami quali pegni, pignoramenti ecc.?	NO	*Se* Sì, *illustrare*
AF02	**Contenzioso con iscrizione in bilancio.** Sulle attività finanziarie che non costituiscono immobilizzazioni iscritte in bilancio sono in corso contenziosi con altre aziende sanitarie, con altri enti pubblici o con soggetti privati?	NO	*Se* Sì, *illustrare*
AF03	**Contenzioso senza iscrizione in bilancio.** Esistono attività finanziarie che non costituiscono immobilizzazioni non iscritte nello stato patrimoniale perché non riconosciute come proprietà dell'azienda in seguito a contenziosi in corso con altre aziende sanitarie, con altri enti pubblici o con soggetti privati?	NO	*Se* Sì, *illustrare*
AF04	**Altro.** Esistono altre informazioni che si ritiene necessario fornire per soddisfare la regola generale secondo cui "Se le informazioni richieste da specifiche disposizioni di legge non sono sufficienti a dare una rappresentazione veritiera e corretta, si devono fornire le informazioni complementari necessarie allo scopo" (art 2423 cc)?	NO	*Se* Sì, *illustrare*

RLS.C.R.I.B.A.

9. Disponibilità liquide

B.IV. Disponibilità liquide

I dati relativi al valore iniziale, agli incrementi e decrementi dell'esercizio che concorrono alla determinazione del valore finale dell'esercizio, sono riportate nelle tabelle di Nota Integrativa Tabellare e nelle Schede di dettaglio, laddove previste dal D.lgs. 118/2011 e s.m.i.. Le tabelle sono presenti in allegato agli schemi di Stato Patrimoniale e Conto Economico e costituiscono parte integrante del Bilancio d'Esercizio.

PRINCIPALI INFORMAZIONI delle movimentazioni dell'esercizio

Tesoreria unica
Il saldo al 31/12/2016 è stato correttamente allocato alla riga di NI 1.20.40.25.000.000.00.000, l'incremento è dovuto alle rimesse regionali pervenute in chiusura d'anno.
Nel corso dell'esercizio 2016 l'Agenzia non è ricorsa all'utilizzo dell'anticipazione.

FATTI DI RILIEVO delle movimentazioni dell'esercizio

Per la suddetta area di bilancio non si sono verificati fatti di rilievo

ALTRE INFORMAZIONI RELATIVE ALLE DISPONIBILITÀ LIQUIDE

Inserire SI *o* NO *nella cella in giallino denominata <<Caso presente in azienda?>>:*

Cod.	Informazione	Caso presente in azienda?	*Se* Sì, *illustrare*
DL01	**Fondi vincolati.** Le disponibilità liquide comprendono fondi vincolati?	NO	*Se Sì, specificare importo e natura del vincolo*
DL02	**Gravami.** Sulle disponibilità liquide dell'azienda vi sono gravami quali pignoramenti ecc.?	NO	*Se* Sì, *illustrare*
DL03	**Altro.** Esistono altre informazioni che si ritiene necessario fornire per soddisfare la regola generale secondo cui "Se le informazioni richieste da specifiche disposizioni di legge non sono sufficienti a dare una rappresentazione veritiera e corretta, si devono fornire le informazioni complementari necessarie allo scopo" (art 2423 cc)?	NO	*Se* Sì, *illustrare*

RLSCRIBA.

10. Ratei e risconti attivi

C) RATEI E RISCONTI ATTIVI

I dati relativi al valore iniziale e al valore finale dell'esercizio, sono riportati nelle tabelle di Nota Integrativa Tabellare e nelle Schede di dettaglio, laddove previste dal D.lgs. 118/2011 e s.m.i.. Le tabelle sono presenti in allegato agli schemi di Stato Patrimoniale e Conto Economico e costituiscono parte integrante del Bilancio d'Esercizio.

In particolare, per le categorie ***C.I Ratei attivi e C.II Risconti attivi***, se movimentate, l'iscrizione tra i ratei e risconti attivi è corredata da tutte le informazioni di dettaglio relative alla natura, alla tipologia di realizzazione entro e oltre i 12 mesi; le informazioni di dettaglio sono rilevate nella tabella apposita del foglio *"Dettaglio_SP_San"* allegata al Bilancio d'Esercizio.

PRINCIPALI INFORMAZIONI delle movimentazioni dell'esercizio

Voce non valorizzata

FATTI DI RILIEVO delle movimentazioni dell'esercizio

Per la suddetta area di bilancio non si sono verificati fatti di rilievo

Altre informazioni relative a ratei e risconti attivi.

Inserire SI *o* NO *nella cella in giallino denominata <<Caso presente in azienda?>>:*

Cod.	Informazione	Caso presente in azienda?	*Se* Sì, *illustrare*
RR01	Esistono altre informazioni che si ritiene necessario fornire per soddisfare la regola generale secondo cui "Se le informazioni richieste da specifiche disposizioni di legge non sono sufficienti a dare una rappresentazione veritiera e corretta, si devono fornire le informazioni complementari necessarie allo scopo" (art 2423 cc)?	NO	*Se* Sì, *illustrare*

RL S.C.R.I.B.A.

11. Patrimonio netto

A) PATRIMONIO NETTO

I dati relativi alla consistenza iniziale, all'assegnazione e agli utilizzi per sterilizzazioni nel corso dell'esercizio, nonché i giroconti/riclassificazioni e altre variazioni che concorrono alla determinazione del valore finale dell'esercizio, sono riportate nelle tabelle di Nota Integrativa Tabellare e nelle Schede di dettaglio, laddove previste dal D.lgs. 118/2011 e s.m.i.. Le tabelle sono presenti in allegato agli schemi di Stato Patrimoniale e Conto Economico e costituiscono parte integrante del Bilancio d'Esercizio.

In particolare, per le categorie ***A.II) Finanziamenti per Investimenti, A.IV.2) Riserve da plusvalenze da reinvestire e A.IV.3) Contributi da reinvestire,*** se movimentate, l'iscrizione tra il Patrimonio Netto è corredata da tutte le informazioni di dettaglio relative alla natura, alla tipologia, alle movimentazioni patrimoniali e finanziarie, nonché alla consistenza iniziale e finale; le informazioni di dettaglio sono rilevate nella tabella apposita del foglio *"Dettaglio_SP_San"* allegata al Bilancio d'Esercizio.

PRINCIPALI INFORMAZIONI delle movimentazioni dell'esercizio

Il patrimonio netto si decrementa di 21 mila euro per la sterilizzazione degli ammortamenti degli investimenti effettuati negli anni precedenti con fondi vincolati.

FATTI DI RILIEVO delle movimentazioni dell'esercizio

Per la suddetta area di bilancio non si sono verificati fatti di rilievo

ALTRE INFORMAZIONI RELATIVE AL PATRIMONIO NETTO

Inserire SI *o* NO *nella cella in giallino denominata <<Caso presente in azienda?>>:*

Cod.	Informazione	Caso presente in azienda?	*Se* Sì, *illustrare*
PN01	**Donazioni e lasciti vincolati ad investimenti.** Nell'esercizio non sono state rilevate donazioni e lasciti vincolati ad investimenti?	NO	*Sì, specificare importo, soggetto erogatore e tipologia di beni acquisiti*
PN02	**Fondo di dotazione.** Il fondo di dotazione ha subito variazioni rispetto all'esercizio precedente?	NO	*Se Sì, specificare importo e motivazione variazione*
PN03	**Altro.** Esistono altre informazioni che si ritiene necessario fornire per soddisfare la regola generale secondo cui "Se le informazioni richieste da specifiche disposizioni di legge non sono sufficienti a dare una rappresentazione veritiera e corretta, si devono fornire le informazioni complementari necessarie allo scopo" (art 2423 cc)?	NO	*Se* Sì, *illustrare*

RLS.C.R.I.B.A.

12. Fondi per rischi e oneri

B) FONDI PER RISCHI ED ONERI

I dati relativi alla consistenza iniziale, all'accantonamento e agli utilizzi dell'esercizio, nonché le riclassificazioni che concorrono alla determinazione del valore finale dell'esercizio, sono riportate nelle tabelle di Nota Integrativa Tabellare e nelle Schede di dettaglio, laddove previste dal D.lgs. 118/2011 e s.m.i.. Le tabelle sono presenti in allegato agli schemi di Stato Patrimoniale e Conto Economico e costituiscono parte integrante del Bilancio d'Esercizio.

Per questa categoria sono previste le seguenti tipologie:

- B.I) Fondi per imposte, anche differite
- B.II) Fondi per rischi
- B.III) Fondi da distribuire
- B.IV) Quote inutilizzate contributi
- B.V) Altri fondi per oneri e spese

In particolare, per le categorie ***B) FONDI PER RISCHI ED ONERI,*** se movimentate, l'iscrizione tra i fondi è corredata da tutte le informazioni di dettaglio relative agli eventuali utilizzi dei fondi indicando la natura del costo; le informazioni di dettaglio sono rilevate nella tabella apposita del foglio *Utilizzi_Fondi_San* allegata al Bilancio d'Esercizio.

Inoltre, per le categorie ***B.IV) Quote inutilizzate contributi***, se movimentate, l'iscrizione tra i fondi è corredata da tutte le informazioni di dettaglio relative alla Assegnazione indicando la descrizione dell'ente o del soggetto concedente, gli estremi degli atti di assegnazione, la destinazione e la natura dei costi correlati al contributo, gli importi assegnati, utilizzati e accantonati, nonché le quote destinate agli investimenti; le informazioni di dettaglio sono rilevate nelle tabelle apposite dei fogli *"VincNI_SAN"* e *"UtilizziNI_SAN"* allegati al Bilancio d'Esercizio.

PRINCIPALI INFORMAZIONI delle movimentazioni dell'esercizio

Trattasi di Quote inutilizzate dei contributi per F.S. indistinto e dei Contributi Vincolati extra Fondo il cui dettaglio è riportato nelle relative tabelle.

FATTI DI RILIEVO delle movimentazioni dell'esercizio

Per la suddetta area di bilancio non si sono rilevati valori di bilancio

3.20.20.50.000.000.00.000 B.II.5) Altri fondi rischi

Descrizione	Anno di costituzione	Criteri di determinazione	Importi	Estremi del verbale del Collegio Sindacale

3.20.50.30.000.000.00.000 B.V.3) Altri fondi per oneri e spese

Descrizione	Anno di costituzione	Criteri di determinazione	Importi	Estremi del verbale del Collegio Sindacale
Altri Fondi	Dal 2004	Valore iscritto in anni pregressi	220	Rif. Approvazione BES 2013 Verbale 52 del 6/11/2014

R.L.S.C.R.I.B.A.

ALTRE INFORMAZIONI RELATIVE A FONDI RISCHI E ONERI

Inserire SI *o* NO *nella cella in giallino denominata <<Caso presente in azienda?>>:*

Cod.	Informazione	Caso presente in azienda?	*Se* Sì, *illustrare*
FR01	Con riferimento ai rischi per i quali è stato costituito un fondo, esiste la possibilità di subire perdite addizionali rispetto agli ammontari stanziati?	NO	*Se* Sì, *illustrare*
FR02	Esistono rischi probabili, a fronte dei quali non è stato costituito un apposito fondo per l'impossibilità di formulare stime attendibili?	NO	*Se Sì, indicare le informazioni utili per la comprensione della situazione*
FR03	Esistono rischi (né generici, né remoti) a fronte dei quali non è stato costituito un apposito fondo perché solo possibili, anziché probabili? Da tali rischi potrebbero scaturire perdite significative?	NO	*Se Sì, indicare le informazioni utili per la comprensione della situazione*
FR04	Esistono altre informazioni che si ritiene necessario fornire per soddisfare la regola generale secondo cui "Se le informazioni richieste da specifiche disposizioni di legge non sono sufficienti a dare una rappresentazione veritiera e corretta, si devono fornire le informazioni complementari necessarie allo scopo" (art 2423 cc)?	NO	*Se* Sì, *illustrare*

RLS.C.R.I.B.A.

13. Trattamento di fine rapporto

C) TRATTAMENTO DI FINE RAPPORTO

I dati relativi alla consistenza iniziale, all'accantonamento e agli utilizzi dell'esercizio, nonché le riclassificazioni che concorrono alla determinazione del valore finale dell'esercizio, sono riportate nelle tabelle di Nota Integrativa Tabellare e nelle Schede di dettaglio, laddove previste dal D.lgs. 118/2011 e s.m.i.. Le tabelle sono presenti in allegato agli schemi di Stato Patrimoniale e Conto Economico e costituiscono parte integrante del Bilancio d'Esercizio.

Per questa categoria sono previste le seguenti tipologie:

- C.I) Fondo per premi operosità
- C.II) Fondo per trattamento di fine rapporto dipendenti

In particolare, per le categorie *C) TRATTAMENTO DI FINE RAPPORTO* se movimentate, l'iscrizione tra i fondi è corredata da tutte le informazioni di dettaglio relative agli eventuali utilizzi dei fondi indicando la natura del costo; le informazioni di dettaglio sono rilevate nella tabella apposita del foglio *Utilizzi_Fondi_San* allegata al Bilancio d'Esercizio.

PRINCIPALI INFORMAZIONI delle movimentazioni dell'esercizio

Voce non valorizzata

FATTI DI RILIEVO delle movimentazioni dell'esercizio

Per la suddetta area di bilancio non si sono verificati fatti di rilievo

ALTRE INFORMAZIONI RELATIVE A TRATTAMENTO DI FINE RAPPORTO

Inserire SI *o* NO *nella cella in giallino denominata <<Caso presente in azienda?>>:*

Cod.	Informazione	Caso presente in azienda?	*Se* Sì, *illustrare*
TR01	Altro. Esistono altre informazioni che si ritiene necessario fornire per soddisfare la regola generale secondo cui "Se le informazioni richieste da specifiche disposizioni di legge non sono sufficienti a dare una rappresentazione veritiera e corretta, si devono fornire le informazioni complementari necessarie allo scopo" (art 2423 cc)?	NO	*Se Sì, illustrare*

R.I.S.C.R.I.B.A.

14. Debiti

D) DEBITI

I dati relativi al valore iniziale, alle movimentazioni dell'esercizio quali incrementi, decrementi per pagamenti e giroconti, che concorrono alla determinazione del valore finale dell'anno, nonché i dettagli dei debiti per acquisto cespiti ed, infine, le fatture da ricevere, l'anzianità e la scadenza dei crediti, sono riportati nelle tabelle di Nota Integrativa Tabellare (vedi allegati del Bilancio d'Esercizio).

Per questa categoria sono previste le seguenti tipologie:

- D.I. Debiti per Mutui passivi
- D.II. Debiti v/Stato
- D.III. Debiti v/Regione
- D.IV. Debiti v/Comuni
- D.V. Debiti v/Aziende sanitarie pubbliche
- D.VI. Debiti V/ Società Partecipate e/o Enti Dipendenti Della Regione
- D.VII. Debiti v/Fornitori
- D.VIII. Debiti v/Istituto tesoriere
- D.IX. Debiti Tributari
- D.X. Debiti v/Istituti previdenziali, assistenziali e sicurezza sociale
- D.XI. Debiti v/Altri

In particolare, per la categoria ***D.I. Debiti per Mutui passivi***, se movimentata, l'iscrizione tra i debiti è corredata da tutte le informazioni di dettaglio relative alla destinazione, al soggetto erogatore, agli estremi della delibera di autorizzazione regionale, alla scadenza, alla garanzia e ai tassi reali, nonché l'importo iniziale e il debito residuo; le informazioni di dettaglio sono rilevate nella tabella apposita del foglio *"Dettaglio_SP_San"* allegata al Bilancio d'Esercizio.

Infine, per la categoria ***Debiti v/Aziende sanitarie pubbliche della Regione - per mobilità in compensazione e non*** se movimentata, l'iscrizione tra i debiti è corredata da tutte le informazioni di dettaglio relative alla mobilità in compensazione e non in compensazione e alle altre prestazioni; le informazioni di dettaglio sono rilevate nella tabella del foglio *"Cons"* allegata al Bilancio d'Esercizio.

PRINCIPALI INFORMAZIONI delle movimentazioni dell'esercizio

Trattasi di:
Debiti verso Comuni:
Riga 3.40.40.00.000.000.00.000 per € 10

Debiti verso ATS della Regione
Riga 3.40.50.10.010.011.00.000 per € 72

Debiti verso fornitori di beni e servizi sanitari
Riga 3.40.70.20.010.000.00.000 per € 653

Debiti verso altri
Riga 3.40.95.00.000.000.00.000 per € 7532 di cui:
- € 6.531 debiti verso bilancio sanitario
- € 1.001 FSR C/CAP

RL S.C.R.I.B.A.

FATTI DI RILIEVO delle movimentazioni dell'esercizio

Per la suddetta area di bilancio non si sono verificati fatti di rilievo

ALTRE INFORMAZIONI RELATIVE A DEBITI

Inserire SI *o* NO *nella cella in giallino denominata <<Caso presente in azienda?>>:*

Cod.	Informazione	Caso presente in azienda?	*Se* Sì, *illustrare*
DB01	**Transazioni**. I debiti verso fornitori sono sottoposti a procedure di transazione regionali?	NO	*Se Sì, specificare importi per fornitori e allegare comunicazioni regionali in merito*
DB02	**Altro**. Esistono altre informazioni che si ritiene necessario fornire per soddisfare la regola generale secondo cui "Se le informazioni richieste da specifiche disposizioni di legge non sono sufficienti a dare una rappresentazione veritiera e corretta, si devono fornire le informazioni complementari necessarie allo scopo" (art 2423 cc)?	NO	*Se Sì, illustrare*

RLS.C.R.I.B.A.

15. Ratei e risconti passivi

E) RATEI E RISCONTI PASSIVI

I dati relativi al valore iniziale e al valore finale dell'esercizio, sono riportati nelle tabelle di Nota Integrativa Tabellare e nelle Schede di dettaglio, laddove previste dal D.lgs. 118/2011 e s.m.i.. Le tabelle sono presenti in allegato agli schemi di Stato Patrimoniale e Conto Economico e costituiscono parte integrante del Bilancio d'Esercizio.

In particolare, per le categorie ***E.I Ratei passivi e E.II Risconti passivi***, se movimentate, l'iscrizione tra i ratei e risconti attivi è corredata da tutte le informazioni di dettaglio relative alla natura, alla tipologia di realizzazione entro e oltre i 12 mesi; le informazioni di dettaglio sono rilevate nella tabella apposita del foglio *"Dettaglio_SP_San"* allegata al Bilancio d'Esercizio.

PRINCIPALI INFORMAZIONI delle movimentazioni dell'esercizio

Voce non valorizzata

FATTI DI RILIEVO delle movimentazioni dell'esercizio

Per la suddetta area di bilancio non si sono verificati fatti di rilievo

ALTRE INFORMAZIONI RELATIVE A RATEI E RISCONTI PASSIVI.

Inserire SI *o* NO *nella cella in giallino denominata <<Caso presente in azienda?>>:*

Cod.	Informazione	Caso presente in azienda?	*Se* Sì, *illustrare*
RP01	Altro. Esistono altre informazioni che si ritiene necessario fornire per soddisfare la regola generale secondo cui "Se le informazioni richieste da specifiche disposizioni di legge non sono sufficienti a dare una rappresentazione veritiera e corretta, si devono fornire le informazioni complementari necessarie allo scopo" (art 2423 cc)?	NO	*Se* Sì, *illustrare*

R.I.S.C.R.I.B.A.

16. Conti d'ordine

F) CONTI D'ORDINE

I dati relativi al valore iniziale e alle movimentazioni, quali incrementi e decrementi dell'esercizio che concorrono alla determinazione del valore finale dell'esercizio, sono riportati nelle tabelle di Nota Integrativa Tabellare e nelle Schede di dettaglio, laddove previste dal D.lgs. 118/2011 e s.m.i.. Le tabelle sono presenti in allegato agli schemi di Stato Patrimoniale e Conto Economico e costituiscono parte integrante del Bilancio d'Esercizio.

PRINCIPALI INFORMAZIONI delle movimentazioni dell'esercizio

Voce non valorizzata

FATTI DI RILIEVO delle movimentazioni dell'esercizio

Per la suddetta area di bilancio non si sono verificati fatti di rilievo

ALTRE INFORMAZIONI RELATIVE A CONTI D'ORDINE

Inserire SI *o* NO *nella cella in giallino denominata <<Caso presente in azienda?>>:*

Cod.	Informazione	Caso presente in azienda?	*Se* Sì, *illustrare*
CO01	Sono state attivate operazioni di project finance?	NO	*Se* Sì, *illustrare*
CO02	Esistono beni dell'Azienda presso terzi (in deposito, in pegno o in comodato)?	NO	*Se* Sì, *illustrare*
CO03	Altro. Esistono altre informazioni che si ritiene necessario fornire per soddisfare la regola generale secondo cui "Se le informazioni richieste da specifiche disposizioni di legge non sono sufficienti a dare una rappresentazione veritiera e corretta, si devono fornire le informazioni complementari necessarie allo scopo" (art 2423 cc)?	NO	*Se* Sì, *illustrare*

R.E.S.C.R.I.B.A.

17. Contributi in conto esercizio

17.1 Contributi in conto esercizio

A.1) Contributi in conto esercizio - Totale

I dati relativi al valore dei contributi dell'esercizio confrontati con quelli dell'anno precedente e la relativa variazione sono riportati nelle tabelle di Nota Integrativa Tabellare e nelle Schede di dettaglio, laddove previste dal D.lgs. 118/2011 e s.m.i.. Le tabelle sono presenti in allegato agli schemi di Stato Patrimoniale e Conto Economico e costituiscono parte integrante del Bilancio d'Esercizio.

Per questa categoria sono previste le seguenti tipologie:

- A.1.A) Contributi da Regione per quota Fondo Sanitario regionale - Totale
- A.1.B) Contributi c/esercizio da enti pubblici (Extra Fondo) - Totale
- A.1.C) Contributi c/esercizio da enti privati – Totale

In particolare, per le categorie dei *Contributi*, se movimentate, l'iscrizione tra i ricavi è corredata da tutte le informazioni di dettaglio relative alla Assegnazione indicando la descrizione dell'ente o del soggetto concedente, gli estremi degli atti di assegnazione, la destinazione e la natura dei costi correlati al contributo, gli importi assegnati, utilizzati e accantonati, nonché le quote destinate agli investimenti; le informazioni di dettaglio sono rilevate nelle tabelle apposite del foglio "*VincNI_SAN*" allegata al Bilancio d'Esercizio.

Infine, per le categoria dei *Contributi c/esercizio da enti pubblici* e in particolare il contributo AREU, se movimentato, l'iscrizione tra i ricavi è corredata anche dal Conto Economico – Emergenza Urgenza 118 rilevato nella tabella apposita del foglio "*Ce-118*" allegato al Bilancio d'Esercizio.

PRINCIPALI INFORMAZIONI delle movimentazioni dell'esercizio

Finanziamenti di parte corrente
I ricavi in conto esercizio alla voce Contributi c/es da Enti Pubblici (extra fondo) assommano ad € 14.290 e sono stati appostati come da indicazioni .
Funzioni

CONTRIBUTI IN CONTO ESERCIZIO ANNO 2016				
Descrizione assegnazione	**Provv. Regionale di assegnazione**	**Dettaglio riga NI**	**Parziali**	**Totali come da riga NI_CE**
Fondo Sociale Regionale parte corrente-risorse per ambiti distrettuali	*DGR 5515/16*	*4.10.10.20.600.010.00.000*		***4.483***
Contributi da Regione per esercizio funzioni di vigilanza	*DDG 12477/16*	*4.10.10.20.600.050.00.000*		***103***

RL S.C.R.I.B.A.

Contributi da Regione per funzioni trasferite ai Comuni in materia di autorizzazione al funzionamento e accreditamento	*DDG 12477/16*	*4.10.10.20.600.060.00.000*		***60***
L.104/92 Modifica strumenti di guida	DDG 14080/16		13	
L. 23/99 Strumenti Tecnologicamente Avanzati	DGR 5631/16		64	
L.R. 15/2015 Assistenti familiari	DGR 5940/16		57	
P.T.Conciliazione	DGR 5969/16		66	
Bonus Bebè	DGR 4152/15		4	
Reddito di autonomia -Bonus Famiglia	DDG 7060/15		1444	
Attivazioni nuove reti territoriali interistituz.antiviolenza	DGR 5878/16		85	
Progetto Linguaggio dei segni - L.I.S.	DGR 5879/16		5	
L.R. 18/14 Norme a tutela genitori separati	DGR 5938/16		233	
Altri contributi da Regione (Bilancio Sociale)		*4.10.10.20.600.070.00.000*		***1.971***
Fondo per le non autosufficienze - Misura B1	DGR 5940/16	*4.10.10.20.600.148.00.000*		**2.551**
Fondo per le non autosufficienze - Misura B2	DGR 5940/16	*4.10.10.20.600.145.00.000*		**1.999**
Fondo Nazionale per le Politiche Sociali- risorse per ambiti distrettuali	DGR 5939/16	*4.10.10.20.600.110.00.000*		***3123***
TOTALE CONTRIBUTI REGIONALI				***14.290***

Altri Contributi da privati

FATTI DI RILIEVO delle movimentazioni dell'esercizio

RLS.C.R.I.B.A.

Per la suddetta area di bilancio non si sono rilevati valori di bilancio

17.2 Rettifica contributi c/esercizio per destinazione ad investimenti

A.1a) Rettifica contributi c/esercizio per destinazione ad investimenti - Totale

I dati relativi al valore delle rettifiche dei contributi c/esercizio destinate ad investimenti confrontati con quelli dell'anno precedente e la relativa variazione sono riportati nelle tabelle di Nota Integrativa Tabellare e nelle Schede di dettaglio, laddove previste dal D.lgs. 118/2011 e s.m.i.. Le tabelle sono presenti in allegato agli schemi di Stato Patrimoniale e Conto Economico e costituiscono parte integrante del Bilancio d'Esercizio.

PRINCIPALI INFORMAZIONI delle movimentazioni dell'esercizio

voce non valorizzata

FATTI DI RILIEVO delle movimentazioni dell'esercizio

Per la suddetta area di bilancio non si sono rilevati valori di bilancio

17.3 Utilizzo fondi per quote inutilizzate contributi vincolati di esercizi precedenti

A.1b) Utilizzo fondi per quote inutilizzate contributi vincolati di esercizi precedenti - Totale

I dati relativi al valore degli utilizzi contributi degli esercizi precedenti confrontati con quelli dell'anno precedente e la relativa variazione sono riportati nelle tabelle di Nota Integrativa Tabellare e nelle Schede di dettaglio, laddove previste dal D.lgs. 118/2011 e s.m.i.. Le tabelle sono presenti in allegato agli schemi di Stato Patrimoniale e Conto Economico e costituiscono parte integrante del Bilancio d'Esercizio.

In particolare, per le categorie degli ***Utilizzi Contributi***, se movimentate, l'iscrizione tra i ricavi è corredata da tutte le informazioni di dettaglio relative alla Assegnazione indicando la descrizione dell'ente o del soggetto concedente, gli estremi degli atti di assegnazione, la destinazione e la natura dei costi correlati al contributo, gli importi assegnati, utilizzati e accantonati, nonché le quote destinate agli investimenti; le informazioni di dettaglio sono rilevate nella tabella apposita del foglio "*UtilizziNI_SAN*" allegata al Bilancio d'Esercizio.

PRINCIPALI INFORMAZIONI delle movimentazioni dell'esercizio

Per questa area di bilancio si rinvia alla tabella di dettaglio

FATTI DI RILIEVO delle movimentazioni dell'esercizio

Per la suddetta area di bilancio non si sono verificati fatti di rilievo

ALTRE INFORMAZIONI RELATIVE A CONTRIBUTI IN CONTO ESERCIZIO

Inserire SI *o* NO *nella cella in giallino denominata <<Caso presente in azienda?>>:*

R.E.S.C.R.I.B.A.

Cod.	Informazione	Caso presente in azienda?	*Se* Sì, *illustrare*
CT01	**Contributi in conto esercizio**. Sono state rilevate significative variazioni rispetto all'esercizio precedente?	NO	*Se* Sì, *illustrare*
	Rettifica contributi in c/esercizio. Sono state rilevate significative variazioni rispetto all'esercizio precedente?	NO	*Se* Sì, *illustrare*
	Utilizzi contributi esercizi precedenti. Sono state rilevate significative variazioni rispetto all'esercizio precedente?	NO	*Se* Sì, *illustrare*

RL S.C.R.I.B.A.

18. Proventi e ricavi diversi

18.1 Proventi e ricavi diversi

A.2) Proventi e ricavi diversi - Totale

I dati relativi al valore delle prestazioni e degli altri proventi confrontati con quelli dell'anno precedente e la relativa variazione sono riportati nelle tabelle di Nota Integrativa Tabellare e nelle Schede di dettaglio, laddove previste dal D.lgs. 118/2011 e s.m.i.. Le tabelle sono presenti in allegato agli schemi di Stato Patrimoniale e Conto Economico e costituiscono parte integrante del Bilancio d'Esercizio.

Per questa categoria sono previste le seguenti tipologie:

- A.2.A) Ricavi per prestazioni sanitarie e sociosanitarie a rilevanza sanitaria - Totale
- A.2.B) Ricavi per prestazioni non sanitarie - Totale
- A.2.C) Altri proventi – Totale

In particolare, per le categorie dei ***A.2.A) Ricavi per prestazioni sanitarie***, se movimentate, l'iscrizione tra i ricavi è corredata da tutte le informazioni di dettaglio relative alla validazione delle prestazioni sanitarie (ricoveri, ambulatoriale, neuro-psichiatria, psichiatria, File F, Doppio Canale e Primo Ciclo) dalla ASL territorialmente competente; le informazioni di dettaglio sono rilevate nella tabella apposita del foglio "*Prestazioni*" allegata al Bilancio d'Esercizio.

Inoltre, per le categorie delle ***Altre prestazioni sanitarie***, se movimentate, l'iscrizione tra i ricavi è corredata da tutte le informazioni di dettaglio relative alla natura e alle movimentazioni dell'esercizio confrontate con i

valori dell'esercizio precedente; le informazioni di dettaglio sono rilevate nella tabelle apposite dei fogli "*NI-SAN_Altre_Pres_San(Ricavi)*" allegata al Bilancio d'Esercizio.

Infine, per le categorie dei ***Ricavi e costi per prestazioni sanitarie erogate in regime di intramoenia***, se movimentate, l'iscrizione tra i ricavi è corredata da tutte le informazioni di dettaglio relative alla natura e alle movimentazioni dell'esercizio confrontate con i valori dell'esercizio precedente; le informazioni di dettaglio sono rilevate nella tabelle apposite dei fogli "*Dettaglio_CE_San*" e "*Ce-Lp*" (Conto Economico della libera professione) allegati al Bilancio d'Esercizio.

PRINCIPALI INFORMAZIONI delle movimentazioni dell'esercizio

Voce non valorizzata

FATTI DI RILIEVO delle movimentazioni dell'esercizio

Per la suddetta area di bilancio non si sono verificati fatti di rilievo

18.2 Concorsi, recuperi, rimborsi per attività tipiche

A.3) Concorsi, recuperi, rimborsi per attività tipiche - Totale

I dati relativi al valore dei Concorsi, recuperi, rimborsi confrontati con quelli dell'anno precedente e la relativa variazione sono riportati nelle tabelle di Nota Integrativa Tabellare e nelle Schede di dettaglio, laddove previste dal D.lgs. 118/2011 e s.m.i.. Le tabelle sono presenti in allegato agli schemi di Stato Patrimoniale e Conto Economico e costituiscono parte integrante del Bilancio d'Esercizio.

Per questa categoria sono previste le seguenti tipologie:

- A.3.A) Rimborsi assicurativi - Totale
- A.3.B) Altri concorsi, recuperi e rimborsi per attività tipiche – Totale

PRINCIPALI INFORMAZIONI delle movimentazioni dell'esercizio

Voce non valorizzata

FATTI DI RILIEVO delle movimentazioni dell'esercizio

Per la suddetta area di bilancio non si sono verificati fatti di rilievo

R.L. S.C.R.I.B.A.

18.3 Ticket

A.4) Compartecipazione alla spesa per prestazioni sanitarie - Totale

I dati relativi al valore dei Ticket confrontati con quelli dell'anno precedente e la relativa variazione sono riportati nelle tabelle di Nota Integrativa Tabellare e nelle Schede di dettaglio, laddove previste dal D.lgs. 118/2011 e s.m.i.. Le tabelle sono presenti in allegato agli schemi di Stato Patrimoniale e Conto Economico e costituiscono parte integrante del Bilancio d'Esercizio.

PRINCIPALI INFORMAZIONI delle movimentazioni dell'esercizio

Voce non valorizzata

FATTI DI RILIEVO delle movimentazioni dell'esercizio

Per la suddetta area di bilancio non si sono verificati fatti di rilievo

18.4 Costi capitalizzati

A.5) Costi capitalizzati - Totale

I dati relativi al valore delle sterilizzazioni e degli altri costi capitalizzati confrontati con quelli dell'anno precedente e la relativa variazione sono riportati nelle tabelle di Nota Integrativa Tabellare e nelle Schede di dettaglio, laddove previste dal D.lgs. 118/2011 e s.m.i.. Le tabelle sono presenti in allegato agli schemi di Stato Patrimoniale e Conto Economico e costituiscono parte integrante del Bilancio d'Esercizio.

PRINCIPALI INFORMAZIONI delle movimentazioni dell'esercizio

Sterilizzazione degli ammortamenti per investimenti finanziati in anni precedenti

FATTI DI RILIEVO delle movimentazioni dell'esercizio

Per la suddetta area di bilancio non si sono verificati fatti di rilievo

RES.C.R.I.B.A.

ALTRE INFORMAZIONI RELATIVE A PROVENTI E RICAVI DIVERSI

Inserire SI *o* NO *nella cella in giallino denominata <<Caso presente in azienda?>>:*

Cod.	Informazione	Caso presente in azienda?	*Se* Sì, *illustrare*
PR01	**Proventi e ricavi diversi**. Sono state rilevate significative variazioni rispetto all'esercizio precedente?	NO	*Se* Sì, *illustrare*
	Concorsi, recuperi, rimborsi per attività tipiche. Sono state rilevate significative variazioni rispetto all'esercizio precedente?	NO	*Se* Sì, *illustrare*
	Compartecipazione alla spesa per prestazioni sanitarie. Sono state rilevate significative variazioni rispetto all'esercizio precedente?	NO	*Se* Sì, *illustrare*
	Costi capitalizzati. Sono state rilevate significative variazioni rispetto all'esercizio precedente?	NO	*Se* Sì, *illustrare*

19. Acquisti di beni

B.1) Acquisti di beni - Totale

I dati relativi al valore degli acquisti di beni confrontati con quelli dell'anno precedente e la relativa variazione sono riportati nelle tabelle di Nota Integrativa Tabellare e nelle Schede di dettaglio, laddove previste dal D.lgs. 118/2011 e s.m.i.. Le tabelle sono presenti in allegato agli schemi di Stato Patrimoniale e Conto Economico e costituiscono parte integrante del Bilancio d'Esercizio.

Per questa categoria sono previste le seguenti tipologie:

- B.1.A) Acquisti di beni sanitari - Totale
- B.1.B) Acquisti di beni non sanitari - Totale

In particolare per le categorie degli ***B.1.A) Acquisti di beni sanitari***, se movimentate, l'iscrizione tra i costi è corredata da tutte le informazioni di dettaglio relative alla tipologia di distribuzione totale, diretta e per conto; le informazioni di dettaglio sono rilevate nella tabella apposita del foglio "*Dettaglio_CE_San*" allegata al Bilancio d'Esercizio.

Infine, per le categorie degli ***B.1.A) Acquisti di beni sanitari e .1.B) Acquisti di beni non sanitari*** da parte di Asl/Ao/Fondazioni della Regione, se movimentate, l'iscrizione tra i costi è corredata da tutte le informazioni

RES.C.R.I.B.A.

di dettaglio relative agli acquisti per ogni singola azienda pubblica; le informazioni di dettaglio sono rilevate nella tabella apposita del foglio "*Dett_Cons*" allegata al Bilancio d'Esercizio.

PRINCIPALI INFORMAZIONI delle movimentazioni dell'esercizio

Voce non valorizzata

FATTI DI RILIEVO delle movimentazioni dell'esercizio

Per la suddetta area di bilancio non si sono verificati fatti di rilievo

ALTRE INFORMAZIONI RELATIVE AGLI ACQUISTI DI BENI

Inserire SI *o* NO *nella cella in giallino denominata <<Caso presente in azienda?>>:*

Cod.	Informazione	Caso presente in azienda?	*Se* Sì, *illustrare*
AB01	Acquisti di beni . Ciascuna tipologia di bene, compreso nelle voci relative agli acquisti di beni sanitari e non sanitari, non è monitorata attraverso il sistema gestionale del magazzino, che rileva ogni tipologia di movimento, in entrata e in uscita?	NO	*Se* Sì, *specificare tipologia beni, modalità di rilevazione e importo*
AB02	Sono stati rilevati costi per acquisto di beni da altre Aziende Sanitarie della Regione? Se sì, di quali tipologie di beni si tratta?	NO	*Se* Sì, *illustrare*
AB03	Sono state rilevate significative variazioni rispetto all'esercizio precedente?	NO	*Se* Sì, *illustrare*

RL S.C.R.I.B.A.

20. Acquisti di servizi

20.1 Acquisti di servizi sanitari e non sanitari

B.2) Acquisti di servizi - Totale

I dati relativi al valore degli acquisti di servizi confrontati con quelli dell'anno precedente e la relativa variazione sono riportati nelle tabelle di Nota Integrativa Tabellare e nelle Schede di dettaglio, laddove previste dal D.lgs. 118/2011 e s.m.i.. Le tabelle sono presenti in allegato agli schemi di Stato Patrimoniale e Conto Economico e costituiscono parte integrante del Bilancio d'Esercizio.

Per questa categoria sono previste le seguenti tipologie:

- B.2.A) Acquisti di servizi sanitari - Totale
- B.2.B) Acquisti di servizi non sanitari – Totale

In particolare per le categorie degli ***B.2.B.1) Servizi non sanitari -Totale***, se movimentate, l'iscrizione tra i costi è corredata da tutte le informazioni di dettaglio relative al dettaglio costi per contratti multiservizio (global service); le informazioni di dettaglio sono rilevate nella tabella apposita del foglio "*Dettaglio_CE_San*" allegata al Bilancio d'Esercizio.

Inoltre, per le categorie dei ***Canoni di leasing***, se movimentate, l'iscrizione tra i costi è corredata da tutte le informazioni di dettaglio relative agli estremi di delibera, alla decorrenza del contratto e alla sua scadenza, al valore del contratto comprensivo di IVA, al costo imputato all'esercizio e ai canoni a scadere; le informazioni di dettaglio sono rilevate nella tabella apposita del foglio "*Dettaglio_CE_San*" allegata al Bilancio d'Esercizio.

Inoltre, per le categorie degli ***Acquisti di servizi sanitari in mobilità***, l'iscrizione tra i costi è corredata da tutte le informazioni di dettaglio relative agli acquisti per ogni singola azienda pubblica; le informazioni di dettaglio sono rilevate nella tabella apposita del foglio "*Cons*" allegata al Bilancio d'Esercizio.

Inoltre, per le categorie delle ***Altre prestazioni sanitarie***, se movimentate, l'iscrizione tra i costi è corredata da tutte le informazioni di dettaglio relative alla natura e alle movimentazioni dell'esercizio confrontate con i valori dell'esercizio precedente; le informazioni di dettaglio sono rilevate nella tabelle apposite dei fogli "*NI-SAN_Altre_Pres_San(Costi)*" allegata al Bilancio d'Esercizio.

Infine, per le categorie degli ***Acquisti di servizi sanitari da privato***, l'iscrizione tra i costi è corredata da tutte le informazioni di dettaglio relative alle singole strutture private, alla tipologia di prestazione, all'anno di competenza, agli importi e altre informazioni; le informazioni di dettaglio sono rilevate nella tabella apposita del foglio "*Dettaglio_CE_San*" allegata al Bilancio d'Esercizio.

PRINCIPALI INFORMAZIONI delle movimentazioni dell'esercizio

Nella riga 4.20.10.10.140.020.45.000 "Prestazioni lavoro interinale (sociale) – da terzi" sono stati appostati costi per € 71 relativi all'attività di n. 2 interinali sul progetto Vigilanza.

Nella riga 4.20.10.10.150.020.25.000 "Altre prestazioni per servizi socio assistenziali da terzi" sono stati appostati costi per € 3 relativi all'attività del primo trimestre 2016 di una borsista sul Progetto Vigilanza.

Nella riga 4.20.10.10.130.010.30.000 "Altre Contribuzioni Passive e sussidi" sono appostati per un totale di € 2.932 tutti gli oneri relativi all'erogazione, in attuazione delle disposizioni regionali, di contributi a privati (enti e singoli) e al trasferimento di risorse di finanziamenti vincolati extra FSR ad enti pubblici.
Nello specifico anche € 11 relativi a licenze d'uso software ed € 2 relativi ad un corso di formazione interna, entrambi inerenti l'attività di Vigilanza.

FATTI DI RILIEVO delle movimentazioni dell'esercizio

Per la suddetta area di bilancio non si sono verificati fatti di rilievo

FI.S.C.R.I.B.A.

20.2 Acquisti di manutenzione ordinaria

B.3) Manutenzione e riparazione (ordinaria esternalizzata) - Totale

I dati relativi al valore degli acquisti di manutenzione confrontati con quelli dell'anno precedente e la relativa variazione sono riportati nelle tabelle di Nota Integrativa Tabellare e nelle Schede di dettaglio, laddove previste dal D.lgs. 118/2011 e s.m.i.. Le tabelle sono presenti in allegato agli schemi di Stato Patrimoniale e Conto Economico e costituiscono parte integrante del Bilancio d'Esercizio.

PRINCIPALI INFORMAZIONI delle movimentazioni dell'esercizio

Voce non valorizzata

FATTI DI RILIEVO delle movimentazioni dell'esercizio

Per la suddetta area di bilancio non si sono verificati fatti di rilievo

20.3 Godimento di beni di terzi

B.4) Godimento di beni di terzi - Totale

I dati relativi al valore degli acquisti di manutenzione confrontati con quelli dell'anno precedente e la relativa variazione sono riportati nelle tabelle di Nota Integrativa Tabellare e nelle Schede di dettaglio, laddove previste dal D.lgs. 118/2011 e s.m.i.. Le tabelle sono presenti in allegato agli schemi di Stato Patrimoniale e Conto Economico e costituiscono parte integrante del Bilancio d'Esercizio.

PRINCIPALI INFORMAZIONI delle movimentazioni dell'esercizio

Voce non valorizzata

FATTI DI RILIEVO delle movimentazioni dell'esercizio

Per la suddetta area di bilancio non si sono rilevati valori di bilancio

ALTRE INFORMAZIONI RELATIVE AGLI ACQUISTI DI SERVIZI

Inserire SI *o* NO *nella cella in giallino denominata <<Caso presente in azienda?>>:*

Cod.	Informazione	Caso presente in azienda?	*Se* Sì, *illustrare*
AS01	Sono state rilevate significative variazioni rispetto all'esercizio precedente?	NO	*Se* Sì, *illustrare*
AS02	**Costi per prestazioni sanitarie da privato**. Nell'esercizio sono stati rilevati disallineamenti tra valore fatturato dalla struttura privata e valore di budget autorizzato dalla Regione?	NO	*Se* Sì, *specificare motivazioni, scostamento e azioni intraprese dall'azienda*

RLS.C.R.I.B.A.

AS03	**Consulenze, Collaborazioni, Interinale e altre prestazioni di lavoro sanitarie e sociosanitarie.** Nell'esercizio sono stati rilevati costi per consulenze, collaborazioni, interinale e altre prestazioni di lavoro sanitarie e sociosanitarie relativamente a …	SI	*Nell'esercizio sono stati rilevati costi per l'attività:* *- di una borsista (DDG 12621/13)per il 1° trimestre 2016 e* *- di n.2 Interinali (DDG11036/2015)* *Sul progetto "Funzioni trasferite in materia di Vigilanza e controllo per la verifica dei requisiti di esercizio e di accreditamento delle strutture socio-assistenziali".*
AS04	**Consulenze, Collaborazioni, Interinale e altre prestazioni di lavoro NON sanitarie.** Nell'esercizio sono stati rilevati costi per consulenze, collaborazioni, interinale e altre prestazioni di lavoro sanitarie e sociosanitarie relativamente a …	NO	*Se Sì, specificare tipologia prestazione, soggetto fornitore e importo*
AS05	**Manutenzioni e riparazioni.** Illustrare i criteri adottati per distinguere tra manutenzioni ordinarie e incrementative.	NO	Se Sì, illustrare

21. Costi del personale

Costo del Personale (Totale)

I dati relativi al valore del costo del personale confrontati con quelli dell'anno precedente e la relativa variazione sono riportati nelle tabelle di Nota Integrativa Tabellare e nelle Schede di dettaglio, laddove previste dal D.lgs. 118/2011 e s.m.i.. Le tabelle sono presenti in allegato agli schemi di Stato Patrimoniale e Conto Economico e costituiscono parte integrante del Bilancio d'Esercizio.

Per questa categoria sono previste le seguenti tipologie:

- B.5 Personale del ruolo sanitario - Totale
- B.6 Personale del ruolo professionale – Totale
- B.7 Personale del ruolo tecnico – Totale
- B.8 Personale del ruolo amministrativo – Totale

In particolare, per le categorie dei ***Fondi del personale***, se movimentate, l'iscrizione tra i costi è corredata da tutte le informazioni di dettaglio relative agli importi e alla variazioni dei fondi; si rinvia alle apposite tabelle relative al Conto Annuale allegato al Bilancio d'Esercizio.

PRINCIPALI INFORMAZIONI delle movimentazioni dell'esercizio

Voce non valorizzata

FATTI DI RILIEVO delle movimentazioni dell'esercizio

Per la suddetta area di bilancio non si sono verificati fatti di rilievo

RLS.C.R.I.B.A.

ALTRE INFORMAZIONI RELATIVE AL COSTO DEL PERSONALE

Inserire SI *o* NO *nella cella in giallino denominata <<Caso presente in azienda?>>:*

Cod.	Informazione	Caso presente in azienda?	*Se* Sì, *illustrare*
CP01	I costi del personale hanno registrato significativi incrementi rispetto all'esercizio precedente?	NO	*Se* Sì, *specificare importo e motivazioni*

22. Oneri diversi di gestione

B.9 Oneri diversi di gestione - Totale

I dati relativi al valore degli oneri diversi di gestione confrontati con quelli dell'anno precedente e la relativa variazione sono riportati nelle tabelle di Nota Integrativa Tabellare e nelle Schede di dettaglio, laddove previste dal D.lgs. 118/2011 e s.m.i.. Le tabelle sono presenti in allegato agli schemi di Stato Patrimoniale e Conto Economico e costituiscono parte integrante del Bilancio d'Esercizio.

PRINCIPALI INFORMAZIONI delle movimentazioni dell'esercizio

Voce non valorizzata

FATTI DI RILIEVO delle movimentazioni dell'esercizio

Per la suddetta area di bilancio non si sono rilevati fatti di rilievo

ALTRE INFORMAZIONI RELATIVE AGLI ONERI DIVERSI DI GESTIONE

Inserire SI *o* NO *nella cella in giallino denominata <<Caso presente in azienda?>>:*

Cod.	Informazione	Caso presente in azienda?	*Se* Sì, *illustrare*
OG01	Sono state rilevate significative variazioni rispetto all'esercizio precedente?	NO	*Se* Sì, *specificare importo e motivazioni*

R.E.S.C.R.I.B.A.

23. Ammortamenti e svalutazioni

B.10-13) Totale Ammortamenti e svalutazioni

I dati relativi al valore degli ammortamenti confrontati con quelli dell'anno precedente e la relativa variazione sono riportati nelle tabelle di Nota Integrativa Tabellare e nelle Schede di dettaglio, laddove previste dal D.lgs. 118/2011 e s.m.i.. Le tabelle sono presenti in allegato agli schemi di Stato Patrimoniale e Conto Economico e costituiscono parte integrante del Bilancio d'Esercizio.

Per questa categoria sono previste le seguenti tipologie:

- B.10) Ammortamenti delle immobilizzazioni immateriali – Totale
- B.11) Ammortamento dei fabbricati – Totale
- B.12) Ammortamenti delle altre immobilizzazioni materiali – Totale
- B.13 Svalutazione dei crediti – Totale

PRINCIPALI INFORMAZIONI delle movimentazioni dell'esercizio

sono rilevati gli ammortamenti interamente coperti da sterilizzazioni

FATTI DI RILIEVO delle movimentazioni dell'esercizio

Per la suddetta area di bilancio non si sono verificati fatti di rilievo

ALTRE INFORMAZIONI RELATIVE AGLI AMMORTAMENTI

Inserire SI *o* NO *nella cella in giallino denominata <<Caso presente in azienda?>>:*

Cod.	Informazione	Caso presente in azienda?	*Se* SI, *illustrare*
AMM01	Sono state rilevate significative variazioni rispetto all'esercizio precedente?	NO	*Se* SI, *illustrare*

24. Variazione delle rimanenze

B. 14 Variazione delle rimanenze - Totale

I dati relativi al valore della variazione delle rimanenze confrontati con quelli dell'anno precedente e la relativa variazione sono riportati nelle tabelle di Nota Integrativa Tabellare e nelle Schede di dettaglio, laddove previste dal D.lgs. 118/2011 e s.m.i.. Le tabelle sono presenti in allegato agli schemi di Stato Patrimoniale e Conto Economico e costituiscono parte integrante del Bilancio d'Esercizio.

PRINCIPALI INFORMAZIONI delle movimentazioni dell'esercizio

Voce non valorizzata

RLS.C.R.I.B.A.

FATTI DI RILIEVO delle movimentazioni dell'esercizio

Per la suddetta area di bilancio non si sono verificati fatti di rilievo

ALTRE INFORMAZIONI RELATIVE ALLE VARIAZIONI DELLE RIMANENZE

Inserire SI *o* NO *nella cella in giallino denominata <<Caso presente in azienda?>>:*

Cod.	Informazione	Caso presente in azienda?	*Se* SI, *illustrare*
VRIM01	Sono state rilevate significative variazioni rispetto all'esercizio precedente?	NO	*Se* Sì, *illustrare*

25. Accantonamenti

B.15 Accantonamenti tipici dell'esercizio - Totale

I dati relativi al valore degli accantonamenti confrontati con quelli dell'anno precedente e la relativa variazione sono riportati nelle tabelle di Nota Integrativa Tabellare e nelle Schede di dettaglio, laddove previste dal D.lgs. 118/2011 e s.m.i.. Le tabelle sono presenti in allegato agli schemi di Stato Patrimoniale e Conto Economico e costituiscono parte integrante del Bilancio d'Esercizio.

PRINCIPALI INFORMAZIONI delle movimentazioni dell'esercizio

Si riporta il dettaglio degli accantonamenti effettuati:

ACCANTONAMENTI ANNO 2016 (importi in migliaia di euro)				
Descrizione assegnazione	Provvedimento Regionale di Assegnazione	Importo assegnazione da Regione anno 2016	Importo utilizzato al 31/12/16 (Costi su Assegnazioni)	Importo non utilizzato (da accantonare)
FSR ex Asl MN-risorse per Ambiti	DGR 5515/16	2.457	2.457	0
FSR ex Asl CR-risorse per Ambiti	DGR 5515/16	2.026	2.026	0

RL S.C.R.I.B.A.

Contributi per funzioni di Vigilanza ATS	DDG 12477/16	103	15	88
Contributi per funzioni trasferite ai Comuni ATS	DDG 12477/16	60	0	60
L. 104/92 Modifica Strumenti di guida ATS	DDG 14080/16	13	13	0
L.23/99 Strumenti tecnologicamente avanzati	DGR 5631/16	64	0	64
Fondo per le non autosufficiente-Misura B1	DGR 5940/16	2.551	199	2.352
Fondo per le non autosufficiente-Misura B2	DGR 5940/16	1.999	0	1.999
LR 15/2015 Assistenti familiari	DGR 5940/16	57	0	57
P.T.Conciliazione	DGR 5969/16	66	0	66
Bonus Bebè	DGR 4152/15	4	0	4
Reddito di autonomia - Bonus Famiglia	DGR 5095/16	1444	663	781
Attivazioni nuove reti territoriali interistituz.antiviolenza	DGR 5878/16	85	0	85
Progetto Linguaggio dei Segni - L.I.S.	DGR 5879/16	5	0	5
L.R. 18/14 Norme a tutela genitori separati	DGR 5938/16	233	0	233
FNPS-risorse per Ambiti	DGR 5939/16	3123	0	3.123
TOTALE		**14.290**	**5.373**	**8.917**

FATTI DI RILIEVO delle movimentazioni dell'esercizio

Per la suddetta area di bilancio non si sono verificati fatti di rilievo

ALTRE INFORMAZIONI RELATIVE AGLI ACCANTONAMENTI

Inserire SI *o* NO *nella cella in giallino denominata <<Caso presente in azienda?>>:*

Cod.	Informazione	Caso presente in azienda?	*Se* SI, *illustrare*

RL S.C.R.I.B.A.

AC01	La voce "Altri accantonamenti" è stata movimentata? Se sì, a fronte di quali rischi?	NO	*Se* Sì, *illustrare*

26. Proventi e oneri finanziari

26.1 Proventi finanziari

C) PROVENTI FINANZIARI (Parziale)

I dati relativi al valore dei proventi finanziari confrontati con quelli dell'anno precedente e la relativa variazione sono riportati nelle tabelle di Nota Integrativa Tabellare e nelle Schede di dettaglio, laddove previste dal D.lgs. 118/2011 e s.m.i.. Le tabelle sono presenti in allegato agli schemi di Stato Patrimoniale e Conto Economico e costituiscono parte integrante del Bilancio d'Esercizio.

PRINCIPALI INFORMAZIONI delle movimentazioni dell'esercizio

Voce non valorizzata

FATTI DI RILIEVO delle movimentazioni dell'esercizio

Per la suddetta area di bilancio non si sono verificati fatti di rilievo

26.2 Oneri finanziari

C) ONERI FINANZIARI (Parziale)

I dati relativi al valore degli oneri finanziari confrontati con quelli dell'anno precedente e la relativa variazione sono riportati nelle tabelle di Nota Integrativa Tabellare e nelle Schede di dettaglio, laddove previste dal D.lgs. 118/2011 e s.m.i.. Le tabelle sono presenti in allegato agli schemi di Stato Patrimoniale e Conto Economico e costituiscono parte integrante del Bilancio d'Esercizio.

PRINCIPALI INFORMAZIONI delle movimentazioni dell'esercizio

Voce non valorizzata

FATTI DI RILIEVO delle movimentazioni dell'esercizio

Per la suddetta area di bilancio non si sono verificati fatti di rilievo

ALTRE INFORMAZIONI RELATIVE AI PROVENTI E ONERI FINANZIARI

Inserire SI *o* NO *nella cella in giallino denominata <<Caso presente in azienda?>>:*

Cod.	Informazione	Caso presente in azien-	*Se* Sì, *illustrare*

RLS.C.R.I.B.A.

		da?	
OF01	Sono state rilevate significative variazioni rispetto all'esercizio precedente?	NO	*Se* Sì, *illustrare*
OF02	Nell'esercizio sono stati sostenuti oneri finanziari? Se sì, da quale operazione derivano?	NO	*Se* Sì, *illustrare*

27. Rettifiche di valore di attività finanziarie

I dati relativi al valore delle rettifiche di valore di attività finanziarie confrontati con quelli dell'anno precedente e la relativa variazione sono riportati nelle tabelle di Nota Integrativa Tabellare e nelle Schede di dettaglio, laddove previste dal D.lgs. 118/2011 e s.m.i.. Le tabelle sono presenti in allegato agli schemi di Stato Patrimoniale e Conto Economico e costituiscono parte integrante del Bilancio d'Esercizio.

PRINCIPALI INFORMAZIONI delle movimentazioni dell'esercizio

Voce non valorizzata

FATTI DI RILIEVO delle movimentazioni dell'esercizio

Per la suddetta area di bilancio non si sono verificati fatti di rilievo

ALTRE INFORMAZIONI RELATIVE ALLE RETTIFICHE DI VALORE DI ATTIVITÀ FINANZIARIE

Inserire SI *o* NO *nella cella in giallino denominata <<Caso presente in azienda?>>:*

Cod.	Informazione	Caso presente in azienda?	*Se* Sì, *illustrare*
RF01	Nell'esercizio sono state rilevate rettifiche di valore di attività finanziarie?	NO	*Se* Sì, *illustrare*

28. Proventi e oneri straordinari

28.1 Proventi straordinari

E.1) Proventi straordinari - Totale

I dati relativi al valore dei proventi straordinari confrontati con quelli dell'anno precedente e la relativa variazione sono riportati nelle tabelle di Nota Integrativa Tabellare e nelle Schede di dettaglio, laddove previste dal D.lgs. 118/2011 e s.m.i.. Le tabelle sono presenti in allegato agli schemi di Stato Patrimoniale e Conto Economico e costituiscono parte integrante del Bilancio d'Esercizio.

PRINCIPALI INFORMAZIONI delle movimentazioni dell'esercizio

RL S.C.R.I.B.A.

Nella riga 7.20.40.80.000.000.00.000 "Altre sopravvenienze e insussistenze passive v/terzi" per un totale di € 16 sono indicate sopravvenienze passive per:
- € 12 contributo Bonus Bebè ex Asl Cremona (totale assegnato ed iscritto a Bilancio 2015 € 109, totale speso, rendicontato ed incassato € 97);
- € 4 contributo "Soggetti sottoposti a terapia oncologica" ex Asl Mantova (totale assegnato ed iscritto a Bilancio € 7, totale speso e rendicontato € 3, incassato € 2)

FATTI DI RILIEVO delle movimentazioni dell'esercizio

Per la suddetta area di bilancio non si sono verificati fatti di rilievo

28.2 Oneri straordinari

E.2) Oneri straordinari - Totale

I dati relativi al valore degli oneri straordinari confrontati con quelli dell'anno precedente e la relativa variazione sono riportati nelle tabelle di Nota Integrativa Tabellare e nelle Schede di dettaglio, laddove previste dal D.lgs. 118/2011 e s.m.i.. Le tabelle sono presenti in allegato agli schemi di Stato Patrimoniale e Conto Economico e costituiscono parte integrante del Bilancio d'Esercizio.

PRINCIPALI INFORMAZIONI delle movimentazioni dell'esercizio

Voce non valorizzata

FATTI DI RILIEVO delle movimentazioni dell'esercizio

Per la suddetta area di bilancio non si sono verificati fatti di rilievo

ALTRE INFORMAZIONI RELATIVE AGLI ACQUISTI DI SERVIZI

Inserire SI o NO nella cella in giallino denominata <<Caso presente in azienda?>>:

Cod.	Informazione	Caso presente in azienda?	*Se Sì, illustrare*
PS01	**Plusvalenze/Minusvalenze.** Nell'esercizio sono state rilevate plusvalenze/minusvalenze?	NO	*Se Sì, illustrare*
PS02	**Sopravvenienze attive**. Illustrare la composizione delle sopravvenienze attive, per anno di riferimento, per soggetto e per evento contabile, indicando quanto di esse è già stato incassato dall'Azienda.	NO	*Se Sì, illustrare*

R.E.S.C.R.I.B.A.

PS03	**Insussistenze attive.** Illustrare la composizione delle insussistenze attive, per anno di riferimento, per soggetto e per evento contabile.	NO	*Se* Sì, *illustrare*
PS04	**Sopravvenienze passive.** Illustrare la composizione delle sopravvenienze passive, per anno di riferimento, per soggetto e per evento contabile.	SI	*€ 12 relativi al contributo "Bonus bebè" ex Asl Cremona;* *€ 4 relativi al contributo "Soggetti sottoposti a terapia oncologica" ex Asl Mantova.*
PS05	**Insussistenze passive.** Illustrare la composizione delle insussistenze passive, per anno di riferimento, per soggetto e per evento contabile.	NO	*Se* Sì, *illustrare*
PS06	**Altro.** Esistono altre informazioni che si ritiene necessario fornire per soddisfare la regola generale secondo cui "Se le informazioni richieste da specifiche disposizioni di legge non sono sufficienti a dare una rappresentazione veritiera e corretta, si devono fornire le informazioni complementari necessarie allo scopo" (art 2423 cc)?	NO	*Se* Sì, *illustrare*

29. Imposte e tasse

Y. IMPOSTE E TASSE

I dati relativi al valore delle imposte e tasse confrontati con quelli dell'anno precedente e la relativa variazione sono riportati nelle tabelle di Nota Integrativa Tabellare e nelle Schede di dettaglio, laddove previste dal D.lgs. 118/2011 e s.m.i.. Le tabelle sono presenti in allegato agli schemi di Stato Patrimoniale e Conto Economico e costituiscono parte integrante del Bilancio d'Esercizio.

PRINCIPALI INFORMAZIONI delle movimentazioni dell'esercizio

Trattasi di Irap su compenso per borsa di studio ed attività Interinali sul progetto Vigilanza.

FATTI DI RILIEVO delle movimentazioni dell'esercizio

Per la suddetta area di bilancio non si sono verificati fatti di rilievo

Firmato ai sensi del D.Lgs. 39/93

Il Responsabile del Servizio Economico Finanziario

Dr.ssa Elena Rossi

RLS.C.R.I.B.A.

Bilancio Preventivo (D.Lgs. 23/6/2011 - n. 118) Anno: 2016

Nome dell'Azienda

327 ATS DELLA VAL PADANA

Dati in €./1.000 - Anno: 2016 - Trimestre: Consuntivo

Codice	SCHEMA DI CONTO ECONOMICO	Bilancio Consuntivo Complessivo 2015	Bilancio Consuntivo Attività Sanitaria 2015	Bilancio Consuntivo Attività Ricerca 2015	Bilancio Consuntivo Attività Territoriale 2015	Bilancio Consuntivo Attività Assistenziale 2015	Bilancio Consuntivo Attività 118 2015	Bilancio Consuntivo Complessivo 2016	Bilancio Consuntivo Attività Sanitaria 2016	Bilancio Consuntivo Attività Ricerca 2016	Bilancio Consuntivo Attività Territoriale 2016	Bilancio Consuntivo Attività Assistenziale 2016	Bilancio Consuntivo Attività 118 2016
A	**A) Valore della produzione**												
A1	**A1) Contributi in conto esercizio**	0	0	0	0	0	0	1.213.012	1.198.722	0	0	14.290	0
A.1.a	A.1.a) Contributi in conto esercizio - da Regione e Prov. Aut. per quota F.S. regionale	0	0	0	0	0	0	1.197.490	1.197.490	0	0	0	0
A.1.b	A.1.b) Contributi in c/esercizio extra fondo	0	0	0	0	0	0	15.502	1.212	0	0	14.290	0
A.1.b.1	*A.1.b.1) Contributi da Regione (extrafondo) - vincolati*	0	0	0	0	0	0	7.673	0	0	0	7.673	0
A.1.b.2	*A.1.b.2) Contributi da Regione (extrafondo) - Risorse agg.regionali cop. LEA*	0	0	0	0	0	0	0	0	0	0	0	0
A.1.b.3	*A.1.b.3) Contributi da Regione (extrafondo) - Risorse agg.regionali cop. extra LEA*	0	0	0	0	0	0	0	0	0	0	0	0
A.1.b.4	*A.1.b.4) Contributi da Regione (extrafondo) - altro*	0	0	0	0	0	0	6.617	0	0	0	6.617	0
A.1.b.5	*A.1.b.5) Contributi da Aziende sanitarie pubbliche (extrafondo) - altro*	0	0	0	0	0	0	0	0	0	0	0	0
A.1.b.6	*A.1.b.6) Contributi da altri soggetti pubblici*	0	0	0	0	0	0	1.212	1.212	0	0	0	0
A.1.c	A.1.c) Contributi in conto esercizio - per ricerca	0	0	0	0	0	0	0	0	0	0	0	0
A.1.c.1	*A.1.c.1)da Ministero della Salute per ricerca corrente*	0	0	0	0	0	0	0	0	0	0	0	0
A.1.c.2	*A.1.c.2)da Ministero della Salute per ricerca finalizzata*	0	0	0	0	0	0	0	0	0	0	0	0
A.1.c.3	*A.1.c.3)da Regione e altri enti pubblici*	0	0	0	0	0	0	0	0	0	0	0	0
A.1.c.4	*A.1.c.4)da privati*	0	0	0	0	0	0	0	0	0	0	0	0
A.1.d	A.1.d) Contributi in conto esercizio da privati	0	0	0	0	0	0	20	20	0	0	0	0
A2	**A2) Rettifica contributi c/esercizio per destinazione ad investimenti**	0	0	0	0	0	0	0	0	0	0	0	0
A3	**A3) Utilizzo fondi per quote inutilizzate contributi vincolati di esercizi precedenti**	0	0	0	0	0	0	7.651	1.608	0	0	6.043	0
A4	**A4) Ricavi per prestazioni sanitarie e sociosanitarie a rilevanza sanitaria**	0	0	0	0	0	0	8.350	8.350	0	0	0	0
A.4.a	A.4.a) Ricavi per prestazioni sanitarie e socio san - ad altre aziende sanitarie pubbliche	0	0	0	0	0	0	598	598	0	0	0	0
A.4.b	A.4.b) Ricavi per prestazioni sanitarie e socio san - intramoenia	0	0	0	0	0	0	284	284	0	0	0	0
A.4.c	A.4.c) Ricavi per prestazioni sanitarie e socio san - altro	0	0	0	0	0	0	7.468	7.468	0	0	0	0
A5	**A5) Concorsi, recuperi e rimborsi**	0	0	0	0	0	0	717	717	0	0	0	0
A6	**A6) Compartecipazione alla spesa per prestazioni sanitarie (ticket)**	0	0	0	0	0	0	0	0	0	0	0	0
A7	**A7) Quota contributi in conto capitale imputata nell'esercizio**	0	0	0	0	0	0	1.092	1.071	0	0	21	0
A8	**A8) Incrementi delle immobilizzazioni per lavori interni**	0	0	0	0	0	0	0	0	0	0	0	0
A9	**A9) Altri ricavi e proventi**	0	0	0	0	0	0	829	829	0	0	0	0
A_T	**TOTALE A)**	0	0	0	0	0	0	1.231.651	1.211.297	0	0	20.354	0
B	**B) Costi della produzione**												
B1	**B1) Acquisti di beni**	0	0	0	0	0	0	19.683	19.683	0	0	0	0
B.1.a	B.1.a) Acquisti di beni sanitari	0	0	0	0	0	0	19.321	19.321	0	0	0	0
B.1.b	B.1.b) Acquisti di beni non sanitari	0	0	0	0	0	0	362	362	0	0	0	0
B2	**B2) Acquisti di servizi**	0	0	0	0	0	0	1.141.701	1.130.305	0	0	11.396	0
B.2.a	B.2.a) Acquisto servizi sanitari - Medicina di base	0	0	0	0	0	0	70.006	70.006	0	0	0	0
B.2.b	B.2.b) Acquisto servizi sanitari - Farmaceutica	0	0	0	0	0	0	114.188	114.188	0	0	0	0
B.2.c	B.2.c) Acquisto servizi sanitari - Assistenza specialistica ambulatoriale	0	0	0	0	0	0	188.705	188.705	0	0	0	0
B.2.d	B.2.d) Acquisto servizi sanitari - Assistenza riabilitativa	0	0	0	0	0	0	4.192	4.192	0	0	0	0
B.2.e	B.2.e) Acquisto servizi sanitari - Assistenza integrativa	0	0	0	0	0	0	9.210	9.210	0	0	0	0
B.2.f	B.2.f) Acquisto servizi sanitari - Assistenza protesica	0	0	0	0	0	0	2.440	2.440	0	0	0	0
B.2.g	B.2.g) Acquisto servizi sanitari - Assistenza ospedaliera	0	0	0	0	0	0	426.143	426.143	0	0	0	0
B.2.h	B.2.h) Acquisto prestazioni psichiatria residenziale e semiresidenziale	0	0	0	0	0	0	24.540	24.540	0	0	0	0
B.2.i	B.2.i) Acquisto prestazioni di distribuzione farmaci File F	0	0	0	0	0	0	91.306	91.306	0	0	0	0
B.2.j	B.2.j) Acquisto prestazioni termali in convenzione	0	0	0	0	0	0	1.328	1.328	0	0	0	0
B.2.k	B.2.k) Acquisto prestazioni di trasporto sanitario	0	0	0	0	0	0	673	673	0	0	0	0
B.2.l	B.2.l) Acquisto prestazioni socio-sanitarie a rilevanza sanitaria	0	0	0	0	0	0	174.410	174.410	0	0	0	0
B.2.m	B.2.m) Compartecipazione al personale per att. Libero professionale (Intramoenia)	0	0	0	0	0	0	237	237	0	0	0	0
B.2.n	B.2.n) Rimborsi assegni e contributi sanitari	0	0	0	0	0	0	14.316	2.994	0	0	11.322	0
B.2.o	B.2.o) Consulenze, collaborazioni, interinale, altre prestazioni di lavoro sanitarie e sociosanitarie	0	0	0	0	0	0	105	34	0	0	71	0
B.2.p	B.2.p) Altri servizi sanitari e sociosanitari a rilevanza sanitaria	0	0	0	0	0	0	19.902	19.899	0	0	3	0
B.2.q	B.2.q) Costi per differenziale Tariffe TUC	0	0	0	0	0	0	0	0	0	0	0	0
B3	**B3) Acquisti di servizi non sanitari**	0	0	0	0	0	0	4.853	4.853	0	0	0	0
B.3.a	B.3.a) Servizi non sanitari	0	0	0	0	0	0	4.703	4.703	0	0	0	0
B.3.b	B.3.b) Consulenze, collaborazioni, interinale, altre prestazioni di lavoro non sanitarie	0	0	0	0	0	0	45	45	0	0	0	0
B.3.c	B.3.c) Formazione	0	0	0	0	0	0	105	105	0	0	0	0
B4	**B4) Manutenzione e riparazione**	0	0	0	0	0	0	2.228	2.228	0	0	0	0
B5	**B5) Godimento di beni di terzi**	0	0	0	0	0	0	666	666	0	0	0	0
B6	**B6) Costi del personale**	0	0	0	0	0	0	47.409	47.409	0	0	0	0
B.6.a	B.6.a) Personale dirigente medico	0	0	0	0	0	0	22.397	22.397	0	0	0	0
B.6.b	B.6.b) Personale dirigente ruolo sanitario non medico	0	0	0	0	0	0	1.798	1.798	0	0	0	0
B.6.c	B.6.c) Personale comparto ruolo sanitario	0	0	0	0	0	0	11.124	11.124	0	0	0	0
B.6.d	B.6.d) Personale dirigente altri ruoli	0	0	0	0	0	0	1.862	1.862	0	0	0	0
B.6.e	B.6.e) Personale comparto altri ruoli	0	0	0	0	0	0	10.228	10.228	0	0	0	0
B7	**B7) Oneri diversi di gestione**	0	0	0	0	0	0	1.105	1.105	0	0	0	0
B8	**B8) Ammortamenti**	0	0	0	0	0	0	1.688	1.667	0	0	21	0
B.8.a	B.8.a) Ammortamento immobilizzazioni immateriali	0	0	0	0	0	0	291	271	0	0	20	0
B.8.b	B.8.b) Ammortamento fabbricati	0	0	0	0	0	0	1.038	1.038	0	0	0	0
B.8.c	B.8.c) Ammortamento altre immobilizzazioni materiali	0	0	0	0	0	0	359	358	0	0	1	0
B9	**B9) Svalutazione delle immobilizzazioni e dei crediti**	0	0	0	0	0	0	156	156	0	0	0	0
B10	**B10) Variazione delle rimanenze**	0	0	0	0	0	0	(76)	(76)	0	0	0	0
B.10.a	B.10.a) Variazione rimanenze sanitarie	0	0	0	0	0	0	(45)	(45)	0	0	0	0
B.10.b	B.10.b) Variazione rimanenze non sanitarie	0	0	0	0	0	0	(31)	(31)	0	0	0	0
B11	**B11) Accantonamenti**	0	0	0	0	0	0	11.270	2.353	0	0	8.917	0
B.11.a	B.11.a) Accantonamenti per rischi	0	0	0	0	0	0	1.117	1.117	0	0	0	0
B.11.b	B.11.b) Accantonamenti per premio operosità	0	0	0	0	0	0	2	2	0	0	0	0
B.11.c	B.11.c) Accantonamenti per quote inutilizzate contributi vincolati	0	0	0	0	0	0	8.937	20	0	0	8.917	0
B.11.d	B.11.d) Altri accantonamenti	0	0	0	0	0	0	1.214	1.214	0	0	0	0
B_T	**TOTALE B)**	0	0	0	0	0	0	1.230.683	1.210.349	0	0	20.334	0
B_Z	**Differenza tra valore e costi della produzione**	0	0	0	0	0	0	968	948	0	0	20	0
C	**C) Proventi e oneri finanziari**												
C1	**C1) Interessi attivi e altri proventi finanziari**	0	0	0	0	0	0	5	5	0	0	0	0
C2	**C2) Interessi passivi e altri oneri finanziari**	0	0	0	0	0	0	0	0	0	0	0	0
C_T	**TOTALE C)**	0	0	0	0	0	0	5	5	0	0	0	0
D	**D) Rettifiche di valore di attività finanziarie**												
D1	**D1) Rivalutazioni**	0	0	0	0	0	0	0	0	0	0	0	0
D2	**D2) Svalutazioni**	0	0	0	0	0	0	0	0	0	0	0	0
D_T	**TOTALE D)**	0	0	0	0	0	0	0	0	0	0	0	0
E	**E) Proventi e oneri straordinari**												
E1	**E1) Proventi straordinari**	0	0	0	0	0	0	2.222	2.222	0	0	0	0
E.1.a	E.1.a) Plusvalenze	0	0	0	0	0	0	0	0	0	0	0	0
E.1.b	E.1.b) Altri proventi straordinari	0	0	0	0	0	0	2.222	2.222	0	0	0	0
E2	**E2) Oneri straordinari**	0	0	0	0	0	0	465	449	0	0	16	0
E.2.a	E.2.a) Minusvalenze	0	0	0	0	0	0	0	0	0	0	0	0
E.2.b	E.2.b) Altri oneri straordinari	0	0	0	0	0	0	465	449	0	0	16	0
E_T	**TOTALE E)**	0	0	0	0	0	0	1.757	1.773	0	0	(16)	0
E_Z	**Risultato prima delle imposte**	0	0	0	0	0	0	2.730	2.726	0	0	4	0
Y	**Y) Imposte sul reddito dell'esercizio**												
Y1	**Y1) IRAP**	0	0	0	0	0	0	2.713	2.709	0	0	4	0
Y.1.a	Y.1.a) IRAP relativa a personale dipendente	0	0	0	0	0	0	2.594	2.594	0	0	0	0
Y.1.b	Y.1.b) IRAP relativa a collaboratori e personale assimilato a lavoro dipendente	0	0	0	0	0	0	98	94	0	0	4	0
Y.1.c	Y.1.c) IRAP relativa ad attività di libera professione (intramoenia)	0	0	0	0	0	0	21	21	0	0	0	0
Y.1.d	Y.1.d) IRAP relativa ad attività commerciali	0	0	0	0	0	0	0	0	0	0	0	0
Y2	**Y2) IRES**	0	0	0	0	0	0	17	17	0	0	0	0
Y3	**Y3) Accantonamento a F.do Imposte (Accertamenti, condoni, ecc.)**	0	0	0	0	0	0	0	0	0	0	0	0
Y_T	**TOTALE Y)**	0	0	0	0	0	0	2.730	2.726	0	0	4	0
Z_99	**Utile (perdita) dell'esercizio**	0	0	0	0	0	0	0	0	0	0	0	0

F.to Il Direttore Generale ai sensi D.Lgs. 39/93 ----------

F.to Il Responsabile Economico Finanziario ai sensi D.Lgs. 39/93 ----------

Tabelle allegate nota integrativa di: ATS DELLA VAL PADANA - Consuntivo 2016

TOTALE

CONTO ECONOMICO - Dati in €./000

			Valore netto al 01/01/2016	Valore netto al 31/12/2016	Variazione
4.10.00.00.000.000.00.000	**A) VALORE DELLA PRODUZIONE**	**€.**	**0**	**1.231.651**	***1.231.651***

			Valore netto al 01/01/2016	Valore netto al 31/12/2016	Variazione
4.10.10.00.000.000.00.000	**A.1) Contributi in conto esercizio - Totale**	**€.**	**0**	**1.213.012**	***1.213.012***

4.10.10.10.000.000.00.000	**A.1.A) Contributi da Regione per quota Fondo Sanitario regionale - Totale**	**€.**	**-**	**1.197.490**	***1.197.490***

COD_COGE_NI	*Descrizione*		*Valore netto al 01/01/2016*	*Valore netto al 31/12/2016*	*Variazione*
4.10.10.10.010.000.00.000	Finanziamento di parte corrente (FSR indistinto)	€.	0	993.636	*993.636*
4.10.10.10.015.000.00.000	Finanziamento di parte corrente Territorio (FSR indistinto) [ASSI per ATS]	€.	0	181.208	*181.208*
4.10.10.10.020.000.00.000	Funzioni non tariffate (FSR indistinto)	€.	0	5.275	*5.275*
4.10.10.10.025.000.00.000	Funzioni non tariffate per presidio servizi territoriali (FSR indistinto)	€.	0	0	*0*
4.10.10.10.045.000.00.000	Contributo da destinare al finanziamento del PSSR, progetti obiettivo, miglioramento qualità offerta e realizzazione piani di sviluppo regionali (FSR indistinto)	€.	0	0	*0*
4.10.10.10.050.000.00.000	Contributi per obiettivi di piano sanitario nazionale (di parte corrente) (FSR indistinto)	€.	0	2.129	*2.129*
4.10.10.10.090.000.00.000	Altri contributi da Regione (FSR indistinto)	€.	0	15.242	*15.242*
4.10.10.10.095.000.00.000	Altri contributi da Regione per servizi socio-sanitari (ASSI)-(FSR indistinto)	€.	0	0	*0*
4.10.10.10.210.000.00.000	Contributi da Regione (FSR vincolato)	€.	0	0	*0*
4.10.10.10.310.000.00.000	Contributi da FSR per servizi socio sanitari integrati direttamente gestiti	€.	0	0	*0*

4.10.10.20.000.000.00.000	**A.1.B) Contributi c/esercizio da enti pubblici (Extra Fondo) - Totale**	**€.**	**-**	**15.502**	***15.502***

COD_COGE_NI	*Descrizione*		*Valore netto al 01/01/2016*	*Valore netto al 31/12/2016*	*Variazione*
4.10.10.20.010.010.00.000	Contributi da Regione (extra fondo) - Gettito fiscalità regionale	€.	0	0	*0*
4.10.10.20.010.020.00.000	Contributi da Regione (extra fondo) - Altri contributi regionali extra fondo	€.	0	0	*0*
4.10.10.20.010.025.00.000	Contributi da Regione per servizi socio-sanitari (ASSI) - Altri contributi regionali extra fondo	€.	0	0	*0*
4.10.10.20.010.030.00.000	Contributi da Regione (extra fondo) - Vincolati	€.	0	0	*0*
4.10.10.20.010.035.00.000	Contributi da Regione per servizi socio-sanitari (ASSI) -(extra fondo) Vincolati	€.	0	0	*0*
4.10.10.20.015.010.00.000	Contributi da Regione (extra fondo) - Risorse aggiuntive da bilancio regionale a titolo di copertura LEA	€.	0	0	*0*
4.10.10.20.015.020.00.000	Contributi da Regione (extra fondo) - Risorse aggiuntive da bilancio regionale a titolo di copertura extra LEA	€.	0	0	*0*
4.10.10.20.020.010.00.000	Contributi da U.E.	€.	0	0	*0*
4.10.10.20.020.020.00.000	Contributi da U.E. per progetti (FSE)	€.	0	0	*0*
4.10.10.20.020.030.00.000	Contributi vincolati da enti pubblici (extra fondo) - Vincolati	€.	0	0	*0*
4.10.10.20.020.035.00.000	Contributi da altri enti pubblici (extra fondo) - Altro	€.	0	0	*0*
4.10.10.20.020.040.00.000	Contributi obbligatori L. 210/92 (extra fondo) - Vincolati	€.	0	1.212	*1.212*
4.10.10.20.030.010.00.000	Contributi da ATS/ASST/Fondazioni della Regione (extra fondo) - Vincolati	€.	0	0	*0*
4.10.10.20.030.020.00.000	Contributi da ATS/ASST/Fondazioni della Regione (extra fondo) - Altro	€.	0	0	*0*
4.10.10.20.200.010.00.000	Contributi per la ricerca corrente da Ministero	€.	0	0	*0*
4.10.10.20.200.020.00.000	Contributi per la ricerca corrente da altri enti pubblici - Vincolati	€.	0	0	*0*
4.10.10.20.200.110.00.000	Contributi per la ricerca finalizzata da Ministero	€.	0	0	*0*
4.10.10.20.200.115.00.000	Contributi per la ricerca finalizzata da Regione - Vincolati	€.	0	0	*0*
4.10.10.20.200.120.00.000	Contributi per la ricerca finalizzata da altri enti pubblici - Vincolati	€.	0	0	*0*

RISERVATA

4.10.10.20.600.010.00.000	Fondo sociale regionale parte corrente - risorse per ambiti distrettuali	€.	0	4.483	*4.483*
4.10.10.20.600.030.00.000	Quota fondo sociale regionale parte corrente	€.	0	0	*0*
4.10.10.20.600.040.00.000	Contributi da Regione per mantenimento sviluppo servizi socio assistenziali	€.	0	0	*0*
4.10.10.20.600.050.00.000	Contributi da Regione per esercizio funzioni di vigilanza	€.	0	103	*103*
4.10.10.20.600.060.00.000	Contributi da Regione per funzioni trasferite ai Comuni in materia di autorizzazione al funzionamento e accreditamento	€.	0	60	*60*
4.10.10.20.600.070.00.000	Altri contributi da Regione (Bilancio sociale)	€.	0	1.971	*1.971*
4.10.10.20.600.110.00.000	Fondo nazionale per le politiche sociali - risorse per ambiti distrettuali	€.	0	3.123	*3.123*
4.10.10.20.600.120.00.000	Fondo nazionale per le politiche sociali - quota per gestione amministrativa	€.	0	0	*0*
4.10.10.20.600.130.00.000	Fondo nazionale per le politiche sociali - risorse per la realizzazione del sistema integrato di interventi e servizi sociali (quota indistinta)	€.	0	0	*0*
4.10.10.20.600.140.00.000	Fondo nazionale per le politiche sociali - risorse finalizzate leggi di settore	€.	0	0	*0*
4.10.10.20.600.145.00.000	Fondo nazionale per le non autosufficienze - risorse per ambiti distrettuali	€.	0	1.999	*1.999*
4.10.10.20.600.148.00.000	Fondo nazionale per le non autosufficienze - risorse A.S.L.	€.	0	2.551	*2.551*
4.10.10.20.600.150.00.000	Contributi statali vincolati per servizi socio assistenziali	€.	0	0	*0*
4.10.10.20.600.210.00.000	Contributi da Comuni per attività socio assistenziali	€.	0	0	*0*
4.10.10.20.600.310.00.000	Contributi da Province per servizi socio assistenziali	€.	0	0	*0*
4.10.10.20.600.320.00.000	Fondo nazionale per la famiglia - risorse per ambiti distrettuali	€.	0	0	*0*

4.10.10.30.000.000.00.000	**A.1.C) Contributi c/esercizio da enti privati - Totale**	**€.**	-	**20**	***20***

COD_COGE_NI	*Descrizione*		*Valore netto al 01/01/2016*	*Valore netto al 31/12/2016*	*Variazione*
4.10.10.30.010.000.00.000	Contributi da persone giuridiche private - Vincolati	€.	0	0	*0*
4.10.10.30.020.000.00.000	Contributi da persone fisiche private - Vincolati	€.	0	0	*0*
4.10.10.30.030.000.00.000	Contributo del Tesoriere - Indistinto	€.	0	20	*20*
4.10.10.30.080.000.00.000	Altri contributi da privati - Indistinto	€.	0	0	*0*
4.10.10.30.210.000.00.000	Contributi per la ricerca corrente da soggetti privati - Vincolati	€.	0	0	*0*
4.10.10.30.230.000.00.000	Contributi per la ricerca finalizzata da soggetti privati - Vincolati	€.	0	0	*0*

			Valore netto al 01/01/2016	*Valore netto al 31/12/2016*	*Variazione*
4.10.11.00.000.000.00.000	**A.1a) Rettifica contributi c/esercizio per destinazione ad investimenti - Totale**	**€.**	**0**	**0**	**0**

4.10.11.10.000.000.00.000	**A.1a.A) Rettifica contributi c/esercizio per destinazione ad investimenti**	**€.**	-	-	***0***

COD_COGE_NI	*Descrizione*		*Valore netto al 01/01/2016*	*Valore netto al 31/12/2016*	*Variazione*
4.10.11.10.010.000.00.000	Rettifica contributi c/esercizio per destinazione ad investimenti - Contributi da Regione per quota F.S. Regionale	€.	0	0	*0*
4.10.11.10.015.000.00.000	Rettifica contributi c/esercizio per destinazione ad investimenti - Contributi da ATS/ASST/Fondazioni della Regione	€.	0	0	*0*
4.10.11.10.020.000.00.000	Rettifica contributi c/esercizio per destinazione ad investimenti - altri contributi	€.	0	0	*0*

			Valore netto al 01/01/2016	Valore netto al 31/12/2016	Variazione
4.10.12.00.000.000.00.000	**A.1b) Utilizzo fondi per quote inutilizzate contributi vincolati di esercizi precedenti - Totale**	**€.**	**0**	**7.651**	**7.651**

4.10.12.10.000.000.00.000	**A.1b.A) Utilizzo fondi per quote inutilizzate contributi vincolati di esercizi precedenti**	**€.**	**-**	**7.651**	**7.651**

COD_COGE_NI	*Descrizione*		*Valore netto al 01/01/2016*	*Valore netto al 31/12/2016*	*Variazione*
4.10.12.10.010.000.00.000	Utilizzo fondi per quote inutilizzati contributi vincolati esercizi precedenti da Regione per quota FSR Vincolato	€.	0	0	*0*
4.10.12.10.012.000.00.000	Utilizzo fondi per quote inutilizzati contributi esercizi precedenti da Regione per quota FSR indistinto	€.	0	13	*13*
4.10.12.10.013.000.00.000	Utilizzo fondi per quote inutilizzate finanziamento di parte corrente per servizi socio-sanitari (ASSI) da contributi esercizi precedenti da Regione - quota FSR indistinto	€.	0	918	*918*
4.10.12.10.015.000.00.000	Utilizzo fondi per quote inutilizzati contributi vincolati esercizi precedenti da ATS/ASST/Fondazioni per quota FSR Vincolato	€.	0	0	*0*
4.10.12.10.018.000.00.000	Utilizzo fondi per quote inutilizzati contributi esercizi precedenti da ATS/ASST/Fondazioni per quota FSR indistinto	€.	0	0	*0*
4.10.12.10.020.000.00.000	Utilizzo fondi per quote inutilizzati contributi vincolati esercizi precedenti da soggetti pubblici (extra fondo) Vincolati	€.	0	6.088	*6.088*
4.10.12.10.025.000.00.000	Utilizzo fondi per quote inutilizzati per servizi socio sanitari (ASSI) di contributi esercizi precedenti da Regione (extra fondo)	€.	0	632	*632*
4.10.12.10.030.000.00.000	Utilizzo fondi per quote inutilizzate contributi vincolati esercizi precedenti per ricerca da Ministero	€.	0	0	*0*
4.10.12.10.040.000.00.000	Utilizzo fondi per quote inutilizzate contributi vincolati esercizi precedenti per ricerca da Regione	€.	0	0	*0*
4.10.12.10.045.000.00.000	Utilizzo fondi per quote inutilizzate contributi vincolati esercizi precedenti per ricerca da ATS/ASST/Fondazioni	€.	0	0	*0*
4.10.12.10.050.000.00.000	Utilizzo fondi per quote inutilizzate contributi vincolati esercizi precedenti per ricerca da altri Enti Pubblici	€.	0	0	*0*
4.10.12.10.055.000.00.000	Utilizzo fondi per quote inutilizzate contributi vincolati esercizi precedenti da privati (altro)	€.	0	0	*0*
4.10.12.10.060.000.00.000	Utilizzo fondi per quote inutilizzate contributi vincolati esercizi precedenti per ricerca da privati	€.	0	0	*0*

			Valore netto al 01/01/2016	*Valore netto al 31/12/2016*	*Variazione*
4.10.20.00.000.000.00.000	**A.2) Proventi e ricavi diversi - Totale**	**€.**	**0**	**9.179**	***9.179***

4.10.20.10.000.000.00.000	**A.2.A) Ricavi per prestazioni sanitarie e sociosanitarie a rilevanza sanitaria - Totale**	**€.**	**-**	**8.350**	***8.350***

COD_COGE_NI	*Descrizione*		*Valore netto al 01/01/2016*	*Valore netto al 31/12/2016*	*Variazione*
4.10.20.10.010.010.00.000	ricavi per prestazioni drg per la ATS di appartenza	€.	0	0	*0*
4.10.20.10.010.020.00.000	ricavi per prestazioni drg per altre ATS lombarde	€.	0	0	*0*
4.10.20.10.010.050.00.000	ricavi per prestazioni drg extraregionale (Mobilità attiva in compensazione)	€.	0	0	*0*
4.10.20.10.010.070.01.000	ricavi per prestazioni drg relativo agli stranieri - codice onere - 7	€.	*0*	*0*	*0*
4.10.20.10.010.070.02.000	ricavi per prestazioni drg relativo agli stranieri - codice onere - 9	€.	0	0	*0*
4.10.20.10.010.070.03.000	ricavi per prestazioni drg relativo agli stranieri - codice onere - CSCS	€.	0	0	*0*
4.10.20.10.020.010.00.000	ricavi per prestazioni attivita' ambulatoriale per la ATS di appartenenza	€.	0	0	*0*
4.10.20.10.020.020.00.000	ricavi per prestazioni attivita' ambulatoriale per altre ATS lombarde	€.	0	0	*0*
4.10.20.10.020.050.00.000	ricavi per prestazioni attivita' ambulatoriale per extra regione (Mobilità attiva in compensazione)	€.	0	0	*0*
4.10.20.10.020.070.01.000	ricavi per prestazioni attivita' ambulatoriale per stranieri - codice onere - 7	€.	0	0	*0*
4.10.20.10.020.070.02.000	ricavi per prestazioni attivita' ambulatoriale per stranieri - codice onere - 9	€.	0	0	*0*
4.10.20.10.020.070.03.000	ricavi per prestazioni attivita' ambulatoriale per stranieri - codice onere - CSCS	€.	0	0	*0*
4.10.20.10.020.075.00.000	ricavi per prestazioni attivita' ambulatoriale per carcerati	€.	0	0	*0*
4.10.20.10.020.110.00.000	ricavi per prestazioni di "screening" ATS di appartenenza	€.	0	0	*0*
4.10.20.10.020.120.00.000	ricavi per prestazioni di "screening" altre ATS della regione	€.	0	0	*0*
4.10.20.10.020.150.00.000	ricavi per prestazioni di "screening" per extra regione (Mobilità attiva in compensazione)	€.	0	0	*0*
4.10.20.10.020.170.00.000	ricavi per prestazioni di "screening" per stranieri	€.	0	0	*0*
4.10.20.10.020.210.00.000	ricavi per Neuro-psichiatria Infantile (Uonpia) per la ATS di appartenenza	€.	0	0	*0*
4.10.20.10.020.220.00.000	ricavi per Neuro-psichiatria Infantile (Uonpia) per altre ATS lombarde	€.	0	0	*0*

RISERVATA

4.10.20.10.020.250.00.000	ricavi per Neuro-psichiatria Infantile (Uonpia) per Extraregione (Mobilità attiva in compensazione)	€.	0	0	0
4.10.20.10.020.270.01.000	ricavi per Neuro-psichiatria Infantile (Uonpia) per Stranieri - codice onere - 7	€.	0	0	0
4.10.20.10.020.270.02.000	ricavi per Neuro-psichiatria Infantile (Uonpia) per Stranieri - codice onere - 9	€.	0	0	0
4.10.20.10.020.270.03.000	ricavi per Neuro-psichiatria Infantile (Uonpia) per Stranieri - codice onere - CSCS	€.	0	0	0
4.10.20.10.030.010.00.000	ricavi per attivita' di psichiatria (circ. 46/san) per la ATS di appartenenza	€.	0	0	0
4.10.20.10.030.020.00.000	ricavi per attivita' di psichiatria (circ. 46/san) per altre ATS lombarde	€.	0	0	0
4.10.20.10.030.050.00.000	ricavi per attivita' di psichiatria (circ. 46/san) per Extraregione (Mobilità non soggetta a compensazione)	€.	0	0	0
4.10.20.10.030.070.00.000	ricavi per attivita' di psichiatria (circ. 46/san) stranieri	€.	0	0	0
4.10.20.10.040.010.00.000	ricavi per farmaci File F per la ATS di appartenenza	€.	0	0	0
4.10.20.10.040.010.01.000	ricavi per farmaci File F (escluso HCV) per la ATS di appartenenza	€.	0	0	0
4.10.20.10.040.010.02.000	ricavi per farmaci HCV per la ATS di appartenenza	€.	0	0	0
4.10.20.10.040.020.00.000	ricavi per farmaci File F per altre ATS lombarde	€.	0	0	0
4.10.20.10.040.020.01.000	ricavi per farmaci File F (escluso HCV) per altre ATS lombarde	€.	0	0	0
4.10.20.10.040.020.02.000	ricavi per farmaci HCV per altre ATS lombarde	€.	0	0	0
4.10.20.10.040.050.00.000	ricavi per farmaci File F per Extraregione (Mobilità attiva in compensazione)	€.	0	0	0
4.10.20.10.040.050.01.000	ricavi per farmaci File F (escluso HCV) per Extraregione (Mobilità attiva in	€.	0	0	0
4.10.20.10.040.050.02.000	ricavi per farmaci HCV per Extraregione (Mobilità attiva in compensazione)	€.	0	0	0
4.10.20.10.040.070.00.000	ricavi per i farmaci File F per stranieri	€.	0	0	0
4.10.20.10.040.070.01.000	ricavi per i farmaci File F (escluso HCV) per stranieri	€.	0	0	0
4.10.20.10.040.070.02.000	ricavi per i farmaci HCV per stranieri	€.	0	0	0
4.10.20.10.040.080.00.000	ricavi per i farmaci File F per carcerati (per conto Istituti penitenziari)	€.	0	0	0
4.10.20.10.040.080.01.000	ricavi per i farmaci File F (escluso HCV) per carcerati (per conto Istituti penitenziari)	€.	0	0	0
4.10.20.10.040.080.02.000	ricavi per i farmaci HCV per carcerati (per conto Istituti penitenziari)	€.	0	0	0
4.10.20.10.050.010.00.000	ricavi per farmaci erogati in "Doppio Canale" per ATS di appartenenza	€.	0	0	0
4.10.20.10.050.020.00.000	ricavi per farmaci erogati in "Doppio Canale" per altre ATS lombarde	€.	0	0	0
4.10.20.10.050.050.00.000	ricavi per farmaci erogati in "Doppio Canale" per Extraregione (Mobilità attiva in compensazione)	€.	0	0	0
4.10.20.10.050.070.00.000	ricavi per farmaci erogati in "Doppio Canale" per stranieri	€.	0	0	0
4.10.20.10.060.010.00.000	ricavi per farmaci erogati in "Primo ciclo" per ATS di appartenenza	€.	0	0	0
4.10.20.10.060.020.00.000	ricavi per farmaci erogati in "Primo ciclo" per altre ATS lombarde	€.	0	0	0
4.10.20.10.060.050.00.000	ricavi per farmaci erogati in "Primo ciclo" per Extraregione (Mobilità attiva in compensazione)	€.	0	0	0
4.10.20.10.060.070.00.000	ricavi per farmaci erogati in "Primo ciclo" per stranieri	€.	0	0	0
4.10.20.10.190.010.00.000	Altre prestazioni sanitarie v/ATS di appartenenza	€.	0	0	0
4.10.20.10.190.020.00.000	Altre prestazioni sanitarie verso altre ATS/ASST/Fondazioni lombardi	€.	0	349	349
4.10.20.10.190.030.00.000	Altre prestazioni sanitarie ad altri soggetti pubblici	€.	0	0	0
4.10.20.10.190.050.00.000	Altre prestazioni sanitarie a soggetti pubblici extraregione (soggette a compensazione)	€.	0	0	0
4.10.20.10.190.055.00.000	Altre prestazioni sanitarie a soggetti pubblici extraregione (non in compensazione)	€.	0	8	8
4.10.20.10.200.010.00.000	Altre prestazioni socio sanitarie per ATS di appartenenza	€.	0	0	0
4.10.20.10.200.020.00.000	Altre prestazioni socio sanitarie verso altre ATS/ASST/Fondazioni lombardi	€.	0	0	0
4.10.20.10.200.030.00.000	Altre prestazioni socio sanitarie ad altri soggetti pubblici	€.	0	0	0
4.10.20.10.300.010.00.000	Ricavi per consulenza sanitaria per ATS di appartenenza	€.	0	0	0
4.10.20.10.300.020.00.000	Ricavi per consulenza sanitaria v/altre ATS-ASST-Fondazioni della Regione	€.	0	0	0
4.10.20.10.300.030.00.000	Ricavi per consulenza sanitaria ad altri soggetti pubblici	€.	0	0	0
4.10.20.10.300.055.00.000	Ricavi per consulenza sanitaria ad altri soggetti pubblici Extraregione (non soggette a compensazione)	€.	0	0	0
4.10.20.10.300.060.00.000	Ricavi per consulenza sanitaria a privati	€.	0	7	7
4.10.20.10.400.010.00.000	Ricavi per prestazioni sanitarie erogate a soggetti privati	€.	0	0	0
4.10.20.10.400.110.00.000	Ricavi per prestazioni socio sanitarie a soggetti privati	€.	0	0	0
4.10.20.10.500.010.00.000	Ricavi per libera professione ex art. 55 c.1 lett. a) - b) Ccnl - (Area ospedaliera)	€.	0	0	0
4.10.20.10.500.020.00.000	Ricavi per libera professione ex art. 55 c.1 lett. a) - b) Ccnl - (Area specialistica)	€.	0	0	0
4.10.20.10.500.030.00.000	Ricavi per libera professione ex art. 55 c.1 lett. a) - b) Ccnl - (Area sanità pubblica)	€.	0	78	78
4.10.20.10.500.110.00.000	Ricavi per servizi di consulenza sanitaria in area pagamento (art. 55 c.1 lett. c) d) ed ex art. 57-58 CCNL)	€.	0	206	206
4.10.20.10.500.120.00.000	Ricavi per servizi di consulenza sanitaria in area pagamento (art. 55 c.1 lett. c) d) ed ex art. 57-58 CCNL) verso ATS-ASST-Fondazioni della Regione	€.	0	0	0
4.10.20.10.500.210.00.000	Ricavi per prestazioni sanitarie intramoenia - Altro	€.	0	0	0

DISCRIBA

4.10.20.10.500.220.00.000	Ricavi per prestazioni sanitarie intramoenia - Altro verso ATS-ASST-Fondazioni della Regione	€.	0	0	*0*
4.10.20.10.600.110.00.000	Ricavi di ATS per attività di prevenzione e sicurezza ambiente di lavoro - certificazioni	€.	0	693	*693*
4.10.20.10.600.120.00.000	Ricavi di ATS per attività di prevenzione e sicurezza ambiente di lavoro - sanzioni	€.	0	1.087	*1.087*
4.10.20.10.600.210.00.000	Ricavi di ATS per attività di igiene pubblica ed ambientale - certificazioni	€.	0	385	*385*
4.10.20.10.600.220.00.000	Ricavi di ATS per attività di igiene pubblica ed ambientale - sanzioni	€.	0	6	*6*
4.10.20.10.600.310.00.000	Ricavi di ATS per attività nel campo igiene degli alimenti - certificazioni	€.	0	361	*361*
4.10.20.10.600.320.00.000	Ricavi di ATS per attività nel campo igiene degli alimenti - sanzioni	€.	0	137	*137*
4.10.20.10.600.410.00.000	Ricavi di ATS attività veterinaria da privato - certificazioni	€.	0	4.124	*4.124*
4.10.20.10.600.420.00.000	Ricavi di ATS attività veterinaria da privato - sanzioni	€.	0	344	*344*
4.10.20.10.600.450.00.000	Ricavi di ATS attività veterinaria da pubblico	€.	0	0	*0*
4.10.20.10.600.800.00.000	Ricavi di ATS per attività di prevenzione, salute ambiente di lavoro, igiene pubblica ed ambientale verso ATS/ASST/Fondazioni della Regione	€.	0	235	*235*
4.10.20.10.650.010.00.000	Ricavi di ATS per sanzioni amministrative art. 12-bis, L.R. 31/1997 - a soggetti privati	€.	0	65	*65*
4.10.20.10.650.020.00.000	Ricavi di ATS per sanzioni amministrative art. 12-bis, L.R. 31/1997 ATS/ASST/Fondazioni della Regione	€.	0	6	*6*
4.10.20.10.800.010.00.000	Altri ricavi propri di ATS - a soggetti privati	€.	0	259	*259*
4.10.20.10.010.900.00.000	REGIONE: Prestazioni di servizi MMG, PLS, Continuità assistenziale Fuori regione (Mobilità attiva in compensazione)	€.	0	0	*0*
4.10.20.10.020.900.00.000	REGIONE: Prestazioni servizi farmaceutica convenzionata Fuori regione (Mobilità attiva in compensazione)	€.	0	0	*0*
4.10.20.10.040.900.00.000	REGIONE: Prestazioni termali Fuori regione (Mobilità attiva in compensazione)	€.	0	0	*0*
4.10.20.10.100.900.00.000	REGIONE: Altre prestazioni sanitarie - Mobilità attiva internazionale	€.	0	0	*0*
4.10.20.10.110.900.00.000	REGIONE: Prestazioni di ricovero da privati verso residenti extraregione in compensazione (mobilità attiva)	€.	0	0	*0*
4.10.20.10.120.900.00.000	REGIONE: Prestazioni ambulatoriali da privati verso residenti extraregione in compensazione (mobilità attiva)	€.	0	0	*0*
4.10.20.10.190.900.00.000	REGIONE: Prestazioni di File F da privati verso residenti extraregione in compensazione (mobilità attiva)	€.	0	0	*0*
4.10.20.10.200.900.00.000	REGIONE: Altre prestazioni sanitarie erogate da privati verso residenti extraregione in compensazione (mobilità attiva)	€.	0	0	*0*

Si ricorda che i ricavi da degenze in corso al 31/12 vengono indicati nei rispettivi conti di dettaglio dei ricavi da DRG.

4.10.20.20.000.000.00.000	**A.2.B) Ricavi per prestazioni non sanitarie - Totale**	**€.**	**-**	**801**	***801***

COD_COGE_NI	*Descrizione*		*Valore netto al 01/01/2016*	*Valore netto al 31/12/2016*	*Variazione*
4.10.20.20.010.010.00.000	Ricavi da differenza alberghiera	€.	0	0	*0*
4.10.20.20.020.010.00.000	Buoni mensa	€.	0	235	*235*
4.10.20.20.030.010.00.000	Proventi da sperimentazione farmaci	€.	0	0	*0*
4.10.20.20.040.010.00.000	Proventi da Rilascio certificati e cartelle cliniche	€.	0	0	*0*
4.10.20.20.050.010.00.000	Ricavi per formazione	€.	0	7	*7*
4.10.20.20.050.020.00.000	Ricavi per formazione verso ATS/ASST/Fondazioni della Regione	€.	0	0	*0*
4.10.20.20.060.000.00.000	Ricavi da sperimentazioni gestionali (art. 9-bis, D.Lgs. 502/92)	€.	0	0	*0*
4.10.20.20.080.010.00.000	Altri ricavi per prestazioni non sanitarie verso ATS/ASST/Fondazioni della Regione	€.	0	494	*494*
4.10.20.20.080.030.00.000	Altri ricavi per prestazioni non sanitarie verso altri enti pubblici	€.	0	0	*0*
4.10.20.20.080.080.00.000	Altri ricavi per prestazioni non sanitarie verso privati	€.	0	65	*65*

4.10.20.30.000.000.00.000	**A.2.C) Altri proventi - Totale**	**€.**	**-**	**28**	***28***

COD_COGE_NI	*Descrizione*		*Valore netto al 01/01/2016*	*Valore netto al 31/12/2016*	*Variazione*
4.10.20.30.010.010.00.000	Affitti attivi	€.	0	24	*24*
4.10.20.30.010.015.00.000	Altri proventi da attività immobiliari	€.	0	0	*0*
4.10.20.30.010.020.00.000	Altri proventi non sanitari	€.	0	0	*0*
4.10.20.30.080.010.00.000	Altri proventi diversi verso ATS/ASST/Fondazioni della Regione	€.	0	0	*0*
4.10.20.30.080.030.00.000	Altri proventi diversi verso altri enti pubblici	€.	0	0	*0*
4.10.20.30.080.080.00.000	Altri proventi diversi verso privati	€.	0	4	*4*

	Valore netto al 01/01/2016	*Valore netto al 31/12/2016*	*Variazione*

DELIBERA

4.10.30.00.000.000.00.000	**A.3) Concorsi, recuperi, rimborsi per attività tipiche - Totale**	**€.**	**0**	**717**	***717***

4.10.30.10.000.000.00.000	**A.3.A) Rimborsi assicurativi - Totale**	**€.**	**-**	**56**	***56***

COD_COGE_NI	*Descrizione*		*Valore netto al 01/01/2016*	*Valore netto al 31/12/2016*	*Variazione*
4.10.30.10.010.000.00.000	Rimborsi assicurativi	€.	0	56	*56*

4.10.30.20.000.000.00.000	**A.3.B) Altri concorsi, recuperi e rimborsi per attività tipiche - Totale**	**€.**	**-**	**661**	***661***

COD_COGE_NI	*Descrizione*	**€.**	*Valore netto al 01/01/2016*	*Valore netto al 31/12/2016*	*Variazione*
4.10.30.20.010.010.00.000	Rimborso personale comandato e convenzionato c/o ATS/ASST/Fondazioni della Regione	€.	0	216	*216*
4.10.30.20.010.030.00.000	Rimborso personale comandato e convenzionato c/o altri enti pubblici	€.	0	252	*252*
4.10.30.20.010.060.00.000	Rimborso personale comandato e convenzionato c/o Regione Lombardia	€.	0	0	*0*
4.10.30.20.020.010.00.000	Rimborsi per Cessione di farmaci ed emoderivati verso ATS/ASST/Fondazioni della Regione ESCLUSI EMODERIVATI GESTITI VIA CONSORZIO INTERREGIONALE]	€.	0	0	*0*
4.10.30.20.020.012.00.000	Rimborsi per Cessione emoderivati verso ATS/ASST/Fondazioni della Regione SOLAMENTE OVE GESTITI NELL'AMBITO DEL CONSORZIO INTERREGIONALE]	€.	0	0	*0*
4.10.30.20.020.015.00.000	Rimborsi per Cessione emoderivati verso az. Sanit. Pubbliche Extraregione - NON in compensazione SOLAMENTE OVE GESTITI NELL'AMBITO DEL CONSORZIO INTERREGIONALE]	€.	0	0	*0*
4.10.30.20.020.030.00.000	Rimborsi per Cessione di farmaci ed emoderivati verso altri enti pubblici	€.	0	0	*0*
4.10.30.20.020.060.00.000	Rimborsi per Cessione di farmaci ed emoderivati verso privati ESCLUSI EMODERIVATI GESTITI VIA CONSORZIO INTERREGIONALE]	€.	0	0	*0*
4.10.30.20.020.065.00.000	Rimborsi per Cessione emoderivati verso privati SOLAMENTE OVE GESTITI NELL'AMBITO DEL CONSORZIO INTERREGIONALE]	€.	0	0	*0*
4.10.30.20.030.010.00.000	Rimborsi per Cessione di sangue ed emocomponenti verso ATS/ASST/Fondazioni della Regione	€.	0	0	*0*
4.10.30.20.030.030.00.000	Rimborsi per Cessione di sangue ed emocomponenti verso altri enti pubblici	€.	0	0	*0*
4.10.30.20.030.035.00.000	Rimborsi per Cessione di emocomponenti e cellule staminali Extraregione	€.	0	0	*0*
4.10.30.20.030.060.00.000	Rimborsi per Cessione di sangue ed emocomponenti verso privati	€.	0	0	*0*
4.10.30.20.040.010.00.000	Rimborso per acquisto altri beni da parte di ATS/ASST/Fondazioni della Regione	€.	0	0	*0*
4.10.30.20.040.030.00.000	Rimborso per acquisto altri beni da parte di altri enti pubblici	€.	0	0	*0*
4.10.30.20.040.060.00.000	Rimborso per acquisto altri beni verso privati	€.	0	0	*0*
4.10.30.20.050.010.00.000	Altri concorsi, recuperi e rimborsi per attività tipiche da parte di ATS/ASST/Fondazioni della Regione	€.	0	150	*150*
4.10.30.20.050.030.00.000	Altri concorsi, recuperi e rimborsi per attività tipiche da parte di altri enti pubblici	€.	0	0	*0*
4.10.30.20.050.060.00.000	Altri concorsi, recuperi e rimborsi per attività tipiche da parte di Regione Lombardia	€.	0	0	*0*
4.10.30.20.080.010.00.000	Recuperi da personale dipendente (vitto, alloggio, ...)	€.	0	2	*2*
4.10.30.20.080.020.00.000	Concorsi, recuperi, rimborsi da sperimentazioni gestionali (art. 9-bis, D.Lgs. 502/92)	€.	0	0	*0*
4.10.30.20.080.025.00.000	Concorsi, recuperi, rimborsi da esternalizzazioni di servizi	€.	0	0	*0*
4.10.30.20.080.045.00.000	Rette a carico degli ospiti per accesso a servizi sociosanitari integrati	€.	0	0	*0*
4.10.30.20.080.050.00.000	Rette a carico dei Comuni per accesso a servizi sociosanitari integrati	€.	0	0	*0*

RISERVATA

4.10.30.20.080.080.00.000	Altri ricavi per concorsi, recuperi e rimborsi verso privati	€.	0	41	41
4.10.30.20.060.900.00.000	REGIONE: Pay-back per il superamento del tetto della spesa farmaceutica territoriale	€.	0	0	0
4.10.30.20.060.910.00.000	REGIONE: Pay-back per superamento del tetto della spesa farmaceutica ospedaliera	€.	0	0	0
4.10.30.20.060.920.00.000	REGIONE: Ulteriore Pay-back	€.	0	0	0

4.10.40.00.000.000.00.000	**A.4) Compartecipazione alla spesa per prestazioni sanitarie - Totale**	€.	-	-	0

COD_COGE_NI	Descrizione		Valore netto al 01/01/2016	Valore netto al 31/12/2016	Variazione
4.10.40.10.000.000.00.000	Ticket sulle prestazioni di specialistica ambulatoriale	€.	0	0	0
4.10.40.20.000.000.00.000	Ticket sul prontosoccorso	€.	0	0	0
4.10.40.80.000.000.00.000	Altri Tickets	€.	0	0	0

4.10.50.00.000.000.00.000	**A.5) Costi capitalizzati - Totale**	€.	-	1.092	1.092

COD_COGE_NI	Descrizione		Valore netto al 01/01/2016	Valore netto al 31/12/2016	Variazione
4.10.50.10.010.010.00.000	Quota contributi c/capitale da utilizzo finanziamenti per investimenti da Regione	€.	0	746	746
4.10.50.10.010.012.00.000	Quota contributi c/capitale da utilizzo finanziamenti per investimenti da Regione - Beni di prima dotazione	€.	0	76	76
4.10.50.10.010.020.00.000	Quota contributi c/capitale da utilizzo finanziamenti per investimenti dallo Stato	€.	0	0	0
4.10.50.10.015.010.00.000	Quota contributi c/esercizio da contributi FSR destinati a investimenti	€.	0	88	88
4.10.50.10.015.020.00.000	Quota contributi c/esercizio da altri contributi destinati a investimenti	€.	0	4	4
4.10.50.10.020.010.00.000	Costi capitalizzati da utilizzo riserva plusvalenze da reinvestire	€.	0	0	0
4.10.50.10.020.020.00.000	Costi capitalizzati da utilizzo riserva successioni e donazioni	€.	0	0	0
4.10.50.10.020.030.00.000	Costi capitalizzati da utilizzo riserva per investimenti	€.	0	178	178
4.10.50.20.010.010.00.000	Capitalizzazione costi (sostenuti in economia)	€.	0	0	0

			Valore netto al 01/01/2016	Valore netto al 31/12/2016	Variazione	Costi da utilizzo contributi	Costi da utilizzo contributi DI CUI SOCIO-SAN	Costi da contributi	Costi da contributi DI CUI SOCIO-SAN
4.20.00.00.000.000.00.000	**B) COSTI DELLA PRODUZIONE**		0	1.230.683	1.230.683	1.608	1.550	13.600	0

			Valore netto al 01/01/2016	Valore netto al 31/12/2016	Variazione	Costi da utilizzo contributi	Costi da utilizzo contributi DI CUI SOCIO-SAN	Costi da contributi	Costi da contributi DI CUI SOCIO-SAN
4.20.05.00.000.000.00.000	**B.1) Acquisti di beni - Totale**	€.	0	19.683	19.683	0	0	0	0
4.20.05.10.000.000.00.000	**B.1.A) Acquisti di beni sanitari - Totale**	€.	-	19.321	19.321	-	-	-	-

COD_COGE_NI	Descrizione		Valore netto al 01/01/2016	Valore netto al 31/12/2016	Variazione	Costi da utilizzo contributi	Costi da utilizzo contributi DI CUI SOCIO-SAN	Costi da contributi	Costi da contributi DI CUI SOCIO-SAN
4.20.05.10.010.010.01.000	Farmaceutici: Specialità Medicinali (File F compreso HCV)	€.	0	0	0	0	0	0	0
4.20.05.10.010.010.01.050	Farmaceutici: Specialità Medicinali (File F escluso HCV)	€.	0	0	0				
4.20.05.10.010.010.01.070	Farmaceutici: Specialità Medicinali (HCV)	€.	0	0	0				
4.20.05.10.010.010.02.000	Farmaceutici: Specialità Medicinali (altro: farmaci ospedalieri)	€.	0	0	0	0	0	0	0
4.20.05.10.010.020.00.000	Farmaceutici: Specialità Medicinali (Doppio Canale ex Nota CUF 37)	€.	0	15.662	15.662				
4.20.05.10.010.030.00.000	Farmaceutici: Specialità Medicinali (Primo Ciclo terapeutico D.G.R. 10246/02)	€.	0	0	0				
4.20.05.10.010.810.00.000	Farmaceutici: Specialità Medicinali da ATS/ASST/Fondazioni della Regione	€.	0	0	0	0	0	0	0
4.20.05.10.010.820.00.000	Farmaceutici: Specialità Medicinali (Doppio Canale ex Nota CUF 37) da ATS/ASST/Fondazioni della Regione	€.	0	0	0				
4.20.05.10.020.010.00.000	Farmaceutici: Ossigeno	€.	0	0	0	0	0	0	0
4.20.05.10.020.020.00.000	Farmaceutici: Ossigeno (Doppio Canale)	€.	0	0	0				
4.20.05.10.020.810.00.000	Farmaceutici: Ossigeno da ATS/ASST/Fondazioni della Regione	€.	0	0	0	0	0	0	0

4.20.05.10.020.820.00.000	Farmaceutici: Ossigeno (Doppio Canale) da ATS/ASST/Fondazioni della Regione	€.	0	0	0				
4.20.05.10.025.010.00.000	Farmaceutici: Specialità Medicinali SENZA AIC	€.	0	0	0	0	0	0	0
4.20.05.10.025.020.00.000	Farmaceutici: Galenici e altri medicinali SENZA AIC	€.	0	0	0	0	0	0	0
4.20.05.10.025.030.00.000	Farmaceutici: Ossigeno e gas medicali SENZA AIC	€.	0	0	0	0	0	0	0
4.20.05.10.030.010.00.000	Emoderivati	€.	0	0	0	0	0	0	0
4.20.05.10.030.012.00.000	Emoderivati da Privati SOLAMENTE OVE GESTITI NELL'AMBITO DEL CONSORZIO INTERREGIONALE]	€.	0	0	0				
4.20.05.10.030.020.00.000	Emoderivati (Doppio Canale ex Nota CUF 37)	€.	0	0	0	0	0	0	0
4.20.05.10.030.810.00.000	Emoderivati da ATS/ASST/Fondazioni della Regione ESCLUSI EMODERIVATI GESTITI VIA CONSORZIO INTERREGIONALE]	€.	0	0	0	0	0	0	0
4.20.05.10.030.812.00.000	Emoderivati da ATS/ASST/Fondazioni della Regione SOLAMENTE OVE GESTITI NELL'AMBITO DEL CONSORZIO INTERREGIONALE]	€.	0	0	0	0	0	0	0
4.20.05.10.030.815.00.000	Emoderivati da Az. Pubbliche ExtraRegione SOLAMENTE OVE GESTITI NELL'AMBITO DEL CONSORZIO INTERREGIONALE]	€.	0	0	0	0	0	0	0
4.20.05.10.030.820.00.000	Emoderivati (Doppio Canale ex Nota CUF 37) da ATS/ASST/Fondazioni della Regione	€.	0	0	0				
4.20.05.10.040.010.00.000	Prodotti dietetici	€.	0	0	0	0	0	0	0
4.20.05.10.050.010.00.000	Dispositivi medici: Cnd W - Materiali Diagnostici in vitro	€.	0	366	366	0	0	0	0
4.20.05.10.050.020.00.000	Dispositivi medici: Cnd Z - Materiali diagnostici (materiale per apparecchiature sanitare e relativi componenti)	€.	0	2	2	0	0	0	0
4.20.05.10.050.030.00.000	Prodotti chimici: Materiali diagnostici (senza Cnd)	€.	0	129	129	0	0	0	0
4.20.05.10.060.010.00.000	Dispositivi medici: Presidi chirurgici e materiali sanitari - Cnd: A; B; D; G; H; K; L; M; N; Q; R; S; T [escluso T04]; U; V; Y	€.	0	0	0				
4.20.05.10.060.011.00.000	Dispositivi Medici: Cnd A - Dispositivi da somministrazione, prelievo e raccolta	€.	0	2	2	0	0	0	0
4.20.05.10.060.012.00.000	Dispositivi Medici: Cnd K, L - Strumentario chirurgico	€.	0	0	0	0	0	0	0
4.20.05.10.060.013.00.000	Dispositivi Medici: Cnd H - Dispositivi di sutura	€.	0	0	0	0	0	0	0
4.20.05.10.060.014.00.000	Dispositivi Medici: Cnd M - Dispositivi per medicazioni generali e specialistiche	€.	0	2	2	0	0	0	0
4.20.05.10.060.015.00.000	Dispositivi Medici: Cnd T - Dispositivi di protezione e ausili per incontinenza (d. lgs. 46/97)	€.	0	4	4	0	0	0	0
4.20.05.10.060.016.00.000	Dispositivi Medici: Cnd Y - Supporti o ausili tecnici per persone disabili	€.	0	0	0	0	0	0	0
4.20.05.10.060.017.00.000	Dispositivi Medici: Cnd B; G; N; Q; R; U - Presidi medico-chirurgici specialistici	€.	0	0	0	0	0	0	0
4.20.05.10.060.018.00.000	Dispositivi Medici: Cnd: D; S; V - Disinfettanti, prodotti per sterilizzazione e dispositivi vari	€.	0	1	1	0	0	0	0
4.20.05.10.060.020.00.000	Dispositivi medici: Cnd: C - Dispositivi per appar. Cardiocircolatorio		0	0	0	0	0	0	0
4.20.05.10.060.030.00.000	Dispositivi medici con repertorio e senza CND (tipo 2, kit)	€.	0	0	0	0	0	0	0
4.20.05.10.060.040.00.000	Dispositivi medici non registrati in Italia (senza repertorio e con CND assimilabile)	€.	0	0	0	0	0	0	0
4.20.05.10.070.010.00.000	Materiale chirurgico e prodotti per uso veterinario	€.	0	37	37	0	0	0	0
4.20.05.10.080.010.00.000	Materiali protesici (c.d. protesica "Maggiore") - Cnd: Y	€.	0	0	0	0	0	0	0
4.20.05.10.080.020.00.000	Materiali protesici (c.d. protesica "Minore")] - Cnd: T04	€.	0	0	0	0	0	0	0
4.20.05.10.080.030.00.000	Dispositivi Medici: Cnd: J - impiantabili attivi: Materiali protesici (endoprotesi)	€.	0	0	0	0	0	0	0
4.20.05.10.080.040.00.000	Dispositivi medici: Cnd: P - Materiali protesici (endoprotesi non attive)		0	0	0	0	0	0	0
4.20.05.10.090.010.00.000	Dispositivi Medici: Cnd F - Materiali per emodialisi	€.	0	0	0	0	0	0	0
4.20.05.10.100.010.00.000	Materiali per la profilassi igienico-sanitari: sieri	€.	0	0	0	0	0	0	0
4.20.05.10.100.020.00.000	Materiali per la profilassi igienico-sanitari: vaccini	€.	0	3.058	3.058	0	0	0	0
4.20.05.10.120.010.00.000	Prodotti farmaceutici per uso veterinario	€.	0	40	40	0	0	0	0
4.20.05.10.130.010.00.000	Sangue ed emocomponenti	€.	0	0	0	0	0	0	0
4.20.05.10.130.800.00.000	Sangue ed emocomponenti acquistati Extraregione	€.	0	0	0	0	0	0	0
4.20.05.10.130.810.00.000	Sangue ed emocomponenti da ATS/ASST/Fondazioni della Regione	€.	0	0	0	0	0	0	0
4.20.05.10.800.010.00.000	Altri beni e prodotti sanitari (PRODOTTI SENZA REPERTORIO E/O CND)	€.	0	18	18	0	0	0	0
4.20.05.10.800.810.00.000	Altri beni e prodotti sanitari (escluso Specialità medicinali, ossigeno, emoderivati e sangue) da ATS/ASST/Fondazioni della Regione	€.	0	0	0	0	0	0	0

Gli acquisti vanno indicati al netto di sconti, resi e abbuoni

DISCRIBA

4.20.05.20.000.000.00.000	**B.1.B) Acquisti di beni non sanitari - Totale**		-	362	*362*	-	-	-	-

COD_COGE_NI	Descrizione		Valore netto al 01/01/2016	Valore netto al 31/12/2016	Variazione	Costi da utilizzo contributi	Costi da utilizzo contributi DI CUI SOCIO-SAN	Costi da contributi	Costi da contributi DI CUI SOCIO-SAN
4.20.05.20.010.010.00.000	Prodotti alimentari	€.	0	5	*5*	0	0	0	0
4.20.05.20.020.010.00.000	Materiale di guardaroba, di pulizia e di convivenza in genere	€.	0	44	*44*	0	0	0	0
4.20.05.20.030.010.00.000	Carburanti e lubrificanti	€.	0	163	*163*	0	0	0	0
4.20.05.20.030.020.00.000	Combustibili	€.	0	0	*0*	0	0	0	0
4.20.05.20.040.010.00.000	Cancelleria e stampati	€.	0	124	*124*	0	0	0	0
4.20.05.20.050.010.00.000	Supporti informatici e materiale per EDP	€.	0	3	*3*	0	0	0	0
4.20.05.20.060.010.00.000	Materiale per manutenzioni e riparazioni immobili e loro pertinenze	€.	0	4	*4*	0	0	0	0
4.20.05.20.060.020.00.000	Materiale per manutenzioni e riparazioni mobili e macchine	€.	0	0	*0*	0	0	0	0
4.20.05.20.060.030.00.000	Materiale per manutenzioni e riparazioni attrezzature tecnico scientifico sanitarie	€.	0	0	*0*	0	0	0	0
4.20.05.20.060.040.00.000	Materiale per manutenzioni e riparazioni attrezzature tecnico economali	€.	0	3	*3*	0	0	0	0
4.20.05.20.060.050.00.000	Materiale per manutenzioni e riparazioni automezzi (sanitari e non)	€.	0	0	*0*	0	0	0	0
4.20.05.20.060.080.00.000	Materiale per manutenzioni e riparazioni - Altro	€.	0	0	*0*	0	0	0	0
4.20.05.20.800.010.00.000	Altri beni non sanitari	€.	0	16	*16*	0	0	0	0
4.20.05.20.800.810.00.000	Altri beni non sanitari da ATS/ASST/Fondazioni della Regione	€.	0	0	*0*	0	0	0	0
4.20.05.20.800.900.00.000	REGIONE: Acquisti di beni non sanitari - Spese dirette regionali	€.	0	0	*0*	0	0	0	0

Gli acquisti vanno indicati al netto di sconti, resi e abbuoni

			Valore netto al 01/01/2016	Valore netto al 31/12/2016	Variazione	Costi da utilizzo contributi	Costi da utilizzo contributi DI CUI SOCIO-SAN	Costi da contributi	Costi da contributi DI CUI SOCIO-SAN
4.20.10.00.000.000.00.000	**B.2) Acquisti di servizi - Totale**	**€.**	**0**	**1.146.554**	***1.146.554***	**1.608**	**1.550**	**13.600**	**0**

			Valore netto al 01/01/2016	Valore netto al 31/12/2016	Variazione	Costi da utilizzo contributi	Costi da utilizzo contributi DI CUI SOCIO-SAN	Costi da contributi	Costi da contributi DI CUI SOCIO-SAN
4.20.10.10.000.000.00.000	**B.2.A) Acquisti di servizi sanitari - Totale**	**€.**	0	**1.141.701**	***1.141.701***	**1.608**	**1.550**	**13.336**	**0**

4.20.10.10.010.000.00.000	**B.2.A.1) Acquisti di servizi sanitari per medicina di base - Totale**	**€.**	-	70.006	***70.006***	-	-	-	-

COD_COGE_NI	Descrizione		Valore netto al 01/01/2016	Valore netto al 31/12/2016	Variazione	Costi da utilizzo contributi	Costi da utilizzo contributi DI CUI SOCIO-SAN	Costi da contributi	Costi da contributi DI CUI SOCIO-SAN
4.20.10.10.010.010.00.000	Assistenza per medicina di base convenzionata: Medici Medicina Generale	€.	0	52.932	*52.932*	0	0	0	0
4.20.10.10.010.020.00.000	Assistenza per medicina di base convenzionata: Pediatri Libera Scelta	€.	0	12.304	*12.304*	0	0	0	0
4.20.10.10.010.030.00.000	Assistenza per medicina di base convenzionata: Medici Guardia medica - Continuità assistenziale	€.	0	4.567	*4.567*	0	0	0	0
4.20.10.10.010.040.00.000	Assistenza per medicina di base convenzionata: Medicina dei servizi	€.	0	0	*0*	0	0	0	0
4.20.10.10.010.050.00.000	Assistenza per medicina di base convenzionata: Psicologi	€.	0	0	*0*	0	0	0	0
4.20.10.10.010.060.00.000	Assistenza per medicina di base convenzionata: Medici 118	€.	0	0	*0*	0	0	0	0
4.20.10.10.010.100.00.000	Altra assistenza per medicina di base	€.	0	0	*0*	0	0	0	0
4.20.10.10.010.200.00.000	Assistenza per medicina di base convenzionata: da pubblico Mobilità (Extra Regione)	€.	0	203	*203*	0	0	0	0
4.20.10.10.010.900.00.000	REGIONE: Mobilità attiva MMG da contabilizzare a costo	€.	0	0	*0*	0	0	0	0

4.20.10.10.020.000.00.000	**B.2.A.2) Acquisti di servizi sanitari per farmaceutica - Totale**	**€.**	-	114.188	***114.188***	-	-	-	-

COD_COGE_NI	Descrizione		Valore netto al 01/01/2016	Valore netto al 31/12/2016	Variazione	Costi da utilizzo contributi	Costi da utilizzo contributi DI CUI SOCIO-SAN	Costi da contributi	Costi da contributi DI CUI SOCIO-SAN
4.20.10.10.020.010.10.000	acquisto di prestazioni di farmaceutica da farmacie ubicate nel proprio territorio (Farmaceutica convenzionata ex art. 8, c. 2, D. Lgs. 502/92): Farmaci	€.	0	60.434	*60.434*	0	0	0	0
4.20.10.10.020.010.20.000	acquisto di prestazioni di farmaceutica da farmacie ubicate in altre province lombarde (Farmaceutica convenzionata ex art. 8, c. 2, D. Lgs. 502/92): Farmaci	€.	0	1.339	*1.339*	0	0	0	0
4.20.10.10.020.010.30.000	acquisto di prestazioni di farmaceutica da farmacie ubicate fuori regione (Farmaceutica convenzionata ex art. 8, c. 2, D. Lgs. 502/92): Farmaci (Mobilità passiva in compensazione)	€.	0	557	*557*	0	0	0	0
4.20.10.10.020.020.10.000	acquisto di prestazioni di farmaceutica da farmacie ubicate nel proprio territorio (Farmaceutica convenzionata ex art. 8, c. 2, D. Lgs. 502/92): Galenici	€.	0	0	*0*	0	0	0	0

4.20.10.10.020.020.20.000	acquisto di prestazioni di farmaceutica da farmacie ubicate in altre province lombarde (Farmaceutica convenzionata ex art. 8, c. 2, D. Lgs. 502/92): Galenici	€.	0	0	*0*	0	0	0	0
4.20.10.10.020.030.10.000	acquisto di prestazioni di farmaceutica da farmacie ubicate nel proprio territorio (Farmaceutica convenzionata ex art. 8, c. 2, D. Lgs. 502/92): Ossigeno	€.	0	139	*139*	0	0	0	0
4.20.10.10.020.030.20.000	acquisto di prestazioni di farmaceutica da farmacie ubicate in altre province lombarde (Farmaceutica convenzionata ex art. 8, c. 2, D. Lgs. 502/92): Ossigeno	€.	0	0	*0*	0	0	0	0
4.20.10.10.020.040.10.000	acquisto di prestazioni di farmaceutica da farmacie rurali	€.	0	49.445	*49.445*	0	0	0	0
4.20.10.10.020.040.20.000	Indennità farmacie rurali	€.	0	299	*299*	0	0	0	0
4.20.10.10.020.050.10.000	contributi ENPAF per acquisto di prestazioni di farmaceutica (Farmaceutica convenzionata ex art. 8, c. 2, D. Lgs. 502/92)	€.	0	1.975	*1.975*	0	0	0	0
4.20.10.10.020.090.10.000	altri contributi relativi alle prestazioni di farmaceutica Convenzionata	€.	0	0	*0*	0	0	0	0
4.20.10.10.020.900.90.000	REGIONE: Mobilità attiva Farmaceutica da contabilizzare a costo	€.	0	0	*0*	0	0	0	0

RLS.C.R.I.B.A.

4.20.10.10.030.000.00.000	**B.2.A.3) Acquisti di servizi sanitari per assistenza specialistica ambulatoriale - Totale**	**€.**	**-**	**188.705**	***188.705***	**-**	**-**	**803**	**-**

COD_COGE_NI	*Descrizione*		*Valore netto al 01/01/2016*	*Valore netto al 31/12/2016*	*Variazione*	**Costi da utilizzo contributi**	**Costi da utilizzo contributi DI CUI SOCIO-SAN**	**Costi da contributi**	**Costi da contributi DI CUI SOCIO-SAN**
4.20.10.10.030.010.10.010	acquisto di prestazioni ambulatoriali da strutture pubbliche ubicate nel proprio territorio: ASST/ATS/Fondazioni pubbliche	€.	0	109.724	*109.724*	0	0	0	0
4.20.10.10.030.010.10.020	acquisto di prestazioni ambulatoriali da strutture pubbliche ubicate nel proprio territorio: altri soggetti pubblici	€.	0	0	*0*	0	0	0	0
4.20.10.10.030.010.10.030	acquisto di prestazioni ambulatoriali in strutture pubbliche ubicate in altre province della Lombardia: ASST/ATS/Fondazioni pubbliche	€.	0	13.149	*13.149*	0	0	0	0
4.20.10.10.030.010.10.050	acquisto di prestazioni ambulatoriali in strutture pubbliche ubicate in altre province della Lombardia: altri soggetti pubblici	€.	0	0	*0*	0	0	0	0
4.20.10.10.030.010.20.010	acquisto di prestazioni ambulatoriali da strutture private ubicate nel proprio territorio: IRCCS privati	€.	0	865	*865*	0	0	0	0
4.20.10.10.030.010.20.020	acquisto di prestazioni ambulatoriali da strutture private ubicate nel proprio territorio: ospedali classificati	€.	0	0	*0*	0	0	0	0
4.20.10.10.030.010.20.030	acquisto di prestazioni ambulatoriali da strutture private ubicate nel proprio territorio: case di cura private	€.	0	30.668	*30.668*	0	0	0	0
4.20.10.10.030.010.20.040	acquisto di prestazioni ambulatoriali da strutture private ubicate nel proprio territorio: strutture accreditate	€.	0	8.051	*8.051*	0	0	0	0
4.20.10.10.030.010.20.110	acquisto di prestazioni ambulatoriali in strutture private ubicate in altre province della Lombardia: IRCCS privati	€.	0	2.939	*2.939*	0	0	0	0
4.20.10.10.030.010.20.120	acquisto di prestazioni ambulatoriali in strutture private ubicate in altre province della Lombardia: ospedali classificati	€.	0	120	*120*	0	0	0	0
4.20.10.10.030.010.20.130	acquisto di prestazioni ambulatoriali in strutture private ubicate in altre province della Lombardia: case di cura private	€.	0	2.670	*2.670*	0	0	0	0
4.20.10.10.030.010.20.140	acquisto di prestazioni ambulatoriali in strutture private ubicate in altre province della Lombardia: strutture accreditate	€.	0	1.461	*1.461*	0	0	0	0
4.20.10.10.030.010.30.010	acquisto di prestazioni ambulatoriali in strutture ubicate fuori Regione (mobilità passiva in compensazione)	€.	0	10.324	*10.324*	0	0	0	0
4.20.10.10.030.020.10.010	assistenza medico specialistica convenzionata interna (SUMAI)	€.	0	130	*130*	0	0	0	0
4.20.10.10.030.030.10.010	Prestazioni di "screening" in strutture pubbliche ubicate nel proprio territorio: ASST/ATS/Fondazioni pubbliche	€.	0	1.237	*1.237*	0	0	0	0
4.20.10.10.030.030.10.020	Prestazioni di "screening" in strutture pubbliche ubicate nel proprio territorio: altri soggetti pubblici	€.	0	0	*0*	0	0	0	0
4.20.10.10.030.030.10.030	Prestazioni di "screening" in strutture pubbliche ubicate in altre province della Lombardia: ASST/ATS/Fondazioni pubbliche	€.	0	2	*2*	0	0	0	0
4.20.10.10.030.030.20.010	Prestazioni di "screening" in strutture private ubicate nel proprio territorio: IRCCS privati	€.	0	0	*0*	0	0	0	0
4.20.10.10.030.030.20.020	Prestazioni di "screening" in strutture private ubicate nel proprio territorio: ospedali classificati	€.	0	0	*0*	0	0	0	0
4.20.10.10.030.030.20.030	Prestazioni di "screening" in strutture private ubicate nel proprio territorio: case di cura private	€.	0	329	*329*	0	0	0	0
4.20.10.10.030.030.20.040	Prestazioni di "screening" in strutture private ubicate nel proprio territorio: strutture accreditate	€.	0	139	*139*	0	0	0	0
4.20.10.10.030.030.20.110	Prestazioni di "screening" in strutture private ubicate in altre province della Lombardia: IRCCS privati	€.	0	0	*0*	0	0	0	0
4.20.10.10.030.030.20.120	Prestazioni di "screening" in strutture private ubicate in altre province della Lombardia: ospedali classificati	€.	0	0	*0*	0	0	0	0
4.20.10.10.030.030.20.130	Prestazioni di "screening" in strutture private ubicate in altre province della Lombardia: case di cura private	€.	0	0	*0*	0	0	0	0
4.20.10.10.030.030.20.140	Prestazioni di "screening" in strutture private ubicate in altre province della Lombardia: strutture accreditate	€.	0	0	*0*	0	0	0	0
4.20.10.10.030.030.30.010	acquisto di prestazioni di "screening" in strutture ubicate fuori Regione (mobilità passiva in compensazione)	€.	0	0	*0*	0	0	0	0
4.20.10.10.030.040.10.010	acquisto di prestazioni di Neuro-psichiatria Infantile (Uonpia) in strutture pubbliche ubicate nel proprio territorio: ASST/ATS/Fondazioni pubbliche	€.	0	5.249	*5.249*	0	0	803	0
4.20.10.10.030.040.10.020	acquisto di prestazioni di Neuro-psichiatria Infantile (Uonpia) in strutture pubbliche ubicate nel proprio territorio: altri soggetti pubblici	€.	0	0	*0*	0	0	0	0
4.20.10.10.030.040.10.030	acquisto di prestazioni di Neuro-psichiatria Infantile (Uonpia) in strutture pubbliche ubicate in altre province della Lombardia: ASST/ATS/Fondazioni pubbliche	€.	0	86	*86*	0	0	0	0
4.20.10.10.030.040.10.040	acquisto di prestazioni di Neuro-psichiatria Infantile (Uonpia) in strutture pubbliche ubicate in altre province della Lombardia: altri soggetti pubblici	€.	0	0	*0*	0	0	0	0
4.20.10.10.030.040.20.010	acquisto di prestazioni di Neuro-psichiatria Infantile (Uonpia) in strutture private ubicate nel proprio territorio: IRCCS privati	€.	0	0	*0*	0	0	0	0
4.20.10.10.030.040.20.030	acquisto di prestazioni di Neuro-psichiatria Infantile (Uonpia) in strutture private ubicate nel proprio territorio: case di cura private	€.	0	0	*0*	0	0	0	0
4.20.10.10.030.040.20.040	acquisto di prestazioni di Neuro-psichiatria Infantile (Uonpia) in strutture private ubicate nel proprio territorio: strutture accreditate	€.	0	546	*546*	0	0	0	0

BOZZA SCRIBA

COD_COGE_NI	Descrizione		Valore netto al 01/01/2016	Valore netto al 31/12/2016	Variazione	Costi da utilizzo contributi	Costi da utilizzo contributi DI CUI SOCIO-SAN	Costi da contributi	Costi da contributi DI CUI SOCIO-SAN
4.20.10.10.030.040.20.110	acquisto di prestazioni di Neuro-psichiatria Infantile (Uonpia) in strutture private ubicate in altre province lombarde: IRCCS privati	€.	0	0	0	0	0	0	0
4.20.10.10.030.040.20.120	acquisto di prestazioni di Neuro-psichiatria Infantile (Uonpia) in strutture private ubicate in altre province lombarde: ospedali classificati	€.	0	0	0	0	0	0	0
4.20.10.10.030.040.20.130	acquisto di prestazioni di Neuro-psichiatria Infantile (Uonpia) in strutture private ubicate in altre province lombarde: case di cura private	€.	0	0	0	0	0	0	0
4.20.10.10.030.040.20.140	acquisto di prestazioni di Neuro-psichiatria Infantile (Uonpia) in strutture private ubicate in altre province lombarde: strutture accreditate	€.	0	401	401	0	0	0	0
4.20.10.10.030.040.30.010	acquisto di prestazioni di Neuro-psichiatria Infantile (Uonpia) in strutture private ubicate fuori regione (mobilità passiva non in compensazione)	€.	0	615	615	0	0	0	0

4.20.10.10.040.000.00.000	**B.2.A.4) Acquisti di servizi sanitari per assistenza riabilitativa - Totale**	**€.**	-	**4.192**	*4.192*	-	-	-	-

COD_COGE_NI	Descrizione		Valore netto al 01/01/2016	Valore netto al 31/12/2016	Variazione	Costi da utilizzo contributi	Costi da utilizzo contributi DI CUI SOCIO-SAN	Costi da contributi	Costi da contributi DI CUI SOCIO-SAN
4.20.10.10.040.010.10.000	acquisto di prestazioni socio sanitarie integrate da strutture ubicate nel proprio territorio da I.D.R. extraosp. Art. 26 L.833/78 e da strutture di riabilitazione riclassificate ex Dgr n. 19883/2004 pubblici	€.	0	66	66	0	0	0	0
4.20.10.10.040.010.20.000	acquisto di prestazioni socio sanitarie integrate da strutture ubicate in altre province della Regione da I.D.R. extraosp. Art. 26 L.833/78 e da strutture di riabilitazione riclassificate ex Dgr n. 19883/2004 pubblici	€.	0	82	82	0	0	0	0
4.20.10.10.040.010.30.000	acquisto di prestazioni socio sanitarie integrate da strutture ubicate fuori Regione da I.D.R. extraosp. Art.26 €.833/78 pubblici (non soggetto a compensazione)	€.	0	0	0	0	0	0	0
4.20.10.10.040.020.10.000	acquisto di prestazioni socio sanitarie integrate da strutture ubicate nel proprio territorio da I.D.R. extraosp. Art. 26 L.833/78 e da strutture di riabilitazione riclassificate ex Dgr n. 19883/2004 privati	€.	0	4.028	4.028	0	0	0	0
4.20.10.10.040.020.20.000	acquisto di prestazioni socio sanitarie integrate da strutture ubicate in altre province della Regione da I.D.R. extraosp. Art. 26 L.833/78 e da strutture di riabilitazione riclassificate ex Dgr n. 19883/2004 privati	€.	0	0	0	0	0	0	0
4.20.10.10.040.020.30.000	acquisto di prestazioni socio sanitarie integrate da strutture ubicate fuori Regione da I.D.R. extraosp. Art.26 L.833/78 privati	€.	0	16	16	0	0	0	0

4.20.10.10.050.000.00.000	**B.2.A.5) Acquisti servizi sanitari per assistenza integrativa e protesica - Totale**	**€.**	-	**11.650**	***11.650***	-	-	-	-

COD_COGE_NI	Descrizione		Valore netto al 01/01/2016	Valore netto al 31/12/2016	Variazione	Costi da utilizzo contributi	Costi da utilizzo contributi DI CUI SOCIO-SAN	Costi da contributi	Costi da contributi DI CUI SOCIO-SAN
4.20.10.10.050.010.00.000	acquisto di prestazioni di farmaceutica da farmacie ubicate nel proprio territorio (Farmaceutica convenzionata ex art. 8, c. 2, D. Lgs. 502/92): Protesica	€.	0	65	65	0	0	0	0
4.20.10.10.050.020.00.000	acquisto di prestazioni di farmaceutica da farmacie ubicate in altre province lombarde (Farmaceutica convenzionata ex art. 8, c. 2, D. Lgs. 502/92): Protesica	€.	0	0	0	0	0	0	0
4.20.10.10.050.030.00.000	acquisto di prestazioni di farmaceutica da farmacie ubicate fuori regione (Farmaceutica convenzionata ex art. 8, c. 2, D. Lgs. 502/92): Protesica	€.	0	0	0	0	0	0	0
4.20.10.10.050.110.00.000	acquisto di prestazioni di farmaceutica da farmacie ubicate nel proprio territorio (Farmaceutica convenzionata ex art. 8, c. 2, D. Lgs. 502/92): Dietetica	€.	0	10	10	0	0	0	0
4.20.10.10.050.120.00.000	acquisto di prestazioni di farmaceutica da farmacie ubicate in altre province lombarde (Farmaceutica convenzionata ex art. 8, c. 2, D. Lgs. 502/92): Dietetica	€.	0	0	0	0	0	0	0
4.20.10.10.050.130.00.000	acquisto di prestazioni di farmaceutica da farmacie ubicate fuori regione (Farmaceutica convenzionata ex art. 8, c. 2, D. Lgs. 502/92): Dietetica	€.	0	0	0	0	0	0	0

R.L.S.C.R.I.B.A.

4.20.10.10.050.150.00.000	acquisto di prestazioni di farmaceutica da farmacie ubicate nel proprio territorio (Farmaceutica convenzionata ex art. 8, c. 2, D. Lgs. 502/92): Diabetica	€.	0	162	*162*	0	0	0	0
4.20.10.10.050.152.00.000	acquisto di prestazioni di farmaceutica da farmacie ubicate in altre province lombarde (Farmaceutica convenzionata ex art. 8, c. 2, D. Lgs. 502/92): Diabetica	€.	0	0	*0*	0	0	0	0
4.20.10.10.050.154.00.000	acquisto di prestazioni di farmaceutica da farmacie ubicate fuori regione (Farmaceutica convenzionata ex art. 8, c. 2, D. Lgs. 502/92): Diabetica	€.	0	0	*0*	0	0	0	0
4.20.10.10.050.210.00.000	Assistenza Integrativa (Dietetica) non erogata tramite Farmaceutica Convenzionata - Negozi non WebCare - (ex art. 8, c. 2, D.Lgs. 502/92)	€.	0	1.220	*1.220*	0	0	0	0
4.20.10.10.050.215.00.000	Assistenza Integrativa (Dietetica) non erogata tramite Farmaceutica Convenzionata - WEBCARE -(ex art. 8, c. 2, D.Lgs. 502/92)	€.	0	1.875	*1.875*	0	0	0	0
4.20.10.10.050.220.00.000	Assistenza Integrativa (Ausili per Diabetici) non erogata tramite Farmaceutica Convenzionata (ex art. 8, c. 2, D.Lgs. 502/92)	€.	0	5.914	*5.914*	0	0	0	0
4.20.10.10.050.310.00.000	Assistenza Protesica non erogata tramite Farmaceutica Convenzionata (ex art. 8, c. 2, D.Lgs. 502/92) c.d. protesica "Maggiore"	€.	0	0	*0*	0	0	0	0
4.20.10.10.050.320.00.000	Assistenza Protesica non erogata tramite Farmaceutica Convenzionata (ex art. 8, c. 2, D.Lgs. 502/92) c.d. protesica "Minore"	€.	0	2.375	*2.375*	0	0	0	0
4.20.10.10.050.330.00.000	Assistenza Protesica non erogata tramite Farmaceutica Convenzionata (ex art. 8, c. 2, D.Lgs. 502/92) - Costi di gestione magazzino	€.	0	0	*0*	0	0	0	0
4.20.10.10.050.332.00.000	Acquisto di prestazioni relative all'Assistenza Integrativa - Nutrizione Artificiale Enterale	€.	0	0	*0*	0	0	0	0
4.20.10.10.050.334.00.000	Acquisto di prestazioni relative all'Assistenza Integrativa (SOLO Servizio Distributivo da privato)	€.	0	29	*29*	0	0	0	0
4.20.10.10.050.336.00.000	Acquisto di prestazioni relative all'Assistenza Protesica (SOLO Servizio Distributivo da privato)	€.	0	0	*0*	0	0	0	0
4.20.10.10.050.400.00.000	Acquisto di prestazioni relative all'Assistenza Protesica Extraregione	€.	0	0	*0*	0	0	0	0
4.20.10.10.050.450.00.000	Acquisto di prestazioni relative all'Assistenza Integrativa Extraregione	€.	0	0	*0*	0	0	0	0
4.20.10.10.060.000.00.000	**B.2.A.6) Acquisti servizi sanitari per assistenza ospedaliera - Totale**	**€.**	**-**	**426.143**	***426.143***	**-**	**-**	**-**	**-**

COD_COGE_NI	*Descrizione*		*Valore netto al 01/01/2016*	*Valore netto al 31/12/2016*	*Variazione*	**Costi da utilizzo contributi**	**Costi da utilizzo contributi DI CUI SOCIO-SAN**	**Costi da contributi**	**Costi da contributi DI CUI SOCIO-SAN**
4.20.10.10.060.010.10.000	acquisto di Drg da strutture pubbliche ubicate nel proprio territorio: ASST/Fondazioni pubbliche	€.	0	243.121	*243.121*	0	0	0	0
4.20.10.10.060.010.30.000	acquisto di Drg da strutture pubbliche ubicate in altre province della Lombardia: ATS/ASST/Fondazioni pubbliche	€.	0	40.974	*40.974*	0	0	0	0
4.20.10.10.060.010.40.000	acquisto di Drg da strutture pubbliche ubicate in altre province della Lombardia: altri soggetti pubblici	€.	0	0	*0*	0	0	0	0
4.20.10.10.060.010.80.000	acquisto di Drg da strutture pubbliche ubicate fuori Regione (mobilità passiva in compensazione)	€.	0	44.270	*44.270*	0	0	0	0
4.20.10.10.060.020.10.000	acquisto di Drg da erogatori privati ubicati nel proprio territorio: IRCCS privati	€.	0	4.273	*4.273*	0	0	0	0
4.20.10.10.060.020.20.000	acquisto di Drg da erogatori privati ubicati nel proprio territorio: ospedali classificati	€.	0	0	*0*	0	0	0	0
4.20.10.10.060.020.30.000	acquisto di Drg da erogatori privati ubicati nel proprio territorio: case di cura private	€.	0	59.020	*59.020*	0	0	0	0
4.20.10.10.060.020.40.000	acquisto di Drg da erogatori privati ubicati in altre province della Lombardia: IRCCS privati	€.	0	16.804	*16.804*	0	0	0	0
4.20.10.10.060.020.50.000	acquisto di Drg da erogatori privati ubicati in altre province della Lombardia: ospedali classificati	€.	0	730	*730*	0	0	0	0
4.20.10.10.060.020.60.000	acquisto di Drg da erogatori privati ubicati in altre province della Lombardia: case di cura private	€.	0	16.951	*16.951*	0	0	0	0
4.20.10.10.060.900.10.000	REGIONE: Mobilità attiva Ricoveri privato da contabilizzare a costo	€.	0	0	*0*	0	0	0	0
4.20.10.10.060.900.20.000	REGIONE: Funzioni non tariffate IRCCS privati + Altro	€.	0	0	*0*	0	0	0	0
4.20.10.10.060.900.30.000	REGIONE: Funzioni non tariffate ospedali classificati + Altro	€.	0	0	*0*	0	0	0	0
4.20.10.10.060.900.40.000	REGIONE: Funzioni non tariffate case di cura private + Altro	€.	0	0	*0*	0	0	0	0
4.20.10.10.070.000.00.000	**B.2.A.7) Acquisto prestazioni di psichiatria residenziale e semiresidenziale - Totale**	**€.**	**-**	**24.540**	***24.540***	**-**	**-**	**675**	**-**

COD_COGE_NI	*Descrizione*		*Valore netto al 01/01/2016*	*Valore netto al 31/12/2016*	*Variazione*	**Costi da utilizzo contributi**	**Costi da utilizzo contributi DI CUI SOCIO-SAN**	**Costi da contributi**	**Costi da contributi DI CUI SOCIO-SAN**
4.20.10.10.070.010.10.000	acquisto di prestazioni di psichiatria in strutture pubbliche ubicate nel proprio territorio: ASST/Fondazioni pubbliche	€.	0	19.297	*19.297*	0	0	675	0
4.20.10.10.070.010.30.000	acquisto di prestazioni di psichiatria in strutture pubbliche ubicate in altre province lombarde: ATS/ASST/Fondazioni pubbliche	€.	0	43	*43*	0	0	0	0
4.20.10.10.070.010.40.000	acquisto di prestazioni di psichiatria in strutture pubbliche ubicate in altre province lombarde: altri soggetti pubblici	€.	0	0	*0*	0	0	0	0

SCRIBIA

4.20.10.10.070.020.10.000	acquisto di prestazioni di psichiatria in strutture private accreditate a contratto ubicate nel proprio territorio	€.	0	3.497	*3.497*	0	0	0	0
4.20.10.10.070.020.20.000	acquisto di prestazioni di psichiatria in strutture private accreditate a contratto ubicate in altre province lombarde	€.	0	460	*460*	0	0	0	0
4.20.10.10.070.020.30.000	acquisto di prestazioni di psichiatria in strutture private accreditate NON a contratto ubicate nel proprio territorio	€.	0	672	*672*	0	0	0	0
4.20.10.10.070.020.40.000	acquisto di prestazioni di psichiatria in strutture private accreditate NON a contratto ubicate in altre province lombarde	€.	0	291	*291*	0	0	0	0
4.20.10.10.070.020.50.000	acquisto di prestazioni di psichiatria in strutture private ubicate fuori regione (Mobilità passiva non soggetta a compensazione)	€.	0	280	*280*	0	0	0	0
4.20.10.10.080.000.00.000	**B.2.A.8) Acquisto prestazioni di distribuzione farmaci e File F - Totale**	**€.**	**-**	**91.306**	***91.306***	**-**	**-**	**-**	**-**

COD_COGE_NI	*Descrizione*		*Valore netto al 01/01/2016*	*Valore netto al 31/12/2016*	*Variazione*	**Costi da utilizzo contributi**	**Costi da utilizzo contributi DI CUI SOCIO-SAN**	**Costi da contributi**	**Costi da contributi DI CUI SOCIO-SAN**
4.20.10.10.080.010.10.000	acquisto farmaci file F da struture pubbliche ubicate nel proprio territorio: ASST/Fondazioni pubbliche	€.	0	42.167	*42.167*	0	0	0	0
4.20.10.10.080.010.30.000	acquisto farmaci file F da strutture pubbliche ubicate in altre province della Regione: ATS/ASST/Fondazioni pubbliche	€.	0	9.839	*9.839*	0	0	0	0
4.20.10.10.080.010.40.000	acquisto farmaci file F da strutture pubbliche ubicate in altre province della Regione: altri Enti pubblici	€.	0	0	*0*	0	0	0	0
4.20.10.10.080.010.50.000	acquisto farmaci file F da Istituti penitenziari (anche per il tramite di ASST/Fondazioni pubbliche)	€.	0	182	*182*	0	0	0	0
4.20.10.10.080.010.80.000	acquisto farmaci file F fuori Regione (Mobilità passiva in compensazione)	€.	0	5.708	*5.708*	0	0	0	0
4.20.10.10.080.020.10.000	Acquisto farmaci file F da erogatori privati ubicati nel proprio territorio: IRCCS privati	€.	0	84	*84*	0	0	0	0
4.20.10.10.080.020.20.000	Acquisto farmaci file F da erogatori privati ubicati nel proprio territorio: ospedali classificati	€.	0	0	*0*	0	0	0	0
4.20.10.10.080.020.30.000	Acquisto farmaci file F da erogatori privati ubicati nel proprio territorio: case di cura private	€.	0	1.503	*1.503*	0	0	0	0
4.20.10.10.080.020.40.000	Acquisto farmaci file F da erogatori privati ubicati in altre province della Regione: IRCCS privati	€.	0	2.691	*2.691*	0	0	0	0
4.20.10.10.080.020.50.000	Acquisto farmaci file F da erogatori privati ubicati in altre province della Regione: ospedali classificati	€.	0	79	*79*	0	0	0	0
4.20.10.10.080.020.60.000	Acquisto farmaci file F da erogatori privati ubicati in altre province della Regione: case di cura private	€.	0	1.041	*1.041*	0	0	0	0
4.20.10.10.080.030.10.000	acquisto farmaci "Doppio canale" (ex Nota CUF 37 più ossigeno) da strutture pubbliche ubicate nel proprio territorio (rimborso farmaco più servizio): ASST/Fondazioni pubbliche	€.	0	20.566	*20.566*	0	0	0	0
4.20.10.10.080.030.30.000	acquisto farmaci "Doppio canale" (ex Nota CUF 37 più ossigeno) da strutture pubbliche ubicate in altre province (rimborso farmaco più servizio): ATS/ASST/Fondazioni pubbliche	€.	0	3.080	*3.080*	0	0	0	0
4.20.10.10.080.030.40.000	acquisto farmaci "Doppio canale" (ex Nota CUF 37 più ossigeno) da strutture pubbliche ubicate in altre province (rimborso farmaco più servizio): altri Enti pubblici	€.	0	0	*0*	0	0	0	0
4.20.10.10.080.040.10.000	Prestazioni di acquisto più servizio distributivo di "Doppio canale" da soggetti privati ubicati nel proprio territorio	€.	0	236	*236*	0	0	0	0
4.20.10.10.080.040.20.000	Prestazioni di acquisto più servizio distributivo di "Doppio canale" da soggetti privati ubicati in altre province	€.	0	1.221	*1.221*	0	0	0	0
4.20.10.10.080.040.30.000	Acquisti di prestazioni derivanti dall'attività di "Doppio Canale" (SOLO Servizio Distributivo da privato)	€.	0	2.570	*2.570*	0	0	0	0

BOZZA

COD_COGE_NI	Descrizione		Valore netto al 01/01/2016	Valore netto al 31/12/2016	Variazione	Costi da utilizzo contributi	Costi da utilizzo contributi DI CUI SOCIO-SAN	Costi da contributi	Costi da contributi DI CUI SOCIO-SAN
4.20.10.10.080.050.10.000	acquisto farmaci "Primo Ciclo" da strutture pubbliche ubicate nel proprio territorio: ASST/Fondazioni pubbliche	€.	0	255	255	0	0	0	0
4.20.10.10.080.050.30.000	acquisto farmaci "Primo Ciclo" da strutture pubbliche ubicate in altre province della Regione: ASST/Fondazioni pubbliche	€.	0	21	21	0	0	0	0
4.20.10.10.080.050.40.000	acquisto farmaci "Primo Ciclo" da strutture pubbliche ubicate in altre province della Regione: altri Enti pubblici	€.	0	0	0	0	0	0	0
4.20.10.10.080.050.80.000	acquisto farmaci "Primo Ciclo" da strutture ubicate fuori Regione (Mobilità passiva in compensazione)	€.	0	0	0	0	0	0	0
4.20.10.10.080.060.10.000	acquisto farmaci "Primo Ciclo" da strutture private ubicate nel proprio territorio	€.	0	59	59	0	0	0	0
4.20.10.10.080.060.20.000	acquisto farmaci "Primo Ciclo" da strutture private ubicate in altre province della Regione	€.	0	4	4	0	0	0	0
4.20.10.10.080.900.90.000	REGIONE: Mobilità attiva File F, Doppio Canale, Primo Ciclo privato da contabilizzare a costo	€.	0	0	0	0	0	0	0

4.20.10.10.090.000.00.000	**B.2.A.9) Acquisto prestazioni termali in convenzione - Totale**	**€.**	-	1.328	1.328	-	-	-	-

COD_COGE_NI	Descrizione		Valore netto al 01/01/2016	Valore netto al 31/12/2016	Variazione	Costi da utilizzo contributi	Costi da utilizzo contributi DI CUI SOCIO-SAN	Costi da contributi	Costi da contributi DI CUI SOCIO-SAN
4.20.10.10.090.010.00.000	assistenza termale in convenzione ubicate nel proprio territorio	€.	0	28	28	0	0	0	0
4.20.10.10.090.020.00.000	assistenza termale in convenzione ubicate in altre province della Regione	€.	0	514	514	0	0	0	0
4.20.10.10.090.030.00.000	assistenza termale in convenzione fuori Regione (Mobilità passiva in compensazione)	€.	0	786	786	0	0	0	0
4.20.10.10.090.900.00.000	REGIONE: Mobilità attiva prestazioni Termali privato da contabilizzare a costo	€.	0	0	0	0	0	0	0

4.20.10.10.100.000.00.000	**B.2.A.10) Acquisto prestazioni trasporto sanitari - Totale**	**€.**	-	673	673	-	-	-	-

COD_COGE_NI	Descrizione		Valore netto al 01/01/2016	Valore netto al 31/12/2016	Variazione	Costi da utilizzo contributi	Costi da utilizzo contributi DI CUI SOCIO-SAN	Costi da contributi	Costi da contributi DI CUI SOCIO-SAN
4.20.10.10.100.010.10.000	Trasporti sanitari per emergenza da pubblico (118)	€.	0	0	0	0	0	0	0
4.20.10.10.100.010.20.000	Altri Trasporti sanitari da pubblico	€.	0	0	0	0	0	0	0
4.20.10.10.100.010.80.000	Trasporti fuori regione (mobilità passiva in compensazione)	€.	0	673	673	0	0	0	0
4.20.10.10.100.020.10.000	Trasporti sanitari per emergenza da privato (118)	€.	0	0	0	0	0	0	0
4.20.10.10.100.020.20.000	Altri Trasporti sanitari da privato	€.	0	0	0	0	0	0	0
4.20.10.10.100.900.90.000	REGIONE: Mobilità attiva prestazioni di Trasporto privato da contabilizzare a costo	€.	0	0	0	0	0	0	0

4.20.10.10.110.000.00.000	**B.2.A.11) Acquisto prestazioni Socio-Sanitaria a rilevanza sanitaria - Totale**	**€.**	-	174.410	174.410	632	632	-	-

COD_COGE_NI	Descrizione		Valore netto al 01/01/2016	Valore netto al 31/12/2016	Variazione	Costi da utilizzo contributi	Costi da utilizzo contributi DI CUI SOCIO-SAN	Costi da contributi	Costi da contributi DI CUI SOCIO-SAN
4.20.10.10.110.010.10.010	acquisto di prestazioni socio sanitarie integrate da strutture ubicate nel proprio territorio: di cui da RSA pubbliche	€.	0	12.838	12.838	0	0	0	0
4.20.10.10.110.010.10.050	acquisto di prestazioni socio sanitarie integrate da strutture ubicate nel proprio territorio: di cui da C.D.I. pubblici	€.	0	1.335	1.335	0	0	0	0
4.20.10.10.110.010.10.060	acquisto di prestazioni socio sanitarie integrate da strutture ubicate nel proprio territorio: di cui da R.S.D. pubbliche	€.	0	0	0	0	0	0	0
4.20.10.10.110.010.10.080	acquisto di prestazioni socio sanitarie integrate da strutture ubicate nel proprio territorio: di cui da Centri Diurni per persone Disabili (C.D.D.) pubblici	€.	0	1.079	1.079	0	0	0	0
4.20.10.10.110.010.10.090	acquisto di prestazioni socio sanitarie integrate da strutture ubicate nel proprio territorio: di cui da Comunità alloggio Socio Sanitarie per persone con disabilità (C.S.S.) pubbliche	€.	0	91	91	0	0	0	0
4.20.10.10.110.010.10.100	acquisto di prestazioni socio sanitarie integrate da strutture ubicate nel proprio territorio: di cui per Hospice pubblici	€.	0	0	0	0	0	0	0
4.20.10.10.110.010.10.110	acquisto di prestazioni socio sanitarie integrate da strutture ubicate nel proprio teritorio: di cui per cure intermedie pubbliche	€.	0	4.584	4.584	0	0	0	0
4.20.10.10.110.010.20.010	acquisto di prestazioni socio sanitarie integrate da strutture ubicate in altre province della Regione: di cui da RSA pubbliche	€.	0	1.640	1.640	0	0	0	0
4.20.10.10.110.010.20.050	acquisto di prestazioni socio sanitarie integrate da strutture ubicate in altre province della Regione: di cui da C.D.I. pubblici	€.	0	74	74	0	0	0	0
4.20.10.10.110.010.20.060	acquisto di prestazioni socio sanitarie integrate da strutture ubicate in altre province della Regione: di cui da R.S.D. pubbliche	€.	0	735	735	0	0	0	0
4.20.10.10.110.010.20.070	acquisto di prestazioni socio sanitarie integrate da strutture pubbliche ubicate in altre province della Regione: di cui per pazienti ex O.P. di fascia B (al netto delle tariffe di accreditamento)	€.	0	0	0	0	0	0	0

4.20.10.10.110.010.20.080	acquisto di prestazioni socio sanitarie integrate da strutture ubicate in altre province della Regione: di cui da Centri Diurni per persone Disabili (C.D.D.) pubblici	€.	0	31	*31*	0	0	0	0
4.20.10.10.110.010.20.090	acquisto di prestazioni socio sanitarie integrate da strutture ubicate in altre province della Regione: di cui da Comunità alloggio Socio Sanitarie per persone con disabilità (C.S.S.) pubbliche	€.	0	21	*21*	0	0	0	0
4.20.10.10.110.010.20.100	acquisto di prestazioni socio sanitarie integrate da strutture ubicate in altre province della Regione: di cui per Hospice pubblici	€.	0	166	*166*	0	0	0	0
4.20.10.10.110.010.20.110	acquisto di prestazioni socio sanitarie integrate da strutture ubicate in altre province della Regione: di cui per cure intermedie pubbliche	€.	0	662	*662*	0	0	0	0
4.20.10.10.110.010.30.010	acquisto di prestazioni socio sanitarie integrate da strutture ubicate fuori Regione: di cui da RSA pubbliche	€.	0	2	*2*	0	0	0	0
4.20.10.10.110.010.40.010	acquisto di prestazioni socio sanitarie integrate da strutture ubicate fuori Regione: di cui per Hospice pubblici	€.	0	0	*0*	0	0	0	0
4.20.10.10.110.010.40.020	acquisto di servizi di assistenza domiciliare integrata (ADI) da pubblico	€.	0	0	*0*	0	0	0	0
4.20.10.10.110.010.40.030	acquisto di prestazioni di assistenza domiciliare integrata (ADI) - voucher sociosanitario da pubblico	€.	0	648	*648*	30	30	0	0
4.20.10.10.110.010.40.040	Acquisto servizi socio assistenziali da pubblico	€.	0	0	*0*	0	0	0	0
4.20.10.10.110.010.40.050	Acquisto di voucher sociosanitari da ATS/ASST/Fondazioni della Regione	€.	0	0	*0*	0	0	0	0
4.20.10.10.110.010.80.010	altri acquisti di prestazioni di servizi socio sanitari da ATS/ASST/Fondazioni della Regione	€.	0	0	*0*	0	0	0	0
4.20.10.10.110.010.80.020	Altri costi per prestazioni di servizi socio sanitari da pubblico	€.	0	284	*284*	0	0	0	0
4.20.10.10.110.010.80.110	altri acquisti di prestazioni di servizi socio assistenziali da ATS/ASST/Fondazioni della Regione	€.	0	0	*0*	0	0	0	0
4.20.10.10.110.010.80.120	Altri costi per prestazioni di servizi socio assistenziali da pubblico	€.	0	0	*0*	0	0	0	0
4.20.10.10.110.020.10.010	acquisto di prestazioni socio sanitarie integrate da strutture ubicate nel proprio territorio: di cui da RSA private	€.	0	83.494	*83.494*	0	0	0	0
4.20.10.10.110.020.10.050	acquisto di prestazioni socio sanitarie integrate da strutture ubicate nel proprio territorio: di cui da C.D.I. privati	€.	0	3.717	*3.717*	0	0	0	0
4.20.10.10.110.020.10.060	acquisto di prestazioni socio sanitarie integrate da strutture ubicate nel proprio territorio: di cui da R.S.D. private	€.	0	13.480	*13.480*	0	0	0	0
4.20.10.10.110.020.10.070	acquisto di prestazioni socio sanitarie integrate da strutture private ubicate nel proprio territorio: di cui per pazienti ex O.P. di fascia B (al netto delle tariffe di accreditamento)	€.	0	0	*0*	0	0	0	0
4.20.10.10.110.020.10.080	acquisto di prestazioni socio sanitarie integrate da strutture ubicate nel proprio territorio: di cui da Centri Diurni per persone Disabili (C.D.D.) privati	€.	0	4.444	*4.444*	0	0	0	0
4.20.10.10.110.020.10.090	acquisto di prestazioni socio sanitarie integrate da strutture ubicate nel proprio territorio: di cui da Comunità alloggio Socio Sanitarie per persone con disabilità (C.S.S.) private	€.	0	642	*642*	0	0	0	0
4.20.10.10.110.020.10.100	acquisto di prestazioni socio sanitarie integrate da strutture ubicate nel proprio territorio: di cui da Hospice privati	€.	0	1.867	*1.867*	0	0	0	0
4.20.10.10.110.020.10.110	acquisto di prestazioni socio sanitarie integrate da strutture ubicate nel proprio teritorio: di cui per cure intermedie private	€.	0	28.539	*28.539*	0	0	0	0
4.20.10.10.110.020.20.010	acquisto di prestazioni socio sanitarie integrate da strutture ubicate in altre province della Regione: di cui da RSA private	€.	0	0	*0*	0	0	0	0
4.20.10.10.110.020.20.050	acquisto di prestazioni socio sanitarie integrate da strutture ubicate in altre province della Regione: di cui da C.D.I. privati	€.	0	0	*0*	0	0	0	0
4.20.10.10.110.020.20.060	acquisto di prestazioni socio sanitarie integrate da strutture ubicate in altre province della Regione: di cui da R.S.D. private	€.	0	0	*0*	0	0	0	0
4.20.10.10.110.020.20.070	acquisto di prestazioni socio sanitarie integrate da strutture private ubicate in altre province della Regione: di cui per pazienti ex O.P. di fascia B (al netto delle tariffe di accreditamento)	€.	0	0	*0*	0	0	0	0

R.I.S.C.R.I.B.A.

4.20.10.10.110.020.20.080	acquisto di prestazioni socio sanitarie integrate da strutture ubicate in altre province della Regione: di cui da Centri Diurni per persone Disabili (C.D.D.) privati	€.	0	0	0	0	0	0	0
4.20.10.10.110.020.20.090	acquisto di prestazioni socio sanitarie integrate da strutture ubicate in altre province della Regione: di cui da Comunità alloggio Socio Sanitarie per persone con disabilità (C.S.S.) private	€.	0	0	0	0	0	0	0
4.20.10.10.110.020.20.100	acquisto di prestazioni socio sanitarie integrate da strutture ubicate in altre province della Regione: di cui da Hospice privati	€.	0	0	0	0	0	0	0
4.20.10.10.110.020.20.110	acquisto di prestazioni socio sanitarie integrate da strutture ubicate in altre province della Regione: di cui per cure intermedie private	€.	0	0	0	0	0	0	0
4.20.10.10.110.020.20.120	acquisto di prestazioni socio sanitarie integrate da RSA gestite da ASST (ATS/ASST/Fondazioni della Regione)	€.	0	11	11	0	0	0	0
4.20.10.10.110.020.20.130	acquisto di prestazioni socio sanitarie integrate da CDI gestiti da ASST (ATS/ASST/Fondazioni della Regione)	€.	0	0	0	0	0	0	0
4.20.10.10.110.020.20.140	acquisto di prestazioni socio sanitarie integrate da RSD gestite da ASST (ATS/ASST/Fondazioni della Regione)	€.	0	0	0	0	0	0	0
4.20.10.10.110.020.20.150	acquisto di prestazioni socio sanitarie integrate da CDD gestiti da ASST (ATS/ASST/Fondazioni della Regione)	€.	0	0	0	0	0	0	0
4.20.10.10.110.020.20.160	acquisto di prestazioni socio sanitarie integrate da hospice gestiti da ASST (ATS/ASST/Fondazioni della Regione)	€.	0	0	0	0	0	0	0
4.20.10.10.110.020.30.010	acquisto di prestazioni socio sanitarie integrate da strutture ubicate fuori Regione: di cui da RSA private	€.	0	61	61	0	0	0	0
4.20.10.10.110.020.30.020	acquisto di prestazioni socio sanitarie integrate da strutture ubicate fuori Regione: di cui da strutture per disabili private	€.	0	41	41	0	0	0	0
4.20.10.10.110.020.30.030	acquisto di prestazioni socio sanitarie integrate da strutture ubicate fuori Regione: di cui da Hospice privati	€.	0	0	0	0	0	0	0
4.20.10.10.110.020.40.010	acquisto di servizi di assistenza domiciliare integrata (ADI) da privato	€.	0	0	0	0	0	0	0
4.20.10.10.110.020.40.020	acquisto di prestazioni di assistenza domiciliare integrata (ADI) - voucher sociosanitario da privato	€.	0	8.949	8.949	602	602	0	0
4.20.10.10.110.020.50.010	acquisto di prestazioni per tossicodipendenti comunità terapeutiche private ubicate sul proprio territorio	€.	0	1.695	1.695	0	0	0	0
4.20.10.10.110.020.50.020	acquisto di prestazioni per tossicodipendenti da comunità terapeutiche private ubicate in altre province della Regione	€.	0	2.007	2.007	0	0	0	0
4.20.10.10.110.020.50.030	acquisto di prestazioni per tossicodipendenti da comunità terapeutiche private ubicate fuori Regione	€.	0	126	126	0	0	0	0
4.20.10.10.110.020.60.010	acquisto di prestazioni da servizi multidisciplinari integrati (dipendenze) privati ubicati sul proprio territorio	€.	0	0	0	0	0	0	0
4.20.10.10.110.020.60.020	acquisto di prestazioni da servizi multidisciplinari integrati (dipendenze) privati ubicati in altre province della Regione	€.	0	125	125	0	0	0	0
4.20.10.10.110.020.65.010	acquisto di prestazioni socio sanitarie integrate da consultori familiari privati ubicati sul proprio territorio (prestazioni tariffate)	€.	0	920	920	0	0	0	0
4.20.10.10.110.020.65.015	Riconoscimento funzioni ai consultori familiari privati ubicati sul proprio territorio	€.	0	43	43	0	0	0	0
4.20.10.10.110.020.65.020	acquisto di prestazioni socio sanitarie integrate da consultori familiari privati ubicati in altre province della Regione	€.	0	59	59	0	0	0	0

4.20.10.10.120.000.00.000	**B.2.A.12) Compartecipazione al personale per att. Libero-prof. (intramoenia) - Totale**	**€.**	-	237	237	-	-	-	-

COD_COGE_NI	*Descrizione*		*Valore netto al 01/01/2016*	*Valore netto al 31/12/2016*	*Variazione*	Costi da utilizzo contributi	Costi da utilizzo contributi DI CUI SOCIO-SAN	Costi da contributi	Costi da contributi DI CUI SOCIO-SAN
4.20.10.10.120.010.00.000	Compart. al personale att. libera professione ex art. 55 c.1 lett. a) - b) Ccnl - Area Ospedaliera	€.	0	0	0	0	0	0	0
4.20.10.10.120.012.00.000	Compart. al personale att. libera professione ex art. 55 c.1 lett. a) - b) Ccnl - Area Specialistica	€.	0	0	0	0	0	0	0
4.20.10.10.120.015.00.000	Compart. al personale att. libera professione ex art. 55 c.1 lett. a) - b) Ccnl - Area sanità pubblica	€.	0	53	53	0	0	0	0
4.20.10.10.120.020.00.000	Servizi di consulenza sanitaria in area pagamento (art. 55 c.1 lett. c) d) ed ex art. 57-58 CCNL)	€.	0	183	183	0	0	0	0
4.20.10.10.120.025.00.000	Servizi di consulenza sanitaria in area pagamento (art. 55 c.1 lett. c) d) ed ex art. 57-58 CCNL) - attività v/ATS-ASST-Fondazioni della Regione	€.	0	1	1	0	0	0	0
4.20.10.10.120.030.00.000	Servizi di consulenza sanitaria in area pagamento (art. 55 c.2 CCNL)	€.	0	0	0	0	0	0	0
4.20.10.10.120.035.00.000	Servizi di consulenza sanitaria in area pagamento (art. 55 c.2 CCNL) v/ATS-ASST-Fondazioni della Regione	€.	0	0	0	0	0	0	0

4.20.10.10.130.000.00.000	**B.2.A.13) Rimborsi, assegni e contributi sanitari - Totale**	**€.**	-	14.316	14.316	-	-	2.673	-

COD_COGE_NI	*Descrizione*		*Valore netto al 01/01/2016*	*Valore netto al 31/12/2016*	*Variazione*	Costi da utilizzo contributi	Costi da utilizzo contributi DI CUI SOCIO-SAN	Costi da contributi	Costi da contributi DI CUI SOCIO-SAN
4.20.10.10.130.010.10.000	Contributi ad associazioni di volontariato	€.	0	0	0	0	0	0	0

RI.S.C.R.I.B.A.

4.20.10.10.130.010.15.000	Contributi/Rimborsi per cure all'estero	€.	0	0	0	0	0	0	0
4.20.10.10.130.010.20.000	Contributi/Rimborsi per assistenza indiretta	€.	0	0	0	0	0	0	0
4.20.10.10.130.010.25.000	Contributi obbligatori Legge 210/92	€.	0	2.673	2.673	0	0	2.673	0
4.20.10.10.130.010.30.000	Altre Contribuzioni Passive e sussidi	€.	0	3.253	3.253	0	0	0	0
4.20.10.10.130.010.35.000	Altre Contribuzioni Passive e sussidi verso altre ATS/ASST/Fondazioni della regione	€.	0	0	0	0	0	0	0
4.20.10.10.130.010.40.000	Altre Contribuzioni Passive e sussidi verso GSA della Regione	€.	0	0	0	0	0	0	0
4.20.10.10.130.010.45.000	Fondo nazionale per le politiche sociali - risorse per ambiti distrettuali	€.	0	2.880	2.880	0	0	0	0
4.20.10.10.130.010.50.000	Fondo sociale regionale parte corrente - risorse per ambiti distrettuali	€.	0	4.483	4.483	0	0	0	0
4.20.10.10.130.010.55.000	Fondo nazionale per le non autosufficienze - risorse per ambiti distrettuali	€.	0	1.027	1.027	0	0	0	0
4.20.10.10.130.010.60.000	Fondo nazionale per la famiglia - risorse per ambiti distrettuali	€.	0	0	0	0	0	0	0
4.20.10.10.130.900.10.000	REGIONE: Contributi per ARPA	€.	0	0	0	0	0	0	0
4.20.10.10.130.900.20.000	REGIONE: Contributi per Agenzie Regionali	€.	0	0	0	0	0	0	0
4.20.10.10.130.900.30.000	REGIONE: Spese dirette regionali - Rimborsi, assegni e contributi sanitari	€.	0	0	0	0	0	0	0
4.20.10.10.140.000.00.000	**B.2.A.14) Consulenze, Collaborazioni, Interinale e altre prestazioni di lavoro sanitarie e sociosanitarie - Totale**	**€.**	**-**	**105**	***105***	**-**	**-**	**-**	**-**

COD_COGE_NI	*Descrizione*		*Valore netto al 01/01/2016*	*Valore netto al 31/12/2016*	*Variazione*	**Costi da utilizzo contributi**	**Costi da utilizzo contributi DI CUI SOCIO-SAN**	**Costi da contributi**	**Costi da contributi DI CUI SOCIO-SAN**
4.20.10.10.140.010.10.000	Consulenze sanitarie da ATS/ASST/Fondazioni della Regione	€.	0	0	0	0	0	0	0
4.20.10.10.140.010.15.000	Consulenze socio-sanitarie da ATS/ASST/Fondazioni della Regione	€.	0	0	0	0	0	0	0
4.20.10.10.140.010.20.000	Consulenze scientifiche da ATS/ASST/Fondazioni della Regione	€.	0	0	0	0	0	0	0
4.20.10.10.140.010.25.000	Consulenze sanitarie da altri enti pubblici	€.	0	0	0	0	0	0	0
4.20.10.10.140.010.30.000	Consulenze socio-sanitarie da altri enti pubblici	€.	0	0	0	0	0	0	0
4.20.10.10.140.010.35.000	Consulenze scientifiche da altri soggetti pubblici	€.	0	0	0	0	0	0	0
4.20.10.10.140.010.40.000	Consulenze sanitarie da terzi	€.	0	0	0	0	0	0	0
4.20.10.10.140.010.42.000	Consulenze sanitarie da terzi (Assi)	€.	0	0	0	0	0	0	0
4.20.10.10.140.010.45.000	Consulenze socio-sanitarie da terzi	€.	0	0	0	0	0	0	0
4.20.10.10.140.010.50.000	Consulenze scientifiche da terzi	€.	0	0	0	0	0	0	0
4.20.10.10.140.020.10.000	Collaborazioni coordinate e continuative - area sanitaria	€.	0	0	0	0	0	0	0
4.20.10.10.140.020.15.000	Collaborazioni coordinate e continuative - area (assi)	€.	0	0	0	0	0	0	0
4.20.10.10.140.020.20.000	Collaborazioni coordinate e continuative - area ricerca	€.	0	0	0	0	0	0	0
4.20.10.10.140.020.25.000	Collaborazioni coordinate e continuative - area sociale	€.	0	0	0	0	0	0	0
4.20.10.10.140.020.30.000	Indennità a personale universitario - area sanitaria	€.	0	0	0	0	0	0	0
4.20.10.10.140.020.35.000	Prestazioni lavoro interinale (sanitario) - da terzi	€.	0	34	34	0	0	0	0
4.20.10.10.140.020.40.000	Prestazioni lavoro interinale (assi) - da terzi	€.	0	0	0	0	0	0	0
4.20.10.10.140.020.45.000	Prestazioni lavoro interinale (sociale) - da terzi	€.	0	71	71	0	0	0	0
4.20.10.10.140.020.55.000	Prestazioni occasionali e altre prestazioni di lavoro sanitarie da terzi	€.	0	0	0	0	0	0	0
4.20.10.10.140.020.60.000	Prestazioni occasionali e altre prestazioni di lavoro socio sanitarie da terzi	€.	0	0	0	0	0	0	0
4.20.10.10.140.020.65.000	Prestazioni occasionali e altre prestazioni di lavoro sociali da terzi	€.	0	0	0	0	0	0	0
4.20.10.10.140.020.70.000	Prestazioni occasionali e altre prestazioni di lavoro scientifiche da terzi	€.	0	0	0	0	0	0	0
4.20.10.10.140.030.10.000	Rimborso degli oneri stipendiali del personale sanitario che presta servizio in azienda in posizione di comando in ATS/ASST/Fondazioni della Regione	€.	0	0	0	0	0	0	0
4.20.10.10.140.030.20.000	Rimborso degli oneri stipendiali del personale sanitario che presta servizio in azienda in posizione di comando in altri Enti pubblici e Università	€.	0	0	0	0	0	0	0
4.20.10.10.140.030.30.000	Rimborso degli oneri stipendiali del personale sanitario che presta servizio in azienda in posizione di comando dalla Regione Lombardia	€.	0	0	0	0	0	0	0
4.20.10.10.140.030.40.000	Rimborso degli oneri stipendiali del personale sanitario che presta servizio in azienda in posizione di comando da Aziende di altre Regioni	€.	0	0	0	0	0	0	0
4.20.10.10.140.900.10.000	REGIONE: Spese dirette regionali - Consulenze, collaborazioni, altro sanitarie	€.	0	0	0	0	0	0	0

BOZZA

COD_COGE_NI	Descrizione		Valore netto al 01/01/2016	Valore netto al 31/12/2016	Variazione	Costi da utilizzo contributi	Costi da utilizzo contributi DI CUI SOCIO-SAN	Costi da contributi	Costi da contributi DI CUI SOCIO-SAN
4.20.10.10.150.000.00.000	**B.2.A.15) Altri servizi sanitari e sociosanitari a rilevanza sanitaria - Totale**	€.	-	19.902	19.902	976	918	9.185	-
4.20.10.10.150.010.10.000	Altre prestazioni per servizi sanitari da ATS/ASST/Fondazioni della Regione	€.	0	8.438	8.438	0	0	6.394	0
4.20.10.10.150.010.15.000	Altre prestazioni per servizi socio sanitari da ATS/ASST/Fondazioni della Regione	€.	0	0	0	0	0	0	0
4.20.10.10.150.010.17.000	Altre prestazioni per servizi socio sanitari da terzi (Assi)	€.	0	0	0	0	0	0	0
4.20.10.10.150.010.20.000	Altre prestazioni per servizi sanitari da pubblico	€.	0	12	12	0	0	0	0
4.20.10.10.150.010.25.000	Altre prestazioni per servizi socio sanitari da pubblico	€.	0	917	917	48	48	0	0
4.20.10.10.150.010.30.000	Servizi sanitari appaltati o in "service" da pubblico	€.	0	0	0	0	0	0	0
4.20.10.10.150.010.35.000	Altre prestazioni per servizi sanitari da Extraregione	€.	0	0	0	0	0	0	0
4.20.10.10.150.020.10.000	Altre prestazioni per servizi sanitari da terzi	€.	0	7.363	7.363	58	0	2.791	0
4.20.10.10.150.020.15.000	Altre prestazioni per servizi socio sanitari da terzi	€.	0	3.169	3.169	870	870	0	0
4.20.10.10.150.020.20.000	Altre prestazioni per servizi della ricerca da terzi	€.	0	0	0	0	0	0	0
4.20.10.10.150.020.25.000	Altre prestazioni per servizi socio assistenziali da terzi	€.	0	3	3	0	0	0	0
4.20.10.10.150.020.30.000	Servizi sanitari appaltati o in "service" da terzi	€.	0	0	0	0	0	0	0
4.20.10.10.150.020.35.000	Assegni di studio scuole infermieri	€.	0	0	0	0	0	0	0
4.20.10.10.150.900.10.000	Costi per servizi sanitari - Mobilità internazionale passiva	€.	0	0	0	0	0	0	0
4.20.10.10.150.900.20.000	REGIONE: Spese dirette regionali - Altri servizi sanitari e sociosanitari	€.	0	0	0	0	0	0	0

COD_COGE_NI	Descrizione		Valore netto al 01/01/2016	Valore netto al 31/12/2016	Variazione	Costi da utilizzo contributi	Costi da utilizzo contributi DI CUI SOCIO-SAN	Costi da contributi	Costi da contributi DI CUI SOCIO-SAN
4.20.10.20.000.000.00.000	**B.2.B) Acquisti di servizi non sanitari - Totale**	€.	0	4.853	4.853	0	0	264	0
4.20.10.20.010.000.00.000	**B.2.B.1) Servizi non sanitari -Totale**	€.	-	4.703	4.703	-	-	264	-

COD_COGE_NI	Descrizione		Valore netto al 01/01/2016	Valore netto al 31/12/2016	Variazione	Costi da utilizzo contributi	Costi da utilizzo contributi DI CUI SOCIO-SAN	Costi da contributi	Costi da contributi DI CUI SOCIO-SAN
4.20.10.20.010.010.10.000	Lavanderia	€.	0	22	22	0	0	0	0
4.20.10.20.010.010.15.000	Pulizia	€.	0	495	495	0	0	0	0
4.20.10.20.010.010.20.000	Mensa	€.	0	670	670	0	0	0	0
4.20.10.20.010.010.25.000	Riscaldamento	€.	0	434	434	0	0	0	0
4.20.10.20.010.010.30.000	Servizi di elaborazione dati	€.	0	228	228	0	0	0	0
4.20.10.20.010.010.35.000	Trasporti non sanitari (se non addebitati in fattura dai fornitori di materie e merci)	€.	0	1	1	0	0	0	0
4.20.10.20.010.010.40.000	Smaltimento rifiuti	€.	0	25	25	0	0	0	0
4.20.10.20.010.020.10.000	Utenze telefoniche	€.	0	399	399	0	0	0	0
4.20.10.20.010.020.20.000	Utenze elettricità	€.	0	460	460	0	0	0	0
4.20.10.20.010.020.30.000	Acqua, gas, combustibile	€.	0	64	64	0	0	0	0
4.20.10.20.010.020.40.000	Servizi esterni di vigilanza	€.	0	0	0	0	0	0	0
4.20.10.20.010.020.80.000	Altre Utenze	€.	0	67	67	0	0	0	0
4.20.10.20.010.030.10.000	Assicurazioni: Premi per R.C. Professionale	€.	0	522	522	0	0	0	0
4.20.10.20.010.030.20.000	Assicurazioni: Altri premi	€.	0	312	312	0	0	0	0
4.20.10.20.010.040.10.000	Acquisto di altri servizi non sanitari da ATS/ASST/Fondazioni della Regione	€.	0	12	12	0	0	0	0
4.20.10.20.010.040.20.000	Acquisto di altri servizi non sanitari da pubblico	€.	0	3	3	0	0	0	0
4.20.10.20.010.050.10.000	Servizi postali e telex	€.	0	203	203	0	0	0	0
4.20.10.20.010.050.15.000	Pubblicità e promozione	€.	0	0	0	0	0	0	0
4.20.10.20.010.050.20.000	Rimborso spese di viaggio e soggiorno	€.	0	158	158	0	0	0	0
4.20.10.20.010.050.25.000	Altri servizi non sanitari acquistati in "Service"	€.	0	0	0	0	0	0	0
4.20.10.20.010.050.80.000	Altri servizi non sanitari	€.	0	628	628	0	0	264	0
4.20.10.20.010.900.90.000	REGIONE: Spese dirette regionali - Servizi non sanitari	€.	0	0	0	0	0	0	0
4.20.10.20.020.000.00.000	**B.2.B.2) Consulenze, Collaborazioni, Interinale e altre prestazioni di lavoro non sanitarie - Totale**	€.	-	45	45	-	-	-	-

RISCRIBA

COD_COGE_NI	Descrizione		Valore netto al 01/01/2016	Valore netto al 31/12/2016	Variazione	Costi da utilizzo contributi	Costi da utilizzo contributi DI CUI SOCIO-SAN	Costi da contributi	Costi da contributi DI CUI SOCIO-SAN
4.20.10.20.020.010.10.010	Consulenze non sanitarie da ATS/ASST/Fondazioni della Regione	€.	0	0	0	0	0	0	0
4.20.10.20.020.010.10.020	Consulenze non sanitarie da altri enti pubblici	€.	0	0	0	0	0	0	0
4.20.10.20.020.010.20.010	Servizi per consulenze Amministrative - da privato	€.	0	17	17	0	0	0	0
4.20.10.20.020.010.20.020	Servizi per consulenze Tecniche - da privato	€.	0	0	0	0	0	0	0
4.20.10.20.020.010.20.030	Servizi per consulenze Legali - da privato	€.	0	0	0	0	0	0	0
4.20.10.20.020.010.20.040	Servizi per consulenze Notarili - da privato	€.	0	0	0	0	0	0	0
4.20.10.20.020.020.10.000	Spese per collaborazioni coordinate e continuative Amministrative - da privato	€.	0	0	0	0	0	0	0
4.20.10.20.020.020.20.000	Spese per collaborazioni coordinate e continuative Tecniche - da privato	€.	0	0	0	0	0	0	0
4.20.10.20.020.020.30.000	Prestazioni lavoro interinale Amministrativo (non sanitario) - da privato	€.	0	0	0	0	0	0	0
4.20.10.20.020.020.40.000	Prestazioni lavoro interinale Tecnico (non sanitario) - da privato	€.	0	0	0	0	0	0	0
4.20.10.20.020.020.50.000	Prestazioni occasionali e altre prestazioni di lavoro non sanitarie - da privato	€.	0	0	0	0	0	0	0
4.20.10.20.020.020.60.000	Personale religioso	€.	0	0	0	0	0	0	0
4.20.10.20.020.030.10.000	Rimborso degli oneri stipendiali del personale non sanitario che presta servizio in azienda in posizione di comando in ATS/ASST/Fondazioni della Regione	€.	0	28	28	0	0	0	0
4.20.10.20.020.030.20.000	Rimborso degli oneri stipendiali del personale non sanitario che presta servizio in azienda in posizione di comando in altri Enti pubblici e Università	€.	0	0	0	0	0	0	0
4.20.10.20.020.030.30.000	Rimborso degli oneri stipendiali del personale non sanitario che presta servizio in azienda in posizione di comando dalla Regione Lombardia	€.	0	0	0	0	0	0	0
4.20.10.20.020.030.40.000	Rimborso degli oneri stipendiali del personale non sanitario che presta servizio in Azienda di altre Regioni	€.	0	0	0	0	0	0	0
4.20.10.20.020.900.10.000	REGIONE: Spese dirette regionali - Consulenze, collaborazioni, altro non sanitarie	€.	0	0	0	0	0	0	0

4.20.10.20.030.000.00.000	**B.2.B.3) Formazione (esternalizzata e non) - Totale**	**€.**	-	105	105	-	-	-	-

COD_COGE_NI	Descrizione		Valore netto al 01/01/2016	Valore netto al 31/12/2016	Variazione	Costi da utilizzo contributi	Costi da utilizzo contributi DI CUI SOCIO-SAN	Costi da contributi	Costi da contributi DI CUI SOCIO-SAN
4.20.10.20.030.010.00.000	Formazione esternalizzata da pubblico (Iref, Università, …)	€.	0	0	0	0	0	0	0
4.20.10.20.030.020.00.000	Formazione esternalizzata da ATS/ASST/Fondazioni della Regione	€.	0	13	13	0	0	0	0
4.20.10.20.030.110.00.000	Formazione esternalizzata da privato	€.	0	15	15	0	0	0	0
4.20.10.20.030.120.00.000	Formazione non esternalizzata da privato	€.	0	77	77	0	0	0	0
4.20.10.20.030.900.00.000	REGIONE: Spese dirette regionali - Formazione	€.	0	0	0	0	0	0	0

4.20.15.00.000.000.00.000	**B.3) Manutenzione e riparazione (ordinaria esternalizzata) - Totale**	**€.**	-	2.228	2.228	-	-	-	-

COD_COGE_NI	Descrizione		Valore netto al 01/01/2016	Valore netto al 31/12/2016	Variazione	Costi da utilizzo contributi	Costi da utilizzo contributi DI CUI SOCIO-SAN	Costi da contributi	Costi da contributi DI CUI SOCIO-SAN
4.20.15.10.000.000.00.000	Manutenzione e riparazione ordinaria esternalizzata per immobili e loro pertinenze	€.	0	367	367	0	0	0	0
4.20.15.15.000.000.00.000	Manutenzione e riparazione ordinaria esternalizzata per impianti e macchinari	€.	0	593	593	0	0	0	0
4.20.15.20.000.000.00.000	Manutenzione e riparazione ordinaria esternalizzata per mobili e macchine	€.	0	0	0	0	0	0	0
4.20.15.30.000.000.00.000	Manutenzione e riparazione ordinaria esternalizzata per attrezzature tecnico-scientifiche sanitarie	€.	0	126	126	0	0	0	0
4.20.15.40.000.000.00.000	Manutenzione e riparazione ordinaria esternalizzata per automezzi sanitari	€.	0	0	0	0	0	0	0
4.20.15.50.000.000.00.000	Manutenzione e riparazione ordinaria esternalizzata per automezzi non sanitari	€.	0	63	63	0	0	0	0
4.20.15.80.000.000.00.000	Altre manutenzioni e riparazioni	€.	0	1.079	1.079	0	0	0	0
4.20.15.90.000.000.00.000	Manutenzioni e riparazioni da ATS/ASST/Fondazioni della Regione	€.	0	0	0	0	0	0	0

P.I.S.C.R.I.B.A.

4.20.20.00.000.000.00.000	**B.4) Godimento di beni di terzi - Totale**	**€.**	**-**	**666**	***666***	**-**	**-**	**-**	**-**

COD_COGE_NI	*Descrizione*		*Valore netto al 01/01/2016*	*Valore netto al 31/12/2016*	*Variazione*	**Costi da utilizzo contributi**	**Costi da utilizzo contributi DI CUI SOCIO-SAN**	**Costi da contributi**	**Costi da contributi DI CUI SOCIO-SAN**
4.20.20.10.010.000.00.000	Affitti passivi	€.	0	235	*235*	0	0	0	0
4.20.20.10.020.000.00.000	Spese condominiali	€.	0	27	*27*	0	0	0	0
4.20.20.20.010.000.00.000	Canoni di Noleggio sanitari (esclusa protesica)	€.	0	31	*31*	0	0	0	0
4.20.20.20.015.000.00.000	Canoni di Noleggio sanitari relativi a protesica	€.	0	0	*0*	0	0	0	0
4.20.20.20.020.000.00.000	Canoni di Noleggio non sanitari	€.	0	373	*373*	0	0	0	0
4.20.20.30.010.000.00.000	Canoni di leasing sanitari	€.	0	0	*0*	0	0	0	0
4.20.20.30.020.000.00.000	Canoni di leasing non sanitari	€.	0	0	*0*	0	0	0	0
4.20.20.80.010.000.00.000	Locazioni e noleggi da ATS/ASST/Fondazioni della Regione	€.	0	0	*0*	0	0	0	0

			Valore netto al 01/01/2016	*Valore netto al 31/12/2016*	*Variazione*	**Costi da utilizzo contributi**	**Costi da utilizzo contributi DI CUI SOCIO-SAN**	**Costi da contributi**	**Costi da contributi DI CUI SOCIO-SAN**
4.20.25.00.000.000.00.000	**Costo del Personale (Totale)**	**€.**	**0**	**47.409**	***47.409***	**0**	**0**	**0**	**0**

4.20.25.10.000.000.00.000	**B.5 Personale del ruolo sanitario - Totale**	**€.**	**-**	**35.319**	**35.319**	**-**	**-**	**-**	**-**

COD_COGE_NI	*Descrizione*		*Valore netto al 01/01/2016*	*Valore netto al 31/12/2016*	*Variazione*	**Costi da utilizzo contributi**	**Costi da utilizzo contributi DI CUI SOCIO-SAN**	**Costi da contributi**	**Costi da contributi DI CUI SOCIO-SAN**
4.20.25.10.010.010.00.000	Ruolo Sanitario - T.INDETERMINATO - - Personale dirigente medico / veterinario - Competenze fisse	€.	0	12.400	*12.400*	0	0	0	0
4.20.25.10.010.020.00.000	Ruolo Sanitario - T.INDETERMINATO - - Personale dirigente medico / veterinario - Straordinario	€.	0	32	*32*	0	0	0	0
4.20.25.10.010.025.00.000	Ruolo Sanitario - T.INDETERMINATO - - Personale dirigente medico / veterinario - Retr. Posizione	€.	0	1.806	*1.806*	0	0	0	0
4.20.25.10.010.030.00.000	Ruolo Sanitario - T.INDETERMINATO - - Personale dirigente medico / veterinario - Indennità varie	€.	0	423	*423*	0	0	0	0
4.20.25.10.010.040.00.000	Ruolo Sanitario - T.INDETERMINATO - - Personale dirigente medico / veterinario - Competenze personale comandato	€.	0	163	*163*	0	0	0	0
4.20.25.10.010.050.00.000	Ruolo Sanitario - T.INDETERMINATO - - Personale dirigente medico / veterinario - Incentivazione (retribuzione di risultato)	€.	0	2.236	*2.236*	0	0	0	0
4.20.25.10.010.060.00.000	Ruolo Sanitario - T.INDETERMINATO - - Personale dirigente medico / veterinario - Risorse aggiungive regionali	€.	0	236	*236*	0	0	0	0
4.20.25.10.010.070.00.000	Ruolo Sanitario - T.INDETERMINATO - - Personale dirigente medico / veterinario - Accantonamento per ferie maturate e non godute	€.	0	0	*0*	0	0	0	0
4.20.25.10.010.110.00.000	Ruolo Sanitario - T.INDETERMINATO - - Personale dirigente medico / veterinario - Oneri sociali*	€.	0	4.694	*4.694*	0	0	0	0
4.20.25.10.010.210.00.000	Ruolo Sanitario - T.INDETERMINATO - - Personale dirigente medico / veterinario - Accantonamento a TFR	€.	0	0	*0*	0	0	0	0
4.20.25.10.010.220.00.000	Ruolo Sanitario - T.INDETERMINATO - - Personale dirigente medico / veterinario - Accantonamento trattamento quiescenza e simili	€.	0	0	*0*	0	0	0	0
4.20.25.10.010.800.00.000	Ruolo Sanitario - T.INDETERMINATO - - Personale dirigente medico / veterinario - Altri costi del personale	€.	0	7	*7*	0	0	0	0
4.20.25.10.012.010.00.000	Ruolo Sanitario - T.DETERMINATO - - Personale dirigente medico / veterinario - Competenze fisse	€.	0	239	*239*	0	0	0	0
4.20.25.10.012.020.00.000	Ruolo Sanitario - T.DETERMINATO - - Personale dirigente medico / veterinario - Straordinario	€.	0	0	*0*	0	0	0	0
4.20.25.10.012.025.00.000	Ruolo Sanitario - T.DETERMINATO - - Personale dirigente medico / veterinario - Retr. Posizione	€.	0	0	*0*	0	0	0	0
4.20.25.10.012.030.00.000	Ruolo Sanitario - T.DETERMINATO - - Personale dirigente medico / veterinario - Indennità varie	€.	0	7	*7*	0	0	0	0
4.20.25.10.012.040.00.000	Ruolo Sanitario - T.DETERMINATO - - Personale dirigente medico / veterinario - Competenze personale comandato	€.	0	0	*0*	0	0	0	0
4.20.25.10.012.050.00.000	Ruolo Sanitario - T.DETERMINATO - - Personale dirigente medico / veterinario - Incentivazione (retribuzione di risultato)	€.	0	61	*61*	0	0	0	0
4.20.25.10.012.060.00.000	Ruolo Sanitario - T.DETERMINATO - - Personale dirigente medico / veterinario - Risorse aggiungive regionali	€.	0	5	*5*	0	0	0	0
4.20.25.10.012.070.00.000	Ruolo Sanitario - T.DETERMINATO - - Personale dirigente medico / veterinario - Accantonamento per ferie maturate e non godute	€.	0	0	*0*	0	0	0	0
4.20.25.10.012.110.00.000	Ruolo Sanitario - T.DETERMINATO - - Personale dirigente medico / veterinario - Oneri sociali*	€.	0	88	*88*	0	0	0	0

BOZZA

4.20.25.10.012.210.00.000	Ruolo Sanitario - T.DETERMINATO - - Personale dirigente medico / veterinario - Accantonamento a TFR	€.	0	0	*0*	0	0	0	0
4.20.25.10.012.220.00.000	Ruolo Sanitario - T.DETERMINATO - - Personale dirigente medico / veterinario - Accantonamento trattamento quiescenza e simili	€.	0	0	*0*	0	0	0	0
4.20.25.10.012.800.00.000	Ruolo Sanitario - T.DETERMINATO - - Personale dirigente medico / veterinario - Altri costi del personale	€.	0	0	*0*	0	0	0	0
4.20.25.10.020.010.00.000	Ruolo Sanitario - T.INDETERMINATO- - Personale dirigente non medico - Competenze fisse	€.	0	877	*877*	0	0	0	0
4.20.25.10.020.020.00.000	Ruolo Sanitario - T.INDETERMINATO- - Personale dirigente non medico - Straordinario	€.	0	0	*0*	0	0	0	0
4.20.25.10.020.025.00.000	Ruolo Sanitario - T.INDETERMINATO- - Personale dirigente non medico - Retr. Posizione	€.	0	193	*193*	0	0	0	0
4.20.25.10.020.030.00.000	Ruolo Sanitario - T.INDETERMINATO- - Personale dirigente non medico - Indennità varie	€.	0	9	*9*	0	0	0	0
4.20.25.10.020.040.00.000	Ruolo Sanitario - T.INDETERMINATO- - Personale dirigente non medico - Competenze personale comandato	€.	0	109	*109*	0	0	0	0
4.20.25.10.020.050.00.000	Ruolo Sanitario - T.INDETERMINATO- - Personale dirigente non medico - Incentivazione (retribuzione di risultato)	€.	0	181	*181*	0	0	0	0
4.20.25.10.020.060.00.000	Ruolo Sanitario - T.INDETERMINATO- - Personale dirigente non medico - Risorse aggiungive regionali	€.	0	20	*20*	0	0	0	0
4.20.25.10.020.070.00.000	Ruolo Sanitario - T.INDETERMINATO- - Personale dirigente non medico - Accantonamento per ferie maturate e non godute	€.	0	0	*0*	0	0	0	0
4.20.25.10.020.110.00.000	Ruolo Sanitario - T.INDETERMINATO- - Personale dirigente non medico - Oneri sociali*	€.	0	409	*409*	0	0	0	0
4.20.25.10.020.210.00.000	Ruolo Sanitario - T.INDETERMINATO- - Personale dirigente non medico - Accantonamento a TFR	€.	0	0	*0*	0	0	0	0
4.20.25.10.020.220.00.000	Ruolo Sanitario - T.INDETERMINATO- - Personale dirigente non medico - Accantonamento trattamento quiescenza e simili	€.	0	0	*0*	0	0	0	0
4.20.25.10.020.800.00.000	Ruolo Sanitario - T.INDETERMINATO- - Personale dirigente non medico - Altri costi del personale	€.	0	0	*0*	0	0	0	0
4.20.25.10.022.010.00.000	Ruolo Sanitario - T.DETERMINATO - - Personale dirigente non medico - Competenze fisse	€.	0	0	*0*	0	0	0	0
4.20.25.10.022.020.00.000	Ruolo Sanitario - T.DETERMINATO - - Personale dirigente non medico - Straordinario	€.	0	0	*0*	0	0	0	0
4.20.25.10.022.025.00.000	Ruolo Sanitario - T.DETERMINATO - - Personale dirigente non medico - Retr. Posizione	€.	0	0	*0*	0	0	0	0
4.20.25.10.022.030.00.000	Ruolo Sanitario - T.DETERMINATO - - Personale dirigente non medico - Indennità varie	€.	0	0	*0*	0	0	0	0
4.20.25.10.022.040.00.000	Ruolo Sanitario - T.DETERMINATO - - Personale dirigente non medico - Competenze personale comandato	€.	0	0	*0*	0	0	0	0
4.20.25.10.022.050.00.000	Ruolo Sanitario - T.DETERMINATO - - Personale dirigente non medico - Incentivazione (retribuzione di risultato)	€.	0	0	*0*	0	0	0	0
4.20.25.10.022.060.00.000	Ruolo Sanitario - T.DETERMINATO - - Personale dirigente non medico - Risorse aggiungive regionali	€.	0	0	*0*	0	0	0	0
4.20.25.10.022.070.00.000	Ruolo Sanitario - T.DETERMINATO - - Personale dirigente non medico - Accantonamento per ferie maturate e non godute	€.	0	0	*0*	0	0	0	0
4.20.25.10.022.110.00.000	Ruolo Sanitario - T.DETERMINATO - - Personale dirigente non medico - Oneri sociali*	€.	0	0	*0*	0	0	0	0
4.20.25.10.022.210.00.000	Ruolo Sanitario - T.DETERMINATO - - Personale dirigente non medico - Accantonamento a TFR	€.	0	0	*0*	0	0	0	0
4.20.25.10.022.220.00.000	Ruolo Sanitario - T.DETERMINATO - - Personale dirigente non medico - Accantonamento trattamento quiescenza e simili	€.	0	0	*0*	0	0	0	0

PRISCRIBA

4.20.25.10.022.800.00.000	Ruolo Sanitario - T.DETERMINATO - - Personale dirigente non medico - Altri costi del personale	€.	0	0	*0*	0	0	0	0
4.20.25.10.110.010.00.000	Ruolo Sanitario - T.INDETERMINATO- - Personale comparto - Competenze fisse	€.	0	7.512	*7.512*	0	0	0	0
4.20.25.10.110.020.00.000	Ruolo Sanitario - T.INDETERMINATO- - Personale comparto - Straordinario	€.	0	83	*83*	0	0	0	0
4.20.25.10.110.030.00.000	Ruolo Sanitario - T.INDETERMINATO- - Personale comparto - Indennità varie	€.	0	493	*493*	0	0	0	0
4.20.25.10.110.035.00.000	Ruolo Sanitario - T.INDETERMINATO- - Personale comparto - Incentivazione alla produttività collettiva	€.	0	432	*432*	0	0	0	0
4.20.25.10.110.040.00.000	Ruolo Sanitario - T.INDETERMINATO- - Personale comparto - Competenze personale comandato	€.	0	0	*0*	0	0	0	0
4.20.25.10.110.050.00.000	Ruolo Sanitario - T.INDETERMINATO- - Personale comparto - Risorse aggiungive regionali	€.	0	207	*207*	0	0	0	0
4.20.25.10.110.060.00.000	Ruolo Sanitario - T.INDETERMINATO- - Personale comparto - Accantonamento per ferie maturate e non godute	€.	0	0	*0*	0	0	0	0
4.20.25.10.110.110.00.000	Ruolo Sanitario - T.INDETERMINATO- - Personale comparto - Oneri sociali*	€.	0	2.393	*2.393*	0	0	0	0
4.20.25.10.110.210.00.000	Ruolo Sanitario - T.INDETERMINATO- - Personale comparto - Accantonamento a TFR	€.	0	0	*0*	0	0	0	0
4.20.25.10.110.220.00.000	Ruolo Sanitario - T.INDETERMINATO- - Personale comparto - Accantonamento trattamento quiescenza e simili	€.	0	0	*0*	0	0	0	0
4.20.25.10.110.800.00.000	Ruolo Sanitario - T.INDETERMINATO- - Personale comparto - Altri costi del personale	€.	0	4	*4*	0	0	0	0
4.20.25.10.112.010.00.000	Ruolo Sanitario - T.DETERMINATO- - Personale comparto - Competenze fisse	€.	0	0	*0*	0	0	0	0
4.20.25.10.112.020.00.000	Ruolo Sanitario - T.DETERMINATO- - Personale comparto - Straordinario	€.	0	0	*0*	0	0	0	0
4.20.25.10.112.030.00.000	Ruolo Sanitario - T.DETERMINATO- - Personale comparto - Indennità varie	€.	0	0	*0*	0	0	0	0
4.20.25.10.112.035.00.000	Ruolo Sanitario - T.DETERMINATO- - Personale comparto - Incentivazione alla produttività collettiva	€.	0	0	*0*	0	0	0	0
4.20.25.10.112.040.00.000	Ruolo Sanitario - T.DETERMINATO- - Personale comparto - Competenze personale comandato	€.	0	0	*0*	0	0	0	0
4.20.25.10.112.050.00.000	Ruolo Sanitario - T.DETERMINATO- - Personale comparto - Risorse aggiungive regionali	€.	0	0	*0*	0	0	0	0
4.20.25.10.112.060.00.000	Ruolo Sanitario - T.DETERMINATO- - Personale comparto - Accantonamento per ferie maturate e non godute	€.	0	0	*0*	0	0	0	0
4.20.25.10.112.110.00.000	Ruolo Sanitario - T.DETERMINATO- - Personale comparto - Oneri sociali*	€.	0	0	*0*	0	0	0	0
4.20.25.10.112.210.00.000	Ruolo Sanitario - T.DETERMINATO- - Personale comparto - Accantonamento a TFR	€.	0	0	*0*	0	0	0	0
4.20.25.10.112.220.00.000	Ruolo Sanitario - T.DETERMINATO- - Personale comparto - Accantonamento trattamento quiescenza e simili	€.	0	0	*0*	0	0	0	0
4.20.25.10.112.800.00.000	Ruolo Sanitario - T.DETERMINATO- - Personale comparto - Altri costi del personale	€.	0	0	*0*	0	0	0	0

* Esclusa IRAP e comprensivo di INAIL.

R.I.S.C.R.I.B.A.

4.20.25.20.000.000.00.000	**B.6 Personale del ruolo professionale - Totale**	**€.**	**-**	**643**	***643***	**-**	**-**	**-**	**-**

COD_COGE_NI	*Descrizione*		*Valore netto al 01/01/2016*	*Valore netto al 31/12/2016*	*Variazione*	**Costi da utilizzo contributi**	**Costi da utilizzo contributi DI CUI SOCIO-SAN**	**Costi da contributi**	**Costi da contributi DI CUI SOCIO-SAN**
4.20.25.20.020.010.00.000	Ruolo professionale - T.INDETERMINATO- Personale dirigente - Competenze fisse	€.	0	271	*271*	0	0	0	0
4.20.25.20.020.020.00.000	Ruolo professionale - T.INDETERMINATO- Personale dirigente - Straordinario	€.	0	0	*0*	0	0	0	0
4.20.25.20.020.025.00.000	Ruolo professionale - T.INDETERMINATO- Personale dirigente - Retr. Posizione	€.	0	97	*97*	0	0	0	0
4.20.25.20.020.030.00.000	Ruolo professionale - T.INDETERMINATO- Personale dirigente - Indennità varie	€.	0	2	*2*	0	0	0	0
4.20.25.20.020.040.00.000	Ruolo professionale - T.INDETERMINATO- Personale dirigente - Competenze Ruolo professionale - T.INDETERMINATO- Personale comandato	€.	0	0	*0*	0	0	0	0
4.20.25.20.020.050.00.000	Ruolo professionale - T.INDETERMINATO- Personale dirigente - Incentivazione (retribuzione di risultato)	€.	0	129	*129*	0	0	0	0
4.20.25.20.020.060.00.000	Ruolo professionale - T.INDETERMINATO- Personale dirigente - Risorse aggiungive regionali	€.	0	8	*8*	0	0	0	0
4.20.25.20.020.070.00.000	Ruolo professionale - T.INDETERMINATO- Personale dirigente - Accantonamento per ferie maturate e non godute	€.	0	0	*0*	0	0	0	0
4.20.25.20.020.110.00.000	Ruolo professionale - T.INDETERMINATO- Personale dirigente - Oneri sociali*	€.	0	136	*136*	0	0	0	0
4.20.25.20.020.210.00.000	Ruolo professionale - T.INDETERMINATO- Personale dirigente - Accantonamento a TFR	€.	0	0	*0*	0	0	0	0
4.20.25.20.020.220.00.000	Ruolo professionale - T.INDETERMINATO- Personale dirigente - Accantonamento trattamento quiescenza e simili	€.	0	0	*0*	0	0	0	0
4.20.25.20.020.800.00.000	Ruolo professionale - T.INDETERMINATO- Personale dirigente - Altri costi del Ruolo professionale -	€.	0	0	*0*	0	0	0	0
4.20.25.20.022.010.00.000	Ruolo professionale - T.DETERMINATO- Personale dirigente - Competenze fisse	€.	0	0	*0*	0	0	0	0
4.20.25.20.022.020.00.000	Ruolo professionale - T.DETERMINATO- Personale dirigente - Straordinario	€.	0	0	*0*	0	0	0	0
4.20.25.20.022.025.00.000	Ruolo professionale - T.DETERMINATO- Personale dirigente - Retr. Posizione	€.	0	0	*0*	0	0	0	0
4.20.25.20.022.030.00.000	Ruolo professionale - T.DETERMINATO- Personale dirigente - Indennità varie	€.	0	0	*0*	0	0	0	0
4.20.25.20.022.040.00.000	Ruolo professionale - T.DETERMINATO- Personale dirigente - Competenze Ruolo professionale - T.DETERMINATO- Personale comandato	€.	0	0	*0*	0	0	0	0
4.20.25.20.022.050.00.000	Ruolo professionale - T.DETERMINATO- Personale dirigente - Incentivazione (retribuzione di risultato)	€.	0	0	*0*	0	0	0	0
4.20.25.20.022.060.00.000	Ruolo professionale - T.DETERMINATO- Personale dirigente - Risorse aggiungive regionali	€.	0	0	*0*	0	0	0	0
4.20.25.20.022.070.00.000	Ruolo professionale - T.DETERMINATO- Personale dirigente - Accantonamento per ferie maturate e non godute	€.	0	0	*0*	0	0	0	0
4.20.25.20.022.110.00.000	Ruolo professionale - T.DETERMINATO- Personale dirigente - Oneri sociali*	€.	0	0	*0*	0	0	0	0
4.20.25.20.022.210.00.000	Ruolo professionale - T.DETERMINATO- Personale dirigente - Accantonamento a TFR	€.	0	0	*0*	0	0	0	0
4.20.25.20.022.220.00.000	Ruolo professionale - T.DETERMINATO- Personale dirigente - Accantonamento trattamento quiescenza e simili	€.	0	0	*0*	0	0	0	0
4.20.25.20.022.800.00.000	Ruolo professionale - T.DETERMINATO- Personale dirigente - Altri costi del Ruolo professionale -	€.	0	0	*0*	0	0	0	0
4.20.25.20.024.210.00.000	Ruolo professionale - T.ALTRO- Personale dirigente - Accantonamento a TFR	€.	0	0	*0*	0	0	0	0
4.20.25.20.110.010.00.000	Ruolo professionale - T.INDETERMINATO - Personale comparto - Competenze fisse	€.	0	0	*0*	0	0	0	0
4.20.25.20.110.020.00.000	Ruolo professionale - T.INDETERMINATO - Personale comparto - Straordinario	€.	0	0	*0*	0	0	0	0
4.20.25.20.110.030.00.000	Ruolo professionale - T.INDETERMINATO - Personale comparto - Indennità varie	€.	0	0	*0*	0	0	0	0
4.20.25.20.110.035.00.000	Ruolo professionale - T.INDETERMINATO - Personale comparto - Incentivazione alla produttività collettiva	€.	0	0	*0*	0	0	0	0
4.20.25.20.110.040.00.000	Ruolo professionale - T.INDETERMINATO - Personale comparto - Competenze Ruolo professionale - Personale comandato	€.	0	0	*0*	0	0	0	0
4.20.25.20.110.050.00.000	Ruolo professionale - T.INDETERMINATO - Personale comparto - Risorse aggiungive regionali	€.	0	0	*0*	0	0	0	0
4.20.25.20.110.060.00.000	Ruolo professionale - T.INDETERMINATO - Personale comparto - Accantonamento per ferie maturate e non godute	€.	0	0	*0*	0	0	0	0
4.20.25.20.110.110.00.000	Ruolo professionale - T.INDETERMINATO - Personale comparto - Oneri sociali*	€.	0	0	*0*	0	0	0	0
4.20.25.20.110.210.00.000	Ruolo professionale - T.INDETERMINATO - Personale comparto - Accantonamento a TFR	€.	0	0	*0*	0	0	0	0

BRISCORIBA

4.20.25.20.110.220.00.000	Ruolo professionale - T.INDETERMINATO - Personale comparto - Accantonamento trattamento quiescenza e simili	€.	0	0	*0*	0	0	0	0
4.20.25.20.110.800.00.000	Ruolo professionale - T.INDETERMINATO - Personale comparto - Altri costi del personale	€.	0	0	*0*	0	0	0	0
4.20.25.20.112.010.00.000	Ruolo professionale - T.DETERMINATO - Personale comparto - Competenze fisse	€.	0	0	*0*	0	0	0	0
4.20.25.20.112.020.00.000	Ruolo professionale - T.DETERMINATO - Personale comparto - Straordinario	€.	0	0	*0*	0	0	0	0
4.20.25.20.112.030.00.000	Ruolo professionale - T.DETERMINATO - Personale comparto - Indennità varie	€.	0	0	*0*	0	0	0	0
4.20.25.20.112.035.00.000	Ruolo professionale - T.DETERMINATO - Personale comparto - Incentivazione alla produttività collettiva	€.	0	0	*0*	0	0	0	0
4.20.25.20.112.040.00.000	Ruolo professionale - T.DETERMINATO - Personale comparto - Competenze Ruolo professionale - Personale comandato	€.	0	0	*0*	0	0	0	0
4.20.25.20.112.050.00.000	Ruolo professionale - T.DETERMINATO - Personale comparto - Risorse aggiungive regionali	€.	0	0	*0*	0	0	0	0
4.20.25.20.112.060.00.000	Ruolo professionale - T.DETERMINATO - Personale comparto - Accantonamento per ferie maturate e non godute	€.	0	0	*0*	0	0	0	0
4.20.25.20.112.110.00.000	Ruolo professionale - T.DETERMINATO - Personale comparto - Oneri sociali*	€.	0	0	*0*	0	0	0	0
4.20.25.20.112.210.00.000	Ruolo professionale - T.DETERMINATO - Personale comparto - Accantonamento a TFR	€.	0	0	*0*	0	0	0	0
4.20.25.20.112.220.00.000	Ruolo professionale - T.DETERMINATO - Personale comparto - Accantonamento trattamento quiescenza e simili	€.	0	0	*0*	0	0	0	0
4.20.25.20.112.800.00.000	Ruolo professionale - T.DETERMINATO - Personale comparto - Altri costi del personale	€.	0	0	*0*	0	0	0	0

* Esclusa IRAP e comprensivo di INAIL.

P.S.C.R.I.B.A.

4.20.25.30.000.000.00.000	**B.7 Personale del ruolo tecnico - Totale**	**€.**	**-**	**3.090**	***3.090***	**-**	**-**	**-**	**-**

COD_COGE_NI	*Descrizione*		*Valore netto al 01/01/2016*	*Valore netto al 31/12/2016*	*Variazione*	**Costi da utilizzo contributi**	**Costi da utilizzo contributi DI CUI SOCIO-SAN**	**Costi da contributi**	**Costi da contributi DI CUI SOCIO-SAN**
4.20.25.30.020.010.00.000	Ruolo tecnico - T.INDETERMINATO - - Personale dirigente - Competenze fisse	€.	0	107	*107*	0	0	0	0
4.20.25.30.020.020.00.000	Ruolo tecnico - T.INDETERMINATO - - Personale dirigente - Straordinario	€.	0	0	*0*	0	0	0	0
4.20.25.30.020.025.00.000	Ruolo tecnico - T.INDETERMINATO - - Personale dirigente - Retr. Posizione	€.	0	21	*21*	0	0	0	0
4.20.25.30.020.030.00.000	Ruolo tecnico - T.INDETERMINATO - - Personale dirigente - Indennità varie	€.	0	0	*0*	0	0	0	0
4.20.25.30.020.040.00.000	Ruolo tecnico - T.INDETERMINATO - - Personale dirigente - Competenze Ruolo tecnico - Personale comandato	€.	0	72	*72*	0	0	0	0
4.20.25.30.020.050.00.000	Ruolo tecnico - T.INDETERMINATO - - Personale dirigente - Incentivazione (retribuzione di risultato)	€.	0	25	*25*	0	0	0	0
4.20.25.30.020.060.00.000	Ruolo tecnico - T.INDETERMINATO - - Personale dirigente - Risorse aggiungive regionali	€.	0	3	*3*	0	0	0	0
4.20.25.30.020.070.00.000	Ruolo tecnico - T.INDETERMINATO - - Personale dirigente - Accantonamento per ferie maturate e non godute	€.	0	0	*0*	0	0	0	0
4.20.25.30.020.110.00.000	Ruolo tecnico - T.INDETERMINATO - - Personale dirigente - Oneri sociali*	€.	0	62	*62*	0	0	0	0
4.20.25.30.020.210.00.000	Ruolo tecnico - T.INDETERMINATO - - Personale dirigente - Accantonamento a TFR	€.	0	0	*0*	0	0	0	0
4.20.25.30.020.220.00.000	Ruolo tecnico - T.INDETERMINATO - - Personale dirigente - Accantonamento trattamento quiescenza e simili	€.	0	0	*0*	0	0	0	0
4.20.25.30.020.800.00.000	Ruolo tecnico - T.INDETERMINATO - - Personale dirigente - Altri costi del Ruolo tecnico	€.	0	0	*0*	0	0	0	0
4.20.25.30.022.010.00.000	Ruolo tecnico - T.DETERMINATO - - Personale dirigente - Competenze fisse	€.	0	0	*0*	0	0	0	0
4.20.25.30.022.020.00.000	Ruolo tecnico - T.DETERMINATO - - Personale dirigente - Straordinario	€.	0	0	*0*	0	0	0	0
4.20.25.30.022.025.00.000	Ruolo tecnico - T.DETERMINATO - - Personale dirigente - Retr. Posizione	€.	0	0	*0*	0	0	0	0
4.20.25.30.022.030.00.000	Ruolo tecnico - T.DETERMINATO - - Personale dirigente - Indennità varie	€.	0	0	*0*	0	0	0	0
4.20.25.30.022.040.00.000	Ruolo tecnico - T.DETERMINATO - - Personale dirigente - Competenze Ruolo tecnico - Personale comandato	€.	0	0	*0*	0	0	0	0
4.20.25.30.022.050.00.000	Ruolo tecnico - T.DETERMINATO - - Personale dirigente - Incentivazione (retribuzione di risultato)	€.	0	0	*0*	0	0	0	0
4.20.25.30.022.060.00.000	Ruolo tecnico - T.DETERMINATO - - Personale dirigente - Risorse aggiungive regionali	€.	0	0	*0*	0	0	0	0
4.20.25.30.022.070.00.000	Ruolo tecnico - T.DETERMINATO - - Personale dirigente - Accantonamento per ferie maturate e non godute	€.	0	0	*0*	0	0	0	0
4.20.25.30.022.110.00.000	Ruolo tecnico - T.DETERMINATO - - Personale dirigente - Oneri sociali*	€.	0	0	*0*	0	0	0	0
4.20.25.30.022.210.00.000	Ruolo tecnico - T.DETERMINATO - - Personale dirigente - Accantonamento a TFR	€.	0	0	*0*	0	0	0	0
4.20.25.30.022.220.00.000	Ruolo tecnico - T.DETERMINATO - - Personale dirigente - Accantonamento trattamento quiescenza e simili	€.	0	0	*0*	0	0	0	0
4.20.25.30.022.800.00.000	Ruolo tecnico - T.DETERMINATO - - Personale dirigente - Altri costi del Ruolo tecnico	€.	0	0	*0*	0	0	0	0
4.20.25.30.110.010.00.000	Ruolo tecnico - T.INDETERMINATO - - Personale comparto - Competenze fisse	€.	0	1.907	*1.907*	0	0	0	0
4.20.25.30.110.020.00.000	Ruolo tecnico - T.INDETERMINATO - - Personale comparto - Straordinario	€.	0	44	*44*	0	0	0	0
4.20.25.30.110.030.00.000	Ruolo tecnico - T.INDETERMINATO - - Personale comparto - Indennità varie	€.	0	74	*74*	0	0	0	0
4.20.25.30.110.035.00.000	Ruolo tecnico - T.INDETERMINATO - - Personale comparto - Incentivazione alla produttività collettiva	€.	0	115	*115*	0	0	0	0
4.20.25.30.110.040.00.000	Ruolo tecnico - T.INDETERMINATO - - Personale comparto - Competenze Ruolo tecnico - Personale comandato	€.	0	0	*0*	0	0	0	0
4.20.25.30.110.050.00.000	Ruolo tecnico - T.INDETERMINATO - - Personale comparto - Risorse aggiungive regionali	€.	0	55	*55*	0	0	0	0
4.20.25.30.110.060.00.000	Ruolo tecnico - T.INDETERMINATO - - Personale comparto - Accantonamento per ferie maturate e non godute	€.	0	0	*0*	0	0	0	0
4.20.25.30.110.110.00.000	Ruolo tecnico - T.INDETERMINATO - - Personale comparto - Oneri sociali*	€.	0	604	*604*	0	0	0	0
4.20.25.30.110.210.00.000	Ruolo tecnico - T.INDETERMINATO - - Personale comparto - Accantonamento a TFR	€.	0	0	*0*	0	0	0	0
4.20.25.30.110.220.00.000	Ruolo tecnico - T.INDETERMINATO - - Personale comparto - Accantonamento trattamento quiescenza e simili	€.	0	0	*0*	0	0	0	0
4.20.25.30.110.800.00.000	Ruolo tecnico - T.INDETERMINATO - - Personale comparto - Altri costi del personale	€.	0	1	*1*	0	0	0	0
4.20.25.30.112.010.00.000	Ruolo tecnico - T.DETERMINATO - - Personale comparto - Competenze fisse	€.	0	0	*0*	0	0	0	0
4.20.25.30.112.020.00.000	Ruolo tecnico - T.DETERMINATO - - Personale comparto - Straordinario	€.	0	0	*0*	0	0	0	0
4.20.25.30.112.030.00.000	Ruolo tecnico - T.DETERMINATO - - Personale comparto - Indennità varie	€.	0	0	*0*	0	0	0	0

DESCRIBA

4.20.25.30.112.035.00.000	Ruolo tecnico - T.DETERMINATO - - Personale comparto - Incentivazione alla produttività collettiva	€.	0	0	0	0	0	0	0
4.20.25.30.112.040.00.000	Ruolo tecnico - T.DETERMINATO - - Personale comparto - Competenze Ruolo tecnico - Personale comandato	€.	0	0	0	0	0	0	0
4.20.25.30.112.050.00.000	Ruolo tecnico - T.DETERMINATO - - Personale comparto - Risorse aggiungive regionali	€.	0	0	0	0	0	0	0
4.20.25.30.112.060.00.000	Ruolo tecnico - T.DETERMINATO - - Personale comparto - Accantonamento per ferie maturate e non godute	€.	0	0	0	0	0	0	0
4.20.25.30.112.110.00.000	Ruolo tecnico - T.DETERMINATO - - Personale comparto - Oneri sociali*	€.	0	0	0	0	0	0	0
4.20.25.30.112.210.00.000	Ruolo tecnico - T.DETERMINATO - - Personale comparto - Accantonamento a TFR	€.	0	0	0	0	0	0	0
4.20.25.30.112.220.00.000	Ruolo tecnico - T.DETERMINATO - - Personale comparto - Accantonamento trattamento quiescenza e simili	€.	0	0	0	0	0	0	0
4.20.25.30.112.800.00.000	Ruolo tecnico - T.DETERMINATO - - Personale comparto - Altri costi del personale	€.	0	0	0	0	0	0	0
4.20.25.30.114.010.00.000	Ruolo tecnico - ALTRO - - Personale comparto - Competenze fisse	€.	0	0	0	0	0	0	0
4.20.25.30.114.035.00.000	Ruolo tecnico - ALTRO - - Personale comparto - Incentivazione alla produttività collettiva	€.	0	0	0	0	0	0	0
4.20.25.30.114.050.00.000	Ruolo tecnico - ALTRO - - Personale comparto - Risorse aggiungive regionali	€.	0	0	0	0	0	0	0
4.20.25.30.114.110.00.000	Ruolo tecnico - ALTRO - - Personale comparto - Oneri sociali*	€.	0	0	0	0	0	0	0
4.20.25.30.114.210.00.000	Ruolo tecnico - ALTRO - - Personale comparto - Accantonamento a TFR	€.	0	0	0	0	0	0	0
4.20.25.30.114.800.00.000	Ruolo tecnico - ALTRO - - Personale comparto - Altri costi del personale	€.	0	0	0	0	0	0	0

* Esclusa IRAP e comprensivo di INAIL.

R.I.S.C.R.I.B.A.

4.20.25.40.000.000.00.000	**B.8 Personale del ruolo amministrativo - Totale**	**€.**	**-**	**8.357**	***8.357***	**-**	**-**	**-**	**-**

COD_COGE_NI	*Descrizione*		*Valore netto al 01/01/2016*	*Valore netto al 31/12/2016*	*Variazione*	**Costi da utilizzo contributi**	**Costi da utilizzo contributi DI CUI SOCIO-SAN**	**Costi da contributi**	**Costi da contributi DI CUI SOCIO-SAN**
4.20.25.40.020.010.00.000	Ruolo amministrativo - T.INDETERMINATO - Personale dirigente - Competenze fisse	€.	0	378	*378*	0	0	0	0
4.20.25.40.020.020.00.000	Ruolo amministrativo - T.INDETERMINATO - Personale dirigente - Straordinario	€.	0	0	*0*	0	0	0	0
4.20.25.40.020.025.00.000	Ruolo amministrativo - T.INDETERMINATO - Personale dirigente - Retr. Posizione	€.	0	122	*122*	0	0	0	0
4.20.25.40.020.030.00.000	Ruolo amministrativo - T.INDETERMINATO - Personale dirigente - Indennità varie	€.	0	1	*1*	0	0	0	0
4.20.25.40.020.040.00.000	Ruolo amministrativo - T.INDETERMINATO - Personale dirigente - Competenze Ruolo amministrativo - T.INDETERMINATO - Personale comandato	€.	0	0	*0*	0	0	0	0
4.20.25.40.020.050.00.000	Ruolo amministrativo - T.INDETERMINATO - Personale dirigente - Incentivazione (retribuzione di risultato)	€.	0	173	*173*	0	0	0	0
4.20.25.40.020.060.00.000	Ruolo amministrativo - T.INDETERMINATO - Personale dirigente - Risorse aggiungive regionali	€.	0	10	*10*	0	0	0	0
4.20.25.40.020.070.00.000	Ruolo amministrativo - T.INDETERMINATO - Personale dirigente - Accantonamento per ferie maturate e non godute	€.	0	0	*0*	0	0	0	0
4.20.25.40.020.110.00.000	Ruolo amministrativo - T.INDETERMINATO - Personale dirigente - Oneri sociali*	€.	0	236	*236*	0	0	0	0
4.20.25.40.020.210.00.000	Ruolo amministrativo - T.INDETERMINATO - Personale dirigente - Accantonamento a TFR	€.	0	0	*0*	0	0	0	0
4.20.25.40.020.220.00.000	Ruolo amministrativo - T.INDETERMINATO - Personale dirigente - Accantonamento trattamento quiescenza e simili	€.	0	0	*0*	0	0	0	0
4.20.25.40.020.800.00.000	Ruolo amministrativo - T.INDETERMINATO - Personale dirigente - Altri costi del Ruolo amministrativo	€.	0	0	*0*	0	0	0	0
4.20.25.40.022.010.00.000	Ruolo amministrativo - T.DETERMINATO - Personale dirigente - Competenze fisse	€.	0	3	*3*	0	0	0	0
4.20.25.40.022.020.00.000	Ruolo amministrativo - T.DETERMINATO - Personale dirigente - Straordinario	€.	0	0	*0*	0	0	0	0
4.20.25.40.022.025.00.000	Ruolo amministrativo - T.DETERMINATO - Personale dirigente - Retr. Posizione	€.	0	2	*2*	0	0	0	0
4.20.25.40.022.030.00.000	Ruolo amministrativo - T.DETERMINATO - Personale dirigente - Indennità varie	€.	0	0	*0*	0	0	0	0
4.20.25.40.022.040.00.000	Ruolo amministrativo - T.DETERMINATO - Personale dirigente - Competenze Ruolo amministrativo - T.DETERMINATO - Personale comandato	€.	0	0	*0*	0	0	0	0
4.20.25.40.022.050.00.000	Ruolo amministrativo - T.DETERMINATO - Personale dirigente - Incentivazione (retribuzione di risultato)	€.	0	2	*2*	0	0	0	0
4.20.25.40.022.060.00.000	Ruolo amministrativo - T.DETERMINATO - Personale dirigente - Risorse aggiungive regionali	€.	0	0	*0*	0	0	0	0
4.20.25.40.022.070.00.000	Ruolo amministrativo - T.DETERMINATO - Personale dirigente - Accantonamento per ferie maturate e non godute	€.	0	0	*0*	0	0	0	0
4.20.25.40.022.110.00.000	Ruolo amministrativo - T.DETERMINATO - Personale dirigente - Oneri sociali*	€.	0	2	*2*	0	0	0	0
4.20.25.40.022.210.00.000	Ruolo amministrativo - T.DETERMINATO - Personale dirigente - Accantonamento a TFR	€.	0	0	*0*	0	0	0	0
4.20.25.40.022.220.00.000	Ruolo amministrativo - T.DETERMINATO - Personale dirigente - Accantonamento trattamento quiescenza e simili	€.	0	0	*0*	0	0	0	0
4.20.25.40.022.800.00.000	Ruolo amministrativo - T.DETERMINATO - Personale dirigente - Altri costi del Ruolo amministrativo	€.	0	0	*0*	0	0	0	0
4.20.25.40.110.010.00.000	Ruolo amministrativo - T.INDETERMINATO - Personale comparto - Competenze fisse	€.	0	5.130	*5.130*	0	0	0	0
4.20.25.40.110.020.00.000	Ruolo amministrativo - T.INDETERMINATO - Personale comparto - Straordinario	€.	0	44	*44*	0	0	0	0
4.20.25.40.110.030.00.000	Ruolo amministrativo - T.INDETERMINATO - Personale comparto - Indennità varie	€.	0	131	*131*	0	0	0	0
4.20.25.40.110.035.00.000	Ruolo amministrativo - T.INDETERMINATO - Personale comparto - Incentivazione alla produttività collettiva	€.	0	360	*360*	0	0	0	0
4.20.25.40.110.040.00.000	Ruolo amministrativo - T.INDETERMINATO - Personale comparto - Competenze Ruolo amministrativo - Personale comandato	€.	0	28	*28*	0	0	0	0
4.20.25.40.110.050.00.000	Ruolo amministrativo - T.INDETERMINATO - Personale comparto - Risorse aggiungive regionali	€.	0	146	*146*	0	0	0	0
4.20.25.40.110.060.00.000	Ruolo amministrativo - T.INDETERMINATO - Personale comparto - Accantonamento per ferie maturate e non godute	€.	0	0	*0*	0	0	0	0
4.20.25.40.110.110.00.000	Ruolo amministrativo - T.INDETERMINATO - Personale comparto - Oneri sociali*	€.	0	1.587	*1.587*	0	0	0	0
4.20.25.40.110.210.00.000	Ruolo amministrativo - T.INDETERMINATO - Personale comparto - Accantonamento a TFR	€.	0	0	*0*	0	0	0	0

BOZZA

4.20.25.40.110.220.00.000	Ruolo amministrativo - T.INDETERMINATO - Personale comparto - Accantonamento trattamento quiescenza e simili	€.	0	0	*0*	0	0	0	0
4.20.25.40.110.800.00.000	Ruolo amministrativo - T.INDETERMINATO - Personale comparto - Altri costi del personale	€.	0	2	*2*	0	0	0	0
4.20.25.40.112.010.00.000	Ruolo amministrativo - T.DETERMINATO - Personale comparto - Competenze fisse	€.	0	0	*0*	0	0	0	0
4.20.25.40.112.020.00.000	Ruolo amministrativo - T.DETERMINATO - Personale comparto - Straordinario	€.	0	0	*0*	0	0	0	0
4.20.25.40.112.030.00.000	Ruolo amministrativo - T.DETERMINATO - Personale comparto - Indennità varie	€.	0	0	*0*	0	0	0	0
4.20.25.40.112.035.00.000	Ruolo amministrativo - T.DETERMINATO - Personale comparto - Incentivazione alla produttività collettiva	€.	0	0	*0*	0	0	0	0
4.20.25.40.112.040.00.000	Ruolo amministrativo - T.DETERMINATO - Personale comparto - Competenze Ruolo amministrativo - Personale comandato	€.	0	0	*0*	0	0	0	0
4.20.25.40.112.050.00.000	Ruolo amministrativo - T.DETERMINATO - Personale comparto - Risorse aggiungive regionali	€.	0	0	*0*	0	0	0	0
4.20.25.40.112.060.00.000	Ruolo amministrativo - T.DETERMINATO - Personale comparto - Accantonamento per ferie maturate e non godute	€.	0	0	*0*	0	0	0	0
4.20.25.40.112.110.00.000	Ruolo amministrativo - T.DETERMINATO - Personale comparto - Oneri sociali*	€.	0	0	*0*	0	0	0	0
4.20.25.40.112.210.00.000	Ruolo amministrativo - T.DETERMINATO - Personale comparto - Accantonamento a TFR	€.	0	0	*0*	0	0	0	0
4.20.25.40.112.220.00.000	Ruolo amministrativo - T.DETERMINATO - Personale comparto - Accantonamento trattamento quiescenza e simili	€.	0	0	*0*	0	0	0	0
4.20.25.40.112.800.00.000	Ruolo amministrativo - T.DETERMINATO - Personale comparto - Altri costi del personale	€.	0	0	*0*	0	0	0	0

* Esclusa IRAP e comprensivo di INAIL.

P.S.C.R.I.B.A.

4.20.30.00.000.000.00.000	**B.9 Oneri diversi di gestione - Totale**	€.	-	1.105	*1.105*	-	-	-	-

COD_COGE_NI	Descrizione		Valore netto al 01/01/2016	Valore netto al 31/12/2016	Variazione	Costi da utilizzo contributi	Costi da utilizzo contributi DI CUI SOCIO-SAN	Costi da contributi	Costi da contributi DI CUI SOCIO-SAN
4.20.30.10.010.000.00.000	Imposte e tasse (escluse Irap e Ires)	€.	0	212	212	0	0	0	0
4.20.30.20.010.000.00.000	Perdite su crediti	€.	0	0	0	0	0	0	0
4.20.30.30.010.000.00.000	Rimborso spese organi societari	€.	0	0	0	0	0	0	0
4.20.30.40.010.000.00.000	Indennità, rimborso spese e oneri sociali per il direttore generale, direttore sanitario, direttore amministrativo e componenti del collegio sindacale	€.	0	743	743	0	0	0	0
4.20.30.40.012.000.00.000	Indennità, rimborso spese e oneri sociali per il direttore generale, direttore sanitario, direttore amministrativo e componenti del collegio sindacale v/ATS-ASST-Fondazioni d/Regione	€.	0	68	68	0	0	0	0
4.20.30.40.020.000.00.000	Indennità, rimborso spese e oneri sociali per il direttore scientifico a carico del Bilancio ricerca	€.	0	0	0	0	0	0	0
4.20.30.40.022.000.00.000	Indennità, rimborso spese e oneri sociali per il direttore scientifico a carico del Bilancio ricerca v/ATS-ASST-Fondazioni d/Regione	€.	0	0	0	0	0	0	0
4.20.30.40.030.000.00.000	Indennità, rimborso spese e oneri sociali per il direttore sociale a carico del Bilancio sociale	€.	0	0	0	0	0	0	0
4.20.30.40.032.000.00.000	Indennità, rimborso spese e oneri sociali per il direttore sociale a carico del Bilancio sociale v/ATS-ASST-Fondazioni d/Regione	€.	0	0	0	0	0	0	0
4.20.30.50.010.000.00.000	Multe, ammende, penalità, arbitraggi, risarcimenti	€.	0	0	0	0	0	0	0
4.20.30.50.020.000.00.000	Sanzioni verso ATS della Regione	€.	0	0	0	0	0	0	0
4.20.30.50.030.000.00.000	Commissioni e spese bancarie	€.	0	2	2	0	0	0	0
4.20.30.50.040.000.00.000	Abbonamenti, acquisti di libri, riviste e giornali	€.	0	27	27	0	0	0	0
4.20.30.50.050.000.00.000	Oneri per sperimentazioni gestionali (art. 9-bis, D.Lgs. 502/92)	€.	0	0	0	0	0	0	0
4.20.30.50.080.000.00.000	Altri Oneri diversi di gestione	€.	0	53	53	0	0	0	0
4.20.30.50.085.000.00.000	Altri Oneri diversi di gestione servizi sociosanitari (ASSI)	€.	0	0	0	0	0	0	0
4.20.30.90.090.000.00.000	REGIONE: Spese dirette regionali - Oneri diversi di gestione	€.	0	0	0	0	0	0	0

			Valore netto al 01/01/2016	Valore netto al 31/12/2016	Variazione	Costi da utilizzo contributi	Costi da utilizzo contributi DI CUI SOCIO-SAN	Costi da contributi	Costi da contributi DI CUI SOCIO-SAN
4.20.40.00.000.000.00.000	**B.10-13) Totale Ammortamenti e svalutazioni**	€.	0	1.844	*1.844*	0	0	0	0

			Valore netto al 01/01/2016	Valore netto al 31/12/2016	Variazione	Costi da utilizzo contributi	Costi da utilizzo contributi DI CUI SOCIO-SAN	Costi da contributi	Costi da contributi DI CUI SOCIO-SAN
4.20.40.10.000.000.00.000	**B.10) Ammortamenti delle immobilizzazioni immateriali - Totale**	€.	0	291	*291*	0	0	0	0

4.20.40.10.010.000.00.000	**B.10 (1) Ammortamenti immobilizzazioni immateriali - Totale**	€.	-	291	*291*	-	-	-	-

COD_COGE_NI	Descrizione		Valore netto al 01/01/2016	Valore netto al 31/12/2016	Variazione	Costi da utilizzo contributi	Costi da utilizzo contributi DI CUI SOCIO-SAN	Costi da contributi	Costi da contributi DI CUI SOCIO-SAN
4.20.40.10.010.010.00.000	Ammortamenti immobilizzazioni immateriali	€.	0	291	291	0	0	0	0

			Valore netto al 01/01/2016	Valore netto al 31/12/2016	Variazione	Costi da utilizzo contributi	Costi da utilizzo contributi DI CUI SOCIO-SAN	Costi da contributi	Costi da contributi DI CUI SOCIO-SAN
4.20.40.20.000.000.00.000	**B.11) Ammortamento dei fabbricati - Totale**	€.	0	1.038	*1.038*	0	0	0	0

4.20.40.20.010.000.00.000	**B.11 (1) Ammortamenti dei fabbricati - Totale**	€.	-	1.038	*1.038*	-	-	-	-

COD_COGE_NI	Descrizione		Valore netto al 01/01/2016	Valore netto al 31/12/2016	Variazione	Costi da utilizzo contributi	Costi da utilizzo contributi DI CUI SOCIO-SAN	Costi da contributi	Costi da contributi DI CUI SOCIO-SAN
4.20.40.20.010.010.00.000	Ammortamento dei Fabbricati disponibili	€.	0	0	0	0	0	0	0
4.20.40.20.010.020.00.000	Ammortamento dei Fabbricati indisponibili	€.	0	1.038	1.038	0	0	0	0

4.20.40.20.020.000.00.000	**B.11 (2) Svalutazione dei fabbricati - Totale**	€.	-	-	*0*	-	-	-	-

R.S.C.R.I.B.A.

COD_COGE_NI	Descrizione		Valore netto al 01/01/2016	Valore netto al 31/12/2016	Variazione	Costi da utilizzo contributi	Costi da utilizzo contributi DI CUI SOCIO-SAN	Costi da contributi	Costi da contributi DI CUI SOCIO-SAN
4.20.40.20.020.020.00.000	Svalutazione dei Terreni e Fabbricati indisponibili	€.	0	0	0	0	0	0	0

			Valore netto al 01/01/2016	Valore netto al 31/12/2016	Variazione	Costi da utilizzo contributi	Costi da utilizzo contributi DI CUI SOCIO-SAN	Costi da contributi	Costi da contributi DI CUI SOCIO-SAN
4.20.40.30.000.000.00.000	**B.12) Ammortamenti delle altre immobilizzazioni materiali - Totale**	€.	0	359	359	0	0	0	0
4.20.40.30.010.000.00.000	**B.12) (1) Ammortamenti delle altre immobilizzazioni materiali - Totale**	€.	-	359	359	-	-	-	-

COD_COGE_NI	Descrizione		Valore netto al 01/01/2016	Valore netto al 31/12/2016	Variazione	Costi da utilizzo contributi	Costi da utilizzo contributi DI CUI SOCIO-SAN	Costi da contributi	Costi da contributi DI CUI SOCIO-SAN
4.20.40.30.010.010.00.000	Ammortamenti delle altre immobilizzazioni materiali	€.	0	359	359	0	0	0	0
4.20.40.30.010.015.00.000	Ammortamenti delle immobilizzazioni materiali - attrezzature protesica	€.	0	0	0	0	0	0	0
4.20.40.30.020.000.00.000	**B.12) (2) Svalutazione delle altre immobilizzazioni materiali - Totale**	€.	-	-	-	-	-	-	-

COD_COGE_NI	Descrizione		Valore netto al 01/01/2016	Valore netto al 31/12/2016	Variazione	Costi da utilizzo contributi	Costi da utilizzo contributi DI CUI SOCIO-SAN	Costi da contributi	Costi da contributi DI CUI SOCIO-SAN
4.20.40.30.020.015.00.000	Svalutazioni delle immobilizzazioni materiali - attrezzature protesica	€.	0	0	0	0	0	0	0

4.20.40.40.000.000.00.000	**B.13 Svalutazione dei crediti - Totale**	€.	-	156	156	-	-	-	-

COD_COGE	Descrizione		Valore netto al 01/01/2016	Valore netto al 31/12/2016	Variazione	Costi da utilizzo contributi	Costi da utilizzo contributi DI CUI SOCIO-SAN	Costi da contributi	Costi da contributi DI CUI SOCIO-SAN
4.20.40.40.010.000.00.000	Svalutazione dei crediti	€.	0	156	156	0	0	0	0

RISCRIBA

COD_COGE_NI	Descrizione		Valore netto al 01/01/2016	Valore netto al 31/12/2016	Variazione	Costi da utilizzo contributi	Costi da utilizzo contributi DI CUI SOCIO-SAN	Costi da contributi	Costi da contributi DI CUI SOCIO-SAN
4.20.50.00.000.000.00.000	**B. 14 Variazione delle rimanenze - Totale**	€.	0	(76)	(76)	0	0	0	0
4.20.50.10.000.000.00.000	**B.14.A Variazione rimanenze sanitarie - Totale**	€.	-	- 45	(45)	-	-	-	-
4.20.50.10.005.010.01.000	Farmaceutici: Specialità Medicinali (File F compreso HCV)	€.	0	0	0				
4.20.50.10.005.010.01.050	Farmaceutici: Specialità Medicinali (File F escluso HCV)	€.	0	0	0				
4.20.50.10.005.010.01.070	Farmaceutici: Specialità Medicinali (HCV)	€.	0	0	0				
4.20.50.10.005.010.02.000	Farmaceutici: Specialità Medicinali (altro: farmaci ospedalieri)	€.	0	0	0				
4.20.50.10.005.020.00.000	Farmaceutici: Specialità Medicinali (Doppio Canale ex Nota CUF 37)	€.	0	0	0				
4.20.50.10.005.030.00.000	Farmaceutici: Specialità Medicinali (Primo Ciclo terapeutico D.G.R. 10246/02)	€.	0	0	0				
4.20.50.10.010.010.00.000	Farmaceutici: Ossigeno	€.	0	0	0				
4.20.50.10.010.020.00.000	Farmaceutici: Ossigeno (Doppio Canale)	€.	0	0	0				
4.20.50.10.012.010.00.000	Farmaceutici: Specialità Medicinali SENZA AIC	€.	0	0	0				
4.20.50.10.012.020.00.000	Farmaceutici: Galenici e altri medicinali SENZA AIC	€.	0	0	0				
4.20.50.10.012.030.00.000	Farmaceutici: Ossigeno e gas medicali SENZA AIC	€.	0	0	0				
4.20.50.10.015.010.00.000	Emoderivati ESCLUSI EMODERIVATI GESTITI VIA CONSORZIO INTERREGIONALE]	€.	0	0	0				
4.20.50.10.015.012.00.000	Emoderivati SOLAMENTE OVE GESTITI NELL'AMBITO DEL CONSORZIO INTERREGIONALE]	€.	0	0	0				
4.20.50.10.015.020.00.000	Emoderivati (Doppio Canale ex Nota CUF 37)	€.	0	0	0				
4.20.50.10.015.030.00.000	Emoderivati di produzione regionale	€.	0	0	0				
4.20.50.10.020.010.00.000	Prodotti dietetici	€.	0	0	0				
4.20.50.10.025.010.00.000	Dispositivi medici: Cnd W - Materiali Diagnostici in vitro	€.	0	1	1				
4.20.50.10.030.010.00.000	Dispositivi medici: Cnd Z - Materiali diagnostici (materiale per apparecchiature sanitare e relativi componenti)	€.	0	0	0				
4.20.50.10.030.020.00.000	Prodotti chimici: Materiali diagnostici (senza Cnd)	€.	0	0	0				
4.20.50.10.035.010.00.000	Dispositivi medici: Presidi chirurgici e materiali sanitari - Cnd: A; B; D; G; H; K; L; M; N; Q; R; S; T [escluso T04]; U; V; Y	€.	0	0	0				
4.20.50.10.035.011.00.000	Dispositivi Medici: Cnd A - Dispositivi da somministrazione, prelievo e raccolta	€.	0	5	5				
4.20.50.10.035.012.00.000	Dispositivi Medici: Cnd K, L - Strumentario chirurgico	€.	0	0	0				
4.20.50.10.035.013.00.000	Dispositivi Medici: Cnd H - Dispositivi di sutura	€.	0	0	0				
4.20.50.10.035.014.00.000	Dispositivi Medici: Cnd M - Dispositivi per medicazioni generali e specialistiche	€.	0	2	2				
4.20.50.10.035.015.00.000	Dispositivi Medici: Cnd T - Dispositivi di protezione e ausili per incontinenza (d. lgs. 46/97)	€.	0	1	1				
4.20.50.10.035.016.00.000	Dispositivi Medici: Cnd Y - Supporti o ausili tecnici per persone disabili	€.	0	0	0				
4.20.50.10.035.017.00.000	Dispositivi Medici: Cnd B; G; N; Q; R; U - Presidi medico-chirurgici specialistici	€.	0	2	2				
4.20.50.10.035.018.00.000	Dispositivi Medici: Cnd: D; S; V - Disinfettanti, prodotti per sterilizzazione e dispositivi vari	€.	0	0	0				
4.20.50.10.035.020.00.000	Dispositivi medici: Cnd: C - Dispositivi per appar. Cardiocircolatorio	€.	0	0	0				
4.20.50.10.035.030.00.000	Dispositivi medici con repertorio e senza CND (tipo 2, kit)	€.	0	0	0				
4.20.50.10.035.040.00.000	Dispositivi medici non registrati in Italia (senza repertorio e con CND assimilabile)	€.	0	0	0				
4.20.50.10.040.010.00.000	Materiale chirurgico per uso veterinario	€.	0	0	0				
4.20.50.10.045.030.00.000	Dispositivi Medici: Cnd: J - impiantabili attivi: Materiali protesici (endoprotesi)	€.	0	0	0				
4.20.50.10.045.035.00.000	Dispositivi medici: Cnd: P - Materiali protesici (endoprotesi non attive)	€.	0	0	0				
4.20.50.10.050.010.00.000	Dispositivi Medici: Cnd F - Materiali per emodialisi	€.	0	0	0				
4.20.50.10.055.010.00.000	Materiali per la profilassi igienico-sanitari: sieri	€.	0	0	0				
4.20.50.10.055.020.00.000	Materiali per la profilassi igienico-sanitari: vaccini	€.	0	(67)	(67)				
4.20.50.10.060.010.00.000	Prodotti farmaceutici per uso veterinario	€.	0	0	0				
4.20.50.10.065.010.00.000	Sangue ed emocomponenti	€.	0	0	0				
4.20.50.10.065.020.00.000	Sangue ed emocomponenti acquistati Extraregione	€.	0	0	0				
4.20.50.10.080.010.00.000	Altri beni e prodotti sanitari (PRODOTTI SENZA REPERTORIO E/O CND)	€.	0	11	11				
4.20.50.20.000.000.00.000	**B.14.B Variazione rimanenze non sanitarie - Totale**	€.	-	- 31	(31)	-	-	-	-

COD_COGE_NI	Descrizione		Valore netto al 01/01/2016	Valore netto al 31/12/2016	Variazione	Costi da utilizzo contributi	Costi da utilizzo contributi DI CUI SOCIO-SAN	Costi da contributi	Costi da contributi DI CUI SOCIO-SAN
4.20.50.20.005.010.00.000	Prodotti alimentari	€.	0	(1)	(1)				
4.20.50.20.010.010.00.000	Materiale di guardaroba, di pulizia e di convivenza in genere	€.	0	(9)	(9)				
4.20.50.20.015.010.00.000	Carburante	€.	0	0	0				
4.20.50.20.015.020.00.000	Combustibili	€.	0	0	0				
4.20.50.20.020.010.00.000	Cancelleria e stampati	€.	0	(28)	(28)				
4.20.50.20.025.010.00.000	Materiale per EDP	€.	0	0	0				
4.20.50.20.030.010.00.000	Materiale per manutenzioni e riparazioni immobili	€.	0	0	0				
4.20.50.20.030.020.00.000	Materiale per manutenzioni e riparazioni mobili e macchine	€.	0	0	0				
4.20.50.20.030.030.00.000	Materiale per manutenzioni e riparazioni attrez. Tecnico economali	€.	0	1	1				
4.20.50.20.030.040.00.000	Materiale per manutenzioni e riparazioni automezzi (tutti)	€.	0	0	0				
4.20.50.20.030.080.00.000	Altro materiale per manutenzioni e riparazioni	€.	0	0	0				
4.20.50.20.080.010.00.000	Altri beni non sanitari	€.	0	6	6				
4.20.60.00.000.000.00.000	**B.15 Accantonamenti tipici dell'esercizio - Totale**	**€.**	**-**	**11.270**	***11.270***	**-**	**-**	**-**	**-**

COD_COGE_NI	Descrizione		Valore netto al 01/01/2016	Valore netto al 31/12/2016	Variazione	Costi da utilizzo contributi	Costi da utilizzo contributi DI CUI SOCIO-SAN	Costi da contributi	Costi da contributi DI CUI SOCIO-SAN
4.20.60.10.010.000.00.000	Accantonamenti per cause civili ed oneri processuali	€.	0	0	0				
4.20.60.10.020.000.00.000	Accantonamenti per contenzioso personale dipendente	€.	0	0	0				
4.20.60.10.030.000.00.000	Accantonamenti per rischi connessi all'acquisto di prestazioni sanitarie da privato	€.	0	0	0				
4.20.60.10.040.000.00.000	Accantonamenti per copertura diretta dei rischi (autoassicurazione)	€.	0	130	130	0	0	0	0
4.20.60.10.080.000.00.000	Altri accantonamenti per rischi	€.	0	0	0				
4.20.60.20.010.000.00.000	Accantonamento al fondo premio per operosità medici SUMAI	€.	0	0	0				
4.20.60.40.010.000.00.000	Acc. Rinnovi convenzioni MMG/Pls/MCA ed altri	€.	0	792	792				
4.20.60.40.020.000.00.000	Acc. Rinnovi contratt. - dirigenza medica	€.	0	91	91				
4.20.60.40.030.000.00.000	Acc. Rinnovi contratt.- dirigenza non medica	€.	0	16	16				
4.20.60.40.040.000.00.000	Acc. Rinnovi contratt.: - comparto	€.	0	88	88				
4.20.60.40.050.000.00.000	Acc. Rinnovi contratt.: medici SUMAI	€.	0	2	2				
4.20.60.50.010.000.00.000	Accantonamenti per quote inutilizzate contributi vincolati dell'esercizio da Regione per quota FSR Vincolato	€.	0	0	0				
4.20.60.50.012.000.00.000	Accantonamenti per quote inutilizzate contributi dell'esercizio da Regione per quota FSR Indistinto	€.	0	0	0				
4.20.60.50.014.000.00.000	Accantonamenti per quote inutilizzate per finanziamento di parte corrente per servizi sociosanitari (ASSI) da contributi dell'esercizio da Regione - quota FSR Indistinto	€.	0	0	0				
4.20.60.50.020.000.00.000	Accantonamenti per quote inutilizzate contributi vincolati dell'esercizio da ATS/ASST/Fondazioni per quota FSR Vincolato	€.	0	0	0				
4.20.60.50.022.000.00.000	Accantonamenti per quote inutilizzate contributi dell'esercizio da ATS/ASST/Fondazioni per quota FSR Indistinto	€.	0	0	0				
4.20.60.50.030.000.00.000	Accantonamenti per quote inutilizzate contributi vincolati dell'esercizio da soggetti pubblici (extra fondo) Vincolati	€.	0	8.917	8.917				
4.20.60.50.040.000.00.000	Accantonamenti per quote inutilizzate contributi vincolati dell'esercizio per ricerca da Ministero	€.	0	0	0				
4.20.60.50.050.000.00.000	Accantonamenti per quote inutilizzate contributi vincolati dell'esercizio per ricerca da Regione	€.	0	0	0				
4.20.60.50.060.000.00.000	Accantonamenti per quote inutilizzate contributi vincolati dell'esercizio per ricerca da ATS/ASST/Fondazioni	€.	0	0	0				
4.20.60.50.070.000.00.000	Accantonamenti per quote inutilizzate contributi vincolati dell'esercizio per ricerca da altri Enti Pubblici	€.	0	0	0				
4.20.60.50.080.000.00.000	Accantonamenti per quote inutilizzate contributi vincolati dell'esercizio da privati (altro)	€.	0	20	20				
4.20.60.50.085.000.00.000	Accantonamenti per quote inutilizzate contributi vincolati dell'esercizio per ricerca da privati	€.	0	0	0				
4.20.60.80.010.000.00.000	Altri accantonamenti	€.	0	1.214	1.214				
4.20.60.80.015.000.00.000	Altri accantonamenti (ASSI)	€.	0	0	0				

Si ricorda che l'accantonamento al TFR va indicato nelle rispettive tabelle del personale;
che l'accantonamento al Fondo trattamento di fine mandato va indicato nella voce "costi per prestazioni di servizi"
accesa alle collaborazioni coordinate e continuative.

BOZZA

			Valore netto al 01/01/2016	Valore netto al 31/12/2016	Variazione
5.00.00.00.000.000.00.000	**C) PROVENTI ED ONERI FINANZIARI**	€.	0	5	5

			Valore netto al 01/01/2016	Valore netto al 31/12/2016	Variazione
5.10.00.00.000.000.00.000	**C) PROVENTI FINANZIARI (Parziale)**	€.	0	5	5
5.10.10.00.000.000.00.000	**C.1 Interessi attivi - Totale**	€.	0	5	5

COD_COGE_NI	Descrizione		Valore netto al 01/01/2016	Valore netto al 31/12/2016	Variazione
5.10.10.10.010.000.00.000	Interessi attivi su c/tesoreria	€.	0	0	0
5.10.10.20.010.000.00.000	Interessi attivi su c/c bancari	€.	0	0	0
5.10.10.20.020.000.00.000	Interessi attivi su c/c postali	€.	0	0	0
5.10.10.30.010.000.00.000	Interessi attivi su titoli	€.	0	0	0
5.10.10.30.020.000.00.000	Interessi attivi su crediti commerciali	€.	0	0	0
5.10.10.30.080.000.00.000	Altri interessi attivi	€.	0	5	5
5.10.10.30.090.000.00.000	Interessi attivi verso ATS-ASST-Fondazioni della Regione	€.	0	0	0

Gli interessi attivi sono indicati al netto di eventuali ritenute erariali se sono relativi a conti utilizzati nell'attività istituzionale.
Nel caso siano relativi a conti utilizzati nell'attività commerciale, gli interessi attivi sono stati rilevati al lordo della ritenuta d'acconto.

5.10.20.00.000.000.00.000	**C.2 Altri proventi finanziari - Totale**	€.	0	0	0

COD_COGE_NI	Descrizione		Valore netto al 01/01/2016	Valore netto al 31/12/2016	Variazione
5.10.20.10.000.000.00.000	Proventi da partecipazioni	€.	0	0	0
5.10.20.30.000.000.00.000	Proventi finanziari da titoli iscritti nelle immobilizzazioni	€.	0	0	0
5.10.20.40.000.000.00.000	Altri proventi finanziari diversi dai precedenti	€.	0	0	0

I dividendi sono stati indicati al netto della eventuale ritenuta d'acconto.

			Valore netto al 01/01/2016	Valore netto al 31/12/2016	Variazione	Costi da utilizzo contributi	Costi da utilizzo contributi DI CUI SOCIO-SAN	Costi da contributi	Costi da contributi DI CUI SOCIO-SAN
5.20.00.00.000.000.00.000	**C) ONERI FINANZIARI (Parziale)**	€.	0	0	0	0	0	0	0
5.20.10.00.000.000.00.000	**C.3 Interessi passivi - Totale**	€.	0	0	0	0	0	0	0

COD_COGE_NI	Descrizione		Valore netto al 01/01/2016	Valore netto al 31/12/2016	Variazione	Costi da utilizzo contributi	Costi da utilizzo contributi DI CUI SOCIO-SAN	Costi da contributi	Costi da contributi DI CUI SOCIO-SAN
5.20.10.10.010.000.00.000	Interessi passivi su c/c tesoreria	€.	0	0	0	0	0	0	0
5.20.10.20.010.000.00.000	Interessi passivi su mutui	€.	0	0	0	0	0	0	0
5.20.10.20.020.000.00.000	Commissioni su fidejussioni	€.	0	0	0	0	0	0	0
5.20.10.30.010.000.00.000	Interessi passivi verso fornitori	€.	0	0	0	0	0	0	0
5.20.10.30.020.000.00.000	Interessi passivi di mora	€.	0	0	0	0	0	0	0
5.20.10.30.030.000.00.000	Interessi passivi canoni di leasing	€.	0	0	0	0	0	0	0
5.20.10.30.070.000.00.000	Altri interessi passivi	€.	0	0	0	0	0	0	0
5.20.10.30.080.000.00.000	Interessi passivi verso ATS-ASST-Fondazioni della Regione	€.	0	0	0	0	0	0	0

5.20.20.00.000.000.00.000	**C.4 Altri oneri finanziari - Totale**	€.	0	0	0	0	0	0	0

COD_COGE_NI	Descrizione		Valore netto al 01/01/2016	Valore netto al 31/12/2016	Variazione	Costi da utilizzo contributi	Costi da utilizzo contributi DI CUI SOCIO-SAN	Costi da contributi	Costi da contributi DI CUI SOCIO-SAN
5.20.20.10.000.000.00.000	Altri oneri finanziari	€.	0	0	0	0	0	0	0
5.20.20.20.000.000.00.000	Perdite su cambi	€.	0	0	0	0	0	0	0

R.I.S.C.R.I.B.A.

			Valore netto al 01/01/2016	Valore netto al 31/12/2016	Variazione
6.00.00.00.000.000.00.000	**D) RETTIFICHE DI VALORE DI ATTIVITA' FINANZIARIE**	**€.**	**0**	**0**	***0***

6.10.00.00.000.000.00.000	**D.1 Rivalutazioni - Totale**	**€.**	**-**	**-**	***0***

COD_COGE_NI	*Descrizione*		*Valore netto al 01/01/2016*	*Valore netto al 31/12/2016*	*Variazione*
6.10.80.00.000.000.00.000	Altro	€.	0	0	*0*

6.20.00.00.000.000.00.000	**D.2 Svalutazioni - Totale**	**€.**	**-**	**-**	***0***

COD_COGE_NI	*Descrizione*		*Valore netto al 01/01/2016*	*Valore netto al 31/12/2016*	*Variazione*
6.20.10.00.000.000.00.000	Di partecipazioni	€.	0	0	*0*

-	-

Costi da utilizzo contributi	Costi da utilizzo contributi DI CUI SOCIO-SAN
0	0

-	-

Costi da contributi	Costi da contributi DI CUI SOCIO-SAN
0	0

			Valore netto al 01/01/2016	Valore netto al 31/12/2016	Variazione
7.00.00.00.000.000.00.000	**E) PROVENTI E ONERI Straordinari**	**€.**	**0**	**1.757**	***1.757***

7.10.00.00.000.000.00.000	**E.1) Proventi Straordinari - Totale**	**€.**	**-**	**2.222**	***2.222***

COD_COGE_NI	*Descrizione*		*Valore netto al 01/01/2016*	*Valore netto al 31/12/2016*	*Variazione*
7.10.10.10.000.000.00.000	Plusvalenze da cessione di beni	€.	0	0	*0*
7.10.10.20.000.000.00.000	Plusvalenze da ATS-ASST-Fondazioni della Regione	€.	0	0	*0*
7.10.10.80.000.000.00.000	Altre plusvalenze	€.	0	0	*0*
7.10.20.10.000.000.00.000	Proventi da donazioni e liberalità diverse	€.	0	0	*0*
7.10.30.10.000.000.00.000	Sopravvenienze e insussistenze attive verso ATS/ASST/Fondazioni della Regione	€.	0	751	*751*
7.10.30.20.000.000.00.000	Sopravvenienze e insussistenze attive v/terzi relative alla mobilità extraregionale	€.	0	0	*0*
7.10.30.30.000.000.00.000	Sopravvenienze e insussistenze attive v/terzi relative al personale	€.	0	0	*0*
7.10.30.40.000.000.00.000	Sopravvenienze e insussistenze attive v/terzi relative alle convenzioni con medici di base	€.	0	0	*0*
7.10.30.50.000.000.00.000	Sopravvenienze e insussistenze attive v/terzi relative alle convenzioni per la specialistica	€.	0	0	*0*
7.10.30.60.000.000.00.000	Sopravvenienze e insussistenze attive v/terzi relative all'acquisto prestaz. Sanitarie da operatori accreditati	€.	0	39	*39*
7.10.30.70.000.000.00.000	Sopravvenienze e insussistenze attive v/terzi relative all'acquisto di beni e servizi	€.	0	299	*299*
7.10.30.80.000.000.00.000	Altre sopravvenienze e insussistenze attive v/terzi	€.	0	144	*144*
7.10.80.10.000.000.00.000	Altri proventi Straordinari	€.	0	989	*989*

BOZZA

COD_COGE_NI	Descrizione		Valore netto al 01/01/2016	Valore netto al 31/12/2016	Variazione	Costi da utilizzo contributi	Costi da utilizzo contributi DI CUI SOCIO-SAN	Costi da contributi	Costi da contributi DI CUI SOCIO-SAN
7.20.00.00.000.000.00.000	**E.2) Oneri Straordinari - Totale**	€.	-	465	465	-	-	-	-
7.20.10.10.000.000.00.000	Minusvalenze	€.	0	0	0	0	0	0	0
7.20.20.10.000.000.00.000	Oneri tributari da esercizi precedenti	€.	0	0	0	0	0	0	0
7.20.30.10.000.000.00.000	Oneri da cause civili	€.	0	0	0	0	0	0	0
7.20.40.10.000.000.00.000	Sopravvenienze e insussistenze passive verso ATS/ASST/Fondazioni della Regione relative alla mobilità intraregionale	€.	0	0	0	0	0	0	0
7.20.40.15.000.000.00.000	Altre sopravvenienze e insussistenze passive verso ATS/ASST/Fondazioni della Regione	€.	0	0	0	0	0	0	0
7.20.40.20.000.000.00.000	Sopravvenienze e insussistenze passive v/terzi relative alla mobilità extraregionale	€.	0	0	0	0	0	0	0
7.20.40.25.000.000.00.000	Sopravvenienze e insussistenze passive v/terzi relative al personale - dirigenza medica	€.	0	0	0	0	0	0	0
7.20.40.30.000.000.00.000	Sopravvenienze e insussistenze passive v/terzi relative al personale - dirigenza non medica	€.	0	0	0	0	0	0	0
7.20.40.35.000.000.00.000	Sopravvenienze e insussistenze passive v/terzi relative al personale - comparto	€.	0	0	0	0	0	0	0
7.20.40.40.000.000.00.000	Sopravvenienze e insussistenze passive v/terzi relative alle convenzioni con medici di base	€.	0	0	0	0	0	0	0
7.20.40.45.000.000.00.000	Sopravvenienze e insussistenze passive v/terzi relative alle convenzioni per la specialistica	€.	0	0	0	0	0	0	0
7.20.40.50.000.000.00.000	Sopravvenienze e insussistenze passive v/terzi relative all'acquisto prestaz. sanitarie da operatori accreditati	€.	0	6	6	0	0	0	0
7.20.40.60.000.000.00.000	Sopravvenienze e insussistenze passive v/terzi relative all'acquisto di beni e servizi	€.	0	99	99	0	0	0	0
7.20.40.80.000.000.00.000	Altre sopravvenienze e insussistenze passive v/terzi	€.	0	35	35	0	0	0	0
7.20.80.10.000.000.00.000	Altri oneri Straordinari	€.	0	325	325	0	0	0	0

			Valore netto al 01/01/2016	Valore netto al 31/12/2016	Variazione	Costi da utilizzo contributi	Costi da utilizzo contributi DI CUI SOCIO-SAN	Costi da contributi	Costi da contributi DI CUI SOCIO-SAN
8.20.00.00.000.000.00.000	**Y. IMPOSTE E TASSE**	€.	0	2.730	2.730	0	0	0	0

COD_COGE_NI	Descrizione		Valore netto al 01/01/2016	Valore netto al 31/12/2016	Variazione	Costi da utilizzo contributi	Costi da utilizzo contributi DI CUI SOCIO-SAN	Costi da contributi	Costi da contributi DI CUI SOCIO-SAN
8.20.10.10.000.000.00.000	IRAP relativa a personale dipendente	€.	0	2.594	2.594	0	0	0	0
8.20.10.20.000.000.00.000	IRAP relativa a collaboratori e personale assimilato a lavoro dipendente	€.	0	98	98	0	0	0	0
8.20.10.30.000.000.00.000	IRAP relativa ad attività di libera professione (intramoenia)	€.	0	21	21	0	0	0	0
8.20.10.40.000.000.00.000	IRAP relativa ad attività commerciali	€.	0	0	0	0	0	0	0
8.20.20.10.000.000.00.000	IRES su attività istituzionale	€.	0	17	17	0	0	0	0
8.20.20.20.000.000.00.000	IRES su attività commerciale	€.	0	0	0	0	0	0	0
8.20.30.10.000.000.00.000	Accantonamento a F.do Imposte (Accertamenti, condoni, ecc.)	€.	0	0	0	0	0	0	0

	TOTALE RICAVI	€.	-	1.233.878	1.233.878				
	- Costi capitalizzati	€.	-	8.743	8.743				
	TOTALE RICAVI (al netto dei Costi capitalizzati)	**€.**	**-**	**1.225.135**	**1.225.135**				
	TOTALE COSTI	€.	-	1.233.878	1.233.878	1.608	1.550	13.600	-
	- Costi capitalizzati	€.	-	8.743	8.743				
	TOTALE COSTI (al netto dei Costi capitalizzati)	**€.**	**-**	**1.225.135**	**1.225.135**				
9.99.99.99.999.999.99.999	**RISULTATO ECONOMICO**	**€.**	-	-	0				

Codice Conto	PRESTAZIONI SANITARIE EROGATE IN REGIME DI INTRAMOENIA - TOTALI	Valore netto al 01/01/2016	Valore netto al 31/12/2016	Variazione
410201050001000000	Ricavi per prestazioni sanitarie intramoenia - Area ospedaliera	0	0	0
410201050002000000	Ricavi per prestazioni sanitarie intramoenia - Area specialistica	0	0	0
410201050003000000	Ricavi per prestazioni sanitarie intramoenia - Area sanità pubblica	0	78	78
410201050011000000	Ricavi per prestazioni sanitarie intramoenia - Consulenze (ex art. 55 c.1 lett. c), d) ed ex art. 57-58)	0	206	206
410201050012000000	Ricavi per prestazioni sanitarie intramoenia - Consulenze (ex art. 55 c.1 lett. c), d) ed ex art. 57-58) (Aziende sanitarie pubbliche della Regione)	0	0	0
410201050021000000	Ricavi per prestazioni sanitarie intramoenia - Altro	0	0	0
410201050022000000	Ricavi per prestazioni sanitarie intramoenia - Altro (Aziende sanitarie pubbliche della Regione)	0	0	0
	TOTALE RICAVI INTRAMOENIA - TOTALI	**0**	**284**	**284**
420101012001000000	Compartecipazione al personale per att. libero professionale intramoenia - Area ospedaliera	0	0	0
420101012001200000	Compartecipazione al personale per att. libero professionale intramoenia- Area specialistica	0	0	0
420101012001500000	Compartecipazione al personale per att. libero professionale intramoenia - Area sanità pubblica	0	53	53
420101012002000000	Servizi di consulenza sanitaria in area pagamento (art. 55 c.1 lett. c) d) ed ex art. 57-58 CCNL)	0	183	183
420101012002500000	Servizi di consulenza sanitaria in area pagamento (art. 55 c.1 lett. c) d) ed ex art. 57-58 CCNL) - attività v/ATS-ASST-Fondazioni della Regione	0	1	1
	TOTALE QUOTE RETROCESSE AL PERSONALE (ESCLUSO IRAP) - TOTALI	**0**	**237**	**237**
	IRAP relativa ad attività di libera professione (intramoenia)	0	21	21
	Accantonamento L. Balduzzi	0	4	4
	Accantonamento al Fondo di perequazione	0	0	0
	TOTALE COSTI INTRAMOENIA - TOTALI	**0**	**262**	**262**
	PRIMO MARGINE LIBERA PROFESSIONE - TOTALI	**0**	**22**	**22**
	Indennità di esclusività medica per attività di libera professione	0	0	0
	Costi diretti aziendali	0	0	0
	Costi generali aziendali	0	10	10
	TOTALE ALTRI COSTI INTRAMOENIA - TOTALI	**0**	**10**	**10**

DESCRIBA

ATTIVITA' SANITARIA

CONTO ECONOMICO - Dati in €./000

			Valore netto al 01/01/2016	Valore netto al 31/12/2016	Variazione
4.10.00.00.000.000.00.000	**A) VALORE DELLA PRODUZIONE**	**€.**	**0**	**1.211.297**	***1.211.297***

			Valore netto al 01/01/2016	Valore netto al 31/12/2016	Variazione
4.10.10.00.000.000.00.000	**A.1) Contributi in conto esercizio - Totale**	**€.**	**0**	**1.198.722**	***1.198.722***

4.10.10.10.000.000.00.000	**A.1.A) Contributi da Regione per quota Fondo Sanitario regionale - Totale**	**€.**	**-**	**1.197.490**	***1.197.490***

COD_COGE_NI	Descrizione		Valore netto al 01/01/2016	Valore netto al 31/12/2016	Variazione
4.10.10.10.010.000.00.000	Finanziamento di parte corrente (FSR indistinto)	€.	0	993.636	*993.636*
4.10.10.10.015.000.00.000	Finanziamento di parte corrente Territorio (FSR indistinto) [ASSI per ATS]	€.	0	181.208	*181.208*
4.10.10.10.020.000.00.000	Funzioni non tariffate (FSR indistinto)	€.	0	5.275	*5.275*
4.10.10.10.025.000.00.000	Funzioni non tariffate per presidio servizi territoriali (FSR indistinto)	€.	0		*0*
4.10.10.10.045.000.00.000	Contributo da destinare al finanziamento del PSSR, progetti obiettivo, miglioramento qualità offerta e realizzazione piani di sviluppo regionali (FSR indistinto)	€.	0		*0*
4.10.10.10.050.000.00.000	Contributi per obiettivi di piano sanitario nazionale (di parte corrente) (FSR indistinto)	€.	0	2.129	*2.129*
4.10.10.10.090.000.00.000	Altri contributi da Regione (FSR indistinto)	€.	0	15.242	*15.242*
4.10.10.10.095.000.00.000	Altri contributi da Regione per servizi socio-sanitari (ASSI)-(FSR indistinto)	€.	0		*0*
4.10.10.10.210.000.00.000	Contributi da Regione (FSR vincolato)	€.	0		*0*

4.10.10.20.000.000.00.000	**A.1.B) Contributi c/esercizio da enti pubblici (Extra Fondo) - Totale**	**€.**	**-**	**1.212**	***1.212***

COD_COGE_NI	Descrizione		Valore netto al 01/01/2016	Valore netto al 31/12/2016	Variazione
4.10.10.20.010.010.00.000	Contributi da Regione (extra fondo) - Gettito fiscalità regionale	€.	0		*0*
4.10.10.20.010.020.00.000	Contributi da Regione (extra fondo) - Altri contributi regionali extra fondo	€.	0		*0*
4.10.10.20.010.025.00.000	Contributi da Regione per servizi socio-sanitari (ASSI) - Altri contributi regionali extra fondo	€.	0		*0*
4.10.10.20.010.030.00.000	Contributi da Regione (extra fondo) - Vincolati	€.	0		*0*
4.10.10.20.010.035.00.000	Contributi da Regione per servizi socio-sanitari (ASSI) -(extra fondo) Vincolati	€.	0		*0*
4.10.10.20.015.010.00.000	Contributi da Regione (extra fondo) - Risorse aggiuntive da bilancio regionale a titolo di copertura LEA	€.	0		*0*
4.10.10.20.015.020.00.000	Contributi da Regione (extra fondo) - Risorse aggiuntive da bilancio regionale a titolo di copertura extra LEA	€.	0		*0*
4.10.10.20.020.010.00.000	Contributi da U.E.	€.	0		*0*
4.10.10.20.020.030.00.000	Contributi vincolati da enti pubblici (extra fondo) - Vincolati	€.	0		*0*
4.10.10.20.020.035.00.000	Contributi da altri enti pubblici (extra fondo) - Altro	€.	0		*0*
4.10.10.20.020.040.00.000	Contributi obbligatori L. 210/92 (extra fondo) - Vincolati	€.	0	1.212	*1.212*
4.10.10.20.030.010.00.000	Contributi da ATS/ASST/Fondazioni della Regione (extra fondo) - Vincolati	€.	0		*0*
4.10.10.20.030.020.00.000	Contributi da ATS/ASST/Fondazioni della Regione (extra fondo) - Altro	€.	0		*0*

4.10.10.30.000.000.00.000	**A.1.C) Contributi c/esercizio da enti privati - Totale**	**€.**	**-**	**20**	***20***

COD_COGE_NI	Descrizione		Valore netto al 01/01/2016	Valore netto al 31/12/2016	Variazione
4.10.10.30.010.000.00.000	Contributi da persone giuridiche private - Vincolati	€.	0		*0*
4.10.10.30.020.000.00.000	Contributi da persone fisiche private - Vincolati	€.	0		*0*
4.10.10.30.030.000.00.000	Contributo del Tesoriere - Indistinto	€.	0	20	*20*
4.10.10.30.080.000.00.000	Altri contributi da privati - Indistinto	€.	0		*0*

			Valore netto al 01/01/2016	Valore netto al 31/12/2016	Variazione
4.10.11.00.000.000.00.000	**A.1a) Rettifica contributi c/esercizio per destinazione ad investimenti - Totale**	**€.**	**0**	**0**	**0**

4.10.11.10.000.000.00.000	**A.1a.A) Rettifica contributi c/esercizio per destinazione ad investimenti**	**€.**	**-**	**-**	***0***

COD_COGE_NI	*Descrizione*		*Valore netto al 01/01/2016*	*Valore netto al 31/12/2016*	*Variazione*
4.10.11.10.010.000.00.000	Rettifica contributi c/esercizio per destinazione ad investimenti - Contributi da Regione per quota F.S. Regionale	€.	0		*0*
4.10.11.10.015.000.00.000	Rettifica contributi c/esercizio per destinazione ad investimenti - Contributi da ATS/ASST/Fondazioni della Regione	€.	0		*0*
4.10.11.10.020.000.00.000	Rettifica contributi c/esercizio per destinazione ad investimenti - altri contributi	€.	0		*0*

			Valore netto al 01/01/2016	*Valore netto al 31/12/2016*	*Variazione*
4.10.12.00.000.000.00.000	**A.1b) Utilizzo fondi per quote inutilizzate contributi vincolati di esercizi precedenti - Totale**	**€.**	**0**	**1.608**	**1.608**

4.10.12.10.000.000.00.000	**A.1b.A) Utilizzo fondi per quote inutilizzate contributi vincolati di esercizi precedenti**	**€.**	**-**	**1.608**	**1.608**

COD_COGE_NI	*Descrizione*		*Valore netto al 01/01/2016*	*Valore netto al 31/12/2016*	*Variazione*
4.10.12.10.010.000.00.000	Utilizzo fondi per quote inutilizzati contributi vincolati esercizi precedenti da Regione per quota FSR Vincolato	€.	0		*0*
4.10.12.10.012.000.00.000	Utilizzo fondi per quote inutilizzati contributi esercizi precedenti da Regione per quota FSR indistinto	€.	0	13	*13*
4.10.12.10.013.000.00.000	Utilizzo fondi per quote inutilizzate finanziamento di parte corrente per servizi socio-sanitari (ASSI) da contributi esercizi precedenti da Regione - quota FSR indistinto	€.	0	918	*918*
4.10.12.10.015.000.00.000	Utilizzo fondi per quote inutilizzati contributi vincolati esercizi precedenti da ATS/ASST/Fondazioni per quota FSR Vincolato	€.	0		*0*
4.10.12.10.018.000.00.000	Utilizzo fondi per quote inutilizzati contributi esercizi precedenti da ATS/ASST/Fondazioni per quota FSR indistinto	€.	0		*0*
4.10.12.10.020.000.00.000	Utilizzo fondi per quote inutilizzati contributi vincolati esercizi precedenti da soggetti pubblici (extra fondo) Vincolati	€.	0	45	*45*
4.10.12.10.025.000.00.000	Utilizzo fondi per quote inutilizzati per servizi socio sanitari (ASSI) di contributi esercizi precedenti da Regione (extra fondo)	€.	0	632	*632*

R.L.S.R.I.B.A.

4.10.12.10.055.000.00.000	Utilizzo fondi per quote inutilizzate contributi vincolati esercizi precedenti da privati (altro)	€.	0		0

			Valore netto al 01/01/2016	Valore netto al 31/12/2016	Variazione
4.10.20.00.000.000.00.000	**A.2) Proventi e ricavi diversi - Totale**	**€.**	**0**	**9.179**	***9.179***

4.10.20.10.000.000.00.000	**A.2.A) Ricavi per prestazioni sanitarie e sociosanitarie a rilevanza sanitaria - Totale**	**€.**	**-**	**8.350**	***8.350***

COD_COGE_NI	*Descrizione*		*Valore netto al 01/01/2016*	*Valore netto al 31/12/2016*	*Variazione*
4.10.20.10.010.010.00.000	ricavi per prestazioni drg per la ATS di appartenza	€.	0		0
4.10.20.10.010.020.00.000	ricavi per prestazioni drg per altre ATS lombarde	€.	0		0
4.10.20.10.010.050.00.000	ricavi per prestazioni drg extraregionale (Mobilità attiva in compensazione)	€.	0		0
4.10.20.10.010.070.01.000	ricavi per prestazioni drg relativo agli stranieri - codice onere - 7	€.	0		0
4.10.20.10.010.070.02.000	ricavi per prestazioni drg relativo agli stranieri - codice onere - 9	€.	0		0
4.10.20.10.010.070.03.000	ricavi per prestazioni drg relativo agli stranieri - codice onere - CSCS	€.	0		0
4.10.20.10.020.010.00.000	ricavi per prestazioni attivita' ambulatoriale per la ATS di appartenenza	€.	0		0
4.10.20.10.020.020.00.000	ricavi per prestazioni attivita' ambulatoriale per altre ATS lombarde	€.	0		0
4.10.20.10.020.050.00.000	ricavi per prestazioni attivita' ambulatoriale per extra regione (Mobilità attiva in compensazione)	€.	0		0
4.10.20.10.020.070.01.000	ricavi per prestazioni attivita' ambulatoriale per stranieri - codice onere - 7	€.	0		0
4.10.20.10.020.070.02.000	ricavi per prestazioni attivita' ambulatoriale per stranieri - codice onere - 9	€.	0		0
4.10.20.10.020.070.03.000	ricavi per prestazioni attivita' ambulatoriale per stranieri - codice onere - CSCS	€.	0		0
4.10.20.10.020.075.00.000	ricavi per prestazioni attivita' ambulatoriale per carcerati	€.	0		0
4.10.20.10.020.110.00.000	ricavi per prestazioni di "screening" ATS di appartenenza	€.	0		0
4.10.20.10.020.120.00.000	ricavi per prestazioni di "screening" altre ATS della regione	€.	0		0
4.10.20.10.020.150.00.000	ricavi per prestazioni di "screening" per extra regione (Mobilità attiva in compensazione)	€.	0		0
4.10.20.10.020.170.00.000	ricavi per prestazioni di "screening" per stranieri	€.	0		0
4.10.20.10.020.210.00.000	ricavi per Neuro-psichiatria Infantile (Uonpia) per la ATS di appartenenza	€.	0		0
4.10.20.10.020.220.00.000	ricavi per Neuro-psichiatria Infantile (Uonpia) per altre ATS lombarde	€.	0		0
4.10.20.10.020.250.00.000	ricavi per Neuro-psichiatria Infantile (Uonpia) per Extraregione (Mobilità attiva in compensazione)	€.	0		0
4.10.20.10.020.270.01.000	ricavi per Neuro-psichiatria Infantile (Uonpia) per Stranieri - codice onere - 7	€.	0		0
4.10.20.10.020.270.02.000	ricavi per Neuro-psichiatria Infantile (Uonpia) per Stranieri - codice onere - 9	€.	0		0
4.10.20.10.020.270.03.000	ricavi per Neuro-psichiatria Infantile (Uonpia) per Stranieri - codice onere - CSCS	€.	0		0
4.10.20.10.030.010.00.000	ricavi per attivita' di psichiatria (circ. 46/san) per la ATS di appartenenza	€.	0		0
4.10.20.10.030.020.00.000	ricavi per attivita' di psichiatria (circ. 46/san) per altre ATS lombarde	€.	0		0
4.10.20.10.030.050.00.000	ricavi per attivita' di psichiatria (circ. 46/san) per Extraregione (Mobilità non soggetta a compensazione)	€.	0		0
4.10.20.10.030.070.00.000	ricavi per attivita' di psichiatria (circ. 46/san) stranieri	€.	0		0
4.10.20.10.040.010.00.000	ricavi per farmaci File F per la ATS di appartenenza	€.	0		0
4.10.20.10.040.010.01.000	ricavi per farmaci File F (escluso HCV) per la ATS di appartenenza	€.			0
4.10.20.10.040.010.02.000	ricavi per farmaci HCV per la ATS di appartenenza	€.			0
4.10.20.10.040.020.00.000	ricavi per farmaci File F per altre ATS lombarde	€.	0		0
4.10.20.10.040.020.01.000	ricavi per farmaci File F (escluso HCV) per altre ATS lombarde	€.			0
4.10.20.10.040.020.02.000	ricavi per farmaci HCV per altre ATS lombarde	€.			0
4.10.20.10.040.050.00.000	ricavi per farmaci File F per Extraregione (Mobilità attiva in compensazione)	€.	0		0
4.10.20.10.040.050.01.000	ricavi per farmaci File F (escluso HCV) per Extraregione (Mobilità attiva in	€.			0
4.10.20.10.040.050.02.000	ricavi per farmaci HCV per Extraregione (Mobilità attiva in compensazione)	€.			0
4.10.20.10.040.070.00.000	ricavi per i farmaci File F per stranieri	€.	0		0
4.10.20.10.040.070.01.000	ricavi per i farmaci File F (escluso HCV) per stranieri	€.			0
4.10.20.10.040.070.02.000	ricavi per i farmaci HCV per stranieri	€.			0
4.10.20.10.040.080.00.000	ricavi per i farmaci File F per carcerati (per conto Istituti penitenziari)	€.	0		0
4.10.20.10.040.080.01.000	ricavi per i farmaci File F (escluso HCV) per carcerati (per conto Istituti penitenziari)	€.	0		0
4.10.20.10.040.080.02.000	ricavi per i farmaci HCV per carcerati (per conto Istituti penitenziari)	€.	0		0
4.10.20.10.050.010.00.000	ricavi per farmaci erogati in "Doppio Canale" per ATS di appartenenza	€.	0		0
4.10.20.10.050.020.00.000	ricavi per farmaci erogati in "Doppio Canale" per altre ATS lombarde	€.	0		0
4.10.20.10.050.050.00.000	ricavi per farmaci erogati in "Doppio Canale" per Extraregione (Mobilità attiva in compensazione)	€.	0		0
4.10.20.10.050.070.00.000	ricavi per farmaci erogati in "Doppio Canale" per stranieri	€.	0		0
4.10.20.10.060.010.00.000	ricavi per farmaci erogati in "Primo ciclo" per ATS di appartenenza	€.	0		0
4.10.20.10.060.020.00.000	ricavi per farmaci erogati in "Primo ciclo" per altre ATS lombarde	€.	0		0
4.10.20.10.060.050.00.000	ricavi per farmaci erogati in "Primo ciclo" per Extraregione (Mobilità attiva in compensazione)	€.	0		0
4.10.20.10.060.070.00.000	ricavi per farmaci erogati in "Primo ciclo" per stranieri	€.	0		0

BURA

4.10.20.10.190.010.00.000	Altre prestazioni sanitarie v/ATS di appartenenza	€.	0		*0*
4.10.20.10.190.020.00.000	Altre prestazioni sanitarie verso altre ATS/ASST/Fondazioni lombardi	€.	0	349	*349*
4.10.20.10.190.030.00.000	Altre prestazioni sanitarie ad altri soggetti pubblici	€.	0		*0*
4.10.20.10.190.050.00.000	Altre prestazioni sanitarie a soggetti pubblici extraregione (soggette a compensazione)	€.	0		*0*
4.10.20.10.190.055.00.000	Altre prestazioni sanitarie a soggetti pubblici extraregione (non in compensazione)	€.	0	8	*8*
4.10.20.10.200.010.00.000	Altre prestazioni socio sanitarie v/ ATS di appartenenza	€.	0		*0*
4.10.20.10.200.020.00.000	Altre prestazioni socio sanitarie verso altre ATS/ASST/Fondazioni lombardi	€.	0		*0*
4.10.20.10.200.030.00.000	Altre prestazioni socio sanitarie ad altri soggetti pubblici	€.	0		*0*
4.10.20.10.300.010.00.000	Ricavi per consulenza sanitaria per ATS di appartenenza	€.	0		*0*
4.10.20.10.300.020.00.000	Ricavi per consulenza sanitaria v/altre ATS-ASST-Fondazioni della Regione	€.	0		*0*
4.10.20.10.300.030.00.000	Ricavi per consulenza sanitaria ad altri soggetti pubblici	€.	0		*0*
4.10.20.10.300.055.00.000	Ricavi per consulenza sanitaria ad altri soggetti pubblici Extraregione (non soggette a compensazione)	€.	0		*0*
4.10.20.10.300.060.00.000	Ricavi per consulenza sanitaria a privati	€.	0	7	*7*
4.10.20.10.400.010.00.000	Ricavi per prestazioni sanitarie erogate a soggetti privati	€.	0		*0*
4.10.20.10.400.110.00.000	Ricavi per prestazioni socio sanitarie a soggetti privati	€.	0		*0*
4.10.20.10.500.010.00.000	Ricavi per libera professione ex art. 55 c.1 lett. a) - b) Ccnl - (Area ospedaliera)	€.	0		*0*
4.10.20.10.500.020.00.000	Ricavi per libera professione ex art. 55 c.1 lett. a) - b) Ccnl - (Area specialistica)	€.	0		*0*
4.10.20.10.500.030.00.000	Ricavi per libera professione ex art. 55 c.1 lett. a) - b) Ccnl - (Area sanità pubblica)	€.	0	78	*78*
4.10.20.10.500.110.00.000	Ricavi per servizi di consulenza sanitaria in area pagamento (art. 55 c.1 lett. c) d) ed ex art. 57-58 CCNL)	€.	0	206	*206*
4.10.20.10.500.120.00.000	Ricavi per servizi di consulenza sanitaria in area pagamento (art. 55 c.1 lett. c) d) ed ex art. 57-58 CCNL) verso ATS-ASST-Fondazioni della Regione	€.	0		*0*
4.10.20.10.500.210.00.000	Ricavi per prestazioni sanitarie intramoenia - Altro	€.	0		*0*

DECRIBA

4.10.20.10.500.220.00.000	Ricavi per prestazioni sanitarie intramoenia - Altro verso ATS-ASST-Fondazioni della Regione	€.	0		0
4.10.20.10.600.110.00.000	Ricavi di ATS per attività di prevenzione e sicurezza ambiente di lavoro - certificazioni	€.	0	693	693
4.10.20.10.600.120.00.000	Ricavi di ATS per attività di prevenzione e sicurezza ambiente di lavoro - sanzioni	€.	0	1.087	1.087
4.10.20.10.600.210.00.000	Ricavi di ATS per attività di igiene pubblica ed ambientale - certificazioni	€.	0	385	385
4.10.20.10.600.220.00.000	Ricavi di ATS per attività di igiene pubblica ed ambientale - sanzioni	€.	0	6	6
4.10.20.10.600.310.00.000	Ricavi di ATS per attività nel campo igiene degli alimenti - certificazioni	€.	0	361	361
4.10.20.10.600.320.00.000	Ricavi di ATS per attività nel campo igiene degli alimenti - sanzioni	€.	0	137	137
4.10.20.10.600.410.00.000	Ricavi di ATS attività veterinaria da privato - certificazioni	€.	0	4.124	4.124
4.10.20.10.600.420.00.000	Ricavi di ATS attività veterinaria da privato - sanzioni	€.	0	344	344
4.10.20.10.600.450.00.000	Ricavi di ATS attività veterinaria da pubblico	€.	0		0
4.10.20.10.600.800.00.000	Ricavi di ATS per attività di prevenzione, salute ambiente di lavoro, igiene pubblica ed ambientale verso ATS/ASST/Fondazioni della Regione	€.	0	235	235
4.10.20.10.650.010.00.000	Ricavi di ATS per sanzioni amministrative art. 12-bis, L.R. 31/1997 - a soggetti privati	€.	0	65	65
4.10.20.10.650.020.00.000	Ricavi di ATS per sanzioni amministrative art. 12-bis, L.R. 31/1997 ATS/ASST/Fondazioni della Regione	€.	0	6	6
4.10.20.10.800.010.00.000	Altri ricavi propri di ATS - a soggetti privati	€.	0	259	259

4.10.20.20.000.000.00.000	**A.2.B) Ricavi per prestazioni non sanitarie - Totale**	**€.**	**-**	**801**	***801***

COD_COGE_NI	*Descrizione*		*Valore netto al 01/01/2016*	*Valore netto al 31/12/2016*	*Variazione*
4.10.20.20.010.010.00.000	Ricavi da differenza alberghiera	€.	0		0
4.10.20.20.020.010.00.000	Buoni mensa	€.	0	235	235
4.10.20.20.030.010.00.000	Proventi da sperimentazione farmaci	€.	0		0
4.10.20.20.040.010.00.000	Proventi da Rilascio certificati e cartelle cliniche	€.	0		0
4.10.20.20.050.010.00.000	Ricavi per formazione	€.	0	7	7
4.10.20.20.050.020.00.000	Ricavi per formazione verso ATS/ASST/Fondazioni della Regione	€.	0		0
4.10.20.20.060.000.00.000	Ricavi da sperimentazioni gestionali (art. 9-bis, D.Lgs. 502/92)	€.	0		0
4.10.20.20.080.010.00.000	Altri ricavi per prestazioni non sanitarie verso ATS/ASST/Fondazioni della Regione	€.	0	494	494
4.10.20.20.080.030.00.000	Altri ricavi per prestazioni non sanitarie verso altri enti pubblici	€.	0		0
4.10.20.20.080.080.00.000	Altri ricavi per prestazioni non sanitarie verso privati	€.	0	65	65

4.10.20.30.000.000.00.000	**A.2.C) Altri proventi - Totale**	**€.**	**-**	**28**	***28***

COD_COGE_NI	*Descrizione*		*Valore netto al 01/01/2016*	*Valore netto al 31/12/2016*	*Variazione*
4.10.20.30.010.010.00.000	Affitti attivi	€.	0	24	24
4.10.20.30.010.015.00.000	Altri proventi da attività immobiliari	€.	0		0
4.10.20.30.010.020.00.000	Altri proventi non sanitari	€.	0		0
4.10.20.30.080.010.00.000	Altri proventi diversi verso ATS/ASST/Fondazioni della Regione	€.	0		0
4.10.20.30.080.030.00.000	Altri proventi diversi verso altri enti pubblici	€.	0		0
4.10.20.30.080.080.00.000	Altri proventi diversi verso privati	€.	0	4	4

			Valore netto al 01/01/2016	*Valore netto al 31/12/2016*	*Variazione*
4.10.30.00.000.000.00.000	**A.3) Concorsi, recuperi, rimborsi per attività tipiche - Totale**	**€.**	**0**	**717**	***717***

4.10.30.10.000.000.00.000	**A.3.A) Rimborsi assicurativi - Totale**	**€.**	**-**	**56**	***56***

COD_COGE_NI	*Descrizione*		*Valore netto al 01/01/2016*	*Valore netto al 31/12/2016*	*Variazione*
4.10.30.10.010.000.00.000	Rimborsi assicurativi	€.	0	56	56

4.10.30.20.000.000.00.000	**A.3.B) Altri concorsi, recuperi e rimborsi per attività tipiche - Totale**	**€.**	**-**	**661**	***661***

COD_COGE_NI	*Descrizione*	**€.**	*Valore netto al 01/01/2016*	*Valore netto al 31/12/2016*	*Variazione*
4.10.30.20.010.010.00.000	Rimborso personale comandato e convenzionato c/o ATS/ASST/Fondazioni della Regione	€.	0	216	216
4.10.30.20.010.030.00.000	Rimborso personale comandato e convenzionato c/o altri enti pubblici	€.	0	252	252
4.10.30.20.010.060.00.000	Rimborso personale comandato e convenzionato c/o Regione Lombardia	€.	0		0
4.10.30.20.020.010.00.000	Rimborsi per Cessione di farmaci ed emoderivati verso ATS/ASST/Fondazioni della Regione ESCLUSI EMODERIVATI GESTITI VIA CONSORZIO INTERREGIONALE]	€.	0		0

4.10.30.20.020.012.00.000	Rimborsi per Cessione emoderivati verso ATS/ASST/Fondazioni della Regione SOLAMENTE OVE GESTITI NELL'AMBITO DEL CONSORZIO INTERREGIONALE]	€.	0		0
4.10.30.20.020.015.00.000	Rimborsi per Cessione emoderivati verso az. Sanit. Pubbliche Extraregione - NON in compensazione SOLAMENTE OVE GESTITI NELL'AMBITO DEL CONSORZIO INTERREGIONALE]	€.	0		0
4.10.30.20.020.030.00.000	Rimborsi per Cessione di farmaci ed emoderivati verso altri enti pubblici	€.	0		0
4.10.30.20.020.060.00.000	Rimborsi per Cessione di farmaci ed emoderivati verso privati ESCLUSI EMODERIVATI GESTITI VIA CONSORZIO INTERREGIONALE]	€.	0		0
4.10.30.20.020.065.00.000	Rimborsi per Cessione emoderivati verso privati SOLAMENTE OVE GESTITI NELL'AMBITO DEL CONSORZIO INTERREGIONALE]	€.	0		0
4.10.30.20.030.010.00.000	Rimborsi per Cessione di sangue ed emocomponenti verso ATS/ASST/Fondazioni della Regione	€.	0		0
4.10.30.20.030.030.00.000	Rimborsi per Cessione di sangue ed emocomponenti verso altri enti pubblici	€.	0		0
4.10.30.20.030.035.00.000	Rimborsi per Cessione di emocomponenti e cellule staminali Extraregione	€.	0		0
4.10.30.20.030.060.00.000	Rimborsi per Cessione di sangue ed emocomponenti verso privati	€.	0		0
4.10.30.20.040.010.00.000	Rimborso per acquisto altri beni da parte di ATS/ASST/Fondazioni della Regione	€.	0		0
4.10.30.20.040.030.00.000	Rimborso per acquisto altri beni da parte di altri enti pubblici	€.	0		0
4.10.30.20.040.060.00.000	Rimborso per acquisto altri beni verso privati	€.	0		0
4.10.30.20.050.010.00.000	Altri concorsi, recuperi e rimborsi per attività tipiche da parte di ATS/ASST/Fondazioni della Regione	€.	0	150	150
4.10.30.20.050.030.00.000	Altri concorsi, recuperi e rimborsi per attività tipiche da parte di altri enti pubblici	€.	0		0
4.10.30.20.050.060.00.000	Altri concorsi, recuperi e rimborsi per attività tipiche da parte di Regione Lombardia	€.	0		0
4.10.30.20.080.010.00.000	Recuperi da personale dipendente (vitto, alloggio, ...)	€.	0	2	2
4.10.30.20.080.020.00.000	Concorsi, recuperi, rimborsi da sperimentazioni gestionali (art. 9-bis, D.Lgs. 502/92)	€.	0		0
4.10.30.20.080.025.00.000	Concorsi, recuperi, rimborsi da esternalizzazioni di servizi	€.	0		0
4.10.30.20.080.080.00.000	Altri ricavi per concorsi, recuperi e rimborsi verso privati	€.	0	41	41

4.10.40.00.000.000.00.000	**A.4) Compartecipazione alla spesa per prestazioni sanitarie - Totale**	**€.**	-	-	**0**

COD_COGE_NI	*Descrizione*		*Valore netto al 01/01/2016*	*Valore netto al 31/12/2016*	*Variazione*
4.10.40.10.000.000.00.000	Ticket sulle prestazioni di specialistica ambulatoriale	€.	0		0
4.10.40.20.000.000.00.000	Ticket sul prontosoccorso	€.	0		0
4.10.40.80.000.000.00.000	Altri Tickets	€.	0		0

4.10.50.00.000.000.00.000	**A.5) Costi capitalizzati - Totale**	**€.**	-	**1.071**	**1.071**

COD_COGE_NI	*Descrizione*		*Valore netto al 01/01/2016*	*Valore netto al 31/12/2016*	*Variazione*
4.10.50.10.010.010.00.000	Quota contributi c/capitale da utilizzo finanziamenti per investimenti da Regione	€.	0	745	745
4.10.50.10.010.012.00.000	Quota contributi c/capitale da utilizzo finanziamenti per investimenti da Regione - Beni di prima dotazione	€.	0	76	76
4.10.50.10.010.020.00.000	Quota contributi c/capitale da utilizzo finanziamenti per investimenti dallo Stato	€.	0		0
4.10.50.10.015.010.00.000	Quota contributi c/esercizio da contributi FSR destinati a investimenti	€.	0	68	68
4.10.50.10.015.020.00.000	Quota contributi c/esercizio da altri contributi destinati a investimenti	€.	0	4	4
4.10.50.10.020.010.00.000	Costi capitalizzati da utilizzo riserva plusvalenze da reinvestire	€.	0		0
4.10.50.10.020.020.00.000	Costi capitalizzati da utilizzo riserva successioni e donazioni	€.	0		0
4.10.50.10.020.030.00.000	Costi capitalizzati da utilizzo riserva per investimenti	€.	0	178	178
4.10.50.20.010.010.00.000	Capitalizzazione costi (sostenuti in economia)	€.	0		0

PROBA

			Valore netto al 01/01/2016	Valore netto al 31/12/2016	Variazione	Costi da utilizzo contributi	Costi da utilizzo contributi DI CUI SOCIO-SAN	Costi da contributi	Costi da contributi DI CUI SOCIO-SAN
4.20.00.00.000.000.00.000	**B) COSTI DELLA PRODUZIONE**		0	1.210.349	*1.210.349*	1.608	1.550	13.600	0

			Valore netto al 01/01/2016	Valore netto al 31/12/2016	Variazione	Costi da utilizzo contributi	Costi da utilizzo contributi DI CUI SOCIO-SAN	Costi da contributi	Costi da contributi DI CUI SOCIO-SAN
4.20.05.00.000.000.00.000	**B.1) Acquisti di beni - Totale**	€.	0	19.683	*19.683*	0	0	0	0

4.20.05.10.000.000.00.000	**B.1.A) Acquisti di beni sanitari - Totale**	€.	-	19.321	*19.321*	-	-	-	-

COD_COGE_NI	*Descrizione*		*Valore netto al 01/01/2016*	*Valore netto al 31/12/2016*	*Variazione*	Costi da utilizzo contributi	Costi da utilizzo contributi DI CUI SOCIO-SAN	Costi da contributi	Costi da contributi DI CUI SOCIO-SAN
4.20.05.10.010.010.01.000	Farmaceutici: Specialità Medicinali (File F compreso HCV)	€.	0		*0*				
4.20.05.10.010.010.01.050	Farmaceutici: Specialità Medicinali (File F escluso HCV)	€.			*0*				
4.20.05.10.010.010.01.070	Farmaceutici: Specialità Medicinali (HCV)	€.			*0*				
4.20.05.10.010.010.02.000	Farmaceutici: Specialità Medicinali (altro: farmaci ospedalieri)	€.	0		*0*				
4.20.05.10.010.020.00.000	Farmaceutici: Specialità Medicinali (Doppio Canale ex Nota CUF 37)	€.	0	15.662	*15.662*				
4.20.05.10.010.030.00.000	Farmaceutici: Specialità Medicinali (Primo Ciclo terapeutico D.G.R. 10246/02)	€.	0		*0*				
4.20.05.10.010.810.00.000	Farmaceutici: Specialità Medicinali da ATS/ASST/Fondazioni della Regione	€.	0		*0*				
4.20.05.10.010.820.00.000	Farmaceutici: Specialità Medicinali (Doppio Canale ex Nota CUF 37) da ATS/ASST/Fondazioni della Regione	€.	0		*0*				
4.20.05.10.020.010.00.000	Farmaceutici: Ossigeno	€.	0		*0*				
4.20.05.10.020.020.00.000	Farmaceutici: Ossigeno (Doppio Canale)	€.	0		*0*				
4.20.05.10.020.810.00.000	Farmaceutici: Ossigeno da ATS/ASST/Fondazioni della Regione	€.	0		*0*				
4.20.05.10.020.820.00.000	Farmaceutici: Ossigeno (Doppio Canale) da ATS/ASST/Fondazioni della Regione	€.	0		*0*				
4.20.05.10.025.010.00.000	Farmaceutici: Specialità Medicinali SENZA AIC	€.	0		*0*				
4.20.05.10.025.020.00.000	Farmaceutici: Galenici e altri medicinali SENZA AIC	€.	0		*0*				
4.20.05.10.025.030.00.000	Farmaceutici: Ossigeno e gas medicali SENZA AIC	€.	0		*0*				
4.20.05.10.030.010.00.000	Emoderivati	€.	0		*0*				
4.20.05.10.030.012.00.000	Emoderivati da Privati SOLAMENTE OVE GESTITI NELL'AMBITO DEL CONSORZIO INTERREGIONALE]	€.	0		*0*				
4.20.05.10.030.020.00.000	Emoderivati (Doppio Canale ex Nota CUF 37)	€.	0		*0*				
4.20.05.10.030.810.00.000	Emoderivati da ATS/ASST/Fondazioni della Regione ESCLUSI EMODERIVATI GESTITI VIA CONSORZIO INTERREGIONALE]	€.	0		*0*				
4.20.05.10.030.812.00.000	Emoderivati da ATS/ASST/Fondazioni della Regione SOLAMENTE OVE GESTITI NELL'AMBITO DEL CONSORZIO INTERREGIONALE]	€.	0		*0*				
4.20.05.10.030.815.00.000	Emoderivati da Az. Pubbliche ExtraRegione SOLAMENTE OVE GESTITI NELL'AMBITO DEL CONSORZIO INTERREGIONALE]	€.	0		*0*				
4.20.05.10.030.820.00.000	Emoderivati (Doppio Canale ex Nota CUF 37) da ATS/ASST/Fondazioni della Regione	€.	0		*0*				
4.20.05.10.040.010.00.000	Prodotti dietetici	€.	0		*0*				
4.20.05.10.050.010.00.000	Dispositivi medici: Cnd W - Materiali Diagnostici in vitro	€.	0	366	*366*				
4.20.05.10.050.020.00.000	Dispositivi medici: Cnd Z - Materiali diagnostici (materiale per apparecchiature sanitare e relativi componenti)	€.	0	2	*2*				
4.20.05.10.050.030.00.000	Prodotti chimici: Materiali diagnostici (senza Cnd)	€.	0	129	*129*				
4.20.05.10.060.010.00.000	Dispositivi medici: Presidi chirurgici e materiali sanitari - Cnd: A; B; D; G; H; K; L; M; N; Q; R; S; T [escluso T04]; U; V; Y	€.	0						
4.20.05.10.060.011.00.000	Dispositivi Medici: Cnd A - Dispositivi da somministrazione, prelievo e raccolta	€.		2	*2*				
4.20.05.10.060.012.00.000	Dispositivi Medici: Cnd K, L - Strumentario chirurgico	€.			*0*				
4.20.05.10.060.013.00.000	Dispositivi Medici: Cnd H - Dispositivi di sutura	€.			*0*				
4.20.05.10.060.014.00.000	Dispositivi Medici: Cnd M - Dispositivi per medicazioni generali e specialistiche	€.		2	*2*				
4.20.05.10.060.015.00.000	Dispositivi Medici: Cnd T - Dispositivi di protezione e ausili per incontinenza (d. lgs. 46/97)	€.		4	*4*				
4.20.05.10.060.016.00.000	Dispositivi Medici: Cnd Y - Supporti o ausili tecnici per persone disabili	€.			*0*				
4.20.05.10.060.017.00.000	Dispositivi Medici: Cnd B; G; N; Q; R; U - Presidi medico-chirurgici specialistici	€.			*0*				
4.20.05.10.060.018.00.000	Dispositivi Medici: Cnd: D; S; V - Disinfettanti, prodotti per sterilizzazione e dispositivi vari	€.		1	*1*				
4.20.05.10.060.020.00.000	Dispositivi per appar. Cardiocircolatorio Cnd: C	€.	0		*0*				
4.20.05.10.060.030.00.000	Dispositivi medici con repertorio e senza CND (tipo 2, kit)	€.	0		*0*				
4.20.05.10.060.040.00.000	Dispositivi medici non registrati in Italia (senza repertorio e con CND assimilabile)	€.	0		*0*				
4.20.05.10.070.010.00.000	Materiale chirurgico e prodotti per uso veterinario	€.	0	37	*37*				
4.20.05.10.080.030.00.000	Dispositivi Medici: Cnd: J - impiantabili attivi: Materiali protesici (endoprotesi)	€.	0		*0*				

4.20.05.10.080.040.00.000	Dispositivi medici: Cnd: P - Materiali protesici (endoprotesi non attive)		0		0				
4.20.05.10.090.010.00.000	Dispositivi Medici: Cnd F - Materiali per emodialisi	€.	0		0				
4.20.05.10.100.010.00.000	Materiali per la profilassi igienico-sanitari: sieri	€.	0		0				
4.20.05.10.100.020.00.000	Materiali per la profilassi igienico-sanitari: vaccini	€.	0	3.058	3.058				
4.20.05.10.120.010.00.000	Prodotti farmaceutici per uso veterinario	€.	0	40	40				
4.20.05.10.130.010.00.000	Sangue ed emocomponenti	€.	0		0				
4.20.05.10.130.800.00.000	Sangue ed emocomponenti acquistati Extraregione	€.	0		0				
4.20.05.10.130.810.00.000	Sangue ed emocomponenti da ATS/ASST/Fondazioni della Regione	€.	0		0				
4.20.05.10.800.010.00.000	Altri beni e prodotti sanitari (PRODOTTI SENZA REPERTORIO E/O CND)	€.	0	18	18				
4.20.05.10.800.810.00.000	Altri beni e prodotti sanitari (escluso Specialità medicinali, ossigeno, emoderivati e sangue) da ATS/ASST/Fondazioni della Regione	€.	0		0				
	Gli acquisti vanno indicati al netto di sconti, resi e abbuoni								

4.20.05.20.000.000.00.000	**B.1.B) Acquisti di beni non sanitari - Totale**		-	362	362	-	-	-	-
COD_COGE_NI	Descrizione		Valore netto al 01/01/2016	Valore netto al 31/12/2016	Variazione	Costi da utilizzo contributi	Costi da utilizzo contributi DI CUI SOCIO-SAN	Costi da contributi	Costi da contributi DI CUI SOCIO-SAN
4.20.05.20.010.010.00.000	Prodotti alimentari	€.	0	5	5				
4.20.05.20.020.010.00.000	Materiale di guardaroba, di pulizia e di convivenza in genere	€.	0	44	44				
4.20.05.20.030.010.00.000	Carburanti e lubrificanti	€.	0	163	163				
4.20.05.20.030.020.00.000	Combustibili	€.	0		0				
4.20.05.20.040.010.00.000	Cancelleria e stampati	€.	0	124	124				
4.20.05.20.050.010.00.000	Supporti informatici e materiale per EDP	€.	0	3	3				
4.20.05.20.060.010.00.000	Materiale per manutenzioni e riparazioni immobili e loro pertinenze	€.	0	4	4				
4.20.05.20.060.020.00.000	Materiale per manutenzioni e riparazioni mobili e macchine	€.	0		0				
4.20.05.20.060.030.00.000	Materiale per manutenzioni e riparazioni attrezzature tecnico scientifico sanitarie	€.	0		0				
4.20.05.20.060.040.00.000	Materiale per manutenzioni e riparazioni attrezzature tecnico economali	€.	0	3	3				
4.20.05.20.060.050.00.000	Materiale per manutenzioni e riparazioni automezzi (sanitari e non)	€.	0		0				
4.20.05.20.060.080.00.000	Materiale per manutenzioni e riparazioni - Altro	€.	0		0				
4.20.05.20.800.010.00.000	Altri beni non sanitari	€.	0	16	16				
4.20.05.20.800.810.00.000	Altri beni non sanitari da ATS/ASST/Fondazioni della Regione	€.	0		0				
	Gli acquisti vanno indicati al netto di sconti, resi e abbuoni								

R.L. S.C.R.I.B.A.

			Valore netto al 01/01/2016	Valore netto al 31/12/2016	Variazione	Costi da utilizzo contributi	Costi da utilizzo contributi DI CUI SOCIO-SAN	Costi da contributi	Costi da contributi DI CUI SOCIO-SAN
4.20.10.00.000.000.00.000	**B.2) Acquisti di servizi - Totale**	**€.**	**0**	**1.135.158**	***1.135.158***	**1.608**	**1.550**	**13.600**	**0**

			Valore netto al 01/01/2016	Valore netto al 31/12/2016	Variazione	Costi da utilizzo contributi	Costi da utilizzo contributi DI CUI SOCIO-SAN	Costi da contributi	Costi da contributi DI CUI SOCIO-SAN
4.20.10.10.000.000.00.000	**B.2.A) Acquisti di servizi sanitari - Totale**	**€.**	**0**	**1.130.305**	***1.130.305***	**1.608**	**1.550**	**13.336**	**0**
4.20.10.10.010.000.00.000	**B.2.A.1) Acquisti di servizi sanitari per medicina di base - Totale**	**€.**	**-**	**70.006**	***70.006***	**-**	**-**	**-**	**-**

COD_COGE_NI	*Descrizione*		*Valore netto al 01/01/2016*	*Valore netto al 31/12/2016*	*Variazione*	Costi da utilizzo contributi	Costi da utilizzo contributi DI CUI SOCIO-SAN	Costi da contributi	Costi da contributi DI CUI SOCIO-SAN
4.20.10.10.010.010.00.000	Assistenza per medicina di base convenzionata: Medici Medicina Generale	€.	0	52.932	*52.932*				
4.20.10.10.010.020.00.000	Assistenza per medicina di base convenzionata: Pediatri Libera Scelta	€.	0	12.304	*12.304*				
4.20.10.10.010.030.00.000	Assistenza per medicina di base convenzionata: Medici Guardia medica - Continuità assistenziale	€.	0	4.567	*4.567*				
4.20.10.10.010.040.00.000	Assistenza per medicina di base convenzionata: Medicina dei servizi	€.	0		*0*				
4.20.10.10.010.050.00.000	Assistenza per medicina di base convenzionata: Psicologi	€.	0		*0*				
4.20.10.10.010.060.00.000	Assistenza per medicina di base convenzionata: Medici 118	€.	0		*0*				
4.20.10.10.010.100.00.000	Altra assistenza per medicina di base	€.	0		*0*				
4.20.10.10.010.200.00.000	Assistenza per medicina di base convenzionata: da pubblico Mobilità (Extra Regione)	€.	0	203	*203*				
4.20.10.10.020.000.00.000	**B.2.A.2) Acquisti di servizi sanitari per farmaceutica - Totale**	**€.**	**-**	**114.188**	***114.188***	**-**	**-**	**-**	**-**

COD_COGE_NI	*Descrizione*		*Valore netto al 01/01/2016*	*Valore netto al 31/12/2016*	*Variazione*	Costi da utilizzo contributi	Costi da utilizzo contributi DI CUI SOCIO-SAN	Costi da contributi	Costi da contributi DI CUI SOCIO-SAN
4.20.10.10.020.010.10.000	acquisto di prestazioni di farmaceutica da farmacie ubicate nel proprio territorio (Farmaceutica convenzionata ex art. 8, c. 2, D. Lgs. 502/92): Farmaci	€.	0	60.434	*60.434*				
4.20.10.10.020.010.20.000	acquisto di prestazioni di farmaceutica da farmacie ubicate in altre province lombarde (Farmaceutica convenzionata ex art. 8, c. 2, D. Lgs. 502/92): Farmaci	€.	0	1.339	*1.339*				
4.20.10.10.020.010.30.000	acquisto di prestazioni di farmaceutica da farmacie ubicate fuori regione (Farmaceutica convenzionata ex art. 8, c. 2, D. Lgs. 502/92): Farmaci (Mobilità passiva in compensazione)	€.	0	557	*557*				
4.20.10.10.020.020.10.000	acquisto di prestazioni di farmaceutica da farmacie ubicate nel proprio territorio (Farmaceutica convenzionata ex art. 8, c. 2, D. Lgs. 502/92): Galenici	€.	0		*0*				
4.20.10.10.020.020.20.000	acquisto di prestazioni di farmaceutica da farmacie ubicate in altre province lombarde (Farmaceutica convenzionata ex art. 8, c. 2, D. Lgs. 502/92): Galenici	€.	0		*0*				
4.20.10.10.020.030.10.000	acquisto di prestazioni di farmaceutica da farmacie ubicate nel proprio territorio (Farmaceutica convenzionata ex art. 8, c. 2, D. Lgs. 502/92): Ossigeno	€.	0	139	*139*				
4.20.10.10.020.030.20.000	acquisto di prestazioni di farmaceutica da farmacie ubicate in altre province lombarde (Farmaceutica convenzionata ex art. 8, c. 2, D. Lgs. 502/92): Ossigeno	€.	0		*0*				
4.20.10.10.020.040.10.000	acquisto di prestazioni di farmaceutica da farmacie rurali	€.	0	49.445	*49.445*				
4.20.10.10.020.040.20.000	Indennità farmacie rurali	€.	0	299	*299*				
4.20.10.10.020.050.10.000	contributi ENPAF per acquisto di prestazioni di farmaceutica (Farmaceutica convenzionata ex art. 8, c. 2, D. Lgs. 502/92)	€.	0	1.975	*1.975*				
4.20.10.10.020.090.10.000	altri contributi relativi alle prestazioni di farmaceutica Convenzionata	€.	0		*0*				
4.20.10.10.030.000.00.000	**B.2.A.3) Acquisti di servizi sanitari per assistenza specialistica ambulatoriale - Totale**	**€.**	**-**	**188.705**	***188.705***	**-**	**-**	**803**	**-**

COD_COGE_NI	*Descrizione*		*Valore netto al 01/01/2016*	*Valore netto al 31/12/2016*	*Variazione*	Costi da utilizzo contributi	Costi da utilizzo contributi DI CUI SOCIO-SAN	Costi da contributi	Costi da contributi DI CUI SOCIO-SAN
4.20.10.10.030.010.10.010	acquisto di prestazioni ambulatoriali da strutture pubbliche ubicate nel proprio territorio: ASST/ATS/Fondazioni pubbliche	€.	0	109.724	*109.724*				
4.20.10.10.030.010.10.020	acquisto di prestazioni ambulatoriali da strutture pubbliche ubicate nel proprio territorio: altri soggetti pubblici	€.	0		*0*				
4.20.10.10.030.010.10.030	acquisto di prestazioni ambulatoriali in strutture pubbliche ubicate in altre province della Lombardia: ASST/ATS/Fondazioni pubbliche	€.	0	13.149	*13.149*				
4.20.10.10.030.010.10.050	acquisto di prestazioni ambulatoriali in strutture pubbliche ubicate in altre province della Lombardia: altri soggetti pubblici	€.	0		*0*				
4.20.10.10.030.010.20.010	acquisto di prestazioni ambulatoriali da strutture private ubicate nel proprio territorio: IRCCS privati	€.	0	865	*865*				

RICORRIBILE

4.20.10.10.030.010.20.020	acquisto di prestazioni ambulatoriali da strutture private ubicate nel proprio territorio: ospedali classificati	€.	0		*0*				
4.20.10.10.030.010.20.030	acquisto di prestazioni ambulatoriali da strutture private ubicate nel proprio territorio: case di cura private	€.	0	30.668	*30.668*				
4.20.10.10.030.010.20.040	acquisto di prestazioni ambulatoriali da strutture private ubicate nel proprio territorio: strutture accreditate	€.	0	8.051	*8.051*				
4.20.10.10.030.010.20.110	acquisto di prestazioni ambulatoriali in strutture private ubicate in altre province della Lombardia: IRCCS privati	€.	0	2.939	*2.939*				
4.20.10.10.030.010.20.120	acquisto di prestazioni ambulatoriali in strutture private ubicate in altre province della Lombardia: ospedali classificati	€.	0	120	*120*				
4.20.10.10.030.010.20.130	acquisto di prestazioni ambulatoriali in strutture private ubicate in altre province della Lombardia: case di cura private	€.	0	2.670	*2.670*				
4.20.10.10.030.010.20.140	acquisto di prestazioni ambulatoriali in strutture private ubicate in altre province della Lombardia: strutture accreditate	€.	0	1.461	*1.461*				
4.20.10.10.030.010.30.010	acquisto di prestazioni ambulatoriali in strutture ubicate fuori Regione (mobilità passiva in compensazione)	€.	0	10.324	*10.324*				
4.20.10.10.030.020.10.010	assistenza medico specialistica convenzionata interna (SUMAI)	€.	0	130	*130*				
4.20.10.10.030.030.10.010	Prestazioni di "screening" in strutture pubbliche ubicate nel proprio territorio: ASST/ATS/Fondazioni pubbliche	€.	0	1.237	*1.237*				
4.20.10.10.030.030.10.020	Prestazioni di "screening" in strutture pubbliche ubicate nel proprio territorio: altri soggetti pubblici	€.	0		*0*				
4.20.10.10.030.030.10.030	Prestazioni di "screening" in strutture pubbliche ubicate in altre province della Lombardia: ASST/ATS/Fondazioni pubbliche	€.	0	2	*2*				
4.20.10.10.030.030.20.010	Prestazioni di "screening" in strutture private ubicate nel proprio territorio: IRCCS privati	€.	0		*0*				
4.20.10.10.030.030.20.020	Prestazioni di "screening" in strutture private ubicate nel proprio territorio: ospedali classificati	€.	0		*0*				
4.20.10.10.030.030.20.030	Prestazioni di "screening" in strutture private ubicate nel proprio territorio: case di cura private	€.	0	329	*329*				
4.20.10.10.030.030.20.040	Prestazioni di "screening" in strutture private ubicate nel proprio territorio: strutture accreditate	€.	0	139	*139*				

R.C.R.I.B.A.

4.20.10.10.030.030.20.110	Prestazioni di "screening" in strutture private ubicate in altre province della Lombardia: IRCCS privati	€.	0		0				
4.20.10.10.030.030.20.130	Prestazioni di "screening" in strutture private ubicate in altre province della Lombardia: case di cura private	€.	0		0				
4.20.10.10.030.030.20.140	Prestazioni di "screening" in strutture private ubicate in altre province della Lombardia: strutture accreditate	€.	0		0				
4.20.10.10.030.040.10.010	acquisto di prestazioni di Neuro-psichiatria Infantile (Uonpia) in strutture pubbliche ubicate nel proprio territorio: ASST/ATS/Fondazioni pubbliche	€.	0	5.249	5.249			803	
4.20.10.10.030.040.10.020	acquisto di prestazioni di Neuro-psichiatria Infantile (Uonpia) in strutture pubbliche ubicate nel proprio territorio: altri soggetti pubblici	€.	0		0				
4.20.10.10.030.040.10.030	acquisto di prestazioni di Neuro-psichiatria Infantile (Uonpia) in strutture pubbliche ubicate in altre province della Lombardia: ASST/ATS/Fondazioni pubbliche	€.	0	86	86				
4.20.10.10.030.040.10.040	acquisto di prestazioni di Neuro-psichiatria Infantile (Uonpia) in strutture pubbliche ubicate in altre province della Lombardia: altri soggetti pubblici	€.	0		0				
4.20.10.10.030.040.20.010	acquisto di prestazioni di Neuro-psichiatria Infantile (Uonpia) in strutture private ubicate nel proprio territorio: IRCCS privati	€.	0		0				
4.20.10.10.030.040.20.030	acquisto di prestazioni di Neuro-psichiatria Infantile (Uonpia) in strutture private ubicate nel proprio territorio: case di cura private	€.	0		0				
4.20.10.10.030.040.20.040	acquisto di prestazioni di Neuro-psichiatria Infantile (Uonpia) in strutture private ubicate nel proprio territorio: strutture accreditate	€.	0	546	546				
4.20.10.10.030.040.20.110	acquisto di prestazioni di Neuro-psichiatria Infantile (Uonpia) in strutture private ubicate in altre province lombarde: IRCCS privati	€.	0		0				
4.20.10.10.030.040.20.120	acquisto di prestazioni di Neuro-psichiatria Infantile (Uonpia) in strutture private ubicate in altre province lombarde: ospedali classificati	€.	0		0				
4.20.10.10.030.040.20.130	acquisto di prestazioni di Neuro-psichiatria Infantile (Uonpia) in strutture private ubicate in altre province lombarde: case di cura private	€.	0		0				
4.20.10.10.030.040.20.140	acquisto di prestazioni di Neuro-psichiatria Infantile (Uonpia) in strutture private ubicate in altre province lombarde: strutture accreditate	€.	0	401	401				
4.20.10.10.030.040.30.010	acquisto di prestazioni di Neuro-psichiatria Infantile (Uonpia) in strutture private ubicate fuori regione (mobilità passiva non in compensazione)	€.	0	615	615				
4.20.10.10.040.000.00.000	**B.2.A.4) Acquisti di servizi sanitari per assistenza riabilitativa - Totale**	**€.**	-	**4.192**	4.192	-	-	-	-

COD_COGE_NI	*Descrizione*		*Valore netto al 01/01/2016*	*Valore netto al 31/12/2016*	*Variazione*	**Costi da utilizzo contributi**	**Costi da utilizzo contributi DI CUI SOCIO-SAN**	**Costi da contributi**	**Costi da contributi DI CUI SOCIO-SAN**
4.20.10.10.040.010.10.000	acquisto di prestazioni socio sanitarie integrate da strutture ubicate nel proprio territorio da servizi di riabilitazione territoriale extraospedaliera pubblici	€.	0	66	66				
4.20.10.10.040.010.20.000	acquisto di prestazioni socio sanitarie integrate da strutture ubicate in altre province della Regione da servizi di riabilitazione territoriale extraospedaliera pubblici	€.	0	82	82				
4.20.10.10.040.010.30.000	acquisto di prestazioni socio sanitarie integrate da strutture ubicate fuori Regione da I.D.R. extraosp. Art.26 €.833/78 pubblici (non soggetto a compensazione)	€.	0		0				
4.20.10.10.040.020.10.000	acquisto di prestazioni socio sanitarie integrate da strutture ubicate nel proprio territorio da servizi di riabilitazione territoriale extraospedaliera privati	€.	0	4.028	4.028				
4.20.10.10.040.020.20.000	acquisto di prestazioni socio sanitarie integrate da strutture ubicate in altre province della Regione da servizi di riabilitazione territoriale extraospedaliera privati	€.	0		0				
4.20.10.10.040.020.30.000	acquisto di prestazioni socio sanitarie integrate da strutture ubicate fuori Regione da I.D.R. extraosp. Art.26 L.833/78 privati	€.	0	16	16				
4.20.10.10.050.000.00.000	**B.2.A.5) Acquisti servizi sanitari per assistenza integrativa e protesica - Totale**	**€.**	-	**11.650**	***11.650***	-	-	-	-

COD_COGE_NI	*Descrizione*		*Valore netto al 01/01/2016*	*Valore netto al 31/12/2016*	*Variazione*	**Costi da utilizzo contributi**	**Costi da utilizzo contributi DI CUI SOCIO-SAN**	**Costi da contributi**	**Costi da contributi DI CUI SOCIO-SAN**
4.20.10.10.050.010.00.000	acquisto di prestazioni di farmaceutica da farmacie ubicate nel proprio territorio (Farmaceutica convenzionata ex art. 8, c. 2, D. Lgs. 502/92): Protesica	€.	0	65	65				
4.20.10.10.050.020.00.000	acquisto di prestazioni di farmaceutica da farmacie ubicate in altre province lombarde (Farmaceutica convenzionata ex art. 8, c. 2, D. Lgs. 502/92): Protesica	€.	0		0				
4.20.10.10.050.030.00.000	acquisto di prestazioni di farmaceutica da farmacie ubicate fuori regione (Farmaceutica convenzionata ex art. 8, c. 2, D. Lgs. 502/92): Protesica	€.	0		0				
4.20.10.10.050.110.00.000	acquisto di prestazioni di farmaceutica da farmacie ubicate nel proprio territorio (Farmaceutica convenzionata ex art. 8, c. 2, D. Lgs. 502/92): Dietetica	€.	0	10	10				
4.20.10.10.050.120.00.000	acquisto di prestazioni di farmaceutica da farmacie ubicate in altre province lombarde (Farmaceutica convenzionata ex art. 8, c. 2, D. Lgs. 502/92): Dietetica	€.	0		0				
4.20.10.10.050.130.00.000	acquisto di prestazioni di farmaceutica da farmacie ubicate fuori regione (Farmaceutica convenzionata ex art. 8, c. 2, D. Lgs. 502/92): Dietetica	€.	0		0				

BOZZA

4.20.10.10.050.150.00.000	acquisto di prestazioni di farmaceutica da farmacie ubicate nel proprio territorio (Farmaceutica convenzionata ex art. 8, c. 2, D. Lgs. 502/92): Diabetica	€.	0	162	*162*				
4.20.10.10.050.152.00.000	acquisto di prestazioni di farmaceutica da farmacie ubicate in altre province lombarde (Farmaceutica convenzionata ex art. 8, c. 2, D. Lgs. 502/92): Diabetica	€.	0		*0*				
4.20.10.10.050.154.00.000	acquisto di prestazioni di farmaceutica da farmacie ubicate fuori regione (Farmaceutica convenzionata ex art. 8, c. 2, D. Lgs. 502/92): Diabetica	€.	0		*0*				
4.20.10.10.050.210.00.000	Assistenza Integrativa (Dietetica) non erogata tramite Farmaceutica Convenzionata - Negozi non WebCare - (ex art. 8, c. 2, D.Lgs. 502/92)	€.	0	1.220	*1.220*				
4.20.10.10.050.215.00.000	Assistenza Integrativa (Dietetica) non erogata tramite Farmaceutica Convenzionata - WEBCARE -(ex art. 8, c. 2, D.Lgs. 502/92)	€.	0	1.875	*1.875*				
4.20.10.10.050.220.00.000	Assistenza Integrativa (Ausili per Diabetici) non erogata tramite Farmaceutica Convenzionata (ex art. 8, c. 2, D.Lgs. 502/92)	€.	0	5.914	*5.914*				
4.20.10.10.050.310.00.000	Assistenza Protesica non erogata tramite Farmaceutica Convenzionata (ex art. 8, c. 2, D.Lgs. 502/92) c.d. protesica "Maggiore"	€.	0		*0*				
4.20.10.10.050.320.00.000	Assistenza Protesica non erogata tramite Farmaceutica Convenzionata (ex art. 8, c. 2, D.Lgs. 502/92) c.d. protesica "Minore"	€.	0	2.375	*2.375*				
4.20.10.10.050.330.00.000	Assistenza Protesica non erogata tramite Farmaceutica Convenzionata (ex art. 8, c. 2, D.Lgs. 502/92) - Costi di gestione magazzino	€.	0		*0*				
4.20.10.10.050.332.00.000	Acquisto di prestazioni relative all'Assistenza Integrativa - Nutrizione Artificiale Enterale	€.	0		*0*				
4.20.10.10.050.334.00.000	Acquisto di prestazioni relative all'Assistenza Integrativa (SOLO Servizio Distributivo da privato)	€.	0	29	*29*				
4.20.10.10.050.336.00.000	Acquisto di prestazioni relative all'Assistenza Protesica (SOLO Servizio Distributivo da privato)	€.	0		*0*				
4.20.10.10.050.400.00.000	Acquisto di prestazioni relative all'Assistenza Protesica Extraregione	€.	0		*0*				
4.20.10.10.050.450.00.000	Acquisto di prestazioni relative all'Assistenza Integrativa Extraregione	€.	0		*0*				

P.S.C.R.I.B.A.

4.20.10.10.060.000.00.000	**B.2.A.6) Acquisti servizi sanitari per assistenza ospedaliera - Totale**	**€.**	**-**	**426.143**	***426.143***	**-**	**-**	**-**	**-**

COD_COGE_NI	*Descrizione*		*Valore netto al 01/01/2016*	*Valore netto al 31/12/2016*	*Variazione*	**Costi da utilizzo contributi**	**Costi da utilizzo contributi DI CUI SOCIO-SAN**	**Costi da contributi**	**Costi da contributi DI CUI SOCIO-SAN**
4.20.10.10.060.010.10.000	acquisto di Drg da strutture pubbliche ubicate nel proprio territorio: ASST/Fondazioni pubbliche	€.	0	243.121	*243.121*				
4.20.10.10.060.010.30.000	acquisto di Drg da strutture pubbliche ubicate in altre province della Lombardia: ATS/ASST/Fondazioni pubbliche	€.	0	40.974	*40.974*				
4.20.10.10.060.010.40.000	acquisto di Drg da strutture pubbliche ubicate in altre province della Lombardia: altri soggetti pubblici	€.	0		*0*				
4.20.10.10.060.010.80.000	acquisto di Drg da strutture pubbliche ubicate fuori Regione (mobilità passiva in compensazione)	€.	0	44.270	*44.270*				
4.20.10.10.060.020.10.000	acquisto di Drg da erogatori privati ubicati nel proprio territorio: IRCCS privati	€.	0	4.273	*4.273*				
4.20.10.10.060.020.20.000	acquisto di Drg da erogatori privati ubicati nel proprio territorio: ospedali classificati	€.	0		*0*				
4.20.10.10.060.020.30.000	acquisto di Drg da erogatori privati ubicati nel proprio territorio: case di cura private	€.	0	59.020	*59.020*				
4.20.10.10.060.020.40.000	acquisto di Drg da erogatori privati ubicati in altre province della Lombardia: IRCCS privati	€.	0	16.804	*16.804*				
4.20.10.10.060.020.50.000	acquisto di Drg da erogatori privati ubicati in altre province della Lombardia: ospedali classificati	€.	0	730	*730*				
4.20.10.10.060.020.60.000	acquisto di Drg da erogatori privati ubicati in altre province della Lombardia: case di cura private	€.	0	16.951	*16.951*				

4.20.10.10.070.000.00.000	**B.2.A.7) Acquisto prestazioni di psichiatria residenziale e semiresidenziale - Totale**	**€.**	**-**	**24.540**	***24.540***	**-**	**-**	**675**	**-**

COD_COGE_NI	*Descrizione*		*Valore netto al 01/01/2016*	*Valore netto al 31/12/2016*	*Variazione*	**Costi da utilizzo contributi**	**Costi da utilizzo contributi DI CUI SOCIO-SAN**	**Costi da contributi**	**Costi da contributi DI CUI SOCIO-SAN**
4.20.10.10.070.010.10.000	acquisto di prestazioni di psichiatria in strutture pubbliche ubicate nel proprio territorio: ASST/Fondazioni pubbliche	€.	0	19.297	*19.297*			675	
4.20.10.10.070.010.30.000	acquisto di prestazioni di psichiatria in strutture pubbliche ubicate in altre province lombarde: ATS/ASST/Fondazioni pubbliche	€.	0	43	*43*				
4.20.10.10.070.010.40.000	acquisto di prestazioni di psichiatria in strutture pubbliche ubicate in altre province lombarde: altri soggetti pubblici	€.	0		*0*				
4.20.10.10.070.020.10.000	acquisto di prestazioni di psichiatria in strutture private accreditate a contratto ubicate nel proprio territorio	€.	0	3.497	*3.497*				
4.20.10.10.070.020.20.000	acquisto di prestazioni di psichiatria in strutture private accreditate a contratto ubicate in altre province lombarde	€.	0	460	*460*				
4.20.10.10.070.020.30.000	acquisto di prestazioni di psichiatria in strutture private accreditate NON a contratto ubicate nel proprio territorio	€.	0	672	*672*				
4.20.10.10.070.020.40.000	acquisto di prestazioni di psichiatria in strutture private accreditate NON a contratto ubicate in altre province lombarde	€.	0	291	*291*				
4.20.10.10.070.020.50.000	acquisto di prestazioni di psichiatria in strutture private ubicate fuori regione (Mobilità passiva non soggetta a compensazione)	€.	0	280	*280*				

4.20.10.10.080.000.00.000	**B.2.A.8) Acquisto prestazioni di distribuzione farmaci e File F - Totale**	**€.**	**-**	**91.306**	***91.306***	**-**	**-**	**-**	**-**

COD_COGE_NI	*Descrizione*		*Valore netto al 01/01/2016*	*Valore netto al 31/12/2016*	*Variazione*	**Costi da utilizzo contributi**	**Costi da utilizzo contributi DI CUI SOCIO-SAN**	**Costi da contributi**	**Costi da contributi DI CUI SOCIO-SAN**
4.20.10.10.080.010.10.000	acquisto farmaci file F da struture pubbliche ubicate nel proprio territorio: ASST/Fondazioni pubbliche	€.	0	42.167	*42.167*				
4.20.10.10.080.010.30.000	acquisto farmaci file F da strutture pubbliche ubicate in altre province della Regione: ATS/ASST/Fondazioni pubbliche	€.	0	9.839	*9.839*				
4.20.10.10.080.010.40.000	acquisto farmaci file F da strutture pubbliche ubicate in altre province della Regione: altri Enti pubblici	€.	0		*0*				
4.20.10.10.080.010.50.000	acquisto farmaci file F da Istituti penitenziari (anche per il tramite di ASST/Fondazioni pubbliche)	€.	0	182	*182*				
4.20.10.10.080.010.80.000	acquisto farmaci file F fuori Regione (Mobilità passiva in compensazione)	€.	0	5.708	*5.708*				
4.20.10.10.080.020.10.000	Acquisto farmaci file F da erogatori privati ubicati nel proprio territorio: IRCCS privati	€.	0	84	*84*				
4.20.10.10.080.020.20.000	Acquisto farmaci file F da erogatori privati ubicati nel proprio territorio: ospedali classificati	€.	0		*0*				
4.20.10.10.080.020.30.000	Acquisto farmaci file F da erogatori privati ubicati nel proprio territorio: case di cura private	€.	0	1.503	*1.503*				
4.20.10.10.080.020.40.000	Acquisto farmaci file F da erogatori privati ubicati in altre province della Regione: IRCCS privati	€.	0	2.691	*2.691*				
4.20.10.10.080.020.50.000	Acquisto farmaci file F da erogatori privati ubicati in altre province della Regione: ospedali classificati	€.	0	79	*79*				
4.20.10.10.080.020.60.000	Acquisto farmaci file F da erogatori privati ubicati in altre province della Regione: case di cura private	€.	0	1.041	*1.041*				
4.20.10.10.080.030.10.000	acquisto farmaci "Doppio canale" (ex Nota CUF 37 più ossigeno) da strutture pubbliche ubicate nel proprio territorio (rimborso farmaco più servizio): ASST/Fondazioni pubbliche	€.	0	20.566	*20.566*				

BOZZA

4.20.10.10.080.030.30.000	acquisto farmaci "Doppio canale" (ex Nota CUF 37 più ossigeno) da strutture pubbliche ubicate in altre province (rimborso farmaco più servizio): ATS/ASST/Fondazioni pubbliche	€.	0	3.080	*3.080*				
4.20.10.10.080.030.40.000	acquisto farmaci "Doppio canale" (ex Nota CUF 37 più ossigeno) da strutture pubbliche ubicate in altre province (rimborso farmaco più servizio): altri Enti pubblici	€.	0		*0*				
4.20.10.10.080.040.10.000	Prestazioni di acquisto più servizio distributivo di "Doppio canale" da soggetti privati ubicati nel proprio territorio	€.	0	236	*236*				
4.20.10.10.080.040.20.000	Prestazioni di acquisto più servizio distributivo di "Doppio canale" da soggetti privati ubicati in altre province	€.	0	1.221	*1.221*				
4.20.10.10.080.040.30.000	Acquisti di prestazioni derivanti dall'attività di "Doppio Canale" (SOLO Servizio Distributivo da privato)	€.	0	2.570	*2.570*				
4.20.10.10.080.050.10.000	acquisto farmaci "Primo Ciclo" da strutture pubbliche ubicate nel proprio territorio: ASST/Fondazioni pubbliche	€.	0	255	*255*				

RLS.C.R.I.B.A.

4.20.10.10.080.050.30.000	acquisto farmaci "Primo Ciclo" da strutture pubbliche ubicate in altre province della Regione: ASST/Fondazioni pubbliche	€.	0	21	21				
4.20.10.10.080.050.40.000	acquisto farmaci "Primo Ciclo" da strutture pubbliche ubicate in altre province della Regione: altri Enti pubblici	€.	0		0				
4.20.10.10.080.060.10.000	acquisto farmaci "Primo Ciclo" da strutture private ubicate nel proprio territorio	€.	0	59	59				
4.20.10.10.080.060.20.000	acquisto farmaci "Primo Ciclo" da strutture private ubicate in altre province della Regione	€.	0	4	4				
4.20.10.10.090.000.00.000	**B.2.A.9) Acquisto prestazioni termali in convenzione - Totale**	**€.**	**-**	**1.328**	***1.328***	**-**	**-**	**-**	**-**
COD_COGE_NI	*Descrizione*		*Valore netto al 01/01/2016*	*Valore netto al 31/12/2016*	*Variazione*	**Costi da utilizzo contributi**	**Costi da utilizzo contributi DI CUI SOCIO-SAN**	**Costi da contributi**	**Costi da contributi DI CUI SOCIO-SAN**
4.20.10.10.090.010.00.000	assistenza termale in convenzione ubicate nel proprio territorio	€.	0	28	28				
4.20.10.10.090.020.00.000	assistenza termale in convenzione ubicate in altre province della Regione	€.	0	514	514				
4.20.10.10.090.030.00.000	assistenza termale in convenzione fuori Regione (Mobilità passiva in compensazione)	€.	0	786	786				
4.20.10.10.100.000.00.000	**B.2.A.10) Acquisto prestazioni trasporto sanitari - Totale**	**€.**	**-**	**673**	***673***	**-**	**-**	**-**	**-**
COD_COGE_NI	*Descrizione*		*Valore netto al 01/01/2016*	*Valore netto al 31/12/2016*	*Variazione*	**Costi da utilizzo contributi**	**Costi da utilizzo contributi DI CUI SOCIO-SAN**	**Costi da contributi**	**Costi da contributi DI CUI SOCIO-SAN**
4.20.10.10.100.010.10.000	Trasporti sanitari per emergenza da pubblico (118)	€.	0		0				
4.20.10.10.100.010.20.000	Altri Trasporti sanitari da pubblico	€.	0		0				
4.20.10.10.100.010.80.000	Trasporti fuori regione (mobilità passiva in compensazione)	€.	0	673	673				
4.20.10.10.100.020.10.000	Trasporti sanitari per emergenza da privato (118)	€.	0		0				
4.20.10.10.100.020.20.000	Altri Trasporti sanitari da privato	€.	0		0				
4.20.10.10.110.000.00.000	**B.2.A.11) Acquisto prestazioni Socio-Sanitaria a rilevanza sanitaria - Totale**	**€.**	**-**	**174.410**	***174.410***	**632**	**632**	**-**	**-**
COD_COGE_NI	*Descrizione*		*Valore netto al 01/01/2016*	*Valore netto al 31/12/2016*	*Variazione*	**Costi da utilizzo contributi**	**Costi da utilizzo contributi DI CUI**	**Costi da contributi**	**Costi da contributi DI CUI SOCIO-SAN**
4.20.10.10.110.010.10.010	acquisto di prestazioni socio sanitarie integrate da strutture ubicate nel proprio territorio: di cui da RSA pubbliche	€.	0	12.838	12.838				
4.20.10.10.110.010.10.050	acquisto di prestazioni socio sanitarie integrate da strutture ubicate nel proprio territorio: di cui da C.D.I. pubblici	€.	0	1.335	1.335				
4.20.10.10.110.010.10.060	acquisto di prestazioni socio sanitarie integrate da strutture ubicate nel proprio territorio: di cui da R.S.D. pubbliche	€.	0		0				
4.20.10.10.110.010.10.080	acquisto di prestazioni socio sanitarie integrate da strutture ubicate nel proprio territorio: di cui da Centri Diurni per persone Disabili (C.D.D.) pubblici	€.	0	1.079	1.079				
4.20.10.10.110.010.10.090	acquisto di prestazioni socio sanitarie integrate da strutture ubicate nel proprio territorio: di cui da Comunità alloggio Socio Sanitarie per persone con disabilità (C.S.S.) pubbliche	€.	0	91	91				
4.20.10.10.110.010.10.100	acquisto di prestazioni socio sanitarie integrate da strutture ubicate nel proprio territorio: di cui per Hospice pubblici	€.	0		0				
4.20.10.10.110.010.10.110	acquisto di prestazioni socio sanitarie integrate da strutture ubicate nel proprio teritorio: di cui per cure intermedie pubbliche	€.	0	4.584	4.584				
4.20.10.10.110.010.20.010	acquisto di prestazioni socio sanitarie integrate da strutture ubicate in altre province della Regione: di cui da RSA pubbliche	€.	0	1.640	1.640				
4.20.10.10.110.010.20.050	acquisto di prestazioni socio sanitarie integrate da strutture ubicate in altre province della Regione: di cui da C.D.I. pubblici	€.	0	74	74				
4.20.10.10.110.010.20.060	acquisto di prestazioni socio sanitarie integrate da strutture ubicate in altre province della Regione: di cui da R.S.D. pubbliche	€.	0	735	735				
4.20.10.10.110.010.20.070	acquisto di prestazioni socio sanitarie integrate da strutture pubbliche ubicate in altre province della Regione: di cui per pazienti ex O.P. di fascia B (al netto delle tariffe di accreditamento)	€.	0		0				
4.20.10.10.110.010.20.080	acquisto di prestazioni socio sanitarie integrate da strutture ubicate in altre province della Regione: di cui da Centri Diurni per persone Disabili (C.D.D.) pubblici	€.	0	31	31				
4.20.10.10.110.010.20.090	acquisto di prestazioni socio sanitarie integrate da strutture ubicate in altre province della Regione: di cui da Comunità alloggio Socio Sanitarie per persone con disabilità (C.S.S.) pubbliche	€.	0	21	21				
4.20.10.10.110.010.20.100	acquisto di prestazioni socio sanitarie integrate da strutture ubicate in altre province della Regione: di cui per Hospice pubblici	€.	0	166	166				
4.20.10.10.110.010.20.110	acquisto di prestazioni socio sanitarie integrate da strutture ubicate in altre province della Regione: di cui per cure intermedie pubbliche	€.	0	662	662				
4.20.10.10.110.010.30.010	acquisto di prestazioni socio sanitarie integrate da strutture ubicate fuori Regione: di cui da RSA pubbliche	€.	0	2	2				
4.20.10.10.110.010.40.010	acquisto di prestazioni socio sanitarie integrate da strutture ubicate fuori Regione: di cui per Hospice pubblici	€.	0		0				
4.20.10.10.110.010.40.020	acquisto di servizi di assistenza domiciliare integrata (ADI) da pubblico	€.	0		0				

RICORIBA

4.20.10.10.110.010.40.030	acquisto di prestazioni di assistenza domiciliare integrata (ADI) - voucher sociosanitario da pubblico	€.	0	648	*648*	30	30		
4.20.10.10.110.010.40.040	Acquisto servizi socio assistenziali da pubblico	€.	0		*0*				
4.20.10.10.110.010.40.050	Acquisto di voucher sociosanitari da ATS/ASST/Fondazioni della Regione	€.	0		*0*				
4.20.10.10.110.010.80.010	altri acquisti di prestazioni di servizi socio sanitari da ATS/ASST/Fondazioni della Regione	€.	0		*0*				
4.20.10.10.110.010.80.020	Altri costi per prestazioni di servizi socio sanitari da pubblico	€.	0	284	*284*				
4.20.10.10.110.020.10.010	acquisto di prestazioni socio sanitarie integrate da strutture ubicate nel proprio territorio: di cui da RSA private	€.	0	83.494	*83.494*				
4.20.10.10.110.020.10.050	acquisto di prestazioni socio sanitarie integrate da strutture ubicate nel proprio territorio: di cui da C.D.I. privati	€.	0	3.717	*3.717*				
4.20.10.10.110.020.10.060	acquisto di prestazioni socio sanitarie integrate da strutture ubicate nel proprio territorio: di cui da R.S.D. private	€.	0	13.480	*13.480*				
4.20.10.10.110.020.10.070	acquisto di prestazioni socio sanitarie integrate da strutture private ubicate nel proprio territorio: di cui per pazienti ex O.P. di fascia B (al netto delle tariffe di accreditamento)	€.	0		*0*				
4.20.10.10.110.020.10.080	acquisto di prestazioni socio sanitarie integrate da strutture ubicate nel proprio territorio: di cui da Centri Diurni per persone Disabili (C.D.D.) privati	€.	0	4.444	*4.444*				
4.20.10.10.110.020.10.090	acquisto di prestazioni socio sanitarie integrate da strutture ubicate nel proprio territorio: di cui da Comunità alloggio Socio Sanitarie per persone con disabilità (C.S.S.) private	€.	0	642	*642*				
4.20.10.10.110.020.10.100	acquisto di prestazioni socio sanitarie integrate da strutture ubicate nel proprio territorio: di cui da Hospice privati	€.	0	1.867	*1.867*				
4.20.10.10.110.020.10.110	acquisto di prestazioni socio sanitarie integrate da strutture ubicate nel proprio teritorio: di cui per cure intermedie private	€.	0	28.539	*28.539*				
4.20.10.10.110.020.20.010	acquisto di prestazioni socio sanitarie integrate da strutture ubicate in altre province della Regione: di cui da RSA private	€.	0		*0*				
4.20.10.10.110.020.20.050	acquisto di prestazioni socio sanitarie integrate da strutture ubicate in altre province della Regione: di cui da C.D.I. privati	€.	0		*0*				
4.20.10.10.110.020.20.060	acquisto di prestazioni socio sanitarie integrate da strutture ubicate in altre province della Regione: di cui da R.S.D. private	€.	0		*0*				
4.20.10.10.110.020.20.070	acquisto di prestazioni socio sanitarie integrate da strutture private ubicate in altre province della Regione: di cui per pazienti ex O.P. di fascia B (al netto delle tariffe di accreditamento)	€.	0		*0*				
4.20.10.10.110.020.20.080	acquisto di prestazioni socio sanitarie integrate da strutture ubicate in altre province della Regione: di cui da Centri Diurni per persone Disabili (C.D.D.) privati	€.	0		*0*				
4.20.10.10.110.020.20.090	acquisto di prestazioni socio sanitarie integrate da strutture ubicate in altre province della Regione: di cui da Comunità alloggio Socio Sanitarie per persone con disabilità (C.S.S.) private	€.	0		*0*				
4.20.10.10.110.020.20.100	acquisto di prestazioni socio sanitarie integrate da strutture ubicate in altre province della Regione: di cui da Hospice privati	€.	0		*0*				
4.20.10.10.110.020.20.110	acquisto di prestazioni socio sanitarie integrate da strutture ubicate in altre province della Regione: di cui per cure intermedie private	€.	0		*0*				
4.20.10.10.110.020.20.120	acquisto di prestazioni socio sanitarie integrate da RSA gestite da ASST (ATS/ASST/Fondazioni della Regione)	€.	0	11	*11*				
4.20.10.10.110.020.20.130	acquisto di prestazioni socio sanitarie integrate da CDI gestiti da ASST (ATS/ASST/Fondazioni della Regione)	€.	0		*0*				
4.20.10.10.110.020.20.140	acquisto di prestazioni socio sanitarie integrate da RSD gestite da ASST (ATS/ASST/Fondazioni della Regione)	€.	0		*0*				
4.20.10.10.110.020.20.150	acquisto di prestazioni socio sanitarie integrate da CDD gestiti da ASST (ATS/ASST/Fondazioni della Regione)	€.	0		*0*				
4.20.10.10.110.020.20.160	acquisto di prestazioni socio sanitarie integrate da hospice gestiti da ASST (ATS/ASST/Fondazioni della Regione)	€.	0		*0*				
4.20.10.10.110.020.30.010	acquisto di prestazioni socio sanitarie integrate da strutture ubicate fuori Regione: di cui da RSA private	€.	0	61	*61*				
4.20.10.10.110.020.30.020	acquisto di prestazioni socio sanitarie integrate da strutture ubicate fuori Regione: di cui da strutture per disabili private	€.	0	41	*41*				
4.20.10.10.110.020.30.030	acquisto di prestazioni socio sanitarie integrate da strutture ubicate fuori Regione: di cui da Hospice privati	€.	0		*0*				
4.20.10.10.110.020.40.010	acquisto di servizi di assistenza domiciliare integrata (ADI) da privato	€.	0		*0*				
4.20.10.10.110.020.40.020	acquisto di prestazioni di assistenza domiciliare integrata (ADI) - voucher sociosanitario da privato	€.	0	8.949	*8.949*	602	602		
4.20.10.10.110.020.50.010	acquisto di prestazioni da servizi residenziali e semiresidenziali area dipendenze ubicate sul proprio territorio (da privato)	€.	0	1.695	*1.695*				
4.20.10.10.110.020.50.020	acquisto di prestazioni da servizi residenziali e semiresidenziali area dipendenze ubicate in altri territori della Regione (da privato)	€.	0	2.007	*2.007*				
4.20.10.10.110.020.50.030	acquisto di prestazioni da servizi residenziali e semiresidenziali area dipendenze ubicate fuori Regione (da privato)	€.	0	126	*126*				
4.20.10.10.110.020.60.010	acquisto di prestazioni da servizi multidisciplinari integrati (dipendenze) privati ubicati sul proprio territorio	€.	0		*0*				
4.20.10.10.110.020.60.020	acquisto di prestazioni da servizi multidisciplinari integrati (dipendenze) privati ubicati in altre province della Regione	€.	0	125	*125*				
4.20.10.10.110.020.65.010	acquisto di prestazioni socio sanitarie integrate da consultori familiari privati ubicati sul proprio territorio (prestazioni tariffate)	€.	0	920	*920*				
4.20.10.10.110.020.65.015	Riconoscimento funzioni ai consultori familiari privati ubicati sul proprio territorio	€.	0	43	*43*				
4.20.10.10.110.020.65.020	acquisto di prestazioni socio sanitarie integrate da consultori familiari privati ubicati in altre province della Regione	€.	0	59	*59*				

BOZZA

4.20.10.10.120.000.00.000	**B.2.A.12) Compartecipazione al personale per att. Libero-prof. (intramoenia) - Totale**	**€.**	-	**237**	***237***	-	-	-	-

COD_COGE_NI	Descrizione		Valore netto al 01/01/2016	Valore netto al 31/12/2016	Variazione	Costi da utilizzo contributi	Costi da utilizzo contributi DI CUI SOCIO-SAN	Costi da contributi	Costi da contributi DI CUI SOCIO-SAN
4.20.10.10.120.010.00.000	Compart. al personale att. libera professione ex art. 55 c.1 lett. a) - b) Ccnl - Area Ospedaliera	€.	0		0				
4.20.10.10.120.012.00.000	Compart. al personale att. libera professione ex art. 55 c.1 lett. a) - b) Ccnl - Area Specialistica	€.	0		0				
4.20.10.10.120.015.00.000	Compart. al personale att. libera professione ex art. 55 c.1 lett. a) - b) Ccnl - Area sanità pubblica	€.	0	53	53				
4.20.10.10.120.020.00.000	Servizi di consulenza sanitaria in area pagamento (art. 55 c.1 lett. c) d) ed ex art. 57-58 CCNL)	€.	0	183	183				
4.20.10.10.120.025.00.000	Servizi di consulenza sanitaria in area pagamento (art. 55 c.1 lett. c) d) ed ex art. 57-58 CCNL) - attività v/ATS-ASST-Fondazioni della Regione	€.	0	1	1				
4.20.10.10.120.030.00.000	Servizi di consulenza sanitaria in area pagamento (art. 55 c.2 CCNL)	€.	0		0				
4.20.10.10.120.035.00.000	Servizi di consulenza sanitaria in area pagamento (art. 55 c.2 CCNL) v/ATS-ASST-Fondazioni della Regione	€.	0		0				

4.20.10.10.130.000.00.000	**B.2.A.13) Rimborsi, assegni e contributi sanitari - Totale**	**€.**	-	**2.994**	***2.994***	-	-	**2.673**	-

COD_COGE_NI	Descrizione		Valore netto al 01/01/2016	Valore netto al 31/12/2016	Variazione	Costi da utilizzo contributi	Costi da utilizzo contributi DI CUI SOCIO-SAN	Costi da contributi	Costi da contributi DI CUI SOCIO-SAN
4.20.10.10.130.010.10.000	Contributi ad associazioni di volontariato	€.	0		0				
4.20.10.10.130.010.15.000	Contributi/Rimborsi per cure all'estero	€.	0		0				
4.20.10.10.130.010.20.000	Contributi/Rimborsi per assistenza indiretta	€.	0		0				
4.20.10.10.130.010.25.000	Contributi obbligatori Legge 210/92	€.	0	2.673	2.673			2.673	
4.20.10.10.130.010.30.000	Altre Contribuzioni Passive e sussidi	€.	0	321	321				
4.20.10.10.130.010.35.000	Altre Contribuzioni Passive e sussidi verso altre ATS/ASST/Fondazioni della regione	€.	0		0				
4.20.10.10.130.010.40.000	Altre Contribuzioni Passive e sussidi verso GSA della Regione	€.	0		0				

4.20.10.10.140.000.00.000	**B.2.A.14) Consulenze, Collaborazioni, Interinale e altre prestazioni di lavoro sanitarie e sociosanitarie - Totale**	**€.**	-	**34**	***34***	-	-	-	-

COD_COGE_NI	Descrizione		Valore netto al 01/01/2016	Valore netto al 31/12/2016	Variazione	Costi da utilizzo contributi	Costi da utilizzo contributi DI CUI SOCIO-SAN	Costi da contributi	Costi da contributi DI CUI SOCIO-SAN
4.20.10.10.140.010.10.000	Consulenze sanitarie da ATS/ASST/Fondazioni della Regione	€.	0		0				
4.20.10.10.140.010.15.000	Consulenze socio-sanitarie da ATS/ASST/Fondazioni della Regione	€.	0		0				
4.20.10.10.140.010.25.000	Consulenze sanitarie da altri enti pubblici	€.	0		0				
4.20.10.10.140.010.30.000	Consulenze socio-sanitarie da altri enti pubblici	€.	0		0				
4.20.10.10.140.010.40.000	Consulenze sanitarie da terzi	€.	0		0				
4.20.10.10.140.010.42.000	Consulenze sanitarie da terzi (Assi)	€.	0		0				
4.20.10.10.140.010.45.000	Consulenze socio-sanitarie da terzi	€.	0		0				
4.20.10.10.140.020.10.000	Collaborazioni coordinate e continuative - area sanitaria	€.	0		0				
4.20.10.10.140.020.15.000	Collaborazioni coordinate e continuative - area territorio	€.	0		0				
4.20.10.10.140.020.30.000	Indennità a personale universitario - area sanitaria	€.	0		0				
4.20.10.10.140.020.35.000	Prestazioni lavoro interinale (sanitario) - da terzi	€.	0	34	34				
4.20.10.10.140.020.40.000	Prestazioni lavoro interinale (assi) - da terzi	€.	0		0				
4.20.10.10.140.020.55.000	Prestazioni occasionali e altre prestazioni di lavoro sanitarie da terzi	€.	0		0				
4.20.10.10.140.020.60.000	Prestazioni occasionali e altre prestazioni di lavoro socio sanitarie da terzi	€.	0		0				
4.20.10.10.140.030.10.000	Rimborso degli oneri stipendiali del personale sanitario che presta servizio in azienda in posizione di comando in ATS/ASST/Fondazioni della Regione	€.	0		0				
4.20.10.10.140.030.20.000	Rimborso degli oneri stipendiali del personale sanitario che presta servizio in azienda in posizione di comando in altri Enti pubblici e Università	€.	0		0				
4.20.10.10.140.030.30.000	Rimborso degli oneri stipendiali del personale sanitario che presta servizio in azienda in posizione di comando dalla Regione Lombardia	€.	0		0				
4.20.10.10.140.030.40.000	Rimborso degli oneri stipendiali del personale sanitario che presta servizio in azienda in posizione di comando da Aziende di altre Regioni	€.	0		0				

BOZZA

4.20.10.10.150.000.00.000	**B.2.A.15) Altri servizi sanitari e sociosanitari a rilevanza sanitaria - Totale**	**€.**	**-**	**19.899**	***19.899***	**976**	**918**	**9.185**	**-**

COD_COGE_NI	*Descrizione*		*Valore netto al 01/01/2016*	*Valore netto al 31/12/2016*	*Variazione*	**Costi da utilizzo contributi**	**Costi da utilizzo contributi DI CUI SOCIO-SAN**	**Costi da contributi**	**Costi da contributi DI CUI SOCIO-SAN**
4.20.10.10.150.010.10.000	Altre prestazioni per servizi sanitari da ATS/ASST/Fondazioni della Regione	€.	0	8.438	*8.438*			6.394	
4.20.10.10.150.010.15.000	Altre prestazioni per servizi socio sanitari da ATS/ASST/Fondazioni della Regione	€.	0		*0*				
4.20.10.10.150.010.17.000	Altre prestazioni per servizi socio sanitari da terzi (Assi)	€.	0		*0*				
4.20.10.10.150.010.20.000	Altre prestazioni per servizi sanitari da pubblico	€.	0	12	*12*				
4.20.10.10.150.010.25.000	Altre prestazioni per servizi socio sanitari da pubblico	€.	0	917	*917*	48	48		
4.20.10.10.150.010.30.000	Servizi sanitari appaltati o in "service" da pubblico	€.	0		*0*				
4.20.10.10.150.010.35.000	Altre prestazioni per servizi sanitari da Extraregione	€.	0		*0*				
4.20.10.10.150.020.10.000	Altre prestazioni per servizi sanitari da terzi	€.	0	7.363	*7.363*	58		2.791	
4.20.10.10.150.020.15.000	Altre prestazioni per servizi socio sanitari da terzi	€.	0	3.169	*3.169*	870	870		
4.20.10.10.150.020.30.000	Servizi sanitari appaltati o in "service" da terzi	€.	0		*0*				
4.20.10.10.150.020.35.000	Assegni di studio scuole infermieri	€.	0		*0*				
4.20.10.10.150.900.10.000	Costi per servizi sanitari - Mobilità internazionale passiva	€.	0		*0*				

			Valore netto al 01/01/2016	*Valore netto al 31/12/2016*	*Variazione*	**Costi da utilizzo contributi**	**Costi da utilizzo contributi DI CUI SOCIO-SAN**	**Costi da contributi**	**Costi da contributi DI CUI SOCIO-SAN**
4.20.10.20.000.000.00.000	**B.2.B) Acquisti di servizi non sanitari - Totale**	**€.**	**0**	**4.853**	***4.853***	**0**	**0**	**264**	**0**

4.20.10.20.010.000.00.000	**B.2.B.1) Servizi non sanitari -Totale**	**€.**	**-**	**4.703**	***4.703***	**-**	**-**	**264**	**-**

COD_COGE_NI	*Descrizione*		*Valore netto al 01/01/2016*	*Valore netto al 31/12/2016*	*Variazione*	**Costi da utilizzo contributi**	**Costi da utilizzo contributi DI CUI SOCIO-SAN**	**Costi da contributi**	**Costi da contributi DI CUI SOCIO-SAN**
4.20.10.20.010.010.10.000	Lavanderia	€.	0	22	*22*				
4.20.10.20.010.010.15.000	Pulizia	€.	0	495	*495*				
4.20.10.20.010.010.20.000	Mensa	€.	0	670	*670*				
4.20.10.20.010.010.25.000	Riscaldamento	€.	0	434	*434*				
4.20.10.20.010.010.30.000	Servizi di elaborazione dati	€.	0	228	*228*				
4.20.10.20.010.010.35.000	Trasporti non sanitari (se non addebitati in fattura dai fornitori di materie e merci)	€.	0	1	*1*				
4.20.10.20.010.010.40.000	Smaltimento rifiuti	€.	0	25	*25*				
4.20.10.20.010.020.10.000	Utenze telefoniche	€.	0	399	*399*				
4.20.10.20.010.020.20.000	Utenze elettricità	€.	0	460	*460*				
4.20.10.20.010.020.30.000	Acqua, gas, combustibile	€.	0	64	*64*				
4.20.10.20.010.020.40.000	Servizi esterni di vigilanza	€.	0		*0*				
4.20.10.20.010.020.80.000	Altre Utenze	€.	0	67	*67*				
4.20.10.20.010.030.10.000	Assicurazioni: Premi per R.C. Professionale	€.	0	522	*522*				
4.20.10.20.010.030.20.000	Assicurazioni: Altri premi	€.	0	312	*312*				
4.20.10.20.010.040.10.000	Acquisto di altri servizi non sanitari da ATS/ASST/Fondazioni della Regione	€.	0	12	*12*				
4.20.10.20.010.040.20.000	Acquisto di altri servizi non sanitari da pubblico	€.	0	3	*3*				
4.20.10.20.010.050.10.000	Servizi postali e telex	€.	0	203	*203*				
4.20.10.20.010.050.15.000	Pubblicità e promozione	€.	0		*0*				
4.20.10.20.010.050.20.000	Rimborso spese di viaggio e soggiorno	€.	0	158	*158*				
4.20.10.20.010.050.25.000	Altri servizi non sanitari acquistati in "Service"	€.	0		*0*				
4.20.10.20.010.050.80.000	Altri servizi non sanitari	€.	0	628	*628*			264	

4.20.10.20.020.000.00.000	**B.2.B.2) Consulenze, Collaborazioni, Interinale e altre prestazioni di lavoro non sanitarie - Totale**	**€.**	**-**	**45**	***45***	**-**	**-**	**-**	**-**

COD_COGE_NI	*Descrizione*		*Valore netto al 01/01/2016*	*Valore netto al 31/12/2016*	*Variazione*	**Costi da utilizzo contributi**	**Costi da utilizzo contributi DI CUI SOCIO-SAN**	**Costi da contributi**	**Costi da contributi DI CUI SOCIO-SAN**
4.20.10.20.020.010.10.010	Consulenze non sanitarie da ATS/ASST/Fondazioni della Regione	€.	0		*0*				
4.20.10.20.020.010.10.020	Consulenze non sanitarie da altri enti pubblici	€.	0		*0*				
4.20.10.20.020.010.20.010	Servizi per consulenze Amministrative - da privato	€.	0	17	*17*				
4.20.10.20.020.010.20.020	Servizi per consulenze Tecniche - da privato	€.	0		*0*				
4.20.10.20.020.010.20.030	Servizi per consulenze Legali - da privato	€.	0		*0*				
4.20.10.20.020.010.20.040	Servizi per consulenze Notarili - da privato	€.	0		*0*				
4.20.10.20.020.020.10.000	Spese per collaborazioni coordinate e continuative Amministrative - da privato	€.	0		*0*				
4.20.10.20.020.020.20.000	Spese per collaborazioni coordinate e continuative Tecniche - da privato	€.	0		*0*				
4.20.10.20.020.020.30.000	Prestazioni lavoro interinale Amministrativo (non sanitario) - da privato	€.	0		*0*				
4.20.10.20.020.020.40.000	Prestazioni lavoro interinale Tecnico (non sanitario) - da privato	€.	0		*0*				

PROGETTO

4.20.10.20.020.020.50.000	Prestazioni occasionali e altre prestazioni di lavoro non sanitarie - da privato	€.	0		0				
4.20.10.20.020.020.60.000	Personale religioso	€.	0		0				
4.20.10.20.020.030.10.000	Rimborso degli oneri stipendiali del personale non sanitario che presta servizio in azienda in posizione di comando in ATS/ASST/Fondazioni della Regione	€.	0	28	28				
4.20.10.20.020.030.20.000	Rimborso degli oneri stipendiali del personale non sanitario che presta servizio in azienda in posizione di comando in altri Enti pubblici e Università	€.	0		0				
4.20.10.20.020.030.30.000	Rimborso degli oneri stipendiali del personale non sanitario che presta servizio in azienda in posizione di comando dalla Regione Lombardia	€.	0		0				
4.20.10.20.020.030.40.000	Rimborso degli oneri stipendiali del personale non sanitario che presta servizio in Azienda di altre Regioni	€.	0		0				
4.20.10.20.030.000.00.000	**B.2.B.3) Formazione (esternalizzata e non) - Totale**	**€.**	**-**	**105**	***105***	**-**	**-**	**-**	**-**

COD_COGE_NI	*Descrizione*		*Valore netto al 01/01/2016*	*Valore netto al 31/12/2016*	*Variazione*	**Costi da utilizzo contributi**	**Costi da utilizzo contributi DI CUI SOCIO-SAN**	**Costi da contributi**	**Costi da contributi DI CUI SOCIO-SAN**
4.20.10.20.030.010.00.000	Formazione esternalizzata da pubblico (Iref, Università, ...)	€.	0		0				
4.20.10.20.030.020.00.000	Formazione esternalizzata da ATS/ASST/Fondazioni della Regione	€.	0	13	13				
4.20.10.20.030.110.00.000	Formazione esternalizzata da privato	€.	0	15	15				
4.20.10.20.030.120.00.000	Formazione non esternalizzata da privato	€.	0	77	77				

4.20.15.00.000.000.00.000	**B.3) Manutenzione e riparazione (ordinaria esternalizzata) - Totale**	**€.**	**-**	**2.228**	***2.228***	**-**	**-**	**-**	**-**

COD_COGE_NI	*Descrizione*		*Valore netto al 01/01/2016*	*Valore netto al 31/12/2016*	*Variazione*	**Costi da utilizzo contributi**	**Costi da utilizzo contributi DI CUI SOCIO-SAN**	**Costi da contributi**	**Costi da contributi DI CUI SOCIO-SAN**
4.20.15.10.000.000.00.000	Manutenzione e riparazione ordinaria esternalizzata per immobili e loro pertinenze	€.	0	367	367				
4.20.15.15.000.000.00.000	Manutenzione e riparazione ordinaria esternalizzata per impianti e macchinari	€.	0	593	593				
4.20.15.20.000.000.00.000	Manutenzione e riparazione ordinaria esternalizzata per mobili e macchine	€.	0		0				
4.20.15.30.000.000.00.000	Manutenzione e riparazione ordinaria esternalizzata per attrezzature tecnico-scientifiche sanitarie	€.	0	126	126				
4.20.15.40.000.000.00.000	Manutenzione e riparazione ordinaria esternalizzata per automezzi sanitari	€.	0		0				
4.20.15.50.000.000.00.000	Manutenzione e riparazione ordinaria esternalizzata per automezzi non sanitari	€.	0	63	63				
4.20.15.80.000.000.00.000	Altre manutenzioni e riparazioni	€.	0	1.079	1.079				
4.20.15.90.000.000.00.000	Manutenzioni e riparazioni da ATS/ASST/Fondazioni della Regione	€.	0		0				

R.I.B.A.

4.20.20.00.000.000.00.000	**B.4) Godimento di beni di terzi - Totale**	**€.**	**-**	**666**	***666***	**-**	**-**	**-**	**-**

COD_COGE_NI	Descrizione		Valore netto al 01/01/2016	Valore netto al 31/12/2016	Variazione	Costi da utilizzo contributi	Costi da utilizzo contributi DI CUI SOCIO-SAN	Costi da contributi	Costi da contributi DI CUI SOCIO-SAN
4.20.20.10.010.000.00.000	Affitti passivi	€.	0	235	*235*				
4.20.20.10.020.000.00.000	Spese condominiali	€.	0	27	*27*				
4.20.20.20.010.000.00.000	Canoni di Noleggio sanitari (esclusa protesica)	€.	0	31	*31*				
4.20.20.20.015.000.00.000	Canoni di Noleggio sanitari relativi a protesica	€.	0		*0*				
4.20.20.20.020.000.00.000	Canoni di Noleggio non sanitari	€.	0	373	*373*				
4.20.20.30.010.000.00.000	Canoni di leasing sanitari	€.	0		*0*				
4.20.20.30.020.000.00.000	Canoni di leasing non sanitari	€.	0		*0*				
4.20.20.80.010.000.00.000	Locazioni e noleggi da ATS/ASST/Fondazioni della Regione	€.	0		*0*				

			Valore netto al 01/01/2016	Valore netto al 31/12/2016	Variazione	Costi da utilizzo contributi	Costi da utilizzo contributi DI CUI SOCIO-SAN	Costi da contributi	Costi da contributi DI CUI SOCIO-SAN
4.20.25.00.000.000.00.000	**Costo del Personale (Totale)**	**€.**	**0**	**47.409**	***47.409***	**0**	**0**	**0**	**0**

4.20.25.10.000.000.00.000	**B.5 Personale del ruolo sanitario - Totale**	**€.**	**-**	**35.319**	**35.319**	**-**	**-**	**-**	**-**

COD_COGE_NI	Descrizione		Valore netto al 01/01/2016	Valore netto al 31/12/2016	Variazione	Costi da utilizzo contributi	Costi da utilizzo contributi DI CUI SOCIO-SAN	Costi da contributi	Costi da contributi DI CUI SOCIO-SAN
4.20.25.10.010.010.00.000	Ruolo Sanitario - T.INDETERMINATO - - Personale dirigente medico / veterinario - Competenze fisse	€.	0	12.400	*12.400*				
4.20.25.10.010.020.00.000	Ruolo Sanitario - T.INDETERMINATO - - Personale dirigente medico / veterinario - Straordinario	€.	0	32	*32*				
4.20.25.10.010.025.00.000	Ruolo Sanitario - T.INDETERMINATO - - Personale dirigente medico / veterinario - Retr. Posizione	€.	0	1.806	*1.806*				
4.20.25.10.010.030.00.000	Ruolo Sanitario - T.INDETERMINATO - - Personale dirigente medico / veterinario - Indennità varie	€.	0	423	*423*				
4.20.25.10.010.040.00.000	Ruolo Sanitario - T.INDETERMINATO - - Personale dirigente medico / veterinario - Competenze personale comandato	€.	0	163	*163*				
4.20.25.10.010.050.00.000	Ruolo Sanitario - T.INDETERMINATO - - Personale dirigente medico / veterinario - Incentivazione (retribuzione di risultato)	€.	0	2.236	*2.236*				
4.20.25.10.010.060.00.000	Ruolo Sanitario - T.INDETERMINATO - - Personale dirigente medico / veterinario - Risorse aggiuntive regionali	€.	0	236	*236*				
4.20.25.10.010.110.00.000	Ruolo Sanitario - T.INDETERMINATO - - Personale dirigente medico / veterinario - Oneri sociali*	€.	0	4.694	*4.694*				
4.20.25.10.010.210.00.000	Ruolo Sanitario - T.INDETERMINATO - - Personale dirigente medico / veterinario - Accantonamento a TFR	€.	0		*0*				
4.20.25.10.010.220.00.000	Ruolo Sanitario - T.INDETERMINATO - - Personale dirigente medico / veterinario - Accantonamento trattamento quiescenza e simili	€.	0		*0*				
4.20.25.10.010.800.00.000	Ruolo Sanitario - T.INDETERMINATO - - Personale dirigente medico / veterinario - Altri costi del personale	€.	0	7	*7*				
4.20.25.10.012.010.00.000	Ruolo Sanitario - T.DETERMINATO - - Personale dirigente medico / veterinario - Competenze fisse	€.	0	239	*239*				
4.20.25.10.012.020.00.000	Ruolo Sanitario - T.DETERMINATO - - Personale dirigente medico / veterinario - Straordinario	€.	0		*0*				
4.20.25.10.012.025.00.000	Ruolo Sanitario - T.DETERMINATO - - Personale dirigente medico / veterinario - Retr. Posizione	€.	0		*0*				
4.20.25.10.012.030.00.000	Ruolo Sanitario - T.DETERMINATO - - Personale dirigente medico / veterinario - Indennità varie	€.	0	7	*7*				
4.20.25.10.012.040.00.000	Ruolo Sanitario - T.DETERMINATO - - Personale dirigente medico / veterinario - Competenze personale comandato	€.	0		*0*				
4.20.25.10.012.050.00.000	Ruolo Sanitario - T.DETERMINATO - - Personale dirigente medico / veterinario - Incentivazione (retribuzione di risultato)	€.	0	61	*61*				
4.20.25.10.012.060.00.000	Ruolo Sanitario - T.DETERMINATO - - Personale dirigente medico / veterinario - Risorse aggiuntive regionali	€.	0	5	*5*				
4.20.25.10.012.110.00.000	Ruolo Sanitario - T.DETERMINATO - - Personale dirigente medico / veterinario - Oneri sociali*	€.	0	88	*88*				
4.20.25.10.012.210.00.000	Ruolo Sanitario - T.DETERMINATO - - Personale dirigente medico / veterinario - Accantonamento a TFR	€.	0		*0*				
4.20.25.10.012.220.00.000	Ruolo Sanitario - T.DETERMINATO - - Personale dirigente medico / veterinario - Accantonamento trattamento quiescenza e simili	€.	0		*0*				
4.20.25.10.012.800.00.000	Ruolo Sanitario - T.DETERMINATO - - Personale dirigente medico / veterinario - Altri costi del personale	€.	0		*0*				
4.20.25.10.020.010.00.000	Ruolo Sanitario - T.INDETERMINATO- - Personale dirigente non medico - Competenze fisse	€.	0	877	*877*				
4.20.25.10.020.020.00.000	Ruolo Sanitario - T.INDETERMINATO- - Personale dirigente non medico - Straordinario	€.	0		*0*				
4.20.25.10.020.025.00.000	Ruolo Sanitario - T.INDETERMINATO- - Personale dirigente non medico - Retr. Posizione	€.	0	193	*193*				
4.20.25.10.020.030.00.000	Ruolo Sanitario - T.INDETERMINATO- - Personale dirigente non medico - Indennità varie	€.	0	9	*9*				

RICORIBA

4.20.25.10.020.040.00.000	Ruolo Sanitario - T.INDETERMINATO- - Personale dirigente non medico - Competenze personale comandato	€.	0	109	*109*				
4.20.25.10.020.050.00.000	Ruolo Sanitario - T.INDETERMINATO- - Personale dirigente non medico - Incentivazione (retribuzione di risultato)	€.	0	181	*181*				
4.20.25.10.020.060.00.000	Ruolo Sanitario - T.INDETERMINATO- - Personale dirigente non medico - Risorse aggiuntive regionali	€.	0	20	*20*				
4.20.25.10.020.070.00.000	Ruolo Sanitario - T.INDETERMINATO- - Personale dirigente non medico - Accantonamento per ferie maturate e non godute	€.	0		*0*				
4.20.25.10.020.110.00.000	Ruolo Sanitario - T.INDETERMINATO- - Personale dirigente non medico - Oneri sociali*	€.	0	409	*409*				
4.20.25.10.020.210.00.000	Ruolo Sanitario - T.INDETERMINATO- - Personale dirigente non medico - Accantonamento a TFR	€.	0		*0*				
4.20.25.10.020.800.00.000	Ruolo Sanitario - T.INDETERMINATO- - Personale dirigente non medico - Altri costi del personale	€.	0		*0*				
4.20.25.10.022.010.00.000	Ruolo Sanitario - T.DETERMINATO - - Personale dirigente non medico - Competenze fisse	€.	0		*0*				
4.20.25.10.022.020.00.000	Ruolo Sanitario - T.DETERMINATO - - Personale dirigente non medico - Straordinario	€.	0		*0*				
4.20.25.10.022.025.00.000	Ruolo Sanitario - T.DETERMINATO - - Personale dirigente non medico - Retr. Posizione	€.	0		*0*				
4.20.25.10.022.030.00.000	Ruolo Sanitario - T.DETERMINATO - - Personale dirigente non medico - Indennità varie	€.	0		*0*				
4.20.25.10.022.040.00.000	Ruolo Sanitario - T.DETERMINATO - - Personale dirigente non medico - Competenze personale comandato	€.	0		*0*				
4.20.25.10.022.050.00.000	Ruolo Sanitario - T.DETERMINATO - - Personale dirigente non medico - Incentivazione (retribuzione di risultato)	€.	0		*0*				
4.20.25.10.022.060.00.000	Ruolo Sanitario - T.DETERMINATO - - Personale dirigente non medico - Risorse aggiuntive regionali	€.	0		*0*				
4.20.25.10.022.110.00.000	Ruolo Sanitario - T.DETERMINATO - - Personale dirigente non medico - Oneri sociali*	€.	0		*0*				
4.20.25.10.022.210.00.000	Ruolo Sanitario - T.DETERMINATO - - Personale dirigente non medico - Accantonamento a TFR	€.	0		*0*				
4.20.25.10.022.800.00.000	Ruolo Sanitario - T.DETERMINATO - - Personale dirigente non medico - Altri costi del personale	€.	0		*0*				
4.20.25.10.110.010.00.000	Ruolo Sanitario - T.INDETERMINATO- - Personale comparto - Competenze fisse	€.	0	7.512	*7.512*				
4.20.25.10.110.020.00.000	Ruolo Sanitario - T.INDETERMINATO- - Personale comparto - Straordinario	€.	0	83	*83*				
4.20.25.10.110.030.00.000	Ruolo Sanitario - T.INDETERMINATO- - Personale comparto - Indennità varie	€.	0	493	*493*				
4.20.25.10.110.035.00.000	Ruolo Sanitario - T.INDETERMINATO- - Personale comparto - Incentivazione alla produttività collettiva	€.	0	432	*432*				
4.20.25.10.110.040.00.000	Ruolo Sanitario - T.INDETERMINATO- - Personale comparto - Competenze personale comandato	€.	0		*0*				
4.20.25.10.110.050.00.000	Ruolo Sanitario - T.INDETERMINATO- - Personale comparto - Risorse aggiuntive regionali	€.	0	207	*207*				
4.20.25.10.110.110.00.000	Ruolo Sanitario - T.INDETERMINATO- - Personale comparto - Oneri sociali*	€.	0	2.393	*2.393*				
4.20.25.10.110.210.00.000	Ruolo Sanitario - T.INDETERMINATO- - Personale comparto - Accantonamento a TFR	€.	0		*0*				
4.20.25.10.110.800.00.000	Ruolo Sanitario - T.INDETERMINATO- - Personale comparto - Altri costi del personale	€.	0	4	*4*				
4.20.25.10.112.010.00.000	Ruolo Sanitario - T.DETERMINATO- - Personale comparto - Competenze fisse	€.	0		*0*				
4.20.25.10.112.020.00.000	Ruolo Sanitario - T.DETERMINATO- - Personale comparto - Straordinario	€.	0		*0*				
4.20.25.10.112.030.00.000	Ruolo Sanitario - T.DETERMINATO- - Personale comparto - Indennità varie	€.	0		*0*				
4.20.25.10.112.035.00.000	Ruolo Sanitario - T.DETERMINATO- - Personale comparto - Incentivazione alla produttività collettiva	€.	0		*0*				

BRIBA

4.20.25.10.112.040.00.000	Ruolo Sanitario - T.DETERMINATO- - Personale comparto - Competenze personale comandato	€.	0		0				
4.20.25.10.112.050.00.000	Ruolo Sanitario - T.DETERMINATO- - Personale comparto - Risorse aggiuntive regionali	€.	0		0				
4.20.25.10.112.110.00.000	Ruolo Sanitario - T.DETERMINATO- - Personale comparto - Oneri sociali*	€.	0		0				
4.20.25.10.112.210.00.000	Ruolo Sanitario - T.DETERMINATO- - Personale comparto - Accantonamento a TFR	€.	0		0				
4.20.25.10.112.800.00.000	Ruolo Sanitario - T.DETERMINATO- - Personale comparto - Altri costi del personale	€.	0		0				

* Esclusa IRAP e comprensivo di INAIL.

4.20.25.20.000.000.00.000	**B.6 Personale del ruolo professionale - Totale**	**€.**	**-**	**643**	***643***	**-**	**-**	**-**	**-**

COD_COGE_NI	*Descrizione*		*Valore netto al 01/01/2016*	*Valore netto al 31/12/2016*	*Variazione*	**Costi da utilizzo contributi**	**Costi da utilizzo contributi DI CUI SOCIO-SAN**	**Costi da contributi**	**Costi da contributi DI CUI SOCIO-SAN**
4.20.25.20.020.010.00.000	Ruolo professionale - T.INDETERMINATO- Personale dirigente - Competenze fisse	€.	0	271	271				
4.20.25.20.020.020.00.000	Ruolo professionale - T.INDETERMINATO- Personale dirigente - Straordinario	€.	0		0				
4.20.25.20.020.025.00.000	Ruolo professionale - T.INDETERMINATO- Personale dirigente - Retr. Posizione	€.	0	97	97				
4.20.25.20.020.030.00.000	Ruolo professionale - T.INDETERMINATO- Personale dirigente - Indennità varie	€.	0	2	2				
4.20.25.20.020.040.00.000	Ruolo professionale - T.INDETERMINATO- Personale dirigente - Competenze Personale comandato	€.	0		0				
4.20.25.20.020.050.00.000	Ruolo professionale - T.INDETERMINATO- Personale dirigente - Incentivazione (retribuzione di risultato)	€.	0	129	129				
4.20.25.20.020.060.00.000	Ruolo professionale - T.INDETERMINATO- Personale dirigente - Risorse aggiuntive regionali	€.	0	8	8				
4.20.25.20.020.110.00.000	Ruolo professionale - T.INDETERMINATO- Personale dirigente - Oneri sociali*	€.	0	136	136				
4.20.25.20.020.210.00.000	Ruolo professionale - T.INDETERMINATO- Personale dirigente - Accantonamento a TFR	€.	0		0				
4.20.25.20.020.800.00.000	Ruolo professionale - T.INDETERMINATO- Personale dirigente - Altri costi del Ruolo professionale -	€.	0		0				
4.20.25.20.022.010.00.000	Ruolo professionale - T.DETERMINATO- Personale dirigente - Competenze fisse	€.	0		0				
4.20.25.20.022.020.00.000	Ruolo professionale - T.DETERMINATO- Personale dirigente - Straordinario	€.	0		0				
4.20.25.20.022.025.00.000	Ruolo professionale - T.DETERMINATO- Personale dirigente - Retr. Posizione	€.	0		0				
4.20.25.20.022.030.00.000	Ruolo professionale - T.DETERMINATO- Personale dirigente - Indennità varie	€.	0		0				
4.20.25.20.022.040.00.000	Ruolo professionale - T.DETERMINATO- Personale dirigente - Competenze Personale comandato	€.	0		0				
4.20.25.20.022.050.00.000	Ruolo professionale - T.DETERMINATO- Personale dirigente - Incentivazione (retribuzione di risultato)	€.	0		0				
4.20.25.20.022.060.00.000	Ruolo professionale - T.DETERMINATO- Personale dirigente - Risorse aggiuntive regionali	€.	0		0				
4.20.25.20.022.110.00.000	Ruolo professionale - T.DETERMINATO- Personale dirigente - Oneri sociali*	€.	0		0				
4.20.25.20.022.800.00.000	Ruolo professionale - T.DETERMINATO- Personale dirigente - Altri costi del Ruolo professionale -	€.	0		0				
4.20.25.20.024.210.00.000	Ruolo professionale - T.ALTRO- Personale dirigente - Accantonamento a TFR	€.	0		0				
4.20.25.20.110.010.00.000	Ruolo professionale - T.INDETERMINATO - Personale comparto - Competenze fisse	€.	0		0				
4.20.25.20.110.020.00.000	Ruolo professionale - T.INDETERMINATO - Personale comparto - Straordinario	€.	0		0				
4.20.25.20.110.030.00.000	Ruolo professionale - T.INDETERMINATO - Personale comparto - Indennità varie	€.	0		0				
4.20.25.20.110.035.00.000	Ruolo professionale - T.INDETERMINATO - Personale comparto - Incentivazione alla produttività collettiva	€.	0		0				
4.20.25.20.110.040.00.000	Ruolo professionale - T.INDETERMINATO - Personale comparto - Competenze Ruolo professionale - Personale comandato	€.	0		0				
4.20.25.20.110.050.00.000	Ruolo professionale - T.INDETERMINATO - Personale comparto - Risorse aggiuntive regionali	€.	0		0				
4.20.25.20.110.110.00.000	Ruolo professionale - T.INDETERMINATO - Personale comparto - Oneri sociali*	€.	0		0				
4.20.25.20.110.210.00.000	Ruolo professionale - T.INDETERMINATO - Personale comparto - Accantonamento a TFR	€.	0		0				
4.20.25.20.110.800.00.000	Ruolo professionale - T.INDETERMINATO - Personale comparto - Altri costi del personale	€.	0		0				
4.20.25.20.112.010.00.000	Ruolo professionale - T.DETERMINATO - Personale comparto - Competenze fisse	€.	0		0				
4.20.25.20.112.020.00.000	Ruolo professionale - T.DETERMINATO - Personale comparto - Straordinario	€.	0		0				
4.20.25.20.112.030.00.000	Ruolo professionale - T.DETERMINATO - Personale comparto - Indennità varie	€.	0		0				

BOZZA

4.20.25.20.112.035.00.000	Ruolo professionale - T.DETERMINATO - Personale comparto - Incentivazione alla produttività collettiva	€.	0		0				
4.20.25.20.112.040.00.000	Ruolo professionale - T.DETERMINATO - Personale comparto - Competenze Ruolo professionale - Personale comandato	€.	0		0				
4.20.25.20.112.050.00.000	Ruolo professionale - T.DETERMINATO - Personale comparto - Risorse aggiuntive regionali	€.	0		0				
4.20.25.20.112.110.00.000	Ruolo professionale - T.DETERMINATO - Personale comparto - Oneri sociali*	€.	0		0				
4.20.25.20.112.800.00.000	Ruolo professionale - T.DETERMINATO - Personale comparto - Altri costi del personale	€.	0		0				

* Esclusa IRAP e comprensivo di INAIL.

RLS.C.R.I.B.A.

4.20.25.30.000.000.00.000	**B.7 Personale del ruolo tecnico - Totale**	**€.**	**-**	**3.090**	***3.090***	**-**	**-**	**-**	**-**

COD_COGE_NI	*Descrizione*		*Valore netto al 01/01/2016*	*Valore netto al 31/12/2016*	*Variazione*	**Costi da utilizzo contributi**	**Costi da utilizzo contributi DI CUI SOCIO-SAN**	**Costi da contributi**	**Costi da contributi DI CUI SOCIO-SAN**
4.20.25.30.020.010.00.000	Ruolo tecnico - T.INDETERMINATO - - Personale dirigente - Competenze fisse	€.	0	107	*107*				
4.20.25.30.020.020.00.000	Ruolo tecnico - T.INDETERMINATO - - Personale dirigente - Straordinario	€.	0		*0*				
4.20.25.30.020.025.00.000	Ruolo tecnico - T.INDETERMINATO - - Personale dirigente - Retr. Posizione	€.	0	21	*21*				
4.20.25.30.020.030.00.000	Ruolo tecnico - T.INDETERMINATO - - Personale dirigente - Indennità varie	€.	0		*0*				
4.20.25.30.020.040.00.000	Ruolo tecnico - T.INDETERMINATO - - Personale dirigente - Competenze Ruolo tecnico - Personale comandato	€.	0	72	*72*				
4.20.25.30.020.050.00.000	Ruolo tecnico - T.INDETERMINATO - - Personale dirigente - Incentivazione (retribuzione di risultato)	€.	0	25	*25*				
4.20.25.30.020.060.00.000	Ruolo tecnico - T.INDETERMINATO - - Personale dirigente - Risorse aggiuntive regionali	€.	0	3	*3*				
4.20.25.30.020.110.00.000	Ruolo tecnico - T.INDETERMINATO - - Personale dirigente - Oneri sociali*	€.	0	62	*62*				
4.20.25.30.020.210.00.000	Ruolo tecnico - T.INDETERMINATO - - Personale dirigente - Accantonamento a TFR	€.	0		*0*				
4.20.25.30.020.800.00.000	Ruolo tecnico - T.INDETERMINATO - - Personale dirigente - Altri costi del Ruolo tecnico	€.	0		*0*				
4.20.25.30.022.010.00.000	Ruolo tecnico - T.DETERMINATO - - Personale dirigente - Competenze fisse	€.	0		*0*				
4.20.25.30.022.020.00.000	Ruolo tecnico - T.DETERMINATO - - Personale dirigente - Straordinario	€.	0		*0*				
4.20.25.30.022.025.00.000	Ruolo tecnico - T.DETERMINATO - - Personale dirigente - Retr. Posizione	€.	0		*0*				
4.20.25.30.022.030.00.000	Ruolo tecnico - T.DETERMINATO - - Personale dirigente - Indennità varie	€.	0		*0*				
4.20.25.30.022.040.00.000	Ruolo tecnico - T.DETERMINATO - - Personale dirigente - Competenze Ruolo tecnico - Personale comandato	€.	0		*0*				
4.20.25.30.022.050.00.000	Ruolo tecnico - T.DETERMINATO - - Personale dirigente - Incentivazione (retribuzione di risultato)	€.	0		*0*				
4.20.25.30.022.060.00.000	Ruolo tecnico - T.DETERMINATO - - Personale dirigente - Risorse aggiuntive regionali	€.	0		*0*				
4.20.25.30.022.110.00.000	Ruolo tecnico - T.DETERMINATO - - Personale dirigente - Oneri sociali*	€.	0		*0*				
4.20.25.30.022.210.00.000	Ruolo tecnico - T.DETERMINATO - - Personale dirigente - Accantonamento a TFR	€.	0		*0*				
4.20.25.30.022.800.00.000	Ruolo tecnico - T.DETERMINATO - - Personale dirigente - Altri costi del Ruolo tecnico	€.	0		*0*				
4.20.25.30.110.010.00.000	Ruolo tecnico - T.INDETERMINATO - - Personale comparto - Competenze fisse	€.	0	1.907	*1.907*				
4.20.25.30.110.020.00.000	Ruolo tecnico - T.INDETERMINATO - - Personale comparto - Straordinario	€.	0	44	*44*				
4.20.25.30.110.030.00.000	Ruolo tecnico - T.INDETERMINATO - - Personale comparto - Indennità varie	€.	0	74	*74*				
4.20.25.30.110.035.00.000	Ruolo tecnico - T.INDETERMINATO - - Personale comparto - Incentivazione alla produttività collettiva	€.	0	115	*115*				
4.20.25.30.110.040.00.000	Ruolo tecnico - T.INDETERMINATO - - Personale comparto - Competenze Ruolo tecnico - Personale comandato	€.	0		*0*				
4.20.25.30.110.050.00.000	Ruolo tecnico - T.INDETERMINATO - - Personale comparto - Risorse aggiuntive regionali	€.	0	55	*55*				
4.20.25.30.110.110.00.000	Ruolo tecnico - T.INDETERMINATO - - Personale comparto - Oneri sociali*	€.	0	604	*604*				
4.20.25.30.110.210.00.000	Ruolo tecnico - T.INDETERMINATO - - Personale comparto - Accantonamento a TFR	€.	0		*0*				
4.20.25.30.110.800.00.000	Ruolo tecnico - T.INDETERMINATO - - Personale comparto - Altri costi del personale	€.	0	1	*1*				
4.20.25.30.112.010.00.000	Ruolo tecnico - T.DETERMINATO - - Personale comparto - Competenze fisse	€.	0		*0*				
4.20.25.30.112.020.00.000	Ruolo tecnico - T.DETERMINATO - - Personale comparto - Straordinario	€.	0		*0*				
4.20.25.30.112.030.00.000	Ruolo tecnico - T.DETERMINATO - - Personale comparto - Indennità varie	€.	0		*0*				
4.20.25.30.112.035.00.000	Ruolo tecnico - T.DETERMINATO - - Personale comparto - Incentivazione alla produttività collettiva	€.	0		*0*				
4.20.25.30.112.040.00.000	Ruolo tecnico - T.DETERMINATO - - Personale comparto - Competenze Ruolo tecnico - Personale comandato	€.	0		*0*				
4.20.25.30.112.050.00.000	Ruolo tecnico - T.DETERMINATO - - Personale comparto - Risorse aggiuntive regionali	€.	0		*0*				
4.20.25.30.112.110.00.000	Ruolo tecnico - T.DETERMINATO - - Personale comparto - Oneri sociali*	€.	0		*0*				
4.20.25.30.112.210.00.000	Ruolo tecnico - T.DETERMINATO - - Personale comparto - Accantonamento a TFR	€.	0		*0*				
4.20.25.30.112.800.00.000	Ruolo tecnico - T.DETERMINATO - - Personale comparto - Altri costi del personale	€.	0		*0*				
4.20.25.30.114.010.00.000	Ruolo tecnico - ALTRO - - Personale comparto - Competenze fisse	€.	0		*0*				
4.20.25.30.114.035.00.000	Ruolo tecnico - ALTRO - - Personale comparto - Incentivazione alla produttività collettiva	€.	0		*0*				
4.20.25.30.114.050.00.000	Ruolo tecnico - ALTRO - - Personale comparto - Risorse aggiuntive regionali	€.	0		*0*				
4.20.25.30.114.110.00.000	Ruolo tecnico - ALTRO - - Personale comparto - Oneri sociali*	€.	0		*0*				
4.20.25.30.114.210.00.000	Ruolo tecnico - ALTRO - - Personale comparto - Accantonamento a TFR	€.	0		*0*				
4.20.25.30.114.800.00.000	Ruolo tecnico - ALTRO - - Personale comparto - Altri costi del personale	€.	0		*0*				

* Esclusa IRAP e comprensivo di INAIL.

BOZZA

RLS.C.R.I.B.A.

4.20.25.40.000.000.00.000	**B.8 Personale del ruolo amministrativo - Totale**	**€.**	**-**	**8.357**	***8.357***	**-**	**-**	**-**	**-**

COD_COGE_NI	*Descrizione*		*Valore netto al 01/01/2016*	*Valore netto al 31/12/2016*	*Variazione*	**Costi da utilizzo contributi**	**Costi da utilizzo contributi DI CUI SOCIO-SAN**	**Costi da contributi**	**Costi da contributi DI CUI SOCIO-SAN**
4.20.25.40.020.010.00.000	Ruolo amministrativo - T.INDETERMINATO - Personale dirigente - Competenze fisse	€.	0	378	*378*				
4.20.25.40.020.020.00.000	Ruolo amministrativo - T.INDETERMINATO - Personale dirigente - Straordinario	€.	0		*0*				
4.20.25.40.020.025.00.000	Ruolo amministrativo - T.INDETERMINATO - Personale dirigente - Retr. Posizione	€.	0	122	*122*				
4.20.25.40.020.030.00.000	Ruolo amministrativo - T.INDETERMINATO - Personale dirigente - Indennità varie	€.	0	1	*1*				
4.20.25.40.020.040.00.000	Ruolo amministrativo - T.INDETERMINATO - Personale dirigente - Competenze Ruolo amministrativo - T.INDETERMINATO - Personale comandato	€.	0		*0*				
4.20.25.40.020.050.00.000	Ruolo amministrativo - T.INDETERMINATO - Personale dirigente - Incentivazione (retribuzione di risultato)	€.	0	173	*173*				
4.20.25.40.020.060.00.000	Ruolo amministrativo - T.INDETERMINATO - Personale dirigente - Risorse aggiuntive regionali	€.	0	10	*10*				
4.20.25.40.020.110.00.000	Ruolo amministrativo - T.INDETERMINATO - Personale dirigente - Oneri sociali*	€.	0	236	*236*				
4.20.25.40.020.210.00.000	Ruolo amministrativo - T.INDETERMINATO - Personale dirigente - Accantonamento a TFR	€.	0		*0*				
4.20.25.40.020.800.00.000	Ruolo amministrativo - T.INDETERMINATO - Personale dirigente - Altri costi del Ruolo amministrativo	€.	0		*0*				
4.20.25.40.022.010.00.000	Ruolo amministrativo - T.DETERMINATO - Personale dirigente - Competenze fisse	€.	0	3	*3*				
4.20.25.40.022.020.00.000	Ruolo amministrativo - T.DETERMINATO - Personale dirigente - Straordinario	€.	0		*0*				
4.20.25.40.022.025.00.000	Ruolo amministrativo - T.DETERMINATO - Personale dirigente - Retr. Posizione	€.	0	2	*2*				
4.20.25.40.022.030.00.000	Ruolo amministrativo - T.DETERMINATO - Personale dirigente - Indennità varie	€.	0		*0*				
4.20.25.40.022.040.00.000	Ruolo amministrativo - T.DETERMINATO - Personale dirigente - Competenze Ruolo amministrativo - T.DETERMINATO - Personale comandato	€.	0		*0*				
4.20.25.40.022.050.00.000	Ruolo amministrativo - T.DETERMINATO - Personale dirigente - Incentivazione (retribuzione di risultato)	€.	0	2	*2*				
4.20.25.40.022.060.00.000	Ruolo amministrativo - T.DETERMINATO - Personale dirigente - Risorse aggiuntive regionali	€.	0		*0*				
4.20.25.40.022.110.00.000	Ruolo amministrativo - T.DETERMINATO - Personale dirigente - Oneri sociali*	€.	0	2	*2*				
4.20.25.40.022.210.00.000	Ruolo amministrativo - T.DETERMINATO - Personale dirigente - Accantonamento a TFR	€.	0		*0*				
4.20.25.40.022.800.00.000	Ruolo amministrativo - T.DETERMINATO - Personale dirigente - Altri costi del Ruolo amministrativo	€.	0		*0*				
4.20.25.40.110.010.00.000	Ruolo amministrativo - T.INDETERMINATO - Personale comparto - Competenze fisse	€.	0	5.130	*5.130*				
4.20.25.40.110.020.00.000	Ruolo amministrativo - T.INDETERMINATO - Personale comparto - Straordinario	€.	0	44	*44*				
4.20.25.40.110.030.00.000	Ruolo amministrativo - T.INDETERMINATO - Personale comparto - Indennità varie	€.	0	131	*131*				
4.20.25.40.110.035.00.000	Ruolo amministrativo - T.INDETERMINATO - Personale comparto - Incentivazione alla produttività collettiva	€.	0	360	*360*				
4.20.25.40.110.040.00.000	Ruolo amministrativo - T.INDETERMINATO - Personale comparto - Competenze Ruolo amministrativo - Personale comandato	€.	0	28	*28*				
4.20.25.40.110.050.00.000	Ruolo amministrativo - T.INDETERMINATO - Personale comparto - Risorse aggiuntive regionali	€.	0	146	*146*				
4.20.25.40.110.060.00.000	Ruolo amministrativo - T.INDETERMINATO - Personale comparto - Accantonamento per ferie maturate e non godute	€.	0		*0*				
4.20.25.40.110.110.00.000	Ruolo amministrativo - T.INDETERMINATO - Personale comparto - Oneri sociali*	€.	0	1.587	*1.587*				
4.20.25.40.110.210.00.000	Ruolo amministrativo - T.INDETERMINATO - Personale comparto - Accantonamento a TFR	€.	0		*0*				
4.20.25.40.110.220.00.000	Ruolo amministrativo - T.INDETERMINATO - Personale comparto - Accantonamento trattamento quiescenza e simili	€.	0		*0*				
4.20.25.40.110.800.00.000	Ruolo amministrativo - T.INDETERMINATO - Personale comparto - Altri costi del personale	€.	0	2	*2*				
4.20.25.40.112.010.00.000	Ruolo amministrativo - T.DETERMINATO - Personale comparto - Competenze fisse	€.	0		*0*				
4.20.25.40.112.020.00.000	Ruolo amministrativo - T.DETERMINATO - Personale comparto - Straordinario	€.	0		*0*				
4.20.25.40.112.030.00.000	Ruolo amministrativo - T.DETERMINATO - Personale comparto - Indennità varie	€.	0		*0*				
4.20.25.40.112.035.00.000	Ruolo amministrativo - T.DETERMINATO - Personale comparto - Incentivazione alla produttività collettiva	€.	0		*0*				
4.20.25.40.112.040.00.000	Ruolo amministrativo - T.DETERMINATO - Personale comparto - Competenze Ruolo amministrativo - Personale comandato	€.	0		*0*				
4.20.25.40.112.050.00.000	Ruolo amministrativo - T.DETERMINATO - Personale comparto - Risorse aggiuntive regionali	€.	0		*0*				

BOZZA

4.20.25.40.112.110.00.000	Ruolo amministrativo - T.DETERMINATO - Personale comparto - Oneri sociali*	€.	0		*0*				
4.20.25.40.112.210.00.000	Ruolo amministrativo - T.DETERMINATO - Personale comparto - Accantonamento a TFR	€.	0		*0*				
4.20.25.40.112.800.00.000	Ruolo amministrativo - T.DETERMINATO - Personale comparto - Altri costi del personale	€.	0		*0*				

* Esclusa IRAP e comprensivo di INAIL.

RLS.C.R.I.B.A.

COD_COGE_NI	Descrizione		Valore netto al 01/01/2016	Valore netto al 31/12/2016	Variazione	Costi da utilizzo contributi	Costi da utilizzo contributi DI CUI SOCIO-SAN	Costi da contributi	Costi da contributi DI CUI SOCIO-SAN
4.20.30.00.000.000.00.000	**B.9 Oneri diversi di gestione - Totale**	€.	-	1.105	1.105	-	-	-	-
4.20.30.10.010.000.00.000	Imposte e tasse (escluse Irap e Ires)	€.	0	212	212				
4.20.30.20.010.000.00.000	Perdite su crediti	€.	0		0				
4.20.30.30.010.000.00.000	Rimborso spese organi societari	€.	0		0				
4.20.30.40.010.000.00.000	Indennità, rimborso spese e oneri sociali per il direttore generale, direttore sanitario, direttore amministrativo e componenti del collegio sindacale	€.	0	743	743				
4.20.30.40.012.000.00.000	Indennità, rimborso spese e oneri sociali per il direttore generale, direttore sanitario, direttore amministrativo e componenti del collegio sindacale v/ATS. ASST. Fondazioni d/Regione	€.	0	68	68				
4.20.30.50.010.000.00.000	Multe, ammende, penalità, arbitraggi, risarcimenti	€.	0		0				
4.20.30.50.020.000.00.000	Sanzioni verso ATS della Regione	€.	0		0				
4.20.30.50.030.000.00.000	Commissioni e spese bancarie	€.	0	2	2				
4.20.30.50.040.000.00.000	Abbonamenti, acquisti di libri, riviste e giornali	€.	0	27	27				
4.20.30.50.050.000.00.000	Oneri per sperimentazioni gestionali (art. 9-bis, D.Lgs. 502/92)	€.	0		0				
4.20.30.50.080.000.00.000	Altri Oneri diversi di gestione	€.	0	53	53				
4.20.30.50.085.000.00.000	Altri Oneri diversi di gestione servizi sociosanitari (ASSI)	€.	0		0				

			Valore netto al 01/01/2016	Valore netto al 31/12/2016	Variazione	Costi da utilizzo contributi	Costi da utilizzo contributi DI CUI SOCIO-SAN	Costi da contributi	Costi da contributi DI CUI SOCIO-SAN
4.20.40.00.000.000.00.000	**B.10-13) Totale Ammortamenti e svalutazioni**	€.	0	1.823	1.823	0	0	0	0

			Valore netto al 01/01/2016	Valore netto al 31/12/2016	Variazione	Costi da utilizzo contributi	Costi da utilizzo contributi DI CUI SOCIO-SAN	Costi da contributi	Costi da contributi DI CUI SOCIO-SAN
4.20.40.10.000.000.00.000	**B.10) Ammortamenti delle immobilizzazioni immateriali - Totale**	€.	0	271	271	0	0	0	0

4.20.40.10.010.000.00.000	**B.10 (1) Ammortamenti immobilizzazioni immateriali - Totale**	€.	-	271	271	-	-	-	-

COD_COGE_NI	Descrizione		Valore netto al 01/01/2016	Valore netto al 31/12/2016	Variazione	Costi da utilizzo contributi	Costi da utilizzo contributi DI CUI SOCIO-SAN	Costi da contributi	Costi da contributi DI CUI SOCIO-SAN
4.20.40.10.010.010.00.000	Ammortamenti immobilizzazioni immateriali	€.	0	271	271				

			Valore netto al 01/01/2016	Valore netto al 31/12/2016	Variazione	Costi da utilizzo contributi	Costi da utilizzo contributi DI CUI SOCIO-SAN	Costi da contributi	Costi da contributi DI CUI SOCIO-SAN
4.20.40.20.000.000.00.000	**B.11) Ammortamento dei fabbricati - Totale**	€.	0	1.038	1.038	0	0	0	0

4.20.40.20.010.000.00.000	**B.11 (1) Ammortamenti dei fabbricati - Totale**	€.	-	1.038	1.038	-	-	-	-

COD_COGE_NI	Descrizione		Valore netto al 01/01/2016	Valore netto al 31/12/2016	Variazione	Costi da utilizzo contributi	Costi da utilizzo contributi DI CUI SOCIO-SAN	Costi da contributi	Costi da contributi DI CUI SOCIO-SAN
4.20.40.20.010.010.00.000	Ammortamento dei Fabbricati disponibili	€.	0		0				
4.20.40.20.010.020.00.000	Ammortamento dei Fabbricati indisponibili	€.	0	1.038	1.038				

4.20.40.20.020.000.00.000	**B.11 (2) Svalutazione dei fabbricati - Totale**	€.	-	-	0	-	-	-	-

COD_COGE_NI	Descrizione		Valore netto al 01/01/2016	Valore netto al 31/12/2016	Variazione	Costi da utilizzo contributi	Costi da utilizzo contributi DI CUI SOCIO-SAN	Costi da contributi	Costi da contributi DI CUI SOCIO-SAN
4.20.40.20.020.020.00.000	Svalutazione dei Terreni e Fabbricati indisponibili	€.	0		0				

			Valore netto al 01/01/2016	Valore netto al 31/12/2016	Variazione	Costi da utilizzo contributi	Costi da utilizzo contributi DI CUI SOCIO-SAN	Costi da contributi	Costi da contributi DI CUI SOCIO-SAN
4.20.40.30.000.000.00.000	**B.12) Ammortamenti delle altre immobilizzazioni materiali - Totale**	€.	0	358	358	0	0	0	0

4.20.40.30.010.000.00.000	**B.12) (1) Ammortamenti delle altre immobilizzazioni materiali - Totale**	€.	-	358	358	-	-	-	-

COD_COGE_NI	Descrizione		Valore netto al 01/01/2016	Valore netto al 31/12/2016	Variazione	Costi da utilizzo contributi	Costi da utilizzo contributi DI CUI	Costi da contributi	Costi da contributi DI CUI SOCIO-SAN
4.20.40.30.010.010.00.000	Ammortamenti delle altre immobilizzazioni materiali	€.	0	358	358				
4.20.40.30.010.015.00.000	Ammortamenti delle immobilizzazioni materiali - attrezzature protesica	€.	0		0				
4.20.40.30.020.000.00.000	**B.12) (2) Svalutazione delle altre immobilizzazioni materiali - Totale**	**€.**	-	-	-	-	-	-	-

COD_COGE_NI	Descrizione		Valore netto al 01/01/2016	Valore netto al 31/12/2016	Variazione	Costi da utilizzo contributi	Costi da utilizzo contributi DI CUI SOCIO-SAN	Costi da contributi	Costi da contributi DI CUI SOCIO-SAN
4.20.40.30.020.015.00.000	Svalutazioni delle immobilizzazioni materiali - attrezzature protesica	€.	0		0				
4.20.40.40.000.000.00.000	**B.13 Svalutazione dei crediti - Totale**	**€.**	-	156	156	-	-	-	-

COD_COGE	Descrizione		Valore netto al 01/01/2016	Valore netto al 31/12/2016	Variazione	Costi da utilizzo contributi	Costi da utilizzo contributi DI CUI SOCIO-SAN	Costi da contributi	Costi da contributi DI CUI SOCIO-SAN
4.20.40.40.010.000.00.000	Svalutazione dei crediti	€.	0	156	156				

RIS.C.R.I.B.A.

			Valore netto al 01/01/2016	Valore netto al 31/12/2016	Variazione	Costi da utilizzo contributi	Costi da utilizzo contributi DI CUI SOCIO-SAN	Costi da contributi	Costi da contributi DI CUI SOCIO-SAN
4.20.50.00.000.000.00.000	**B. 14 Variazione delle rimanenze - Totale**	**€.**	**0**	**(76)**	***(76)***	**0**	**0**	**0**	**0**
4.20.50.10.000.000.00.000	**B.14.A Variazione rimanenze sanitarie - Totale**	**€.**	**-**	**- 45**	***(45)***	**-**	**-**	**-**	**-**

COD_COGE_NI	Descrizione		Valore netto al 01/01/2016	Valore netto al 31/12/2016	Variazione	Costi da utilizzo contributi	Costi da utilizzo contributi DI CUI SOCIO-SAN	Costi da contributi	Costi da contributi DI CUI SOCIO-SAN
4.20.50.10.005.010.01.000	Farmaceutici: Specialità Medicinali (File F compreso HCV)	€.	0		0				
4.20.50.10.005.010.01.050	Farmaceutici: Specialità Medicinali (File F escluso HCV)	€.			0				
4.20.50.10.005.010.01.070	Farmaceutici: Specialità Medicinali (HCV)	€.			0				
4.20.50.10.005.010.02.000	Farmaceutici: Specialità Medicinali (altro: farmaci ospedalieri)	€.	0		0				
4.20.50.10.005.020.00.000	Farmaceutici: Specialità Medicinali (Doppio Canale ex Nota CUF 37)	€.	0		0				
4.20.50.10.005.030.00.000	Farmaceutici: Specialità Medicinali (Primo Ciclo terapeutico D.G.R. 10246/02)	€.	0		0				
4.20.50.10.010.010.00.000	Farmaceutici: Ossigeno	€.	0		0				
4.20.50.10.010.020.00.000	Farmaceutici: Ossigeno (Doppio Canale)	€.	0		0				
4.20.50.10.012.010.00.000	Farmaceutici: Specialità Medicinali SENZA AIC	€.	0		0				
4.20.50.10.012.020.00.000	Farmaceutici: Galenici e altri medicinali SENZA AIC	€.	0		0				
4.20.50.10.012.030.00.000	Farmaceutici: Ossigeno e gas medicali SENZA AIC	€.	0		0				
4.20.50.10.015.010.00.000	Emoderivati ESCLUSI EMODERIVATI GESTITI VIA CONSORZIO INTERREGIONALE]	€.	0		0				
4.20.50.10.015.012.00.000	Emoderivati SOLAMENTE OVE GESTITI NELL'AMBITO DEL CONSORZIO INTERREGIONALE]	€.	0		0				
4.20.50.10.015.020.00.000	Emoderivati (Doppio Canale ex Nota CUF 37)	€.	0		0				
4.20.50.10.020.010.00.000	Prodotti dietetici	€.	0		0				
4.20.50.10.025.010.00.000	Dispositivi medici: Cnd W - Materiali Diagnostici in vitro	€.	0	1	1				
4.20.50.10.030.010.00.000	Dispositivi medici: Cnd Z - Materiali diagnostici (materiale per apparecchiature sanitare e relativi componenti)	€.	0		0				
4.20.50.10.030.020.00.000	Prodotti chimici: Materiali diagnostici (senza Cnd)	€.	0		0				
4.20.50.10.035.010.00.000	Dispositivi medici: Presidi chirurgici e materiali sanitari - Cnd: A; B; D; G; H; K; L; M; N; Q; R; S; T [escluso T04]; U; V; Y	€.	0						
4.20.50.10.035.011.00.000	Dispositivi Medici: Cnd A - Dispositivi da somministrazione, prelievo e raccolta	€.		5	5				
4.20.50.10.035.012.00.000	Dispositivi Medici: Cnd K, L - Strumentario chirurgico	€.			0				
4.20.50.10.035.013.00.000	Dispositivi Medici: Cnd H - Dispositivi di sutura	€.			0				
4.20.50.10.035.014.00.000	Dispositivi Medici: Cnd M - Dispositivi per medicazioni generali e specialistiche	€.		2	2				
4.20.50.10.035.015.00.000	Dispositivi Medici: Cnd T - Dispositivi di protezione e ausili per incontinenza (d. lgs. 46/97)	€.		1	1				
4.20.50.10.035.016.00.000	Dispositivi Medici: Cnd Y - Supporti o ausili tecnici per persone disabili	€.			0				
4.20.50.10.035.017.00.000	Dispositivi Medici: Cnd B; G; N; Q; R; U - Presidi medico-chirurgici specialistici	€.		2	2				
4.20.50.10.035.018.00.000	Dispositivi Medici: Cnd: D; S; V - Disinfettanti, prodotti per sterilizzazione e dispositivi vari	€.			0				
4.20.50.10.035.020.00.000	Dispositivi medici: Cnd: C - Dispositivi per appar. Cardiocircolatorio	€.	0		0				
4.20.50.10.035.030.00.000	Dispositivi medici con repertorio e senza CND (tipo 2, kit)	€.	0		0				
4.20.50.10.035.040.00.000	Dispositivi medici: Cnd: C - Dispositivi per appar. Cardiocircolatorio	€.	0		0				
4.20.50.10.040.010.00.000	Materiale chirurgico per uso veterinario	€.	0		0				
4.20.50.10.045.030.00.000	Dispositivi Medici: Cnd: J - impiantabili attivi: Materiali protesici (endoprotesi)	€.	0		0				
4.20.50.10.045.035.00.000	Dispositivi medici: Cnd: P - Materiali protesici (endoprotesi non attive)	€.	0		0				
4.20.50.10.050.010.00.000	Dispositivi Medici: Cnd F - Materiali per emodialisi	€.	0		0				
4.20.50.10.055.010.00.000	Materiali per la profilassi igienico-sanitari: sieri	€.	0		0				
4.20.50.10.055.020.00.000	Materiali per la profilassi igienico-sanitari: vaccini	€.	0	(67)	(67)				
4.20.50.10.060.010.00.000	Prodotti farmaceutici per uso veterinario	€.	0		0				
4.20.50.10.065.010.00.000	Sangue ed emocomponenti	€.	0		0				
4.20.50.10.065.020.00.000	Sangue ed emocomponenti acquistati Extraregione	€.	0		0				
4.20.50.10.080.010.00.000	Altri beni e prodotti sanitari (PRODOTTI SENZA REPERTORIO E/O CND)	€.	0	11	11				

4.20.50.20.000.000.00.000	**B.14.B Variazione rimanenze non sanitarie - Totale**	**€.**	**-**	**- 31**	***(31)***	**-**	**-**	**-**	**-**

COD_COGE_NI	Descrizione		Valore netto al 01/01/2016	Valore netto al 31/12/2016	Variazione	Costi da utilizzo contributi	Costi da utilizzo contributi DI CUI SOCIO-SAN	Costi da contributi	Costi da contributi DI CUI SOCIO-SAN
4.20.50.20.005.010.00.000	Prodotti alimentari	€.	0	(1)	(1)				
4.20.50.20.010.010.00.000	Materiale di guardaroba, di pulizia e di convivenza in genere	€.	0	(9)	(9)				
4.20.50.20.015.010.00.000	Carburante	€.	0		0				
4.20.50.20.015.020.00.000	Combustibili	€.	0		0				
4.20.50.20.020.010.00.000	Cancelleria e stampati	€.	0	(28)	(28)				
4.20.50.20.025.010.00.000	Materiale per EDP	€.	0		0				
4.20.50.20.030.010.00.000	Materiale per manutenzioni e riparazioni immobili	€.	0		0				

DRAFT

4.20.50.20.030.020.00.000	Materiale per manutenzioni e riparazioni mobili e macchine	€.	0		0				
4.20.50.20.030.030.00.000	Materiale per manutenzioni e riparazioni attrez. Tecnico economali	€.	0	1	1				
4.20.50.20.030.040.00.000	Materiale per manutenzioni e riparazioni automezzi (tutti)	€.	0		0				
4.20.50.20.030.080.00.000	Altro materiale per manutenzioni e riparazioni	€.	0		0				
4.20.50.20.080.010.00.000	Altri beni non sanitari	€.	0	6	6				
4.20.60.00.000.000.00.000	**B.15 Accantonamenti tipici dell'esercizio - Totale**	**€.**	**-**	**2.353**	***2.353***	**-**	**-**	**-**	**-**

COD_COGE_NI	*Descrizione*		*Valore netto al 01/01/2016*	*Valore netto al 31/12/2016*	*Variazione*	**Costi da utilizzo contributi**	**Costi da utilizzo contributi DI CUI SOCIO-SAN**	**Costi da contributi**	**Costi da contributi DI CUI SOCIO-SAN**
4.20.60.10.010.000.00.000	Accantonamenti per cause civili ed oneri processuali	€.	0		0				
4.20.60.10.020.000.00.000	Accantonamenti per contenzioso personale dipendente	€.	0		0				
4.20.60.10.030.000.00.000	Accantonamenti per rischi connessi all'acquisto di prestazioni sanitarie da privato	€.	0		0				
4.20.60.10.040.000.00.000	Accantonamenti per copertura diretta dei rischi (autoassicurazione)	€.	0	130	130				
4.20.60.10.080.000.00.000	Altri accantonamenti per rischi	€.	0		0				
4.20.60.20.010.000.00.000	Accantonamento al fondo premio per operosità medici SUMAI	€.	0		0				
4.20.60.40.010.000.00.000	Acc. Rinnovi convenzioni MMG/PIs/MCA ed altri	€.	0	792	792				
4.20.60.40.020.000.00.000	Acc. Rinnovi contratt. - dirigenza medica	€.	0	91	91				
4.20.60.40.030.000.00.000	Acc. Rinnovi contratt.- dirigenza non medica	€.	0	16	16				
4.20.60.40.040.000.00.000	Acc. Rinnovi contratt.: - comparto	€.	0	88	88				
4.20.60.40.050.000.00.000	Acc. Rinnovi contratt.: medici SUMAI	€.	0	2	2				
4.20.60.50.010.000.00.000	Accantonamenti per quote inutilizzate contributi vincolati dell'esercizio da Regione per quota FSR Vincolato	€.	0		0				
4.20.60.50.012.000.00.000	Accantonamenti per quote inutilizzate contributi dell'esercizio da Regione per quota FSR Indistinto	€.	0		0				
4.20.60.50.014.000.00.000	Accantonamenti per quote inutilizzate per finanziamento di parte corrente per servizi sociosanitari (ASSI) da contributi dell'esercizio da Regione - quota FSR Indistinto	€.	0		0				
4.20.60.50.020.000.00.000	Accantonamenti per quote inutilizzate contributi vincolati dell'esercizio da ATS/ASST/Fondazioni per quota FSR Vincolato	€.	0		0				
4.20.60.50.022.000.00.000	Accantonamenti per quote inutilizzate contributi dell'esercizio da ATS/ASST/Fondazioni per quota FSR Indistinto	€.	0		0				
4.20.60.50.030.000.00.000	Accantonamenti per quote inutilizzate contributi vincolati dell'esercizio da soggetti pubblici (extra fondo) Vincolati	€.	0		0				

BRIBA

4.20.60.50.080.000.00.000	Accantonamenti per quote inutilizzate contributi vincolati dell'esercizio da privati (altro)	€.	0	20	20				
4.20.60.80.010.000.00.000	Altri accantonamenti	€.	0	1.214	1.214				
4.20.60.80.015.000.00.000	Altri accantonamenti (ASSI)	€.	0		0				

Si ricorda che l'accantonamento al TFR va indicato nelle rispettive tabelle del personale;
che l'accantonamento al Fondo trattamento di fine mandato va indicato nella voce "costi per prestazioni di servizi"
accesa alle collaborazioni coordinate e continuative.

			Valore netto al 01/01/2016	Valore netto al 31/12/2016	Variazione
5.00.00.00.000.000.00.000	**C) PROVENTI ED ONERI FINANZIARI**	€.	0	5	5

			Valore netto al 01/01/2016	Valore netto al 31/12/2016	Variazione
5.10.00.00.000.000.00.000	**C) PROVENTI FINANZIARI (Parziale)**	€.	0	5	5

5.10.10.00.000.000.00.000	**C.1 Interessi attivi - Totale**	€.	0	5	5

COD_COGE_NI	Descrizione		Valore netto al 01/01/2016	Valore netto al 31/12/2016	Variazione
5.10.10.10.010.000.00.000	Interessi attivi su c/tesoreria	€.	0		0
5.10.10.20.010.000.00.000	Interessi attivi su c/c bancari	€.	0		0
5.10.10.20.020.000.00.000	Interessi attivi su c/c postali	€.	0		0
5.10.10.30.010.000.00.000	Interessi attivi su titoli	€.	0		0
5.10.10.30.020.000.00.000	Interessi attivi su crediti commerciali	€.	0		0
5.10.10.30.080.000.00.000	Altri interessi attivi	€.	0	5	5
5.10.10.30.090.000.00.000	Interessi attivi verso ATS-ASST-Fondazioni della Regione	€.	0		0

Gli interessi attivi sono indicati al netto di eventuali ritenute erariali se sono relativi a conti utilizzati nell'attività istituzionale.
Nel caso siano relativi a conti utilizzati nell'attività commerciale, gli interessi attivi sono stati rilevati al lordo della ritenuta d'acconto.

5.10.20.00.000.000.00.000	**C.2 Altri proventi finanziari - Totale**	€.	0	0	0

COD_COGE_NI	Descrizione		Valore netto al 01/01/2016	Valore netto al 31/12/2016	Variazione
5.10.20.10.000.000.00.000	Proventi da partecipazioni	€.	0		0
5.10.20.30.000.000.00.000	Proventi finanziari da titoli iscritti nelle immobilizzazioni	€.	0		0
5.10.20.40.000.000.00.000	Altri proventi finanziari diversi dai precedenti	€.	0		0

I dividendi sono stati indicati al netto della eventuale ritenuta d'acconto.

			Valore netto al 01/01/2016	Valore netto al 31/12/2016	Variazione	Costi da utilizzo contributi	Costi da utilizzo contributi DI CUI SOCIO-SAN	Costi da contributi	Costi da contributi DI CUI SOCIO-SAN
5.20.00.00.000.000.00.000	**C) ONERI FINANZIARI (Parziale)**	€.	0	0	0	0	0	0	0

5.20.10.00.000.000.00.000	**C.3 Interessi passivi - Totale**	€.	0	0	0	0	0	0	0

COD_COGE_NI	Descrizione		Valore netto al 01/01/2016	Valore netto al 31/12/2016	Variazione	Costi da utilizzo contributi	Costi da utilizzo contributi DI CUI SOCIO-SAN	Costi da contributi	Costi da contributi DI CUI SOCIO-SAN
5.20.10.10.010.000.00.000	Interessi passivi su c/c tesoreria	€.	0		0				
5.20.10.20.010.000.00.000	Interessi passivi su mutui	€.	0		0				
5.20.10.20.020.000.00.000	Commissioni su fidejussioni	€.	0		0				
5.20.10.30.010.000.00.000	Interessi passivi verso fornitori	€.	0		0				
5.20.10.30.020.000.00.000	Interessi passivi di mora	€.	0		0				
5.20.10.30.030.000.00.000	Interessi passivi canoni di leasing	€.	0		0				
5.20.10.30.070.000.00.000	Altri interessi passivi	€.	0		0				
5.20.10.30.080.000.00.000	Interessi passivi verso ATS-ASST-Fondazioni della Regione	€.	0		0				

5.20.20.00.000.000.00.000	**C.4 Altri oneri finanziari - Totale**	€.	0	0	0	0	0	0	0

COD_COGE_NI	Descrizione		Valore netto al 01/01/2016	Valore netto al 31/12/2016	Variazione	Costi da utilizzo contributi	Costi da utilizzo contributi DI CUI SOCIO-SAN	Costi da contributi	Costi da contributi DI CUI SOCIO-SAN
5.20.20.10.000.000.00.000	Altri oneri finanziari	€.	0		0				
5.20.20.20.000.000.00.000	Perdite su cambi	€.	0		0				

RL C.R.I.B.A.

			Valore netto al 01/01/2016	Valore netto al 31/12/2016	Variazione
6.00.00.00.000.000.00.000	**D) RETTIFICHE DI VALORE DI ATTIVITA' FINANZIARIE**	**€.**	**0**	**0**	***0***

6.10.00.00.000.000.00.000	**D.1 Rivalutazioni - Totale**	**€.**	**-**	**-**	***0***

COD_COGE_NI	*Descrizione*		*Valore netto al 01/01/2016*	*Valore netto al 31/12/2016*	*Variazione*
6.10.80.00.000.000.00.000	Altro	€.	0		*0*

RLS.C.R.I.B.A.

6.20.00.00.000.000.00.000	**D.2 Svalutazioni - Totale**	**€.**	**-**	**-**	***0***	**-**	**-**	**-**	**-**

COD_COGE_NI	Descrizione		Valore netto al 01/01/2016	Valore netto al 31/12/2016	Variazione	Costi da utilizzo contributi	Costi da utilizzo contributi DI CUI SOCIO-SAN	Costi da contributi	Costi da contributi DI CUI SOCIO-SAN
6.20.10.00.000.000.00.000	Di partecipazioni	€.	0		0				

			Valore netto al 01/01/2016	Valore netto al 31/12/2016	Variazione
7.00.00.00.000.000.00.000	**E) PROVENTI E ONERI Straordinari**	**€.**	**0**	**1.773**	***1.773***

7.10.00.00.000.000.00.000	**E.1) Proventi Straordinari - Totale**	**€.**	**-**	**2.222**	***2.222***

COD_COGE_NI	Descrizione		Valore netto al 01/01/2016	Valore netto al 31/12/2016	Variazione
7.10.10.10.000.000.00.000	Plusvalenze da cessione di beni	€.	0		0
7.10.10.20.000.000.00.000	Plusvalenze da ATS-ASST-Fondazioni della Regione	€.	0		0
7.10.10.80.000.000.00.000	Altre plusvalenze	€.	0		0
7.10.20.10.000.000.00.000	Proventi da donazioni e liberalità diverse	€.	0		0
7.10.30.10.000.000.00.000	Sopravvenienze e insussistenze attive verso ATS/ASST/Fondazioni della Regione	€.	0	751	751
7.10.30.30.000.000.00.000	Sopravvenienze e insussistenze attive v/terzi relative al personale	€.	0		0
7.10.30.40.000.000.00.000	Sopravvenienze e insussistenze attive v/terzi relative alle convenzioni con medici di base	€.	0		0
7.10.30.50.000.000.00.000	Sopravvenienze e insussistenze attive v/terzi relative alle convenzioni per la specialistica	€.	0		0
7.10.30.60.000.000.00.000	Sopravvenienze e insussistenze attive v/terzi relative all'acquisto prestaz. Sanitarie da operatori accreditati	€.	0	39	39
7.10.30.70.000.000.00.000	Sopravvenienze e insussistenze attive v/terzi relative all'acquisto di beni e servizi	€.	0	299	299
7.10.30.80.000.000.00.000	Altre sopravvenienze e insussistenze attive v/terzi	€.	0	144	144
7.10.80.10.000.000.00.000	Altri proventi Straordinari	€.	0	989	989

7.20.00.00.000.000.00.000	**E.2) Oneri Straordinari - Totale**	**€.**	**-**	**449**	***449***	**-**	**-**	**-**	**-**

COD_COGE_NI	Descrizione		Valore netto al 01/01/2016	Valore netto al 31/12/2016	Variazione	Costi da utilizzo contributi	Costi da utilizzo contributi DI CUI SOCIO-SAN	Costi da contributi	Costi da contributi DI CUI SOCIO-SAN
7.20.10.10.000.000.00.000	Minusvalenze	€.	0		0				
7.20.20.10.000.000.00.000	Oneri tributari da esercizi precedenti	€.	0		0				
7.20.30.10.000.000.00.000	Oneri da cause civili	€.	0		0				
7.20.40.10.000.000.00.000	Sopravvenienze e insussistenze passive verso ATS/ASST/Fondazioni della Regione relative alla mobilità intraregionale	€.	0		0				
7.20.40.15.000.000.00.000	Altre sopravvenienze e insussistenze passive verso ATS/ASST/Fondazioni della Regione	€.	0		0				
7.20.40.25.000.000.00.000	Sopravvenienze e insussistenze passive v/terzi relative al personale - dirigenza medica	€.	0		0				
7.20.40.30.000.000.00.000	Sopravvenienze e insussistenze passive v/terzi relative al personale - dirigenza non medica	€.	0		0				
7.20.40.35.000.000.00.000	Sopravvenienze e insussistenze passive v/terzi relative al personale - comparto	€.	0		0				
7.20.40.40.000.000.00.000	Sopravvenienze e insussistenze passive v/terzi relative alle convenzioni con medici di base	€.	0		0				
7.20.40.45.000.000.00.000	Sopravvenienze e insussistenze passive v/terzi relative alle convenzioni per la specialistica	€.	0		0				
7.20.40.50.000.000.00.000	Sopravvenienze e insussistenze passive v/terzi relative all'acquisto prestaz. sanitarie da operatori accreditati	€.	0	6	6				
7.20.40.60.000.000.00.000	Sopravvenienze e insussistenze passive v/terzi relative all'acquisto di beni e servizi	€.	0	99	99				
7.20.40.80.000.000.00.000	Altre sopravvenienze e insussistenze passive v/terzi	€.	0	19	19				
7.20.80.10.000.000.00.000	Altri oneri Straordinari	€.	0	325	325				

			Valore netto al 01/01/2016	Valore netto al 31/12/2016	Variazione	Costi da utilizzo contributi	Costi da utilizzo contributi DI CUI SOCIO-SAN	Costi da contributi	Costi da contributi DI CUI SOCIO-SAN
8.20.00.00.000.000.00.000	**Y. IMPOSTE E TASSE**	**€.**	**0**	**2.726**	***2.726***	**0**	**0**	**0**	**0**

COD_COGE_NI	Descrizione		Valore netto al 01/01/2016	Valore netto al 31/12/2016	Variazione	Costi da utilizzo contributi	Costi da utilizzo contributi DI CUI SOCIO-SAN	Costi da contributi	Costi da contributi DI CUI SOCIO-SAN
8.20.10.10.000.000.00.000	IRAP relativa a personale dipendente	€.	0	2.594	2.594				
8.20.10.20.000.000.00.000	IRAP relativa a collaboratori e personale assimilato a lavoro dipendente	€.	0	94	94				
8.20.10.30.000.000.00.000	IRAP relativa ad attività di libera professione (intramoenia)	€.	0	21	21				
8.20.10.40.000.000.00.000	IRAP relativa ad attività commerciali	€.	0		0				

DRAFT

8.20.20.10.000.000.00.000	IRES su attività istituzionale	€.	0	17	*17*				
8.20.20.20.000.000.00.000	IRES su attività commerciale	€.	0		*0*				
8.20.30.10.000.000.00.000	Accantonamento a F.do Imposte (Accertamenti, condoni, ecc.)	€.	0		*0*				
	TOTALE RICAVI	€.	-	1.213.524	1.213.524				
	- Costi capitalizzati	€.	-	2.679	2.679				
	TOTALE RICAVI (al netto dei Costi capitalizzati)	**€.**	**-**	**1.210.845**	**1.210.845**				
	TOTALE COSTI	€.	-	1.213.524	1.213.524	1.608	1.550	13.600	-
	- Costi capitalizzati	€.	-	2.679	2.679				
	TOTALE COSTI (al netto dei Costi capitalizzati)	**€.**	**-**	**1.210.845**	**1.210.845**				
9.99.99.99.999.999.99.999	**RISULTATO ECONOMICO**	**€.**	**-**	**-**	**0**				

RLS.C.R.I.B.A.

Codice Conto	PRESTAZIONI SANITARIE EROGATE IN REGIME DI INTRAMOENIA	Valore netto al 01/01/2016	Valore netto al 31/12/2016	Variazione
4.10.20.10.500.010.00.000	Ricavi per prestazioni sanitarie intramoenia - Area ospedaliera	0	0	0
4.10.20.10.500.020.00.000	Ricavi per prestazioni sanitarie intramoenia - Area specialistica	0	0	0
4.10.20.10.500.030.00.000	Ricavi per prestazioni sanitarie intramoenia - Area sanità pubblica	0	78	78
4.10.20.10.500.110.00.000	Ricavi per prestazioni sanitarie intramoenia - Consulenze (ex art. 55 c.1 lett. c), d) ed ex art. 57-58)	0	206	206
4.10.20.10.500.120.00.000	Ricavi per prestazioni sanitarie intramoenia - Consulenze (ex art. 55 c.1 lett. c), d) ed ex art. 57-58) (Aziende sanitarie pubbliche della Regione)	0	0	0
4.10.20.10.500.210.00.000	Ricavi per prestazioni sanitarie intramoenia - Altro	0	0	0
4.10.20.10.500.220.00.000	Ricavi per prestazioni sanitarie intramoenia - Altro (Aziende sanitarie pubbliche della Regione)	0	0	0
	TOTALE RICAVI INTRAMOENIA	**0**	**284**	**284**
4.20.10.10.120.010.00.000	Compartecipazione al personale per att. libero professionale intramoenia - Area ospedaliera	0	0	0
4.20.10.10.120.012.00.000	Compartecipazione al personale per att. libero professionale intramoenia- Area specialistica	0	0	0
4.20.10.10.120.015.00.000	Compartecipazione al personale per att. libero professionale intramoenia - Area sanità pubblica	0	53	53
4.20.10.10.120.020.00.000	Servizi di consulenza sanitaria in area pagamento (art. 55 c.1 lett. c) d) ed ex art. 57-58 CCNL)	0	183	183
4.20.10.10.120.025.00.000	Servizi di consulenza sanitaria in area pagamento (art. 55 c.1 lett. c) d) ed ex art. 57-58 CCNL) - attività v/ATS-ASST-Fondazioni della Regione	0	1	1
	TOTALE QUOTE RETROCESSE AL PERSONALE (ESCLUSO IRAP)	**0**	**237**	**237**
	IRAP relativa ad attività di libera professione (intramoenia)	0	21	21
	Accantonamento L. Balduzzi		4	4
	Accantonamento al Fondo di perequazione			0
	TOTALE COSTI INTRAMOENIA	**0**	**262**	**262**
	PRIMO MARGINE LIBERA PROFESSIONE	**0**	**22**	**22**
	Indennità di esclusività medica per attività di libera professione			0
	Costi diretti aziendali			0
	Costi generali aziendali		10	10
	TOTALE ALTRI COSTI INTRAMOENIA	**0**	**10**	**10**

BOZZA

CODICE MOD. CE	DETTAGLIO CONTRIBUTI IN C/ESERCIZIO	Atto	Data	Oggetto	Importo assegnato	Importo utilizzato	Codice conto
4.10.10.10.010.000.00.000	Finanziamento di parte corrente (FSR indistinto)				993.636		
4.10.10.10.015.000.00.000	Finanziamento di parte corrente ASSI (FSR indistinto)				181.208		
4.10.10.10.020.000.00.000	Funzioni non tariffate (FSR indistinto)				5.275		
4.10.10.10.025.000.00.000	Funzioni non tariffate per presidio servizi territoriali (FSR indistinto)				0		
4.10.10.10.045.000.00.000	Contributo da destinare al finanziamento del PSSR, progetti obiettivo, miglioramento qualità offerta e realizzazione piani di sviluppo regionali (FSR indistinto)				0		
4.10.10.10.050.000.00.000	Contributi per obiettivi di piano sanitario nazionale (di parte corrente) (FSR indistinto)				2.129		
4.10.10.20.015.010.00.000	Contributi da Regione (extra fondo) - Risorse aggiuntive da bilancio regionale a titolo di copertura LEA				0		
4.10.10.20.015.020.00.000	Contributi da Regione (extra fondo) - Risorse aggiuntive da bilancio regionale a titolo di copertura extra LEA				0		

DETTAGLIO ACQUISTI DI BENI SANITARI PER TIPOLOGIA DI DISTRIBUZIONE	Distribuzione		TOTALE
	Diretta	Per conto	
Prodotti farmaceutici ed emoderivati:			0
Medicinali con AIC, ad eccezione di vaccini ed emoderivati di produzione regionale			0
Medicinali senza AIC			0
Emoderivati di produzione regionale			0
Prodotti dietetici			0
TOTALE	**0**	**0**	**0**

CODICE MOD. CE	DETTAGLIO COSTI PER CONTRATTI MULTISERVIZIO (GLOBAL SERVICE)	Valore CE al 31/12/2016	TIPOLOGIA DI CONTRATTO		% di incidenza multiservizio
		0	Multiservizio	Altro	
BA1580	Lavanderia			0	
BA1590	Pulizia			0	
BA1600	Mensa			0	
BA1610	Riscaldamento			0	
BA1620	Servizi di assistenza informatica			0	
BA1630	Servizi trasporti (non sanitari)			0	
BA1640	Smaltimento rifiuti			0	
BA1650	Utenze telefoniche			0	
BA1660	Utenze elettricità			0	
BA1670	Altre utenze			0	
BA1680	Premi di assicurazione			0	
BA1720	Altri servizi non sanitari da pubblico (Aziende sanitarie pubbliche della Regione)			0	
BA1730	Altri servizi non sanitari da altri soggetti pubblici			0	
BA1740	Altri servizi non sanitari da privato	0		0	
BA1890	Formazione (esternalizzata e non) da pubblico			0	
BA1900	Formazione (esternalizzata e non) da privato			0	
BA1910	Manutenzione e riparazione (ordinaria esternalizzata):	0	0	0	
BA1920	*Manutenzione e riparazione ai fabbricati e loro pertinenze*			0	
BA1930	*Manutenzione e riparazione agli impianti e macchinari*			0	
BA1940	*Manutenzione e riparazione alle attrezzature sanitarie e scientifiche*			0	
BA1950	*Manutenzione e riparazione ai mobili e arredi*			0	
BA1960	*Manutenzione e riparazione agli automezzi*			0	
BA1970	*Altre manutenzioni e riparazioni*			0	
BA1980	*Manutenzioni e riparazioni da Aziende sanitarie pubbliche della Regione*			0	
	TOTALE	**0**	**0**	**0**	

DETTAGLIO LEASING	Delibera	Decorrenza contratto	Valore contratto con IVA	Scadenza contratto	Costo imputato all'esercizio	Canoni a scadere

R.I.S.C.R.I.B.A.

Leasing finanziari attivati con fondi aziendali:			0		0	0

RI.S.C.R.I.B.A.

Leasing finanziari attivati con fondi della Regione			0		0	0
Totale Leasing finanziari			0		0	0

DETTAGLIO ACQUISTI DI SERVIZI SANITARI - DA PRIVATO	Codice Struttura da classificazione NSIS	Partita IVA /C.Fisc.	Tipologia di prestazione	Anno di competenza	Importo fatturato	Fatture da ricevere	Note di credito da ricevere	Budget / Tetto annuale	Importo liquidato/ certificato	Importo Rilevato in Co.Ge.	Importo delle note di credito richieste	Importo delle note di credito ricevute	Importo pagato
Inserire di seguito le singole strutture private. Compilare una riga per ogni tipo di prestazione acquisita				2016	0	0	0	0	0	0	0	0	0
				2016									
				2016									
				2016									
				2016									
				2016									
				2016									
				2016									
				2016									
				2016									
				2016									
				2016									
				2016									
				2016									
				2016									
				2016									
				2016									
				2016									
				2016									
				2016									
				2016									
				2016									
				2016									
				2016									
				2016									
				2016									
				2016									
				2016									

R.I.S.C.R.I.B.A.

				2016									
				2016									
				2016									
				2016									
				2016									
				2016									
				2016									
				2016									
				2016									
				2016									
				2016									
				2016									
				2016									
				2016									
				2016									
				2016									
				2016									
				2016									
				2016									
				2016									
				2016									
				2016									
				2016									
				2016									
				2016									
				2016									
				2016									
				2016									
				2016									
				2016									
				2016									
				2016									
				2016									
				2016									
				2016									
				2016									
				2016									
				2016									
				2016									
				2016									
				2016									
				2016									
				2016									
				2016									
				2016									
				2016									
				2016									
				2016									
				2016									
				2016									
				2016									
				2016									
				2016									
				2016									
				2016									
				2016									
				2016									
				2016									
				2016									
				2016									

				2016									
				2016									
				2016									
				2016									
				2016									
				2016									
				2016									
				2016									
				2016									
				2016									
				2016									
				2016									
				2016									
				2016									
				2016									
				2016									
				2016									
				2016									
				2016									
				2016									
				2016									
				2016									
				2016									
				2016									
				2016									
				2016									
				2016									
				2016									
				2016									
				2016									
				2016									
				2016									
				2016									
				2016									
				2016									
				2016									
				2016									
				2016									
				2016									
				2016									
				2016									
				2016									
				2016									
				2016									
				2016									
				2016									
				2016									
				2016									
				2016									
				2016									
				2016									
				2016									
				2016									
				2016									
				2016									
				2016									
				2016									
				2016									
				2016									
				2016									

				2016									
				2016									
				2016									
				2016									
				2016									
				2016									
				2016									
				2016									
				2016									
				2016									
				2016									
				2016									
				2016									
				2016									
				2016									
				2016									
				2016									
				2016									
				2016									
				2016									
				2016									
				2016									
				2016									
				2016									
				2016									
				2016									
				2016									
				2016									
				2016									
				2016									
				2016									
				2016									
				2016									
				2016									
				2016									
				2016									
				2016									
				2016									
				2016									
				2016									
				2016									
				2016									
				2016									
				2016									
				2016									
				2016									
				2016									
				2016									
				2016									
				2016									
				2016									
				2016									
				2016									
				2016									
				2016									
				2016									
				2016									
				2016									
				2016									
				2016									

R.I.S.C.R.I.B.A.

				2016									
				2016									
				2016									
				2016									
				2016									
				2016									
				2016									
				2016									
				2016									
				2016									
				2016									
				2016									
				2016									
				2016									
				2016									
				2016									
				2016									
				2016									
				2016									
				2016									
				2016									
				2016									
				2016									
				2016									
				2016									
				2016									
				2016									
				2016									
				2016									
				2016									
				2016									
				2016									
				2016									
				2016									
				2016									
				2016									
				2016									
				2016									
				2016									
				2016									
				2016									
				2016									
				2016									
				2016									
				2016									
				2016									
				2016									
				2016									
				2016									
				2016									
				2016									
				2016									
				2016									
				2016									
				2016									
				2016									
				2016									
				2016									
				2016									
				2016									

RIS.C.R.I.B.A.

				2016									
				2016									
				2016									
				2016									
				2016									
				2016									
				2016									
				2016									
				2016									
				2016									
				2016									
				2016									
				2016									
				2016									
				2016									
				2016									
				2016									
				2016									
				2016									
				2016									
				2016									
				2016									
				2016									
				2016									
				2016									
				2016									
				2016									
				2016									
				2016									
				2016									
				2016									
				2016									
				2016									
				2016									
				2016									
				2016									
				2016									

R.I.S.C.R.I.B.A.

Tabelle allegate nota integrativa di: ATS DELLA VAL PADANA - Consuntivo 2016

ATTIVITA' ASSISTENZIALE

CONTO ECONOMICO - Dati in €./000

			Valore netto al 01/01/2016	Valore netto al 31/12/2016	Variazione
4.10.00.00.000.000.00.000	**A) VALORE DELLA PRODUZIONE**	€.	0	20.354	20.354

			Valore netto al 01/01/2016	Valore netto al 31/12/2016	Variazione
4.10.10.00.000.000.00.000	**A.1) Contributi in conto esercizio - Totale**	€.	0	14.290	14.290

4.10.10.20.000.000.00.000	**A.1.B) Contributi c/esercizio da enti pubblici (Extra Fondo) - Totale**	€.	-	14.290	14.290

COD_COGE_NI	Descrizione		Valore netto al 01/01/2016	Valore netto al 31/12/2016	Variazione
4.10.10.20.020.010.00.000	Contributi da U.E.	€.			0
4.10.10.20.020.030.00.000	Contributi vincolati da enti pubblici (extra fondo) - Vincolati	€.			0
4.10.10.20.020.035.00.000	Contributi da altri enti pubblici (extra fondo) - Altro	€.			0
4.10.10.20.030.010.00.000	Contributi da ATS/ASST/Fondazioni della Regione (extra fondo) - Vincolati	€.			0
4.10.10.20.030.020.00.000	Contributi da ATS/ASST/Fondazioni della Regione (extra fondo) - Altro	€.			0
4.10.10.20.600.010.00.000	Fondo sociale regionale parte corrente - risorse per ambiti distrettuali	€.		4.483	4.483
4.10.10.20.600.050.00.000	Contributi da Regione per esercizio funzioni di vigilanza	€.		103	103
4.10.10.20.600.060.00.000	Contributi da Regione per funzioni trasferite ai Comuni in materia di autorizzazione al funzionamento e accreditamento	€.		60	60
4.10.10.20.600.070.00.000	Altri contributi da Regione (Bilancio sociale)	€.		1.971	1.971
4.10.10.20.600.110.00.000	Fondo nazionale per le politiche sociali - risorse per ambiti distrettuali	€.		3.123	3.123
4.10.10.20.600.120.00.000	Fondo nazionale per le politiche sociali - quota per gestione amministrativa	€.			0
4.10.10.20.600.130.00.000	Fondo nazionale per le politiche sociali - risorse per la realizzazione del sistema integrato di interventi e servizi sociali (quota indistinta)	€.			0
4.10.10.20.600.140.00.000	Fondo nazionale per le politiche sociali - risorse finalizzate leggi di settore	€.			0
4.10.10.20.600.145.00.000	Fondo nazionale per le non autosufficienze - risorse per ambiti distrettuali	€.		1.999	1.999
4.10.10.20.600.148.00.000	Fondo nazionale per le non autosufficienze - risorse ATS	€.		2.551	2.551
4.10.10.20.600.150.00.000	Contributi statali vincolati per servizi socio assistenziali	€.			0
4.10.10.20.600.210.00.000	Contributi da Comuni per attività socio assistenziali	€.			0
4.10.10.20.600.310.00.000	Contributi da Province per servizi socio assistenziali	€.			0
4.10.10.20.600.320.00.000	Fondo nazionale per la famiglia - risorse per ambiti distrettuali	€.			0

4.10.10.30.000.000.00.000	**A.1.C) Contributi c/esercizio da enti privati - Totale**	€.	-	-	0

RISCRIA.

COD_COGE_NI	Descrizione		Valore netto al 01/01/2016	Valore netto al 31/12/2016	Variazione
4.10.10.30.010.000.00.000	Contributi da persone giuridiche private - Vincolati	€.			0
4.10.10.30.020.000.00.000	Contributi da persone fisiche private - Vincolati	€.			0
4.10.10.30.080.000.00.000	Altri contributi da privati - Indistinto	€.			0

			Valore netto al 01/01/2016	Valore netto al 31/12/2016	Variazione
4.10.12.00.000.000.00.000	**A.1b) Utilizzo fondi per quote inutilizzate contributi vincolati di esercizi prec**	**€.**	**0**	**6.043**	**6.043**

4.10.12.10.000.000.00.000	**A.1b.A) Utilizzo fondi per quote inutilizzate contributi vincolati di esercizi precedenti**	**€.**	**-**	**6.043**	**6.043**

COD_COGE_NI	Descrizione		Valore netto al 01/01/2016	Valore netto al 31/12/2016	Variazione
4.10.12.10.013.000.00.000	Utilizzo fondi per quote inutilizzate finanziamento di parte corrente per servizi socio-sanitari (ASSI) da contributi esercizi precedenti da Regione - quota FSR indistinto	€.			0
4.10.12.10.020.000.00.000	Utilizzo fondi per quote inutilizzati contributi vincolati esercizi precedenti da soggetti pubblici (extra fondo) Vincolati	€.		6.043	6.043
4.10.12.10.055.000.00.000	Utilizzo fondi per quote inutilizzate contributi vincolati esercizi precedenti da privati (altro)	€.			0

RI.S.C.R.I.B.A.

			Valore netto al 01/01/2016	Valore netto al 31/12/2016	Variazione
4.10.20.00.000.000.00.000	**A.2) Proventi e ricavi diversi - Totale**	€.	0	0	*0*

4.10.20.20.000.000.00.000	**A.2.B) Ricavi per prestazioni non sanitarie - Totale**	€.	-	-	*0*

COD_COGE_NI	*Descrizione*		*Valore netto al 01/01/2016*	*Valore netto al 31/12/2016*	*Variazione*
4.10.20.20.010.010.00.000	Ricavi da differenza alberghiera	€.			*0*
4.10.20.20.020.010.00.000	Buoni mensa	€.			*0*
4.10.20.20.050.010.00.000	Ricavi per formazione	€.			*0*
4.10.20.20.050.020.00.000	Ricavi per formazione verso ATS/ASST/Fondazioni della Regione	€.			*0*
4.10.20.20.080.010.00.000	Altri ricavi per prestazioni non sanitarie verso ATS/ASST/Fondazioni della Regione	€.			*0*
4.10.20.20.080.030.00.000	Altri ricavi per prestazioni non sanitarie verso altri enti pubblici	€.			*0*
4.10.20.20.080.080.00.000	Altri ricavi per prestazioni non sanitarie verso privati	€.			*0*

4.10.20.30.000.000.00.000	**A.2.C) Altri proventi - Totale**	€.	-	-	*0*

COD_COGE_NI	*Descrizione*		*Valore netto al 01/01/2016*	*Valore netto al 31/12/2016*	*Variazione*
4.10.20.30.010.010.00.000	Affitti attivi	€.			*0*
4.10.20.30.010.015.00.000	Altri proventi da attività immobiliari	€.			*0*
4.10.20.30.010.020.00.000	Altri proventi non sanitari	€.			*0*
4.10.20.30.080.010.00.000	Altri proventi diversi verso ATS/ASST/Fondazioni della Regione	€.			*0*
4.10.20.30.080.030.00.000	Altri proventi diversi verso altri enti pubblici	€.			*0*
4.10.20.30.080.080.00.000	Altri proventi diversi verso privati	€.			*0*

			Valore netto al 01/01/2016	*Valore netto al 31/12/2016*	*Variazione*
4.10.30.00.000.000.00.000	**A.3) Concorsi, recuperi, rimborsi per attività tipiche - Totale**	€.	0	0	*0*

4.10.30.10.000.000.00.000	**A.3.A) Rimborsi assicurativi - Totale**	€.	-	-	*0*

COD_COGE_NI	*Descrizione*		*Valore netto al 01/01/2016*	*Valore netto al 31/12/2016*	*Variazione*
4.10.30.10.010.000.00.000	Rimborsi assicurativi	€.			*0*

4.10.30.20.000.000.00.000	**A.3.B) Altri concorsi, recuperi e rimborsi per attività tipiche - Totale**	€.	-	-	*0*

COD_COGE_NI	*Descrizione*	€.	*Valore netto al 01/01/2016*	*Valore netto al 31/12/2016*	*Variazione*
4.10.30.20.010.010.00.000	Rimborso personale comandato e convenzionato c/o ATS/ASST/Fondazioni della Regione	€.			*0*
4.10.30.20.010.030.00.000	Rimborso personale comandato e convenzionato c/o altri enti pubblici	€.			*0*

4.10.30.20.010.060.00.000	Rimborso personale comandato e convenzionato c/o Regione Lombardia	€.			0
4.10.30.20.020.010.00.000	Rimborsi per Cessione di farmaci ed emoderivati verso ATS/ASST/Fondazioni della Regione ESCLUSI EMODERIVATI GESTITI VIA CONSORZIO INTERREGIONALE]	€.			0
4.10.30.20.020.012.00.000	Rimborsi per Cessione emoderivati verso ATS/ASST/Fondazioni della Regione SOLAMENTE OVE GESTITI NELL'AMBITO DEL CONSORZIO INTERREGIONALE]	€.			0
4.10.30.20.020.015.00.000	Rimborsi per Cessione emoderivati verso az. Sanit. Pubbliche Extraregione - NON in compensazione SOLAMENTE OVE GESTITI NELL'AMBITO DEL CONSORZIO INTERREGIONALE]	€.			0
4.10.30.20.020.030.00.000	Rimborsi per Cessione di farmaci ed emoderivati verso altri enti pubblici	€.			0
4.10.30.20.020.060.00.000	Rimborsi per Cessione di farmaci ed emoderivati verso privati ESCLUSI EMODERIVATI GESTITI VIA CONSORZIO INTERREGIONALE]	€.			0
4.10.30.20.020.065.00.000	Rimborsi per Cessione emoderivati verso privati SOLAMENTE OVE GESTITI NELL'AMBITO DEL CONSORZIO INTERREGIONALE]	€.			0
4.10.30.20.030.010.00.000	Rimborsi per Cessione di sangue ed emocomponenti verso ATS/ASST/Fondazioni della Regione	€.			0
4.10.30.20.030.030.00.000	Rimborsi per Cessione di sangue ed emocomponenti verso altri enti pubblici	€.			0
4.10.30.20.030.035.00.000	Rimborsi per Cessione di emocomponenti e cellule staminali Extraregione	€.			0
4.10.30.20.030.060.00.000	Rimborsi per Cessione di sangue ed emocomponenti verso privati	€.			0
4.10.30.20.040.010.00.000	Rimborso per acquisto altri beni da parte di ATS/ASST/Fondazioni della Regione	€.			0
4.10.30.20.040.030.00.000	Rimborso per acquisto altri beni da parte di altri enti pubblici	€.			0
4.10.30.20.040.060.00.000	Rimborso per acquisto altri beni verso privati	€.			0
4.10.30.20.050.010.00.000	Altri concorsi, recuperi e rimborsi per attività tipiche da parte di ATS/ASST/Fondazioni della Regione	€.			0
4.10.30.20.050.030.00.000	Altri concorsi, recuperi e rimborsi per attività tipiche da parte di altri enti pubblici	€.			0
4.10.30.20.050.060.00.000	Altri concorsi, recuperi e rimborsi per attività tipiche da parte di Regione Lombardia	€.			0
4.10.30.20.080.010.00.000	Recuperi da personale dipendente (vitto, alloggio, …)	€.			0
4.10.30.20.080.020.00.000	Concorsi, recuperi, rimborsi da sperimentazioni gestionali (art. 9-bis, D.Lgs. 502/92)	€.			0
4.10.30.20.080.025.00.000	Concorsi, recuperi, rimborsi da esternalizzazioni di servizi	€.			0
4.10.30.20.080.080.00.000	Altri ricavi per concorsi, recuperi e rimborsi verso privati	€.			0

PROGETTO B.A.

4.10.50.00.000.000.00.000	**A.5) Costi capitalizzati - Totale**	**€.**	**-**	**21**	***21***

COD_COGE_NI	*Descrizione*		*Valore netto al 01/01/2016*	*Valore netto al 31/12/2016*	*Variazione*
4.10.50.10.010.010.00.000	Quota contributi c/capitale da utilizzo finanziamenti per investimenti da Regione	€.		1	*1*
4.10.50.10.010.012.00.000	Quota contributi c/capitale da utilizzo finanziamenti per investimenti da Regione - Beni di prima dotazione	€.			*0*
4.10.50.10.010.020.00.000	Quota contributi c/capitale da utilizzo finanziamenti per investimenti dallo Stato	€.			*0*
4.10.50.10.015.010.00.000	Quota contributi c/esercizio da contributi FSR destinati a investimenti	€.		20	*20*
4.10.50.10.015.020.00.000	Quota contributi c/esercizio da altri contributi destinati a investimenti	€.			*0*
4.10.50.10.020.010.00.000	Costi capitalizzati da utilizzo riserva plusvalenze da reinvestire	€.			*0*
4.10.50.10.020.020.00.000	Costi capitalizzati da utilizzo riserva successioni e donazioni	€.			*0*
4.10.50.10.020.030.00.000	Costi capitalizzati da utilizzo riserva per investimenti	€.			*0*

			Valore netto al 01/01/2016	*Valore netto al 31/12/2016*	*Variazione*
4.20.00.00.000.000.00.000	**B) COSTI DELLA PRODUZIONE**		**0**	**20.334**	***20.334***

			Valore netto al 01/01/2016	*Valore netto al 31/12/2016*	*Variazione*
4.20.05.00.000.000.00.000	**B.1) Acquisti di beni - Totale**	**€.**	**0**	**0**	***0***

4.20.05.10.000.000.00.000	**B.1.A) Acquisti di beni sanitari - Totale**	**€.**	**-**	**-**	***0***

COD_COGE_NI	*Descrizione*		*Valore netto al 01/01/2016*	*Valore netto al 31/12/2016*	*Variazione*
4.20.05.10.010.010.01.050	Farmaceutici: Specialità Medicinali (File F escluso HCV)	€.			*0*
4.20.05.10.010.010.01.070	Farmaceutici: Specialità Medicinali (HCV)	€.			*0*
4.20.05.10.010.010.02.000	Farmaceutici: Specialità Medicinali (altro: farmaci ospedalieri)	€.			*0*
4.20.05.10.010.810.00.000	Farmaceutici: Specialità Medicinali da ATS/ASST/Fondazioni della Regione	€.			*0*
4.20.05.10.020.010.00.000	Farmaceutici: Ossigeno	€.			*0*
4.20.05.10.020.810.00.000	Farmaceutici: Ossigeno da ATS/ASST/Fondazioni della Regione	€.			*0*
4.20.05.10.025.010.00.000	Farmaceutici: Specialità Medicinali SENZA AIC	€.			*0*
4.20.05.10.025.020.00.000	Farmaceutici: Galenici e altri medicinali SENZA AIC	€.			*0*
4.20.05.10.025.030.00.000	Farmaceutici: Ossigeno e gas medicali SENZA AIC	€.			*0*
4.20.05.10.030.010.00.000	Emoderivati	€.			*0*
4.20.05.10.030.012.00.000	Emoderivati da Privati SOLAMENTE OVE GESTITI NELL'AMBITO DEL CONSORZIO INTERREGIONALE]	€.			*0*
4.20.05.10.030.810.00.000	Emoderivati da ATS/ASST/Fondazioni della Regione	€.			*0*
4.20.05.10.040.010.00.000	Prodotti dietetici	€.			*0*
4.20.05.10.050.010.00.000	Dispositivi medici: Cnd W - Materiali Diagnostici in vitro	€.			*0*
4.20.05.10.050.020.00.000	Dispositivi medici: Materiali diagnostici (materiale per apparecchiature sanitare e relativi componenti.) Cnd: Z	€.			*0*
4.20.05.10.050.030.00.000	Prodotti chimici: Materiali diagnostici (senza Cnd)	€.			*0*

Bozza

4.20.05.10.060.011.00.000	Dispositivi Medici: Cnd A - Dispositivi da somministrazione, prelievo e raccolta	€.			0
4.20.05.10.060.012.00.000	Dispositivi Medici: Cnd K, L - Strumentario chirurgico	€.			0
4.20.05.10.060.013.00.000	Dispositivi Medici: Cnd H - Dispositivi di sutura	€.			0
4.20.05.10.060.014.00.000	Dispositivi Medici: Cnd M - Dispositivi per medicazioni generali e specialistiche	€.			0
4.20.05.10.060.015.00.000	Dispositivi Medici: Cnd T - Dispositivi di protezione e ausili per incontinenza (d. lgs. 46/97)	€.			0
4.20.05.10.060.016.00.000	Dispositivi Medici: Cnd Y - Supporti o ausili tecnici per persone disabili	€.			0
4.20.05.10.060.017.00.000	Dispositivi Medici: Cnd B; G; N; Q; R; U - Presidi medico-chirurgici specialistici	€.			0
4.20.05.10.060.018.00.000	Dispositivi Medici: Cnd: D; S; V - Disinfettanti, prodotti per sterilizzazione e dispositivi vari	€.			0
4.20.05.10.060.020.00.000	Dispositivi medici: Cnd: C - Dispositivi per appar. Cardiocircolatorio	€.			0
4.20.05.10.060.030.00.000	Dispositivi medici con repertorio e senza CND (tipo 2, kit)	€.			0
4.20.05.10.060.040.00.000	Dispositivi medici non registrati in Italia (senza repertorio e con CND assimilabile)	€.			0
4.20.05.10.070.010.00.000	Materiale chirurgico e prodotti per uso veterinario	€.			0
4.20.05.10.080.030.00.000	Dispositivi Medici: Cnd: J - impiantabili attivi: Materiali protesici (endoprotesi)	€.			0
4.20.05.10.080.040.00.000	Dispositivi medici: Cnd: P - Materiali protesici (endoprotesi non attive)				0
4.20.05.10.090.010.00.000	Dispositivi Medici: Cnd F - Materiali per emodialisi	€.			0
4.20.05.10.100.010.00.000	Materiali per la profilassi igienico-sanitari: sieri	€.			0
4.20.05.10.100.020.00.000	Materiali per la profilassi igienico-sanitari: vaccini	€.			0
4.20.05.10.120.010.00.000	Prodotti farmaceutici per uso veterinario	€.			0
4.20.05.10.130.010.00.000	Sangue ed emocomponenti	€.			0
4.20.05.10.130.800.00.000	Sangue ed emocomponenti acquistati Extraregione	€.			0
4.20.05.10.130.810.00.000	Sangue ed emocomponenti da ATS/ASST/Fondazioni della Regione	€.			0
4.20.05.10.800.010.00.000	Altri beni e prodotti sanitari (PRODOTTI SENZA REPERTORIO E/O CND)	€.			0
4.20.05.10.800.810.00.000	Altri beni e prodotti sanitari (escluso Specialità medicinali, ossigeno, emoderivati e sangue) da ATS/ASST/Fondazioni della Regione	€.			0

Gli acquisti vanno indicati al netto di sconti, resi e abbuoni

4.20.05.20.000.000.00.000	**B.1.B) Acquisti di beni non sanitari - Totale**		-	-	***0***

COD_COGE_NI	*Descrizione*		*Valore netto al 01/01/2016*	*Valore netto al 31/12/2016*	*Variazione*
4.20.05.20.010.010.00.000	Prodotti alimentari	€.			0
4.20.05.20.020.010.00.000	Materiale di guardaroba, di pulizia e di convivenza in genere	€.			0
4.20.05.20.030.010.00.000	Carburanti e lubrificanti	€.			0
4.20.05.20.030.020.00.000	Combustibili	€.			0
4.20.05.20.040.010.00.000	Cancelleria e stampati	€.			0
4.20.05.20.050.010.00.000	Supporti informatici e materiale per EDP	€.			0
4.20.05.20.060.010.00.000	Materiale per manutenzioni e riparazioni immobili e loro pertinenze	€.			0
4.20.05.20.060.020.00.000	Materiale per manutenzioni e riparazioni mobili e macchine	€.			0
4.20.05.20.060.030.00.000	Materiale per manutenzioni e riparazioni attrezzature tecnico scientifico sanitarie	€.			0
4.20.05.20.060.040.00.000	Materiale per manutenzioni e riparazioni attrezzature tecnico economali	€.			0
4.20.05.20.060.050.00.000	Materiale per manutenzioni e riparazioni automezzi (sanitari e non)	€.			0

R.I.C.R.I.P.A.

4.20.05.20.060.080.00.000	Materiale per manutenzioni e riparazioni - Altro	€.			0
4.20.05.20.800.010.00.000	Altri beni non sanitari	€.			0
4.20.05.20.800.810.00.000	Altri beni non sanitari da ATS/ASST/Fondazioni della Regione	€.			0

Gli acquisti vanno indicati al netto di sconti, resi e abbuoni

			Valore netto al 01/01/2016	Valore netto al 31/12/2016	Variazione
4.20.10.00.000.000.00.000	**B.2) Acquisti di servizi - Totale**	**€.**	**0**	**11.396**	***11.396***

			Valore netto al 01/01/2016	Valore netto al 31/12/2016	Variazione
4.20.10.10.000.000.00.000	**B.2.A) Acquisti di servizi sanitari - Totale**	**€.**	**0**	**11.396**	***11.396***

4.20.10.10.100.000.00.000	**B.2.A.10) Acquisto prestazioni trasporto sanitari - Totale**	**€.**	**-**	**-**	***0***

COD_COGE_NI	*Descrizione*		*Valore netto al 01/01/2016*	*Valore netto al 31/12/2016*	*Variazione*
4.20.10.10.100.010.20.000	Altri Trasporti sanitari da pubblico	€.			0
4.20.10.10.100.020.20.000	Altri Trasporti sanitari da privato	€.			0

4.20.10.10.110.000.00.000	**B.2.A.11) Acquisto prestazioni Socio-Sanitaria a rilevanza sanitaria - Totale**	**€.**	**-**	**-**	***0***

COD_COGE_NI	*Descrizione*		*Valore netto al 01/01/2016*	*Valore netto al 31/12/2016*	*Variazione*
4.20.10.10.110.010.40.040	Acquisto servizi socio assistenziali da pubblico	€.			0
4.20.10.10.110.010.80.110	altri acquisti di prestazioni di servizi socio assistenziali da ATS/ASST/Fondazioni della Regione	€.			0
4.20.10.10.110.010.80.120	Altri costi per prestazioni di servizi socio assistenziali da pubblico	€.			0

4.20.10.10.130.000.00.000	**B.2.A.13) Rimborsi, assegni e contributi sanitari - Totale**	**€.**	**-**	**11.322**	***11.322***

COD_COGE_NI	*Descrizione*		*Valore netto al 01/01/2016*	*Valore netto al 31/12/2016*	*Variazione*
4.20.10.10.130.010.10.000	Contributi ad associazioni di volontariato	€.			0
4.20.10.10.130.010.25.000	Contributi obbligatori Legge 210/92	€.			0
4.20.10.10.130.010.30.000	Altre Contribuzioni Passive e sussidi	€.		2.932	2.932
4.20.10.10.130.010.35.000	Altre Contribuzioni Passive e sussidi verso altre ATS/ASST/Fondazioni della regione	€.			0
4.20.10.10.130.010.40.000	Altre Contribuzioni Passive e sussidi verso GSA della Regione	€.			
4.20.10.10.130.010.45.000	Fondo nazionale per le politiche sociali - risorse per ambiti distrettuali	€.		2.880	2.880
4.20.10.10.130.010.50.000	Fondo sociale regionale parte corrente - risorse per ambiti distrettuali	€.		4.483	4.483
4.20.10.10.130.010.55.000	Fondo nazionale per le non autosufficienze - risorse per ambiti distrettuali	€.		1.027	1.027
4.20.10.10.130.010.60.000	Fondo nazionale per la famiglia - risorse per ambiti distrettuali	€.			0

4.20.10.10.140.000.00.000	**B.2.A.14) Consulenze, Collaborazioni, Interinale e altre prestazioni di lavoro sanitarie e sociosanitarie - Totale**	**€.**	**-**	**71**	***71***

RISERVATA

COD_COGE_NI	Descrizione		Valore netto al 01/01/2016	Valore netto al 31/12/2016	Variazione
4.20.10.10.140.020.25.000	Collaborazioni coordinate e continuative - area sociale	€.			0
4.20.10.10.140.020.45.000	Prestazioni lavoro interinale (sociale) - da terzi	€.		71	
4.20.10.10.140.020.65.000	Prestazioni occasionali e altre prestazioni di lavoro sociali da terzi	€.			
4.20.10.10.140.030.10.000	Rimborso degli oneri stipendiali del personale sanitario che presta servizio in azienda in posizione di comando in ATS/ASST/Fondazioni della Regione	€.			0
4.20.10.10.140.030.20.000	Rimborso degli oneri stipendiali del personale sanitario che presta servizio in azienda in posizione di comando in altri Enti pubblici e Università	€.			0
4.20.10.10.140.030.30.000	Rimborso degli oneri stipendiali del personale sanitario che presta servizio in azienda in posizione di comando dalla Regione Lombardia	€.			0
4.20.10.10.140.030.40.000	Rimborso degli oneri stipendiali del personale sanitario che presta servizio in azienda in posizione di comando da Aziende di altre Regioni	€.			0

4.20.10.10.150.000.00.000	**B.2.A.15) Altri servizi sanitari e sociosanitari a rilevanza sanitaria - Totale**	**€.**	-	3	3

COD_COGE_NI	Descrizione		Valore netto al 01/01/2016	Valore netto al 31/12/2016	Variazione
4.20.10.10.150.020.25.000	Altre prestazioni per servizi socio assistenziali da terzi	€.		3	3

			Valore netto al 01/01/2016	Valore netto al 31/12/2016	Variazione
4.20.10.20.000.000.00.000	**B.2.B) Acquisti di servizi non sanitari - Totale**	**€.**	0	0	**0**

4.20.10.20.010.000.00.000	**B.2.B.1) Servizi non sanitari -Totale**	**€.**	-	-	**0**

COD_COGE_NI	Descrizione		Valore netto al 01/01/2016	Valore netto al 31/12/2016	Variazione
4.20.10.20.010.010.10.000	Lavanderia	€.			0
4.20.10.20.010.010.15.000	Pulizia	€.			0
4.20.10.20.010.010.20.000	Mensa	€.			0
4.20.10.20.010.010.25.000	Riscaldamento	€.			0
4.20.10.20.010.010.30.000	Servizi di elaborazione dati	€.			0
4.20.10.20.010.010.35.000	Trasporti non sanitari (se non addebitati in fattura dai fornitori di materie e merci)	€.			0
4.20.10.20.010.010.40.000	Smaltimento rifiuti	€.			0
4.20.10.20.010.020.10.000	Utenze telefoniche	€.			0
4.20.10.20.010.020.20.000	Utenze elettricità	€.			0
4.20.10.20.010.020.30.000	Acqua, gas, combustibile	€.			0
4.20.10.20.010.020.40.000	Servizi esterni di vigilanza	€.			0
4.20.10.20.010.020.80.000	Altre Utenze	€.			0
4.20.10.20.010.030.10.000	Assicurazioni: Premi per R.C. Professionale	€.			0
4.20.10.20.010.030.20.000	Assicurazioni: Altri premi	€.			0
4.20.10.20.010.040.10.000	Acquisto di altri servizi non sanitari da ATS/ASST/Fondazioni della Regione	€.			0
4.20.10.20.010.040.20.000	Acquisto di altri servizi non sanitari da pubblico	€.			0

4.20.10.20.010.050.10.000	Servizi postali e telex	€.			0
4.20.10.20.010.050.15.000	Pubblicità e promozione	€.			0
4.20.10.20.010.050.20.000	Rimborso spese di viaggio e soggiorno	€.			0
4.20.10.20.010.050.25.000	Altri servizi non sanitari acquistati in "Service"	€.			0
4.20.10.20.010.050.80.000	Altri servizi non sanitari	€.			0

RLS.C.R.I.B.A.

4.20.10.20.020.000.00.000	**B.2.B.2) Consulenze, Collaborazioni, Interinale e altre prestazioni di lavoro non sanitarie - Totale**	**€.**	**-**	**-**	***0***

COD_COGE_NI	*Descrizione*		*Valore netto al 01/01/2016*	*Valore netto al 31/12/2016*	*Variazione*
4.20.10.20.020.010.10.010	Consulenze non sanitarie da ATS/ASST/Fondazioni della Regione	€.			*0*
4.20.10.20.020.010.10.020	Consulenze non sanitarie da altri enti pubblici	€.			*0*
4.20.10.20.020.010.20.010	Servizi per consulenze Amministrative - da privato	€.			*0*
4.20.10.20.020.010.20.020	Servizi per consulenze Tecniche - da privato	€.			*0*
4.20.10.20.020.010.20.030	Servizi per consulenze Legali - da privato	€.			*0*
4.20.10.20.020.010.20.040	Servizi per consulenze Notarili - da privato	€.			*0*
4.20.10.20.020.020.10.000	Spese per collaborazioni coordinate e continuative Amministrative - da privato	€.			*0*
4.20.10.20.020.020.20.000	Spese per collaborazioni coordinate e continuative Tecniche - da privato	€.			*0*
4.20.10.20.020.020.30.000	Prestazioni lavoro interinale Amministrativo (non sanitario) - da privato	€.			*0*
4.20.10.20.020.020.40.000	Prestazioni lavoro interinale Tecnico (non sanitario) - da privato	€.			*0*
4.20.10.20.020.020.50.000	Prestazioni occasionali e altre prestazioni di lavoro non sanitarie - da privato	€.			*0*
4.20.10.20.020.020.60.000	Personale religioso	€.			*0*
4.20.10.20.020.030.10.000	Rimborso degli oneri stipendiali del personale non sanitario che presta servizio in azienda in posizione di comando in ATS/ASST/Fondazioni della Regione	€.			*0*
4.20.10.20.020.030.20.000	Rimborso degli oneri stipendiali del personale non sanitario che presta servizio in azienda in posizione di comando in altri Enti pubblici e Università	€.			*0*
4.20.10.20.020.030.30.000	Rimborso degli oneri stipendiali del personale non sanitario che presta servizio in azienda in posizione di comando dalla Regione Lombardia	€.			*0*
4.20.10.20.020.030.40.000	Rimborso degli oneri stipendiali del personale non sanitario che presta servizio in Azienda di altre Regioni	€.			*0*

4.20.10.20.030.000.00.000	**B.2.B.3) Formazione (esternalizzata e non) - Totale**	**€.**	**-**	**-**	***0***

COD_COGE_NI	*Descrizione*		*Valore netto al 01/01/2016*	*Valore netto al 31/12/2016*	*Variazione*
4.20.10.20.030.010.00.000	Formazione esternalizzata da pubblico (Iref, Università, …)	€.			*0*
4.20.10.20.030.020.00.000	Formazione esternalizzata da ATS/ASST/Fondazioni della Regione	€.			*0*
4.20.10.20.030.110.00.000	Formazione esternalizzata da privato	€.			*0*
4.20.10.20.030.120.00.000	Formazione non esternalizzata da privato	€.			*0*

4.20.15.00.000.000.00.000	**B.3) Manutenzione e riparazione (ordinaria esternalizzata) - Totale**	**€.**	**-**	**-**	***0***

COD_COGE_NI	*Descrizione*		*Valore netto al 01/01/2016*	*Valore netto al 31/12/2016*	*Variazione*
4.20.15.10.000.000.00.000	Manutenzione e riparazione ordinaria esternalizzata per immobili e loro pertinenze	€.			*0*
4.20.15.15.000.000.00.000	Manutenzione e riparazione ordinaria esternalizzata per impianti e macchinari	€.			*0*
4.20.15.20.000.000.00.000	Manutenzione e riparazione ordinaria esternalizzata per mobili e macchine	€.			*0*

BOZZA

4.20.15.30.000.000.00.000	Manutenzione e riparazione ordinaria esternalizzata per attrezzature tecnico-scientifiche sanitarie	€.			0
4.20.15.40.000.000.00.000	Manutenzione e riparazione ordinaria esternalizzata per automezzi sanitari	€.			0
4.20.15.50.000.000.00.000	Manutenzione e riparazione ordinaria esternalizzata per automezzi non sanitari	€.			0
4.20.15.80.000.000.00.000	Altre manutenzioni e riparazioni	€.			0
4.20.15.90.000.000.00.000	Manutenzioni e riparazioni da ATS/ASST/Fondazioni della Regione	€.			0

4.20.20.00.000.000.00.000	**B.4) Godimento di beni di terzi - Totale**	**€.**	**-**	**-**	***0***

COD_COGE_NI	*Descrizione*		*Valore netto al 01/01/2016*	*Valore netto al 31/12/2016*	*Variazione*
4.20.20.10.010.000.00.000	Affitti passivi	€.			0
4.20.20.10.020.000.00.000	Spese condominiali	€.			0
4.20.20.20.010.000.00.000	Canoni di Noleggio sanitari (esclusa protesica)	€.			0
4.20.20.20.015.000.00.000	Canoni di Noleggio sanitari relativi a protesica	€.			0
4.20.20.20.020.000.00.000	Canoni di Noleggio non sanitari	€.			0
4.20.20.30.010.000.00.000	Canoni di leasing sanitari	€.			0
4.20.20.30.020.000.00.000	Canoni di leasing non sanitari	€.			0
4.20.20.80.010.000.00.000	Locazioni e noleggi da ATS/ASST/Fondazioni della Regione	€.			0

R.I.S.C.R.I.B.A.

			Valore netto al 01/01/2016	Valore netto al 31/12/2016	Variazione
4.20.25.00.000.000.00.000	**Costo del Personale (Totale)**	€.	0	0	0

4.20.25.10.000.000.00.000	**B.5 Personale del ruolo sanitario - Totale**	€.	-	-	0

COD_COGE_NI	Descrizione		Valore netto al 01/01/2016	Valore netto al 31/12/2016	Variazione
4.20.25.10.010.010.00.000	Ruolo Sanitario - T.INDETERMINATO - - Personale dirigente medico / veterinario - Competenze fisse	€.			0
4.20.25.10.010.020.00.000	Ruolo Sanitario - T.INDETERMINATO - - Personale dirigente medico / veterinario - Straordinario	€.			0
4.20.25.10.010.025.00.000	Ruolo Sanitario - T.INDETERMINATO - - Personale dirigente medico / veterinario - Retr. Posizione	€.			0
4.20.25.10.010.030.00.000	Ruolo Sanitario - T.INDETERMINATO - - Personale dirigente medico / veterinario - Indennità varie	€.			0
4.20.25.10.010.040.00.000	Ruolo Sanitario - T.INDETERMINATO - - Personale dirigente medico / veterinario - Competenze personale comandato	€.			0
4.20.25.10.010.050.00.000	Ruolo Sanitario - T.INDETERMINATO - - Personale dirigente medico / veterinario - Incentivazione (retribuzione di risultato)	€.			0
4.20.25.10.010.060.00.000	Ruolo Sanitario - T.INDETERMINATO - - Personale dirigente medico / veterinario - Risorse aggiungive regionali	€.			0
4.20.25.10.010.110.00.000	Ruolo Sanitario - T.INDETERMINATO - - Personale dirigente medico / veterinario - Oneri sociali*	€.			0
4.20.25.10.010.210.00.000	Ruolo Sanitario - T.INDETERMINATO - - Personale dirigente medico / veterinario - Accantonamento a TFR	€.			0
4.20.25.10.010.800.00.000	Ruolo Sanitario - T.INDETERMINATO - - Personale dirigente medico / veterinario - Altri costi del personale	€.			0
4.20.25.10.012.010.00.000	Ruolo Sanitario - T.DETERMINATO - - Personale dirigente medico / veterinario - Competenze fisse	€.			0
4.20.25.10.012.020.00.000	Ruolo Sanitario - T.DETERMINATO - - Personale dirigente medico / veterinario - Straordinario	€.			0
4.20.25.10.012.025.00.000	Ruolo Sanitario - T.DETERMINATO - - Personale dirigente medico / veterinario - Retr. Posizione	€.			0
4.20.25.10.012.030.00.000	Ruolo Sanitario - T.DETERMINATO - - Personale dirigente medico / veterinario - Indennità varie	€.			0
4.20.25.10.012.040.00.000	Ruolo Sanitario - T.DETERMINATO - - Personale dirigente medico / veterinario - Competenze personale comandato	€.			0
4.20.25.10.012.050.00.000	Ruolo Sanitario - T.DETERMINATO - - Personale dirigente medico / veterinario - Incentivazione (retribuzione di risultato)	€.			0
4.20.25.10.012.060.00.000	Ruolo Sanitario - T.DETERMINATO - - Personale dirigente medico / veterinario - Risorse aggiungive regionali	€.			0
4.20.25.10.012.110.00.000	Ruolo Sanitario - T.DETERMINATO - - Personale dirigente medico / veterinario - Oneri sociali*	€.			0
4.20.25.10.012.210.00.000	Ruolo Sanitario - T.DETERMINATO - - Personale dirigente medico / veterinario - Accantonamento a TFR	€.			0
4.20.25.10.012.800.00.000	Ruolo Sanitario - T.DETERMINATO - - Personale dirigente medico / veterinario - Altri costi del personale	€.			0
4.20.25.10.020.010.00.000	Ruolo Sanitario - T.INDETERMINATO- - Personale dirigente non medico - Competenze fisse	€.			0

RISCRI.A.

4.20.25.10.020.020.00.000	Ruolo Sanitario - T.INDETERMINATO- - Personale dirigente non medico - Straordinario	€.			0
4.20.25.10.020.025.00.000	Ruolo Sanitario - T.INDETERMINATO- - Personale dirigente non medico - Retr. Posizione	€.			0
4.20.25.10.020.030.00.000	Ruolo Sanitario - T.INDETERMINATO- - Personale dirigente non medico - Indennità varie	€.			0
4.20.25.10.020.040.00.000	Ruolo Sanitario - T.INDETERMINATO- - Personale dirigente non medico - Competenze personale comandato	€.			0
4.20.25.10.020.050.00.000	Ruolo Sanitario - T.INDETERMINATO- - Personale dirigente non medico - Incentivazione (retribuzione di risultato)	€.			0
4.20.25.10.020.060.00.000	Ruolo Sanitario - T.INDETERMINATO- - Personale dirigente non medico - Risorse aggiungive regionali	€.			0
4.20.25.10.020.110.00.000	Ruolo Sanitario - T.INDETERMINATO- - Personale dirigente non medico - Oneri sociali*	€.			0
4.20.25.10.020.210.00.000	Ruolo Sanitario - T.INDETERMINATO- - Personale dirigente non medico - Accantonamento a TFR	€.			0
4.20.25.10.020.800.00.000	Ruolo Sanitario - T.INDETERMINATO- - Personale dirigente non medico - Altri costi del personale	€.			0
4.20.25.10.022.010.00.000	Ruolo Sanitario - T.DETERMINATO - - Personale dirigente non medico - Competenze fisse	€.			0
4.20.25.10.022.020.00.000	Ruolo Sanitario - T.DETERMINATO - - Personale dirigente non medico - Straordinario	€.			0
4.20.25.10.022.025.00.000	Ruolo Sanitario - T.DETERMINATO - - Personale dirigente non medico - Retr. Posizione	€.			0
4.20.25.10.022.030.00.000	Ruolo Sanitario - T.DETERMINATO - - Personale dirigente non medico - Indennità varie	€.			0
4.20.25.10.022.040.00.000	Ruolo Sanitario - T.DETERMINATO - - Personale dirigente non medico - Competenze personale comandato	€.			0
4.20.25.10.022.050.00.000	Ruolo Sanitario - T.DETERMINATO - - Personale dirigente non medico - Incentivazione (retribuzione di risultato)	€.			0

I.S.C.R.I.B.A.

4.20.25.10.022.060.00.000	Ruolo Sanitario - T.DETERMINATO - - Personale dirigente non medico - Risorse aggiungive regionali	€.			0
4.20.25.10.022.110.00.000	Ruolo Sanitario - T.DETERMINATO - - Personale dirigente non medico - Oneri sociali*	€.			0
4.20.25.10.022.210.00.000	Ruolo Sanitario - T.DETERMINATO - - Personale dirigente non medico - Accantonamento a TFR	€.			0
4.20.25.10.022.800.00.000	Ruolo Sanitario - T.DETERMINATO - - Personale dirigente non medico - Altri costi del personale	€.			0
4.20.25.10.110.010.00.000	Ruolo Sanitario - T.INDETERMINATO- - Personale comparto - Competenze fisse	€.			0
4.20.25.10.110.020.00.000	Ruolo Sanitario - T.INDETERMINATO- - Personale comparto - Straordinario	€.			0
4.20.25.10.110.030.00.000	Ruolo Sanitario - T.INDETERMINATO- - Personale comparto - Indennità varie	€.			0
4.20.25.10.110.035.00.000	Ruolo Sanitario - T.INDETERMINATO- - Personale comparto - Incentivazione alla produttività collettiva	€.			0
4.20.25.10.110.040.00.000	Ruolo Sanitario - T.INDETERMINATO- - Personale comparto - Competenze personale comandato	€.			0
4.20.25.10.110.050.00.000	Ruolo Sanitario - T.INDETERMINATO- - Personale comparto - Risorse aggiungive regionali	€.			0
4.20.25.10.110.110.00.000	Ruolo Sanitario - T.INDETERMINATO- - Personale comparto - Oneri sociali*	€.			0
4.20.25.10.110.210.00.000	Ruolo Sanitario - T.INDETERMINATO- - Personale comparto - Accantonamento a TFR	€.			0
4.20.25.10.110.800.00.000	Ruolo Sanitario - T.INDETERMINATO- - Personale comparto - Altri costi del personale	€.			0
4.20.25.10.112.010.00.000	Ruolo Sanitario - T.DETERMINATO- - Personale comparto - Competenze fisse	€.			0
4.20.25.10.112.020.00.000	Ruolo Sanitario - T.DETERMINATO- - Personale comparto - Straordinario	€.			0
4.20.25.10.112.030.00.000	Ruolo Sanitario - T.DETERMINATO- - Personale comparto - Indennità varie	€.			0
4.20.25.10.112.035.00.000	Ruolo Sanitario - T.DETERMINATO- - Personale comparto - Incentivazione alla produttività collettiva	€.			0
4.20.25.10.112.040.00.000	Ruolo Sanitario - T.DETERMINATO- - Personale comparto - Competenze personale comandato	€.			0
4.20.25.10.112.050.00.000	Ruolo Sanitario - T.DETERMINATO- - Personale comparto - Risorse aggiungive regionali	€.			0
4.20.25.10.112.110.00.000	Ruolo Sanitario - T.DETERMINATO- - Personale comparto - Oneri sociali*	€.			0
4.20.25.10.112.800.00.000	Ruolo Sanitario - T.DETERMINATO- - Personale comparto - Altri costi del personale	€.			0

* Esclusa IRAP e comprensivo di INAIL.

RISCRITTA

4.20.25.20.000.000.00.000	**B.6 Personale del ruolo professionale - Totale**	**€.**	**-**	**-**	***0***

COD_COGE_NI	*Descrizione*		*Valore netto al 01/01/2016*	*Valore netto al 31/12/2016*	*Variazione*
4.20.25.20.020.010.00.000	Ruolo professionale - T.INDETERMINATO- Personale dirigente - Competenze fisse	€.			*0*
4.20.25.20.020.020.00.000	Ruolo professionale - T.INDETERMINATO- Personale dirigente - Straordinario	€.			*0*
4.20.25.20.020.025.00.000	Ruolo professionale - T.INDETERMINATO- Personale dirigente - Retr. Posizione	€.			*0*
4.20.25.20.020.030.00.000	Ruolo professionale - T.INDETERMINATO- Personale dirigente - Indennità varie	€.			*0*
4.20.25.20.020.040.00.000	Ruolo professionale - T.INDETERMINATO- Personale dirigente - Competenze Ruolo professionale - T.INDETERMINATO- Personale comandato	€.			*0*
4.20.25.20.020.050.00.000	Ruolo professionale - T.INDETERMINATO- Personale dirigente - Incentivazione (retribuzione di risultato)	€.			*0*
4.20.25.20.020.060.00.000	Ruolo professionale - T.INDETERMINATO- Personale dirigente - Risorse aggiungive regionali	€.			*0*
4.20.25.20.020.110.00.000	Ruolo professionale - T.INDETERMINATO- Personale dirigente - Oneri sociali*	€.			*0*
4.20.25.20.020.210.00.000	Ruolo professionale - T.INDETERMINATO- Personale dirigente - Accantonamento a TFR	€.			*0*
4.20.25.20.020.800.00.000	Ruolo professionale - T.INDETERMINATO- Personale dirigente - Altri costi del Ruolo professionale -	€.			*0*
4.20.25.20.022.010.00.000	Ruolo professionale - T.DETERMINATO- Personale dirigente - Competenze fisse	€.			*0*
4.20.25.20.022.020.00.000	Ruolo professionale - T.DETERMINATO- Personale dirigente - Straordinario	€.			*0*
4.20.25.20.022.025.00.000	Ruolo professionale - T.DETERMINATO- Personale dirigente - Retr. Posizione	€.			*0*
4.20.25.20.022.030.00.000	Ruolo professionale - T.DETERMINATO- Personale dirigente - Indennità varie	€.			*0*
4.20.25.20.022.040.00.000	Ruolo professionale - T.DETERMINATO- Personale dirigente - Competenze Ruolo professionale - T.DETERMINATO- Personale comandato	€.			*0*
4.20.25.20.022.050.00.000	Ruolo professionale - T.DETERMINATO- Personale dirigente - Incentivazione (retribuzione di risultato)	€.			*0*
4.20.25.20.022.060.00.000	Ruolo professionale - T.DETERMINATO- Personale dirigente - Risorse aggiungive regionali	€.			*0*
4.20.25.20.022.110.00.000	Ruolo professionale - T.DETERMINATO- Personale dirigente - Oneri sociali*	€.			*0*
4.20.25.20.022.800.00.000	Ruolo professionale - T.DETERMINATO- Personale dirigente - Altri costi del Ruolo professionale -	€.			*0*
4.20.25.20.024.210.00.000	Ruolo professionale - T.ALTRO- Personale dirigente - Accantonamento a TFR	€.			*0*
4.20.25.20.110.010.00.000	Ruolo professionale - T.INDETERMINATO - Personale comparto - Competenze fisse	€.			*0*
4.20.25.20.110.020.00.000	Ruolo professionale - T.INDETERMINATO - Personale comparto - Straordinario	€.			*0*
4.20.25.20.110.030.00.000	Ruolo professionale - T.INDETERMINATO - Personale comparto - Indennità varie	€.			*0*
4.20.25.20.110.035.00.000	Ruolo professionale - T.INDETERMINATO - Personale comparto - Incentivazione alla produttività collettiva	€.			*0*

PUBBLICA

4.20.25.20.110.040.00.000	Ruolo professionale - T.INDETERMINATO - Personale comparto - Competenze Ruolo professionale - Personale comandato	€.			0
4.20.25.20.110.050.00.000	Ruolo professionale - T.INDETERMINATO - Personale comparto - Risorse aggiungive regionali	€.			0
4.20.25.20.110.110.00.000	Ruolo professionale - T.INDETERMINATO - Personale comparto - Oneri sociali*	€.			0
4.20.25.20.110.210.00.000	Ruolo professionale - T.INDETERMINATO - Personale comparto - Accantonamento a TFR	€.			0
4.20.25.20.110.800.00.000	Ruolo professionale - T.INDETERMINATO - Personale comparto - Altri costi del personale	€.			0
4.20.25.20.112.010.00.000	Ruolo professionale - T.DETERMINATO - Personale comparto - Competenze fisse	€.			0
4.20.25.20.112.020.00.000	Ruolo professionale - T.DETERMINATO - Personale comparto - Straordinario	€.			0
4.20.25.20.112.030.00.000	Ruolo professionale - T.DETERMINATO - Personale comparto - Indennità varie	€.			0
4.20.25.20.112.035.00.000	Ruolo professionale - T.DETERMINATO - Personale comparto - Incentivazione alla produttività collettiva	€.			0
4.20.25.20.112.040.00.000	Ruolo professionale - T.DETERMINATO - Personale comparto - Competenze Ruolo professionale - Personale comandato	€.			0
4.20.25.20.112.050.00.000	Ruolo professionale - T.DETERMINATO - Personale comparto - Risorse aggiungive regionali	€.			0
4.20.25.20.112.110.00.000	Ruolo professionale - T.DETERMINATO - Personale comparto - Oneri sociali*	€.			0
4.20.25.20.112.800.00.000	Ruolo professionale - T.DETERMINATO - Personale comparto - Altri costi del personale	€.			0

* Esclusa IRAP e comprensivo di INAIL.

R.L.S.C.R.I.B.A.

4.20.25.30.000.000.00.000	**B.7 Personale del ruolo tecnico - Totale**	**€.**	**-**	**-**	***0***

COD_COGE_NI	*Descrizione*		*Valore netto al 01/01/2016*	*Valore netto al 31/12/2016*	*Variazione*
4.20.25.30.020.010.00.000	Ruolo tecnico - T.INDETERMINATO - - Personale dirigente - Competenze fisse	€.			*0*
4.20.25.30.020.020.00.000	Ruolo tecnico - T.INDETERMINATO - - Personale dirigente - Straordinario	€.			*0*
4.20.25.30.020.025.00.000	Ruolo tecnico - T.INDETERMINATO - - Personale dirigente - Retr. Posizione	€.			*0*
4.20.25.30.020.030.00.000	Ruolo tecnico - T.INDETERMINATO - - Personale dirigente - Indennità varie	€.			*0*
4.20.25.30.020.040.00.000	Ruolo tecnico - T.INDETERMINATO - - Personale dirigente - Competenze Ruolo tecnico - Personale comandato	€.			*0*
4.20.25.30.020.050.00.000	Ruolo tecnico - T.INDETERMINATO - - Personale dirigente - Incentivazione (retribuzione di risultato)	€.			*0*
4.20.25.30.020.060.00.000	Ruolo tecnico - T.INDETERMINATO - - Personale dirigente - Risorse aggiungive regionali	€.			*0*
4.20.25.30.020.110.00.000	Ruolo tecnico - T.INDETERMINATO - - Personale dirigente - Oneri sociali*	€.			*0*
4.20.25.30.020.210.00.000	Ruolo tecnico - T.INDETERMINATO - - Personale dirigente - Accantonamento a TFR	€.			*0*
4.20.25.30.020.800.00.000	Ruolo tecnico - T.INDETERMINATO - - Personale dirigente - Altri costi del Ruolo tecnico	€.			*0*
4.20.25.30.022.010.00.000	Ruolo tecnico - T.DETERMINATO - - Personale dirigente - Competenze fisse	€.			*0*
4.20.25.30.022.020.00.000	Ruolo tecnico - T.DETERMINATO - - Personale dirigente - Straordinario	€.			*0*
4.20.25.30.022.025.00.000	Ruolo tecnico - T.DETERMINATO - - Personale dirigente - Retr. Posizione	€.			*0*
4.20.25.30.022.030.00.000	Ruolo tecnico - T.DETERMINATO - - Personale dirigente - Indennità varie	€.			*0*
4.20.25.30.022.040.00.000	Ruolo tecnico - T.DETERMINATO - - Personale dirigente - Competenze Ruolo tecnico - Personale comandato	€.			*0*
4.20.25.30.022.050.00.000	Ruolo tecnico - T.DETERMINATO - - Personale dirigente - Incentivazione (retribuzione di risultato)	€.			*0*
4.20.25.30.022.060.00.000	Ruolo tecnico - T.DETERMINATO - - Personale dirigente - Risorse aggiungive regionali	€.			*0*
4.20.25.30.022.110.00.000	Ruolo tecnico - T.DETERMINATO - - Personale dirigente - Oneri sociali*	€.			*0*
4.20.25.30.022.210.00.000	Ruolo tecnico - T.DETERMINATO - - Personale dirigente - Accantonamento a TFR	€.			*0*
4.20.25.30.022.800.00.000	Ruolo tecnico - T.DETERMINATO - - Personale dirigente - Altri costi del Ruolo tecnico	€.			*0*
4.20.25.30.110.010.00.000	Ruolo tecnico - T.INDETERMINATO - - Personale comparto - Competenze fisse	€.			*0*
4.20.25.30.110.020.00.000	Ruolo tecnico - T.INDETERMINATO - - Personale comparto - Straordinario	€.			*0*
4.20.25.30.110.030.00.000	Ruolo tecnico - T.INDETERMINATO - - Personale comparto - Indennità varie	€.			*0*
4.20.25.30.110.035.00.000	Ruolo tecnico - T.INDETERMINATO - - Personale comparto - Incentivazione alla produttività collettiva	€.			*0*
4.20.25.30.110.040.00.000	Ruolo tecnico - T.INDETERMINATO - - Personale comparto - Competenze Ruolo tecnico - Personale comandato	€.			*0*
4.20.25.30.110.050.00.000	Ruolo tecnico - T.INDETERMINATO - - Personale comparto - Risorse aggiungive regionali	€.			*0*
4.20.25.30.110.110.00.000	Ruolo tecnico - T.INDETERMINATO - - Personale comparto - Oneri sociali*	€.			*0*
4.20.25.30.110.210.00.000	Ruolo tecnico - T.INDETERMINATO - - Personale comparto - Accantonamento a TFR	€.			*0*

PROGETTO

4.20.25.30.110.800.00.000	Ruolo tecnico - T.INDETERMINATO - - Personale comparto - Altri costi del personale	€.			0
4.20.25.30.112.010.00.000	Ruolo tecnico - T.DETERMINATO - - Personale comparto - Competenze fisse	€.			0
4.20.25.30.112.020.00.000	Ruolo tecnico - T.DETERMINATO - - Personale comparto - Straordinario	€.			0
4.20.25.30.112.030.00.000	Ruolo tecnico - T.DETERMINATO - - Personale comparto - Indennità varie	€.			0
4.20.25.30.112.035.00.000	Ruolo tecnico - T.DETERMINATO - - Personale comparto - Incentivazione alla produttività collettiva	€.			0
4.20.25.30.112.040.00.000	Ruolo tecnico - T.DETERMINATO - - Personale comparto - Competenze Ruolo tecnico - Personale comandato	€.			0
4.20.25.30.112.050.00.000	Ruolo tecnico - T.DETERMINATO - - Personale comparto - Risorse aggiungive regionali	€.			0
4.20.25.30.112.110.00.000	Ruolo tecnico - T.DETERMINATO - - Personale comparto - Oneri sociali*	€.			0
4.20.25.30.112.210.00.000	Ruolo tecnico - T.DETERMINATO - - Personale comparto - Accantonamento a TFR	€.			0
4.20.25.30.112.800.00.000	Ruolo tecnico - T.DETERMINATO - - Personale comparto - Altri costi del personale	€.			0
4.20.25.30.114.010.00.000	Ruolo tecnico - ALTRO - - Personale comparto - Competenze fisse	€.			0
4.20.25.30.114.035.00.000	Ruolo tecnico - ALTRO - - Personale comparto - Incentivazione alla produttività collettiva	€.			0
4.20.25.30.114.050.00.000	Ruolo tecnico - ALTRO - - Personale comparto - Risorse aggiungive regionali	€.			0
4.20.25.30.114.110.00.000	Ruolo tecnico - ALTRO - - Personale comparto - Oneri sociali*	€.			0
4.20.25.30.114.800.00.000	Ruolo tecnico - ALTRO - - Personale comparto - Altri costi del personale	€.			0

* Esclusa IRAP e comprensivo di INAIL.

P.S.C.R.I.B.A.

4.20.25.40.000.000.00.000	**B.8 Personale del ruolo amministrativo - Totale**	**€.**	**-**	**-**	***0***

COD_COGE_NI	*Descrizione*		*Valore netto al 01/01/2016*	*Valore netto al 31/12/2016*	*Variazione*
4.20.25.40.020.010.00.000	Ruolo amministrativo - T.INDETERMINATO - Personale dirigente - Competenze fisse	€.			*0*
4.20.25.40.020.020.00.000	Ruolo amministrativo - T.INDETERMINATO - Personale dirigente - Straordinario	€.			*0*
4.20.25.40.020.025.00.000	Ruolo amministrativo - T.INDETERMINATO - Personale dirigente - Retr. Posizione	€.			*0*
4.20.25.40.020.030.00.000	Ruolo amministrativo - T.INDETERMINATO - Personale dirigente - Indennità varie	€.			*0*
4.20.25.40.020.040.00.000	Ruolo amministrativo - T.INDETERMINATO - Personale dirigente - Competenze Personale comandato	€.			*0*
4.20.25.40.020.050.00.000	Ruolo amministrativo - T.INDETERMINATO - Personale dirigente - Incentivazione (retribuzione di risultato)	€.			*0*
4.20.25.40.020.060.00.000	Ruolo amministrativo - T.INDETERMINATO - Personale dirigente - Risorse aggiungive regionali	€.			*0*
4.20.25.40.020.110.00.000	Ruolo amministrativo - T.INDETERMINATO - Personale dirigente - Oneri sociali*	€.			*0*
4.20.25.40.020.210.00.000	Ruolo amministrativo - T.INDETERMINATO - Personale dirigente - Accantonamento a TFR	€.			*0*
4.20.25.40.020.800.00.000	Ruolo amministrativo - T.INDETERMINATO - Personale dirigente - Altri costi del Ruolo amministrativo	€.			*0*
4.20.25.40.022.010.00.000	Ruolo amministrativo - T.DETERMINATO - Personale dirigente - Competenze fisse	€.			*0*
4.20.25.40.022.020.00.000	Ruolo amministrativo - T.DETERMINATO - Personale dirigente - Straordinario	€.			*0*
4.20.25.40.022.025.00.000	Ruolo amministrativo - T.DETERMINATO - Personale dirigente - Retr. Posizione	€.			*0*
4.20.25.40.022.030.00.000	Ruolo amministrativo - T.DETERMINATO - Personale dirigente - Indennità varie	€.			*0*
4.20.25.40.022.040.00.000	Ruolo amministrativo - T.DETERMINATO - Personale dirigente - Competenze Personale comandato	€.			*0*
4.20.25.40.022.050.00.000	Ruolo amministrativo - T.DETERMINATO - Personale dirigente - Incentivazione (retribuzione di risultato)	€.			*0*
4.20.25.40.022.060.00.000	Ruolo amministrativo - T.DETERMINATO - Personale dirigente - Risorse aggiungive regionali	€.			*0*
4.20.25.40.022.110.00.000	Ruolo amministrativo - T.DETERMINATO - Personale dirigente - Oneri sociali*	€.			*0*
4.20.25.40.022.210.00.000	Ruolo amministrativo - T.DETERMINATO - Personale dirigente - Accantonamento a TFR	€.			*0*
4.20.25.40.022.800.00.000	Ruolo amministrativo - T.DETERMINATO - Personale dirigente - Altri costi del Ruolo amministrativo	€.			*0*
4.20.25.40.110.010.00.000	Ruolo amministrativo - T.INDETERMINATO - Personale comparto - Competenze fisse	€.			*0*
4.20.25.40.110.020.00.000	Ruolo amministrativo - T.INDETERMINATO - Personale comparto - Straordinario	€.			*0*
4.20.25.40.110.030.00.000	Ruolo amministrativo - T.INDETERMINATO - Personale comparto - Indennità varie	€.			*0*
4.20.25.40.110.035.00.000	Ruolo amministrativo - T.INDETERMINATO - Personale comparto - Incentivazione alla produttività collettiva	€.			*0*
4.20.25.40.110.040.00.000	Ruolo amministrativo - T.INDETERMINATO - Personale comparto - Competenze Ruolo amministrativo - Personale comandato	€.			*0*

BOZZA

4.20.25.40.110.050.00.000	Ruolo amministrativo - T.INDETERMINATO - Personale comparto - Risorse aggiungive regionali	€.			0
4.20.25.40.110.110.00.000	Ruolo amministrativo - T.INDETERMINATO - Personale comparto - Oneri sociali*	€.			0
4.20.25.40.110.210.00.000	Ruolo amministrativo - T.INDETERMINATO - Personale comparto - Accantonamento a TFR	€.			0
4.20.25.40.110.800.00.000	Ruolo amministrativo - T.INDETERMINATO - Personale comparto - Altri costi del personale	€.			0
4.20.25.40.112.010.00.000	Ruolo amministrativo - T.DETERMINATO - Personale comparto - Competenze fisse	€.			0
4.20.25.40.112.020.00.000	Ruolo amministrativo - T.DETERMINATO - Personale comparto - Straordinario	€.			0
4.20.25.40.112.030.00.000	Ruolo amministrativo - T.DETERMINATO - Personale comparto - Indennità varie	€.			0
4.20.25.40.112.035.00.000	Ruolo amministrativo - T.DETERMINATO - Personale comparto - Incentivazione alla produttività collettiva	€.			0
4.20.25.40.112.040.00.000	Ruolo amministrativo - T.DETERMINATO - Personale comparto - Competenze Ruolo amministrativo - Personale comandato	€.			0
4.20.25.40.112.050.00.000	Ruolo amministrativo - T.DETERMINATO - Personale comparto - Risorse aggiungive regionali	€.			0
4.20.25.40.112.110.00.000	Ruolo amministrativo - T.DETERMINATO - Personale comparto - Oneri sociali*	€.			0
4.20.25.40.112.210.00.000	Ruolo amministrativo - T.DETERMINATO - Personale comparto - Accantonamento a TFR	€.			0
4.20.25.40.112.800.00.000	Ruolo amministrativo - T.DETERMINATO - Personale comparto - Altri costi del personale	€.			0

* Esclusa IRAP e comprensivo di INAIL.

RI.S.O.R.I.B.A.

4.20.30.00.000.000.00.000	**B.9 Oneri diversi di gestione - Totale**	€.	-	-	**0**

COD_COGE_NI	Descrizione		Valore netto al 01/01/2016	Valore netto al 31/12/2016	Variazione
4.20.30.10.010.000.00.000	Imposte e tasse (escluse Irap e Ires)	€.			0
4.20.30.20.010.000.00.000	Perdite su crediti	€.			0
4.20.30.30.010.000.00.000	Rimborso spese organi societari	€.			0
4.20.30.50.010.000.00.000	Multe, ammende, penalità, arbitraggi, risarcimenti	€.			0
4.20.30.50.020.000.00.000	Sanzioni verso ATS della Regione	€.			0
4.20.30.50.030.000.00.000	Commissioni e spese bancarie	€.			0
4.20.30.50.040.000.00.000	Abbonamenti, acquisti di libri, riviste e giornali	€.			0
4.20.30.50.050.000.00.000	Oneri per sperimentazioni gestionali (art. 9-bis, D.Lgs. 502/92)	€.			0
4.20.30.50.080.000.00.000	Altri Oneri diversi di gestione	€.			0

			Valore netto al 01/01/2016	Valore netto al 31/12/2016	Variazione
4.20.40.00.000.000.00.000	**B.10-13) Totale Ammortamenti e svalutazioni**	€.	0	21	**21**

			Valore netto al 01/01/2016	Valore netto al 31/12/2016	Variazione
4.20.40.10.000.000.00.000	**B.10) Ammortamenti delle immobilizzazioni immateriali - Totale**	€.	0	20	**20**

4.20.40.10.010.000.00.000	**B.10 (1) Ammortamenti immobilizzazioni immateriali - Totale**	€.	-	20	**20**

COD_COGE_NI	Descrizione		Valore netto al 01/01/2016	Valore netto al 31/12/2016	Variazione
4.20.40.10.010.010.00.000	Ammortamenti immobilizzazioni immateriali	€.		20	20

			Valore netto al 01/01/2016	Valore netto al 31/12/2016	Variazione
4.20.40.20.000.000.00.000	**B.11) Ammortamento dei fabbricati - Totale**	€.	0	0	**0**

4.20.40.20.010.000.00.000	**B.11 (1) Ammortamenti dei fabbricati - Totale**	€.	-	-	**0**

COD_COGE_NI	Descrizione		Valore netto al 01/01/2016	Valore netto al 31/12/2016	Variazione
4.20.40.20.010.010.00.000	Ammortamento dei Fabbricati disponibili	€.			0
4.20.40.20.010.020.00.000	Ammortamento dei Fabbricati indisponibili	€.			0

4.20.40.20.020.000.00.000	**B.11 (2) Svalutazione dei fabbricati - Totale**	€.	-	-	**0**

COD_COGE_NI	Descrizione		Valore netto al 01/01/2016	Valore netto al 31/12/2016	Variazione
4.20.40.20.020.020.00.000	Svalutazione dei Terreni e Fabbricati indisponibili	€.			0

			Valore netto al 01/01/2016	Valore netto al 31/12/2016	Variazione
4.20.40.30.000.000.00.000	**B.12) Ammortamenti delle altre immobilizzazioni materiali - Totale**	**€.**	**0**	**1**	***1***

4.20.40.30.010.000.00.000	**B.12) (1) Ammortamenti delle altre immobilizzazioni materiali - Totale**	**€.**	**-**	**1**	**1**

COD_COGE_NI	*Descrizione*		*Valore netto al 01/01/2016*	*Valore netto al 31/12/2016*	*Variazione*
4.20.40.30.010.010.00.000	Ammortamenti delle altre immobilizzazioni materiali	€.		1	*1*
4.20.40.30.010.015.00.000	Ammortamenti delle immobilizzazioni materiali - attrezzature protesica	€.			*0*

4.20.40.30.020.000.00.000	**B.12) (2) Svalutazione delle altre immobilizzazioni materiali - Totale**	**€.**	**-**	**-**	**-**

COD_COGE_NI	*Descrizione*		*Valore netto al 01/01/2016*	*Valore netto al 31/12/2016*	*Variazione*
4.20.40.30.020.015.00.000	Svalutazioni delle immobilizzazioni materiali - attrezzature protesica	€.			*0*

4.20.40.40.000.000.00.000	**B.13 Svalutazione dei crediti - Totale**	**€.**	**-**	**-**	***0***

COD_COGE	*Descrizione*		*Valore netto al 01/01/2016*	*Valore netto al 31/12/2016*	*Variazione*
4.20.40.40.010.000.00.000	Svalutazione dei crediti	€.			*0*

RI.S.C.R.I.B.A.

			Valore netto al 01/01/2016	Valore netto al 31/12/2016	Variazione
4.20.50.00.000.000.00.000	**B. 14 Variazione delle rimanenze - Totale**	**€.**	**0**	**0**	***0***

4.20.50.10.000.000.00.000	**B.14.A Variazione rimanenze sanitarie - Totale**	**€.**	**-**	**-**	***0***

COD_COGE_NI	*Descrizione*		*Valore netto al 01/01/2016*	*Valore netto al 31/12/2016*	*Variazione*
4.20.50.10.005.010.01.000	Farmaceutici: Specialità Medicinali (File F compreso HCV)	€.			*0*
4.20.50.10.005.010.01.050	Farmaceutici: Specialità Medicinali (File F escluso HCV)	€.			*0*
4.20.50.10.005.010.01.070	Farmaceutici: Specialità Medicinali (HCV)	€.			*0*
4.20.50.10.005.010.02.000	Farmaceutici: Specialità Medicinali (altro: farmaci ospedalieri)	€.			*0*
4.20.50.10.010.010.00.000	Farmaceutici: Ossigeno	€.			*0*
4.20.50.10.012.010.00.000	Farmaceutici: Specialità Medicinali SENZA AIC	€.			*0*
4.20.50.10.012.020.00.000	Farmaceutici: Galenici e altri medicinali SENZA AIC	€.			*0*
4.20.50.10.012.030.00.000	Farmaceutici: Ossigeno e gas medicali SENZA AIC	€.			*0*
4.20.50.10.015.010.00.000	Emoderivati	€.			*0*
4.20.50.10.015.012.00.000	Emoderivati SOLAMENTE OVE GESTITI NELL'AMBITO DEL CONSORZIO INTERREGIONALE]	€.			*0*
4.20.50.10.020.010.00.000	Prodotti dietetici	€.			*0*
4.20.50.10.025.010.00.000	Dispositivi medici: Cnd W - Materiali Diagnostici in vitro	€.			*0*
4.20.50.10.030.010.00.000	Dispositivi medici: Cnd Z - Materiali diagnostici (materiale per apparecchiature sanitare e relativi componenti)	€.			*0*
4.20.50.10.030.020.00.000	Prodotti chimici: Materiali diagnostici (senza Cnd)	€.			*0*
4.20.50.10.035.011.00.000	Dispositivi Medici: Cnd A - Dispositivi da somministrazione, prelievo e raccolta	€.			*0*
4.20.50.10.035.012.00.000	Dispositivi Medici: Cnd K, L - Strumentario chirurgico	€.			*0*
4.20.50.10.035.013.00.000	Dispositivi Medici: Cnd H - Dispositivi di sutura	€.			*0*
4.20.50.10.035.014.00.000	Dispositivi Medici: Cnd M - Dispositivi per medicazioni generali e specialistiche	€.			*0*
4.20.50.10.035.015.00.000	Dispositivi Medici: Cnd T - Dispositivi di protezione e ausili per incontinenza (d. lgs. 46/97)	€.			*0*
4.20.50.10.035.016.00.000	Dispositivi Medici: Cnd Y - Supporti o ausili tecnici per persone disabili	€.			*0*
4.20.50.10.035.017.00.000	Dispositivi Medici: Cnd B; G; N; Q; R; U - Presidi medico-chirurgici specialistici	€.			*0*
4.20.50.10.035.018.00.000	Dispositivi Medici: Cnd: D; S; V - Disinfettanti, prodotti per sterilizzazione e dispositivi vari	€.			*0*
4.20.50.10.035.020.00.000	Dispositivi medici: Cnd: C - Dispositivi per appar. Cardiocircolatorio	€.			*0*
4.20.50.10.035.030.00.000	Dispositivi medici con repertorio e senza CND (tipo 2, kit)	€.			*0*
4.20.50.10.035.040.00.000	Dispositivi medici non registrati in Italia (senza repertorio e con CND assimilabile)	€.			*0*
4.20.50.10.040.010.00.000	Materiale chirurgico per uso veterinario	€.			*0*
4.20.50.10.045.030.00.000	Dispositivi Medici: Cnd: J - impiantabili attivi: Materiali protesici (endoprotesi)	€.			*0*
4.20.50.10.045.035.00.000	Dispositivi medici: Cnd: P - Materiali protesici (endoprotesi non attive)	€.			*0*
4.20.50.10.050.010.00.000	Dispositivi Medici: Cnd F - Materiali per emodialisi	€.			*0*
4.20.50.10.055.010.00.000	Materiali per la profilassi igienico-sanitari: sieri	€.			*0*
4.20.50.10.055.020.00.000	Materiali per la profilassi igienico-sanitari: vaccini	€.			*0*

BOZZA

4.20.50.10.060.010.00.000	Prodotti farmaceutici per uso veterinario	€.			0
4.20.50.10.065.010.00.000	Sangue ed emocomponenti	€.			0
4.20.50.10.065.020.00.000	Sangue ed emocomponenti acquistati Extraregione	€.			0
4.20.50.10.080.010.00.000	Altri beni e prodotti sanitari (PRODOTTI SENZA REPERTORIO E/O CND)	€.			0

4.20.50.20.000.000.00.000	**B.14.B Variazione rimanenze non sanitarie - Totale**	**€.**	**-**	**-**	***0***

COD_COGE_NI	*Descrizione*		*Valore netto al 01/01/2016*	*Valore netto al 31/12/2016*	*Variazione*
4.20.50.20.005.010.00.000	Prodotti alimentari	€.			0
4.20.50.20.010.010.00.000	Materiale di guardaroba, di pulizia e di convivenza in genere	€.			0
4.20.50.20.015.010.00.000	Carburante	€.			0
4.20.50.20.015.020.00.000	Combustibili	€.			0
4.20.50.20.020.010.00.000	Cancelleria e stampati	€.			0
4.20.50.20.025.010.00.000	Materiale per EDP	€.			0
4.20.50.20.030.010.00.000	Materiale per manutenzioni e riparazioni immobili	€.			0
4.20.50.20.030.020.00.000	Materiale per manutenzioni e riparazioni mobili e macchine	€.			0
4.20.50.20.030.030.00.000	Materiale per manutenzioni e riparazioni attrez. Tecnico economali	€.			0
4.20.50.20.030.040.00.000	Materiale per manutenzioni e riparazioni automezzi (tutti)	€.			0
4.20.50.20.030.080.00.000	Altro materiale per manutenzioni e riparazioni	€.			0
4.20.50.20.080.010.00.000	Altri beni non sanitari	€.			0

4.20.60.00.000.000.00.000	**B.15 Accantonamenti tipici dell'esercizio - Totale**	**€.**	**-**	**8.917**	***8.917***

COD_COGE_NI	*Descrizione*		*Valore netto al 01/01/2016*	*Valore netto al 31/12/2016*	*Variazione*
4.20.60.10.010.000.00.000	Accantonamenti per cause civili ed oneri processuali	€.			0
4.20.60.10.020.000.00.000	Accantonamenti per contenzioso personale dipendente	€.			0
4.20.60.10.040.000.00.000	Accantonamenti per copertura diretta dei rischi (autoassicurazione)	€.			0
4.20.60.10.080.000.00.000	Altri accantonamenti per rischi	€.			0
4.20.60.40.010.000.00.000	Acc. Rinnovi convenzioni MMG/Pls/MCA ed altri	€.			0
4.20.60.40.020.000.00.000	Acc. Rinnovi contratt. - dirigenza medica	€.			0
4.20.60.40.030.000.00.000	Acc. Rinnovi contratt.- dirigenza non medica	€.			0
4.20.60.40.040.000.00.000	Acc. Rinnovi contratt.: - comparto	€.			0
4.20.60.50.030.000.00.000	Accantonamenti per quote inutilizzate contributi vincolati dell'esercizio da soggetti pubblici (extra fondo) Vincolati	€.		8.917	8.917
4.20.60.80.010.000.00.000	Altri accantonamenti	€.			0

Si ricorda che l'accantonamento al TFR va indicato nelle rispettive tabelle del personale;
che l'accantonamento al Fondo trattamento di fine mandato va indicato nella voce "costi per prestazioni di servizi"
accesa alle collaborazioni coordinate e continuative.

			Valore netto al 01/01/2016	*Valore netto al 31/12/2016*	*Variazione*
5.00.00.00.000.000.00.000	**C) PROVENTI ED ONERI FINANZIARI**	**€.**	**0**	**0**	***0***

RICORDA

			Valore netto al 01/01/2016	Valore netto al 31/12/2016	Variazione
5.10.00.00.000.000.00.000	**C) PROVENTI FINANZIARI (Parziale)**	**€.**	**0**	**0**	***0***

5.10.10.00.000.000.00.000	**C.1 Interessi attivi - Totale**	**€.**	**0**	**0**	***0***

COD_COGE_NI	*Descrizione*		*Valore netto al 01/01/2016*	*Valore netto al 31/12/2016*	*Variazione*
5.10.10.10.010.000.00.000	Interessi attivi su c/tesoreria	€.			*0*
5.10.10.20.010.000.00.000	Interessi attivi su c/c bancari	€.			*0*
5.10.10.20.020.000.00.000	Interessi attivi su c/c postali	€.			*0*
5.10.10.30.010.000.00.000	Interessi attivi su titoli	€.			*0*
5.10.10.30.020.000.00.000	Interessi attivi su crediti commerciali	€.			*0*
5.10.10.30.080.000.00.000	Altri interessi attivi	€.			*0*
5.10.10.30.090.000.00.000	Interessi attivi verso ATS-ASST-Fondazioni della Regione	€.			*0*

Gli interessi attivi sono indicati al netto di eventuali ritenute erariali se sono relativi a conti utilizzati nell'attività istituzionale.
Nel caso siano relativi a conti utilizzati nell'attività commerciale, gli interessi attivi sono stati rilevati al lordo della ritenuta d'acconto.

5.10.20.00.000.000.00.000	**C.2 Altri proventi finanziari - Totale**	**€.**	**0**	**0**	***0***

COD_COGE_NI	*Descrizione*		*Valore netto al 01/01/2016*	*Valore netto al 31/12/2016*	*Variazione*
5.10.20.10.000.000.00.000	Proventi da partecipazioni	€.			*0*
5.10.20.30.000.000.00.000	Proventi finanziari da titoli iscritti nelle immobilizzazioni	€.			*0*
5.10.20.40.000.000.00.000	Altri proventi finanziari diversi dai precedenti	€.			*0*

I dividendi sono stati indicati al netto della eventuale ritenuta d'acconto.

			Valore netto al 01/01/2016	*Valore netto al 31/12/2016*	*Variazione*
5.20.00.00.000.000.00.000	**C) ONERI FINANZIARI (Parziale)**	**€.**	**0**	**0**	***0***

5.20.10.00.000.000.00.000	**C.3 Interessi passivi - Totale**	**€.**	**0**	**0**	***0***

COD_COGE_NI	*Descrizione*		*Valore netto al 01/01/2016*	*Valore netto al 31/12/2016*	*Variazione*
5.20.10.10.010.000.00.000	Interessi passivi su c/c tesoreria	€.			*0*
5.20.10.20.010.000.00.000	Interessi passivi su mutui	€.			*0*
5.20.10.20.020.000.00.000	Commissioni su fidejussioni	€.			*0*
5.20.10.30.010.000.00.000	Interessi passivi verso fornitori	€.			*0*
5.20.10.30.020.000.00.000	Interessi passivi di mora	€.			*0*
5.20.10.30.030.000.00.000	Interessi passivi canoni di leasing	€.			*0*
5.20.10.30.070.000.00.000	Altri interessi passivi	€.			*0*
5.20.10.30.080.000.00.000	Interessi passivi verso ATS-ASST-Fondazioni della Regione	€.			*0*

DISCRIBA

5.20.20.00.000.000.00.000	**C.4 Altri oneri finanziari - Totale**	**€.**	**0**	**0**	***0***

COD_COGE_NI	*Descrizione*		*Valore netto al 01/01/2016*	*Valore netto al 31/12/2016*	*Variazione*
5.20.20.10.000.000.00.000	Altri oneri finanziari	€.			*0*
5.20.20.20.000.000.00.000	Perdite su cambi	€.			*0*

RLS.C.R.I.B.A.

			Valore netto al 01/01/2016	Valore netto al 31/12/2016	Variazione
6.00.00.00.000.000.00.000	**D) RETTIFICHE DI VALORE DI ATTIVITA' FINANZIARIE**	**€.**	**0**	**0**	***0***

6.10.00.00.000.000.00.000	**D.1 Rivalutazioni - Totale**	**€.**	**-**	**-**	***0***

COD_COGE_NI	*Descrizione*		*Valore netto al 01/01/2016*	*Valore netto al 31/12/2016*	*Variazione*
6.10.80.00.000.000.00.000	Altro	€.			*0*

6.20.00.00.000.000.00.000	**D.2 Svalutazioni - Totale**	**€.**	**-**	**-**	***0***

COD_COGE_NI	*Descrizione*		*Valore netto al 01/01/2016*	*Valore netto al 31/12/2016*	*Variazione*
6.20.10.00.000.000.00.000	Di partecipazioni	€.			*0*

			Valore netto al 01/01/2016	*Valore netto al 31/12/2016*	*Variazione*
7.00.00.00.000.000.00.000	**E) PROVENTI E ONERI Straordinari**	**€.**	**0**	**(16)**	***(16)***

7.10.00.00.000.000.00.000	**E.1) Proventi Straordinari - Totale**	**€.**	**-**	**-**	***0***

COD_COGE_NI	*Descrizione*		*Valore netto al 01/01/2016*	*Valore netto al 31/12/2016*	*Variazione*
7.10.10.10.000.000.00.000	Plusvalenze da cessione di beni	€.			*0*
7.10.10.20.000.000.00.000	Plusvalenze da ATS-ASST-Fondazioni della Regione	€.			*0*
7.10.10.80.000.000.00.000	Altre plusvalenze	€.			*0*
7.10.20.10.000.000.00.000	Proventi da donazioni e liberalità diverse	€.			*0*
7.10.30.10.000.000.00.000	Sopravvenienze e insussistenze attive verso ATS/ASST/Fondazioni della Regione	€.			*0*
7.10.30.30.000.000.00.000	Sopravvenienze e insussistenze attive v/terzi relative al personale	€.			*0*
7.10.30.40.000.000.00.000	Sopravvenienze e insussistenze attive v/terzi relative alle convenzioni con medici di base	€.			*0*
7.10.30.50.000.000.00.000	Sopravvenienze e insussistenze attive v/terzi relative alle convenzioni per la specialistica	€.			*0*
7.10.30.60.000.000.00.000	Sopravvenienze e insussistenze attive v/terzi relative all'acquisto prestaz. Sanitarie da operatori accreditati	€.			*0*
7.10.30.70.000.000.00.000	Sopravvenienze e insussistenze attive v/terzi relative all'acquisto di beni e servizi	€.			*0*
7.10.30.80.000.000.00.000	Altre sopravvenienze e insussistenze attive v/terzi	€.			*0*
7.10.80.10.000.000.00.000	Altri proventi Straordinari	€.			*0*

7.20.00.00.000.000.00.000	**E.2) Oneri Straordinari - Totale**	**€.**	**-**	**16**	***16***

COD_COGE_NI	*Descrizione*		*Valore netto al 01/01/2016*	*Valore netto al 31/12/2016*	*Variazione*
7.20.10.10.000.000.00.000	Minusvalenze	€.			*0*
7.20.20.10.000.000.00.000	Oneri tributari da esercizi precedenti	€.			*0*

RISORSA

7.20.30.10.000.000.00.000	Oneri da cause civili	€.			0
7.20.40.10.000.000.00.000	Sopravvenienze e insussistenze passive verso ATS/ASST/Fondazioni della Regione relative alla mobilità intraregionale	€.			0
7.20.40.15.000.000.00.000	Altre sopravvenienze e insussistenze passive verso ATS/ASST/Fondazioni della Regione	€.			0
7.20.40.25.000.000.00.000	Sopravvenienze e insussistenze passive v/terzi relative al personale - dirigenza medica	€.			0
7.20.40.30.000.000.00.000	Sopravvenienze e insussistenze passive v/terzi relative al personale - dirigenza non medica	€.			0
7.20.40.35.000.000.00.000	Sopravvenienze e insussistenze passive v/terzi relative al personale - comparto	€.			0
7.20.40.40.000.000.00.000	Sopravvenienze e insussistenze passive v/terzi relative alle convenzioni con medici di base	€.			0
7.20.40.45.000.000.00.000	Sopravvenienze e insussistenze passive v/terzi relative alle convenzioni per la specialistica	€.			0
7.20.40.50.000.000.00.000	Sopravvenienze e insussistenze passive v/terzi relative all'acquisto prestaz. sanitarie da operatori accreditati	€.			0
7.20.40.60.000.000.00.000	Sopravvenienze e insussistenze passive v/terzi relative all'acquisto di beni e servizi	€.			0
7.20.40.80.000.000.00.000	Altre sopravvenienze e insussistenze passive v/terzi	€.		16	16
7.20.80.10.000.000.00.000	Altri oneri Straordinari	€.			0

			Valore netto al 01/01/2016	Valore netto al 31/12/2016	Variazione
8.20.00.00.000.000.00.000	**Y. IMPOSTE E TASSE**	**€.**	**0**	**4**	**4**

COD_COGE_NI	Descrizione		Valore netto al 01/01/2016	Valore netto al 31/12/2016	Variazione
8.20.10.10.000.000.00.000	IRAP relativa a personale dipendente	€.			0
8.20.10.20.000.000.00.000	IRAP relativa a collaboratori e personale assimilato a lavoro dipendente	€.		4	4
8.20.10.30.000.000.00.000	IRAP relativa ad attività di libera professione (intramoenia)	€.			0
8.20.10.40.000.000.00.000	IRAP relativa ad attività commerciali	€.			0
8.20.20.10.000.000.00.000	IRES su attività istituzionale	€.			0
8.20.20.20.000.000.00.000	IRES su attività commerciale	€.			0
8.20.30.10.000.000.00.000	Accantonamento a F.do Imposte (Accertamenti, condoni, ecc.)	€.			0

	TOTALE RICAVI	€.	-	20.354	20.354
	- Costi capitalizzati	€.	-	6.064	6.064
	TOTALE RICAVI (al netto dei Costi capitalizzati)	**€.**	-	**14.290**	**14.290**
	TOTALE COSTI	€.	-	20.354	20.354
	- Costi capitalizzati	€.	-	6.064	6.064
	TOTALE COSTI (al netto dei Costi capitalizzati)	**€.**	**-**	**14.290**	**14.290**
9.99.99.99.999.999.99.999	**RISULTATO ECONOMICO**	**€.**	**-**	**-**	**0**

Codice Conto	PRESTAZIONI SANITARIE EROGATE IN REGIME DI INTRAMOENIA	Valore netto al 01/01/2016	Valore netto al 31/12/2016	Variazione
4.10.20.10.500.010.00.000	Ricavi per prestazioni sanitarie intramoenia - Area ospedaliera	0	0	0
4.10.20.10.500.020.00.000	Ricavi per prestazioni sanitarie intramoenia - Area specialistica	0	0	0
4.10.20.10.500.030.00.000	Ricavi per prestazioni sanitarie intramoenia - Area sanità pubblica	0	0	0
4.10.20.10.500.110.00.000	Ricavi per prestazioni sanitarie intramoenia - Consulenze (ex art. 55 c.1 lett. c), d) ed ex art. 57-58)	0	0	0
4.10.20.10.500.120.00.000	Ricavi per prestazioni sanitarie intramoenia - Consulenze (ex art. 55 c.1 lett. c), d) ed ex art. 57-58) (Aziende sanitarie pubbliche della Regione)	0	0	0
4.10.20.10.500.210.00.000	Ricavi per prestazioni sanitarie intramoenia - Altro	0	0	0
4.10.20.10.500.220.00.000	Ricavi per prestazioni sanitarie intramoenia - Altro (Aziende sanitarie pubbliche della Regione)	0	0	0
	TOTALE RICAVI INTRAMOENIA	**0**	**0**	**0**
4.20.10.10.120.010.00.000	Compartecipazione al personale per att. libero professionale intramoenia - Area ospedaliera	0	0	0
4.20.10.10.120.012.00.000	Compartecipazione al personale per att. libero professionale intramoenia- Area specialistica	0	0	0
4.20.10.10.120.015.00.000	Compartecipazione al personale per att. libero professionale intramoenia - Area sanità pubblica	0	0	0
4.20.10.10.120.020.00.000	Servizi di consulenza sanitaria in area pagamento (art. 55 c.1 lett. c) d) ed ex art. 57-58 CCNL)	0	0	0
4.20.10.10.120.025.00.000	Servizi di consulenza sanitaria in area pagamento (art. 55 c.1 lett. c) d) ed ex art. 57-58 CCNL) - attività v/ATS-ASST-Fondazioni della Regione	0	0	0
	TOTALE QUOTE RETROCESSE AL PERSONALE (ESCLUSO IRAP)	**0**	**0**	**0**
	IRAP relativa ad attività di libera professione (intramoenia)	0	0	0
	Accantonamento L. Balduzzi			0
	Accantonamento al Fondo di perequazione			0
	TOTALE COSTI INTRAMOENIA	**0**	**0**	**0**
	PRIMO MARGINE LIBERA PROFESSIONE	**0**	**0**	**0**
	Indennità di esclusività medica per attività di libera professione			0
	Costi diretti aziendali			0
	Costi generali aziendali			0

BOZZA

TOTALE ALTRI COSTI INTRAMOENIA	**0**	**0**	**0**

RLS.C.R.I.B.A.

CODICE MOD. CE	DETTAGLIO CONTRIBUTI IN C/ESERCIZIO	Atto	Data	Oggetto	Importo assegnato	Importo utilizzato	Codice conto
4.10.10.10.010.000.00.000	Finanziamento di parte corrente (FSR indistinto)				0		
4.10.10.10.015.000.00.000	Finanziamento di parte corrente ASSI (FSR indistinto)				0		
4.10.10.10.020.000.00.000	Funzioni non tariffate (FSR indistinto)				0		
4.10.10.10.025.000.00.000	Funzioni non tariffate per presidio servizi territoriali (FSR indistinto)				0		
4.10.10.10.045.000.00.000	Contributo da destinare al finanziamento del PSSR, progetti obiettivo, miglioramento qualità offerta e realizzazione piani di sviluppo regionali (FSR indistinto)				0		
4.10.10.10.050.000.00.000	Contributi per obiettivi di piano sanitario nazionale (di parte corrente) (FSR indistinto)				0		
4.10.10.20.015.010.00.000	Contributi da Regione (extra fondo) - Risorse aggiuntive da bilancio regionale a titolo di copertura LEA				0		
4.10.10.20.015.020.00.000	Contributi da Regione (extra fondo) - Risorse aggiuntive da bilancio regionale a titolo di copertura extra LEA				0		

DETTAGLIO ACQUISTI DI BENI SANITARI PER TIPOLOGIA DI DISTRIBUZIONE	Distribuzione		TOTALE
	Diretta	Per conto	
Prodotti farmaceutici ed emoderivati:			0
Medicinali con AIC, ad eccezione di vaccini ed emoderivati di produzione regionale			0
Medicinali senza AIC			0
Emoderivati di produzione regionale			0
Prodotti dietetici			0
TOTALE	**0**	**0**	**0**

CODICE MOD. CE	DETTAGLIO COSTI PER CONTRATTI MULTISERVIZIO (GLOBAL SERVICE)	Valore CE al 31/12/2016	TIPOLOGIA DI CONTRATTO		% di incidenza multiservizio
		0	Multiservizio	Altro	
BA1580	Lavanderia			0	
BA1590	Pulizia			0	
BA1600	Mensa			0	
BA1610	Riscaldamento			0	
BA1620	Servizi di assistenza informatica			0	
BA1630	Servizi trasporti (non sanitari)			0	
BA1640	Smaltimento rifiuti			0	
BA1650	Utenze telefoniche			0	
BA1660	Utenze elettricità			0	
BA1670	Altre utenze			0	
BA1680	Premi di assicurazione			0	
BA1720	Altri servizi non sanitari da pubblico (Aziende sanitarie pubbliche della Regione)			0	
BA1730	Altri servizi non sanitari da altri soggetti pubblici			0	
BA1740	Altri servizi non sanitari da privato	0		0	
BA1890	Formazione (esternalizzata e non) da pubblico			0	
BA1900	Formazione (esternalizzata e non) da privato			0	
BA1910	Manutenzione e riparazione (ordinaria esternalizzata):	0	0	0	
BA1920	*Manutenzione e riparazione ai fabbricati e loro pertinenze*			0	
BA1930	*Manutenzione e riparazione agli impianti e macchinari*			0	
BA1940	*Manutenzione e riparazione alle attrezzature sanitarie e scientifiche*			0	
BA1950	*Manutenzione e riparazione ai mobili e arredi*			0	
BA1960	*Manutenzione e riparazione agli automezzi*			0	
BA1970	*Altre manutenzioni e riparazioni*			0	
BA1980	*Manutenzioni e riparazioni da Aziende sanitarie pubbliche della Regione*			0	
	TOTALE	**0**	**0**	**0**	

DETTAGLIO LEASING	Delibera	Decorrenza	Valore contratto con	Scadenza	Costo imputato	Canoni a

R.I.S.C.R.I.B.A.

DETTAGLIO LEASING	Delibera	contratto	IVA	contratto	all'esercizio	scadere
Leasing finanziari attivati con fondi aziendali:			0		0	0
Leasing finanziari attivati con fondi della Regione			0		0	0
Totale Leasing finanziari			0		0	0

	DETTAGLIO ACQUISTI DI SERVIZI SANITARI - DA PRIVATO	Codice Struttura da classificazione NSIS	Partita IVA /C.Fisc.	Tipologia di prestazione	Anno di competenza	Importo fatturato	Fatture da ricevere	Note di credito da ricevere	Budget / Tetto annuale	Importo liquidato/ certificato	Importo Rilevato in Co.Ge.	Importo delle note di credito richieste	Importo delle note di credito ricevute	Importo pagato
	Inserire di seguito le singole strutture private. Compilare una riga per ogni tipo di prestazione acquisita				2016	0	0	0	0	0	0	0	0	0
					2016									
					2016									
					2016									

RI.S.C.R.I.B.A.

					2016									
					2016									
					2016									
					2016									
					2016									
					2016									
					2016									
					2016									
					2016									
					2016									
					2016									
					2016									
					2016									
					2016									
					2016									
					2016									
					2016									
					2016									
					2016									
					2016									
					2016									
					2016									
					2016									
					2016									
					2016									
					2016									
					2016									
					2016									
					2016									
					2016									
					2016									
					2016									
					2016									
					2016									
					2016									
					2016									
					2016									
					2016									
					2016									
					2016									
					2016									
					2016									
					2016									
					2016									
					2016									
					2016									
					2016									
					2016									
					2016									
					2016									
					2016									
					2016									
					2016									
					2016									
					2016									
					2016									
					2016									
					2016									
					2016									

				2016									
				2016									
				2016									
				2016									
				2016									
				2016									
				2016									
				2016									
				2016									
				2016									
				2016									
				2016									
				2016									
				2016									
				2016									
				2016									
				2016									
				2016									
				2016									
				2016									
				2016									
				2016									
				2016									
				2016									
				2016									
				2016									
				2016									
				2016									
				2016									
				2016									
				2016									
				2016									
				2016									
				2016									
				2016									
				2016									
				2016									
				2016									
				2016									
				2016									
				2016									
				2016									
				2016									
				2016									
				2016									
				2016									
				2016									
				2016									
				2016									
				2016									
				2016									
				2016									
				2016									
				2016									
				2016									
				2016									
				2016									
				2016									
				2016									

				2016									
				2016									
				2016									
				2016									
				2016									
				2016									
				2016									
				2016									
				2016									
				2016									
				2016									
				2016									
				2016									
				2016									
				2016									
				2016									
				2016									
				2016									
				2016									
				2016									
				2016									
				2016									
				2016									
				2016									
				2016									
				2016									
				2016									
				2016									
				2016									
				2016									
				2016									
				2016									
				2016									
				2016									
				2016									
				2016									
				2016									
				2016									
				2016									
				2016									
				2016									
				2016									
				2016									
				2016									
				2016									
				2016									
				2016									
				2016									
				2016									
				2016									
				2016									
				2016									
				2016									
				2016									
				2016									
				2016									
				2016									
				2016									
				2016									

R.I.S.C.R.I.B.A.

				2016									
				2016									
				2016									
				2016									
				2016									
				2016									
				2016									
				2016									
				2016									
				2016									
				2016									
				2016									
				2016									
				2016									
				2016									
				2016									
				2016									
				2016									
				2016									
				2016									
				2016									
				2016									
				2016									
				2016									
				2016									
				2016									
				2016									
				2016									
				2016									
				2016									
				2016									
				2016									
				2016									
				2016									
				2016									
				2016									
				2016									
				2016									
				2016									
				2016									
				2016									
				2016									
				2016									
				2016									
				2016									
				2016									
				2016									
				2016									
				2016									
				2016									
				2016									
				2016									
				2016									
				2016									
				2016									
				2016									
				2016									
				2016									
				2016									

				2016									
				2016									
				2016									
				2016									
				2016									
				2016									
				2016									
				2016									
				2016									
				2016									
				2016									
				2016									
				2016									
				2016									
				2016									
				2016									
				2016									
				2016									
				2016									
				2016									
				2016									
				2016									
				2016									
				2016									
				2016									
				2016									
				2016									
				2016									
				2016									
				2016									
				2016									
				2016									
				2016									
				2016									
				2016									
				2016									
				2016									
				2016									
				2016									
				2016									
				2016									
				2016									
				2016									
				2016									
				2016									
				2016									
				2016									
				2016									
				2016									
				2016									
				2016									
				2016									
				2016									
				2016									
				2016									
				2016									
				2016									
				2016									
				2016									

RI.S.C.R.I.B.A.

				2016									
				2016									
				2016									
				2016									

RLS.C.R.I.B.A.

COD_COGE	Dettaglio nota integrativa di: ATS DELLA VAL PADANA - Consuntivo 2016		TOTALE N.I.	TOTALE FOGLIO CONS	Codice Azienda	ATS DELLA CITTA' METROPOLITANA DI MILANO	ATS DELL'INSUBRIA	ATS DELLA MONTAGNA	ATS DELLA BRIANZA	ATS DI BERGAMO	ATS DI BRESCIA	ATS DELLA VAL PADANA	ATS DI PAVIA
	(Valori in migliaia di Euro)			327		321	322	323	324	325	326	327	328
	Dettagli della voce:												
4.10.30.20.040.010.00.000	Rimborso per acquisto altri beni da parte di Ats/Asst/Fondazioni della Regione	€	-										
	Dispositivi medici	€		-									
	Dispositivi medici impiantabili attivi	€		-									
	Dispositivi medico diagnostici in vitro (IVD)	€		-									
	Prodotti dietetici	€		-									
	Materiali per la profilassi (vaccini)	€		-									
	Prodotti chimici	€		-									
	Materiali e prodotti per uso veterinario	€		-									
	Altri beni e prodotti sanitari:	€		-									
	Totale dettaglio rimborsi per beni sanitari	€		-		-	-	-	-	-	-	-	-
	Prodotti alimentari	€		-									
	Materiali di guardaroba, di pulizia e di convivenza in genere	€		-									
	Combustibili, carburanti e lubrificanti	€		-									
	Supporti informatici e cancelleria	€		-									
	Materiale per la manutenzione	€		-									
	Altri beni e prodotti non sanitari:	€		-									
	Totale dettaglio rimborsi per beni non sanitari	€		-	**Quadratura**	-	-	-	-	-	-	-	-
	Totale dettaglio rimborsi (Altri)	€		-	***0***	-	-	-	-	-	-	-	-
	Dettagli della voce:												
4.20.05.10.800.810.00.000	Altri beni e prodotti sanitari (escluso Specialità medicinali, ossigeno, emoderivati e sangue) da Ats/Asst/Fondazioni della Regione	€	-										
	Dispositivi medici	€		-									
	Dispositivi medici impiantabili attivi	€		-									
	Dispositivi medico diagnostici in vitro (IVD)	€		-									
	Prodotti dietetici	€		-									
	Materiali per la profilassi (vaccini)	€		-									
	Prodotti chimici	€		-									
	Materiali e prodotti per uso veterinario	€		-									
	Altri beni e prodotti sanitari:	€		-	**Quadratura**								
	Totale dettaglio acquisti per altri beni e prodotti sanitari	€		-	***0***	-	-	-	-	-	-	-	-
4.20.05.20.800.810.00.000	Altri beni non sanitari da Ats/Asst/Fondazioni della Regione	€	-										
	Prodotti alimentari	€		-									
	Materiali di guardaroba, di pulizia e di convivenza in genere	€		-									
	Combustibili, carburanti e lubrificanti	€		-									
	Supporti informatici e cancelleria	€		-									
	Materiale per la manutenzione	€		-									
	Altri beni e prodotti non sanitari:	€		-	**Quadratura**								
	Totale dettaglio acqusti per altri beni non sanitari	€		-	***0***	-	-	-	-	-	-	-	-

RISERVATO

Dettaglio nota integrativa di: ATS DELLA VAL PADANA - Consuntivo 2016

(Valori in migliaia di Euro)		ASST GRANDE OSPEDALE METROPOLITANO NIGUARDA 701	ASST SANTI PAOLO E CARLO 702	ASST FATEBENEFRATELLI SACCO 703	ASST CENTRO SPECIALISTICO ORTOPEDICO TRAUMATOLOGICO 704	ASST OVEST MILANESE 705	ASST RHODENSE 706	ASST NORD MILANO 707	ASST MELEGNANO E DELLA MARTESANA 708	ASST DI LODI 709	ASST DEI SETTE LAGHI 710	ASST DELLA VALLE OLONA 711	ASST LARIANA 712	ASST DELLA VALTELLINA E DELL'ALTO LARIO 713	ASST DELLA VALCAMONICA 714
Dettagli della voce:															
Rimborso per acquisto altri beni da parte di Ats/Asst/Fondazioni della Regione	€														
Dispositivi medici	€														
Dispositivi medici impiantabili attivi	€														
Dispositivi medico diagnostici in vitro (IVD)	€														
Prodotti dietetici	€														
Materiali per la profilassi (vaccini)	€														
Prodotti chimici	€														
Materiali e prodotti per uso veterinario	€														
Altri beni e prodotti sanitari:	€														
Totale dettaglio rimborsi per beni sanitari	€	-	-	-	-	-	-	-	-	-	-	-	-	-	-
Prodotti alimentari	€														
Materiali di guardaroba, di pulizia e di convivenza in genere	€														
Combustibili, carburanti e lubrificanti	€														
Supporti informatici e cancelleria	€														
Materiale per la manutenzione	€														
Altri beni e prodotti non sanitari:	€														
Totale dettaglio rimborsi per beni non sanitari	€	-	-	-	-	-	-	-	-	-	-	-	-	-	-
Totale dettaglio rimborsi (Altri)	€	-	-	-	-	-	-	-	-	-	-	-	-	-	-
Dettagli della voce:															
Altri beni e prodotti sanitari (escluso Specialità medicinali, ossigeno, emoderivati e sangue) da Ats/Asst/Fondazioni della Regione	€														
Dispositivi medici	€														
Dispositivi medici impiantabili attivi	€														
Dispositivi medico diagnostici in vitro (IVD)	€														
Prodotti dietetici	€														
Materiali per la profilassi (vaccini)	€														
Prodotti chimici	€														
Materiali e prodotti per uso veterinario	€														
Altri beni e prodotti sanitari:	€														
Totale dettaglio acquisti per altri beni e prodotti sanitari	€	-	-	-	-	-	-	-	-	-	-	-	-	-	-
Altri beni non sanitari da Ats/Asst/Fondazioni della Regione	€														
Prodotti alimentari	€														
Materiali di guardaroba, di pulizia e di convivenza in genere	€														
Combustibili, carburanti e lubrificanti	€														
Supporti informatici e cancelleria	€														
Materiale per la manutenzione	€														
Altri beni e prodotti non sanitari:	€														
Totale dettaglio acqusti per altri beni non sanitari	€	-	-	-	-	-	-	-	-	-	-	-	-	-	-

R.S.C.R.I.B.A.

Dettaglio nota integrativa di: ATS DELLA VAL PADANA - Consuntivo 2016

(Valori in migliaia di Euro)		ASST DI LECCO	ASST DI MONZA	ASST DI VIMERCATE	ASST PAPA GIOVANNI XXIII	ASST DI BERGAMO OVEST	ASST DI BERGAMO EST	ASST DEGLI SPEDALI CIVILI DI BRESCIA	ASST DELLA FRANCIACORTA	ASST DEL GARDA	ASST DI CREMONA	ASST DI MANTOVA	ASST DI CREMA	ASST DI PAVIA	INRCA CENTRO PER LE BRONC. - CASATENOVO
		715	716	717	718	719	720	721	722	723	724	725	726	727	920
Dettagli della voce:															
Rimborso per acquisto altri beni da parte di Ats/Asst/Fondazioni della Regione	€														
Dispositivi medici	€														
Dispositivi medici impiantabili attivi	€														
Dispositivi medico diagnostici in vitro (IVD)	€														
Prodotti dietetici	€														
Materiali per la profilassi (vaccini)	€														
Prodotti chimici	€														
Materiali e prodotti per uso veterinario	€														
Altri beni e prodotti sanitari:	€														
Totale dettaglio rimborsi per beni sanitari	€	-	-	-	-	-	-	-	-	-	-	-	-	-	-
Prodotti alimentari	€														
Materiali di guardaroba, di pulizia e di convivenza in genere	€														
Combustibili, carburanti e lubrificanti	€														
Supporti informatici e cancelleria	€														
Materiale per la manutenzione	€														
Altri beni e prodotti non sanitari:	€														
Totale dettaglio rimborsi per beni non sanitari	€	-	-	-	-	-	-	-	-	-	-	-	-	-	-
Totale dettaglio rimborsi (Altri)	€	-	-	-	-	-	-	-	-	-	-	-	-	-	-
Dettagli della voce:															
Altri beni e prodotti sanitari (escluso Specialità medicinali, ossigeno, emoderivati e sangue) da Ats/Asst/Fondazioni della Regione	€														
Dispositivi medici	€														
Dispositivi medici impiantabili attivi	€														
Dispositivi medico diagnostici in vitro (IVD)	€														
Prodotti dietetici	€														
Materiali per la profilassi (vaccini)	€														
Prodotti chimici	€														
Materiali e prodotti per uso veterinario	€														
Altri beni e prodotti sanitari:	€														
Totale dettaglio acquisti per altri beni e prodotti sanitari	€	-	-	-	-	-	-	-	-	-	-	-	-	-	-
Altri beni non sanitari da Ats/Asst/Fondazioni della Regione	€														
Prodotti alimentari	€														
Materiali di guardaroba, di pulizia e di convivenza in genere	€														
Combustibili, carburanti e lubrificanti	€														
Supporti informatici e cancelleria	€														
Materiale per la manutenzione	€														
Altri beni e prodotti non sanitari:	€														
Totale dettaglio acqusti per altri beni non sanitari	€	-	-	-	-	-	-	-	-	-	-	-	-	-	-

R.L. S.C.R.I.B.A.

COD_COGE	Dettaglio nota integrativa di: ATS DELLA VAL PADANA - Consuntivo 2016		TOTALE N.I.	TOTALE FOGLIO CONS	Codice Azienda	ATS DELLA CITTA' METROPOLITANA DI MILANO	ATS DELL'INSUBRIA	ATS DELLA MONTAGNA	ATS DELLA BRIANZA	ATS DI BERGAMO	ATS DI BRESCIA
	(Valori in migliaia di Euro)			327		321	322	323	324	325	326
	A.1. Contributi in conto esercizio.										
4.10.10.20.030.010.00.000	Contributi vincolati da ATS/ASST/Fondazioni della regione (extra fondo)	€	0	0	327	0	0	0	0	0	0
4.10.10.20.030.020.00.000	Altri contributi da ATS/ASST/Fondazioni della regione (extra fondo)	€	0	0	327	0	0	0	0	0	0
	A.2. Proventi e ricavi diversi.										
4.10.20.10.010.010.00.000	ricavi per prestazioni drg per la ATS di appartenenza	€	0	0	327	0	0	0	0	0	0
4.10.20.10.010.020.00.000	ricavi per prestazioni drg per altre ATS lombarde	€	0	0	327	0	0	0	0	0	0
4.10.20.10.020.010.00.000	ricavi per prestazioni attivita' ambulatoriale per la ATS di appartenenza	€	0	0	327	0	0	0	0	0	0
4.10.20.10.020.020.00.000	ricavi per prestazioni attivita' ambulatoriale per altre ATS lombarde	€	0	0	327	0	0	0	0	0	0
4.10.20.10.020.110.00.000	ricavi per prestazioni di "screening" ATS di appartenenza	€	0	0	327	0	0	0	0	0	0
4.10.20.10.020.120.00.000	ricavi per prestazioni di "screening" altre ATS della regione	€	0	0	327	0	0	0	0	0	0
4.10.20.10.020.210.00.000	ricavi per Neuro-psichiatria Infantile (Uonpia) per la ATS di appartenenza	€	0	0	327	0	0	0	0	0	0
4.10.20.10.020.220.00.000	ricavi per Neuro-psichiatria Infantile (Uonpia) per altre ATS lombarde	€	0	0	327	0	0	0	0	0	0
4.10.20.10.030.010.00.000	ricavi per attivita' di psichiatria (circ. 46/san) per la ATS di appartenenza	€	0	0	327	0	0	0	0	0	0
4.10.20.10.030.020.00.000	ricavi per attivita' di psichiatria (circ. 46/san) per altre ATS lombarde	€	0	0	327	0	0	0	0	0	0
4.10.20.10.040.010.01.000	ricavi per farmaci File F (escluso HCV) per la ATS di appartenenza	€	0	0	327	0	0	0	0	0	0
4.10.20.10.040.010.02.000	ricavi per farmaci HCV per la ATS di appartenenza	€	0	0	327	0	0	0	0	0	0
4.10.20.10.040.020.01.000	ricavi per farmaci File F (escluso HCV) per altre ATS lombarde	€	0	0	327	0	0	0	0	0	0
4.10.20.10.040.020.02.000	ricavi per farmaci HCV per altre ATS lombarde	€	0	0	327	0	0	0	0	0	0
4.10.20.10.040.080.01.000	ricavi per i farmaci File F (escluso HCV) per carcerati (per conto Istituti penitenziari)	€	0	0	327	0	0	0	0	0	0
4.10.20.10.040.080.02.000	ricavi per i farmaci HCV per carcerati (per conto Istituti penitenziari)	€	0	0	327	0	0	0	0	0	0
4.10.20.10.050.010.00.000	ricavi per farmaci erogati in "Doppio Canale" per ATS di appartenenza	€	0	0	327	0	0	0	0	0	0
4.10.20.10.050.020.00.000	ricavi per farmaci erogati in "Doppio Canale" per altre ATS lombarde	€	0	0	327	0	0	0	0	0	0
4.10.20.10.060.010.00.000	ricavi per farmaci erogati in "Primo ciclo" per ATS di appartenenza	€	0	0	327	0	0	0	0	0	0
4.10.20.10.060.020.00.000	ricavi per farmaci erogati in "Primo ciclo" per altre ATS lombarde	€	0	0	327	0	0	0	0	0	0
4.10.20.10.100.010.00.000	Prestazioni di servizi MMG, PLS, Continuità assistenziale per ATS di appartenenza	€	0	0	327	0	0	0	0	0	0
4.10.20.10.100.020.00.000	Prestazioni di servizi MMG, PLS, Continuità assistenziale per altre ATS lombarde	€	0	0	327	0	0	0	0	0	0
4.10.20.10.110.010.00.000	Prestazioni servizi farmaceutica convenzionata per ATS di appartenenza	€	0	0	327	0	0	0	0	0	0
4.10.20.10.110.020.00.000	Prestazioni servizi farmaceutica convenzionata per altre ATS lombarde	€	0	0	327	0	0	0	0	0	0
4.10.20.10.120.010.00.000	Prestazioni termali per ATS di appartenenza	€	0	0	327	0	0	0	0	0	0
4.10.20.10.120.020.00.000	Prestazioni termali per altre ATS lombarde	€	0	0	327	0	0	0	0	0	0
4.10.20.10.130.010.00.000	Prestazioni di trasporto ambulanze ed elisoccorso per ATS di appartenenza	€	0	0	327	0	0	0	0	0	0
4.10.20.10.130.020.00.000	Prestazioni di trasporto ambulanze ed elisoccorso per ATS/ASST/Irccs della Regione	€	0	0	327	0	0	0	0	0	0
4.10.20.10.190.010.00.000	Altre prestazioni sanitarie v/ATS di appartenenza	€	0	0	327	0	0	0	0	0	0
4.10.20.10.190.020.00.000	Altre prestazioni sanitarie verso altre ATS/ASST/Fondazioni lombardi	€	349	349	327	0	0	0	0	0	0
4.10.20.10.200.010.00.000	Altre prestazioni socio sanitarie v/ ATS di appartenenza	€	0	0	327	0	0	0	0	0	0
4.10.20.10.200.015.00.000	Ricavi per Voucher socio-sanitari ATS della Regione	€	0	0	327	0	0	0	0	0	0
4.10.20.10.200.020.00.000	Altre prestazioni socio sanitarie verso altre ATS/ASST/Fondazioni lombardi	€	0	0	327	0	0	0	0	0	0
4.10.20.10.300.010.00.000	Ricavi per consulenza sanitaria per ATS di appartenenza	€	0	0	327	0	0	0	0	0	0
4.10.20.10.300.020.00.000	Ricavi per consulenza sanitaria v/altre ATS-ASST-Fondazioni della Regione	€	0	0	327	0	0	0	0	0	0
4.10.20.10.500.120.00.000	Ricavi per servizi di consulenza sanitaria in area pagamento (art. 55 c.1 lett. c) d) ed ex art. 57-58 CCNL) verso ATS-ASST-Fondazioni della Regione	€	0	0	327	0	0	0	0	0	0
4.10.20.10.500.220.00.000	Ricavi per prestazioni sanitarie intramoenia - Altro verso ATS-ASST-Fondazioni della Regione	€	0	0	327	0	0	0	0	0	0
4.10.20.10.600.800.00.000	Ricavi di ATS per attività di prevenzione, salute ambiente di lavoro, igiene pubblica ed ambientale verso ATS/ASST/Fondazioni della Regione	€	235	235	327	0	0	0	0	0	217
4.10.20.10.650.020.00.000	Ricavi di ATS per sanzioni amministrative art. 12-bis, L.R. 31/1997 ATS/ASST/Fondazioni della Regione	€	6	6	327	0	0	0	0	0	0
4.10.20.20.050.020.00.000	Ricavi per formazione verso ATS/ASST/Fondazioni della Regione	€	0	0	327	0	0	0	0	0	0
4.10.20.20.080.010.00.000	Altri ricavi per prestazioni non sanitarie verso ATS/ASST/Fondazioni della Regione	€	494	494	327	0	0	0	0	0	0
4.10.20.30.080.010.00.000	Altri proventi diversi verso ATS/ASST/Fondazioni della Regione	€	0	0	327	0	0	0	0	0	0
	A.3) Concorsi, recuperi, rimborsi per attività tipiche.										
4.10.30.20.010.010.00.000	Rimborso personale comandato e convenzionato c/o ATS/ASST/Fondazioni della Regione	€	216	216	327	0	0	0	0	0	0
4.10.30.20.020.010.00.000	Rimborsi per Cessione di farmaci ed emoderivati verso ATS/ASST/Fondazioni della Regione [ESCLUSI EMODERIVATI GESTITI VIA CONSORZIO	€	0	0	327	0	0	0	0	0	0
4.10.30.20.020.012.00.000	Rimborsi per Cessione emoderivati verso ATS/ASST/Fondazioni della Regione [SOLAMENTE OVE GESTITI NELL'AMBITO DEL CONSORZIO	€	0	0	327	0	0	0	0	0	0
4.10.30.20.030.010.00.000	Rimborsi per Cessione di sangue ed emocomponenti verso ATS/ASST/Fondazioni della Regione	€	0	0	327	0	0	0	0	0	0
4.10.30.20.040.010.00.000	Rimborso per acquisto altri beni da parte di ATS/ASST/Fondazioni della Regione	€	0	0	327	0	0	0	0	0	0
4.10.30.20.050.010.00.000	Altri concorsi, recuperi e rimborsi per attività tipiche da parte di ATS/ASST/Fondazioni della Regione	€	150	150	327	0	0	0	0	0	0
	B.1) Acquisti di beni										
4.20.05.10.010.810.00.000	Farmaceutici: Specialità Medicinali da ATS/ASST/Fondazioni della Regione	€	0	0	327	0	0	0	0	0	0
4.20.05.10.010.820.00.000	Farmaceutici: Specialità Medicinali (Doppio Canale ex Nota CUF 37) da ATS/ASST/Fondazioni della Regione	€	0	0	327	0	0	0	0	0	0
4.20.05.10.020.810.00.000	Farmaceutici: Ossigeno da ATS/ASST/Fondazioni della Regione	€	0	0	327	0	0	0	0	0	0
4.20.05.10.020.820.00.000	Farmaceutici: Ossigeno (Doppio Canale) da ATS/ASST/Fondazioni della Regione	€	0	0	327	0	0	0	0	0	0
4.20.05.10.030.810.00.000	Emoderivati da ATS/ASST/Fondazioni della Regione [ESCLUSI EMODERIVATI GESTITI VIA CONSORZIO INTERREGIONALE]	€	0	0	327	0	0	0	0	0	0
4.20.05.10.030.812.00.000	Emoderivati da ATS/ASST/Fondazioni della Regione [SOLAMENTE OVE GESTITI NELL'AMBITO DEL CONSORZIO INTERREGIONALE]	€	0	0	327	0	0	0	0	0	0
4.20.05.10.030.820.00.000	Emoderivati (Doppio Canale ex Nota CUF 37) da ATS/ASST/Fondazioni della Regione	€	0	0	327	0	0	0	0	0	0
4.20.05.10.130.810.00.000	Sangue ed emocomponenti da ATS/ASST/Fondazioni della Regione	€	0	0	327	0	0	0	0	0	0
4.20.05.10.800.810.00.000	Altri beni e prodotti sanitari (escluso Specialità medicinali, ossigeno, emoderivati e sangue) da ATS/ASST/Fondazioni della Regione	€	0	0	327	0	0	0	0	0	0
4.20.05.20.800.810.00.000	Altri beni non sanitari da ATS/ASST/Fondazioni della Regione	€	0	0	327	0	0	0	0	0	0
	B.2) Acquisti di servizi										
4.20.10.10.030.010.10.010	acquisto di prestazioni ambulatoriali da strutture pubbliche ubicate nel proprio territorio: ASST/ATS/Fondazioni pubbliche	€	109724	109724	327	0	0	0	0	0	0
4.20.10.10.030.010.10.030	acquisto di prestazioni ambulatoriali in strutture pubbliche ubicate in altre province della Lombardia: ASST/ATS/Fondazioni pubbliche	€	13149	13149	327	0	0	0	0	0	0
4.20.10.10.030.030.10.010	Prestazioni di "screening" in strutture pubbliche ubicate nel proprio territorio: ASST/ATS/Fondazioni pubbliche	€	1237	1237	327	0	0	0	0	0	0
4.20.10.10.030.030.10.030	Prestazioni di "screening" in strutture pubbliche ubicate in altre province della Lombardia: ASST/ATS/Fondazioni pubbliche	€	2	2	327	0	0	0	0	0	0

4.20.10.10.030.040.10.010	acquisto di prestazioni di Neuro-psichiatria Infantile (Uonpia) in strutture pubbliche ubicate nel proprio territorio: ASST/ATS/Fondazioni pubbliche	€	5249	5249	327	0	0	0	0	0	0
4.20.10.10.030.040.10.030	acquisto di prestazioni di Neuro-psichiatria Infantile (Uonpia) in strutture pubbliche ubicate in altre province della Lombardia: ASST/ATS/Fondazioni pubbliche	€	86	86	327	0	0	0	0	0	0
4.20.10.10.060.010.10.000	acquisto di Drg da strutture pubbliche ubicate nel proprio territorio: ASST/Fondazioni pubbliche	€	243121	243121	327	0	0	0	0	0	0
4.20.10.10.060.010.30.000	acquisto di Drg da strutture pubbliche ubicate in altre province della Lombardia: ATS/ASST/Fondazioni pubbliche	€	40974	40974	327	0	0	0	0	0	0
4.20.10.10.070.010.10.000	acquisto di prestazioni di psichiatria in strutture pubbliche ubicate nel proprio territorio: ASST/Fondazioni pubbliche	€	19297	19297	327	0	0	0	0	0	0
4.20.10.10.070.010.30.000	acquisto di prestazioni di psichiatria in strutture pubbliche ubicate in altre province lombarde: ATS/ASST/Fondazioni pubbliche	€	43	43	327	0	0	0	0	0	0
4.20.10.10.080.010.10.000	acquisto farmaci file F da struture pubbliche ubicate nel proprio territorio: ASST/Fondazioni pubbliche	€	42167	42167	327	0	0	0	0	0	0
4.20.10.10.080.010.30.000	acquisto farmaci file F da strutture pubbliche ubicate in altre province della Regione: ATS/ASST/Fondazioni pubbliche	€	9839	9839	327	0	0	0	0	0	0
4.20.10.10.080.010.50.000	acquisto farmaci file F da Istituti penitenziari (anche per il tramite di ASST/Fondazioni pubbliche)	€	182	182	327	0	0	0	0	0	0
4.20.10.10.080.030.10.000	acquisto farmaci "Doppio canale" (ex Nota CUF 37 più ossigeno) da strutture pubbliche ubicate nel proprio territorio (rimborso farmaco più servizio): ASST/Fondazioni pubbliche	€	20566	20566	327	0	0	0	0	0	0
4.20.10.10.080.030.30.000	acquisto farmaci "Doppio canale" (ex Nota CUF 37 più ossigeno) da strutture pubbliche ubicate in altre province (rimborso farmaco più servizio): ATS/ASST/Fondazioni pubbliche	€	3080	3080	327	0	0	0	0	0	0
4.20.10.10.080.050.10.000	acquisto farmaci "Primo Ciclo" da strutture pubbliche ubicate nel proprio territorio: ASST/Fondazioni pubbliche	€	255	255	327	0	0	0	0	0	0
4.20.10.10.080.050.30.000	acquisto farmaci "Primo Ciclo" da strutture pubbliche ubicate in altre province della Regione: ASST/Fondazioni pubbliche	€	21	21	327	0	0	0	0	0	0
4.20.10.10.110.010.40.050	Acquisto di voucher sociosanitari da ATS/ASST/Fondazioni della Regione	€	0	0	327	0	0	0	0	0	0
4.20.10.10.110.010.80.010	altri acquisti di prestazioni di servizi socio sanitari da ATS/ASST/Fondazioni della Regione	€	0	0	327	0	0	0	0	0	0
4.20.10.10.110.010.80.110	altri acquisti di prestazioni di servizi socio assistenziali da ATS/ASST/Fondazioni della Regione	€	0	0	327	0	0	0	0	0	0
4.20.10.10.110.020.20.120	acquisto di prestazioni socio sanitarie integrate da RSA gestite da ASST (ATS/ASST/Fondazioni della Regione)	€	11	11	327	0	0	0	0	0	0
4.20.10.10.110.020.20.130	acquisto di prestazioni socio sanitarie integrate da CDI gestiti da ASST (ATS/ASST/Fondazioni della Regione)	€	0	0	327	0	0	0	0	0	0
4.20.10.10.110.020.20.140	acquisto di prestazioni socio sanitarie integrate da RSD gestite da ASST (ATS/ASST/Fondazioni della Regione)	€	0	0	327	0	0	0	0	0	0
4.20.10.10.110.020.20.150	acquisto di prestazioni socio sanitarie integrate da CDD gestiti da ASST (ATS/ASST/Fondazioni della Regione)	€	0	0	327	0	0	0	0	0	0
4.20.10.10.110.020.20.160	acquisto di prestazioni socio sanitarie integrate da hospice gestiti da ASST (ATS/ASST/Fondazioni della Regione)	€	0	0	327	0	0	0	0	0	0
4.20.10.10.120.025.00.000	Servizi di consulenza sanitaria in area pagamento (art. 55 c.1 lett. c) d) ed ex art. 57-58 CCNL) - attività v/ATS-ASST-Fondazioni della Regione	€	1	1	327	0	0	0	0	0	0
4.20.10.10.120.035.00.000	Servizi di consulenza sanitaria in area pagamento (art. 55 c.2 CCNL) v/ATS-ASST-Fondazioni della Regione	€	0	0	327	0	0	0	0	0	0
4.20.10.10.130.010.35.000	Altre Contribuzioni Passive e sussidi verso altre ATS/ASST/Fondazioni della regione	€	0	0	327	0	0	0	0	0	0
4.20.10.10.140.010.10.000	Consulenze sanitarie da ATS/ASST/Fondazioni della Regione	€	0	0	327	0	0	0	0	0	0
4.20.10.10.140.010.15.000	Consulenze socio-sanitarie da ATS/ASST/Fondazioni della Regione	€	0	0	327	0	0	0	0	0	0
4.20.10.10.140.010.20.000	Consulenze scientifiche da ATS/ASST/Fondazioni della Regione	€	0	0	327	0	0	0	0	0	0
4.20.10.10.140.030.10.000	Rimborso degli oneri stipendiali del personale sanitario che presta servizio in azienda in posizione di comando in ATS/ASST/Fondazioni della Regione	€	0	0	327	0	0	0	0	0	0
4.20.10.10.150.010.10.000	Altre prestazioni per servizi sanitari da ATS/ASST/Fondazioni della Regione	€	8438	8438	327	1	0	0	0	0	30
4.20.10.10.150.010.15.000	Altre prestazioni per servizi socio sanitari da ATS/ASST/Fondazioni della Regione	€	0	0	327	0	0	0	0	0	0
4.20.10.20.010.040.10.000	Acquisto di altri servizi non sanitari da ATS/ASST/Fondazioni della Regione	€	12	12	327	0	0	0	0	0	0
4.20.10.20.020.010.10.010	Consulenze non sanitarie da ATS/ASST/Fondazioni della Regione	€	0	0	327	0	0	0	0	0	0
4.20.10.20.020.030.10.000	Rimborso degli oneri stipendiali del personale non sanitario che presta servizio in azienda in posizione di comando in ATS/ASST/Fondazioni della Regione	€	28	28	327	0	0	0	0	0	0
4.20.10.20.030.020.00.000	Formazione esternalizzata da ATS/ASST/Fondazioni della Regione	€	13	13	327	0	0	0	0	0	0
	B.3) Manutenzione e riparazione (ordinaria esternalizzata)										
4.20.15.90.000.000.00.000	Manutenzioni e riparazioni da ATS/ASST/Fondazioni della Regione	€	0	0	327	0	0	0	0	0	0
	B.4) Godimento di beni di terzi										
4.20.20.80.010.000.00.000	Locazioni e noleggi da ATS/ASST/Fondazioni della Regione	€	0	0	327	0	0	0	0	0	0
	B.9 Oneri diversi di gestione										
4.20.30.40.012.000.00.000	Indennità, rimborso spese e oneri sociali per il direttore generale, direttore	€	68	68	327	68	0	0	0	0	0
4.20.30.40.022.000.00.000	Indennità, rimborso spese e oneri sociali per il direttore scientifico a carico del	€	0	0	327	0	0	0	0	0	0
4.20.30.40.032.000.00.000	Indennità, rimborso spese e oneri sociali per il direttore sociale a carico del	€	0	0	327	0	0	0	0	0	0
4.20.30.50.020.000.00.000	Sanzioni verso ATS della Regione	€	0	0	327	0	0	0	0	0	0
	C.1 Interessi attivi										
5.10.10.30.090.000.00.000	Interessi attivi verso ATS-ASST-Fondazioni della Regione	€	0	0	327	0	0	0	0	0	0
	C.3 Interessi passivi										
5.20.10.30.080.000.00.000	Interessi passivi verso ATS-ASST-Fondazioni della Regione	€	0	0	327	0	0	0	0	0	0
	E.1) Proventi Straordinari										
7.10.10.20.000.000.00.000	Plusvalenze da ATS-ASST-Fondazioni della Regione	€	0	0	327	0	0	0	0	0	0
7.10.30.10.000.000.00.000	Sopravvenienze e insussistenze attive verso ATS/ASST/Fondazioni della Regione	€	751	751	327	0	0	0	0	0	0
	E.2) Oneri Straordinari										
7.20.10.20.000.000.00.000	Minusvalenze da ATS-ASST-Fondazioni della Regione	€	0	0	327	0	0	0	0	0	0
7.20.40.10.000.000.00.000	Sopravvenienze e insussistenze passive verso ATS/ASST/Fondazioni della Regione relative alla mobilità intraregionale	€	0	0	327	0	0	0	0	0	0
7.20.40.15.000.000.00.000	Altre sopravvenienze e insussistenze passive verso ATS/ASST/Fondazioni della Regione	€	0	0	327	0	0	0	0	0	0

Dettaglio nota integrativa di: ATS DELLA VAL PADANA - Consuntivo 2016		ATS DELLA VAL PADANA	ATS DI PAVIA	ASST GRANDE OSPEDALE METROPOLITANO NIGUARDA	ASST SANTI PAOLO E CARLO	ASST FATEBENEFRATELLI SACCO	ASST CENTRO SPECIALISTICO ORTOPEDICO TRAUMATOLOGICO	ASST OVEST MILANESE	ASST RHODENSE	ASST NORD MILANO	ASST MELEGNANO E DELLA MARTESANA	ASST DI LODI
(Valori in migliaia di Euro)		327	328	701	702	703	704	705	706	707	708	709
A.1. Contributi in conto esercizio.												
Contributi vincolati da ATS/ASST/Fondazioni della regione (extra fondo)	€	0	0	0	0	0	0	0	0	0	0	0
Altri contributi da ATS/ASST/Fondazioni della regione (extra fondo)	€	0	0	0	0	0	0	0	0	0	0	0
A.2. Proventi e ricavi diversi.												
ricavi per prestazioni drg per la ATS di appartenza	€	0	0	0	0	0	0	0	0	0	0	0
ricavi per prestazioni drg per altre ATS lombarde	€	0	0	0	0	0	0	0	0	0	0	0
ricavi per prestazioni attivita' ambulatoriale per la ATS di appartenenza	€	0	0	0	0	0	0	0	0	0	0	0
ricavi per prestazioni attivita' ambulatoriale per altre ATS lombarde	€	0	0	0	0	0	0	0	0	0	0	0
ricavi per prestazioni di "screening" ATS di appartenenza	€	0	0	0	0	0	0	0	0	0	0	0
ricavi per prestazioni di "screening" altre ATS della regione	€	0	0	0	0	0	0	0	0	0	0	0
ricavi per Neuro-psichiatria Infantile (Uonpia) per la ATS di appartenenza	€	0	0	0	0	0	0	0	0	0	0	0
ricavi per Neuro-psichiatria Infantile (Uonpia) per altre ATS lombarde	€	0	0	0	0	0	0	0	0	0	0	0
ricavi per attivita' di psichiatria (circ. 46/san) per la ATS di appartenenza	€	0	0	0	0	0	0	0	0	0	0	0
ricavi per attivita' di psichiatria (circ. 46/san) per altre ATS lombarde	€	0	0	0	0	0	0	0	0	0	0	0
ricavi per farmaci File F (escluso HCV) per la ATS di appartenenza	€	0	0	0	0	0	0	0	0	0	0	0
ricavi per farmaci HCV per la ATS di appartenenza	€	0	0	0	0	0	0	0	0	0	0	0
ricavi per farmaci File F (escluso HCV) per altre ATS lombarde	€	0	0	0	0	0	0	0	0	0	0	0
ricavi per farmaci HCV per altre ATS lombarde	€	0	0	0	0	0	0	0	0	0	0	0
ricavi per i farmaci File F (escluso HCV) per carcerati (per conto Istituti penitenziari)	€	0	0	0	0	0	0	0	0	0	0	0
ricavi per i farmaci HCV per carcerati (per conto Istituti penitenziari)	€	0	0	0	0	0	0	0	0	0	0	0
ricavi per farmaci erogati in "Doppio Canale" per ATS di appartenenza	€	0	0	0	0	0	0	0	0	0	0	0
ricavi per farmaci erogati in "Doppio Canale" per altre ATS lombarde	€	0	0	0	0	0	0	0	0	0	0	0
ricavi per farmaci erogati in "Primo ciclo" per ATS di appartenenza	€	0	0	0	0	0	0	0	0	0	0	0
ricavi per farmaci erogati in "Primo ciclo" per altre ATS lombarde	€	0	0	0	0	0	0	0	0	0	0	0
Prestazioni di servizi MMG, PLS, Continuità assistenziale per ATS di appartenenza	€	0	0	0	0	0	0	0	0	0	0	0
Prestazioni di servizi MMG, PLS, Continuità assistenziale per altre ATS lombarde	€	0	0	0	0	0	0	0	0	0	0	0
Prestazioni servizi farmaceutica convenzionata per ATS di appartenenza	€	0	0	0	0	0	0	0	0	0	0	0
Prestazioni servizi farmaceutica convenzionata per altre ATS lombarde	€	0	0	0	0	0	0	0	0	0	0	0
Prestazioni termali per ATS di appartenenza	€	0	0	0	0	0	0	0	0	0	0	0
Prestazioni termali per altre ATS lombarde	€	0	0	0	0	0	0	0	0	0	0	0
Prestazioni di trasporto ambulanze ed elisoccorso per ATS di appartenenza	€	0	0	0	0	0	0	0	0	0	0	0
Prestazioni di trasporto ambulanze ed elisoccorso per ATS/ASST/Irccs della Regione	€	0	0	0	0	0	0	0	0	0	0	0
Altre prestazioni sanitarie v/ATS di appartenenza	€	0	0	0	0	0	0	0	0	0	0	0
Altre prestazioni sanitarie verso altre ATS/ASST/Fondazioni lombardi	€	0	0	0	0	0	0	0	0	0	0	0
Altre prestazioni socio sanitarie v/ ATS di appartenenza	€	0	0	0	0	0	0	0	0	0	0	0
Ricavi per Voucher socio-sanitari ATS della Regione	€	0	0	0	0	0	0	0	0	0	0	0
Altre prestazioni socio sanitarie verso altre ATS/ASST/Fondazioni lombardi	€	0	0	0	0	0	0	0	0	0	0	0
Ricavi per consulenza sanitaria per ATS di appartenenza	€	0	0	0	0	0	0	0	0	0	0	0
Ricavi per consulenza sanitaria v/altre ATS-ASST-Fondazioni della Regione	€	0	0	0	0	0	0	0	0	0	0	0
Ricavi per servizi di consulenza sanitaria in area pagamento (art. 55 c.1 lett. c) d) ed ex art. 57-58 CCNL) verso ATS-ASST-Fondazioni della Regione	€	0	0	0	0	0	0	0	0	0	0	0
Ricavi per prestazioni sanitarie intramoenia - Altro verso ATS-ASST-Fondazioni della Regione	€	0	0	0	0	0	0	0	0	0	0	0
Ricavi di ATS per attività di prevenzione, salute ambiente di lavoro, igiene pubblica ed ambientale verso ATS/ASST/Fondazioni della Regione	€	0	0	0	0	0	0	0	0	0	0	0
Ricavi di ATS per sanzioni amministrative art. 12-bis, L.R. 31/1997 ATS/ASST/Fondazioni della Regione	€	0	0	0	0	0	0	0	0	0	0	0
Ricavi per formazione verso ATS/ASST/Fondazioni della Regione	€	0	0	0	0	0	0	0	0	0	0	0
Altri ricavi per prestazioni non sanitarie verso ATS/ASST/Fondazioni della Regione	€	0	0	0	0	0	0	0	0	0	0	0
Altri proventi diversi verso ATS/ASST/Fondazioni della Regione	€	0	0	0	0	0	0	0	0	0	0	0
A.3) Concorsi, recuperi, rimborsi per attività tipiche.												
Rimborso personale comandato e convenzionato c/o ATS/ASST/Fondazioni della Regione	€	0	0	0	0	0	0	0	0	0	0	0
Rimborsi per Cessione di farmaci ed emoderivati verso ATS/ASST/Fondazioni della Regione [ESCLUSI EMODERIVATI GESTITI VIA CONSORZIO	€	0	0	0	0	0	0	0	0	0	0	0
Rimborsi per Cessione emoderivati verso ATS/ASST/Fondazioni della Regione [SOLAMENTE OVE GESTITI NELL'AMBITO DEL CONSORZIO	€	0	0	0	0	0	0	0	0	0	0	0
Rimborsi per Cessione di sangue ed emocomponenti verso ATS/ASST/Fondazioni della Regione	€	0	0	0	0	0	0	0	0	0	0	0
Rimborso per acquisto altri beni da parte di ATS/ASST/Fondazioni della Regione	€	0	0	0	0	0	0	0	0	0	0	0
Altri concorsi, recuperi e rimborsi per attività tipiche da parte di ATS/ASST/Fondazioni della Regione	€	0	0	0	0	0	0	0	0	0	0	0
B.1) Acquisti di beni												
Farmaceutici: Specialità Medicinali da ATS/ASST/Fondazioni della Regione	€	0	0	0	0	0	0	0	0	0	0	0
Farmaceutici: Specialità Medicinali (Doppio Canale ex Nota CUF 37) da ATS/ASST/Fondazioni della Regione	€	0	0	0	0	0	0	0	0	0	0	0
Farmaceutici: Ossigeno da ATS/ASST/Fondazioni della Regione	€	0	0	0	0	0	0	0	0	0	0	0
Farmaceutici: Ossigeno (Doppio Canale) da ATS/ASST/Fondazioni della Regione	€	0	0	0	0	0	0	0	0	0	0	0
Emoderivati da ATS/ASST/Fondazioni della Regione [ESCLUSI EMODERIVATI GESTITI VIA CONSORZIO INTERREGIONALE]	€	0	0	0	0	0	0	0	0	0	0	0
Emoderivati da ATS/ASST/Fondazioni della Regione [SOLAMENTE OVE GESTITI NELL'AMBITO DEL CONSORZIO INTERREGIONALE]	€	0	0	0	0	0	0	0	0	0	0	0
Emoderivati (Doppio Canale ex Nota CUF 37) da ATS/ASST/Fondazioni della Regione	€	0	0	0	0	0	0	0	0	0	0	0
Sangue ed emocomponenti da ATS/ASST/Fondazioni della Regione	€	0	0	0	0	0	0	0	0	0	0	0
Altri beni e prodotti sanitari (escluso Specialità medicinali, ossigeno, emoderivati e sangue) da ATS/ASST/Fondazioni della Regione	€	0	0	0	0	0	0	0	0	0	0	0
Altri beni non sanitari da ATS/ASST/Fondazioni della Regione	€	0	0	0	0	0	0	0	0	0	0	0
B.2) Acquisti di servizi												
acquisto di prestazioni ambulatoriali da strutture pubbliche ubicate nel proprio territorio: ASST/ATS/Fondazioni pubbliche	€	0	0	0	0	0	0	0	0	0	0	0
acquisto di prestazioni ambulatoriali in strutture pubbliche ubicate in altre province della Lombardia: ASST/ATS/Fondazioni pubbliche	€	0	0	243	80	256	57	13	15	21	191	1.465
Prestazioni di "screening" in strutture pubbliche ubicate nel proprio territorio: ASST/ATS/Fondazioni pubbliche	€	0	0	0	0	0	0	0	0	0	0	0
Prestazioni di "screening" in strutture pubbliche ubicate in altre province della Lombardia: ASST/ATS/Fondazioni pubbliche	€	0	0	0	0	0	0	0	0	0	0	0

S.C.R.I.B.A.

acquisto di prestazioni di Neuro-psichiatria Infantile (Uonpia) in strutture pubbliche ubicate nel proprio territorio: ASST/ATS/Fondazioni pubbliche	€	0	0	0	0	0	0	0	0	0	0	0
acquisto di prestazioni di Neuro-psichiatria Infantile (Uonpia) in strutture pubbliche ubicate in altre province della Lombardia: ASST/ATS/Fondazioni pubbliche	€	0	0	0	1	9	0	0	0	0	1	8
acquisto di Drg da strutture pubbliche ubicate nel proprio territorio: ASST/Fondazioni pubbliche	€	0	0	0	0	0	0	0	0	0	0	0
acquisto di Drg da strutture pubbliche ubicate in altre province della Lombardia: ATS/ASST/Fondazioni pubbliche	€	0	0	1.361	400	644	512	168	86	47	619	3.367
acquisto di prestazioni di psichiatria in strutture pubbliche ubicate nel proprio territorio: ASST/Fondazioni pubbliche	€	0	0	0	0	0	0	0	0	0	0	0
acquisto di prestazioni di psichiatria in strutture pubbliche ubicate in altre province lombarde: ATS/ASST/Fondazioni pubbliche	€	0	0	8	1	1	0	1	0	0	2	1
acquisto farmaci file F da struture pubbliche ubicate nel proprio territorio: ASST/Fondazioni pubbliche	€	0	0	0	0	0	0	0	0	0	0	0
acquisto farmaci file F da strutture pubbliche ubicate in altre province della Regione: ATS/ASST/Fondazioni pubbliche	€	0	0	253	103	548	253	4	5	0	85	561
acquisto farmaci file F da Istituti penitenziari (anche per il tramite di ASST/Fondazioni pubbliche)	€	0	0	0	0	0	0	0	0	0	0	0
acquisto farmaci "Doppio canale" (ex Nota CUF 37 più ossigeno) da strutture pubbliche ubicate nel proprio territorio (rimborso farmaco più servizio): ASST/Fondazioni pubbliche	€	0	0	0	0	0	0	0	0	0	0	0
acquisto farmaci "Doppio canale" (ex Nota CUF 37 più ossigeno) da strutture pubbliche ubicate in altre province (rimborso farmaco più servizio): ATS/ASST/Fondazioni pubbliche	€	0	0	56	9	28	65	1	38	0	5	99
acquisto farmaci "Primo Ciclo" da strutture pubbliche ubicate nel proprio territorio: ASST/Fondazioni pubbliche	€	0	0	0	0	0	0	0	0	0	0	0
acquisto farmaci "Primo Ciclo" da strutture pubbliche ubicate in altre province della Regione: ASST/Fondazioni pubbliche	€	0	0	2	0	0	0	0	0	0	0	0
Acquisto di voucher sociosanitari da ATS/ASST/Fondazioni della Regione	€	0	0	0	0	0	0	0	0	0	0	0
altri acquisti di prestazioni di servizi socio sanitari da ATS/ASST/Fondazioni della Regione	€	0	0	0	0	0	0	0	0	0	0	0
altri acquisti di prestazioni di servizi socio assistenziali da ATS/ASST/Fondazioni della Regione	€	0	0	0	0	0	0	0	0	0	0	0
acquisto di prestazioni socio sanitarie integrate da RSA gestite da ASST (ATS/ASST/Fondazioni della Regione)	€	0	0	0	0	0	0	0	11	0	0	0
acquisto di prestazioni socio sanitarie integrate da CDI gestiti da ASST (ATS/ASST/Fondazioni della Regione)	€	0	0	0	0	0	0	0	0	0	0	0
acquisto di prestazioni socio sanitarie integrate da RSD gestite da ASST (ATS/ASST/Fondazioni della Regione)	€	0	0	0	0	0	0	0	0	0	0	0
acquisto di prestazioni socio sanitarie integrate da CDD gestiti da ASST (ATS/ASST/Fondazioni della Regione)	€	0	0	0	0	0	0	0	0	0	0	0
acquisto di prestazioni socio sanitarie integrate da hospice gestiti da ASST (ATS/ASST/Fondazioni della Regione)	€	0	0	0	0	0	0	0	0	0	0	0
Servizi di consulenza sanitaria in area pagamento (art. 55 c.1 lett. c) d) ed ex art. 57-58 CCNL) - attività v/ATS-ASST-Fondazioni della Regione	€	0	0	0	0	0	0	0	0	0	0	0
Servizi di consulenza sanitaria in area pagamento (art. 55 c.2 CCNL) v/ATS-ASST-Fondazioni della Regione	€	0	0	0	0	0	0	0	0	0	0	0
Altre Contribuzioni Passive e sussidi verso altre ATS/ASST/Fondazioni della regione	€	0	0	0	0	0	0	0	0	0	0	0
Consulenze sanitarie da ATS/ASST/Fondazioni della Regione	€	0	0	0	0	0	0	0	0	0	0	0
Consulenze socio-sanitarie da ATS/ASST/Fondazioni della Regione	€	0	0	0	0	0	0	0	0	0	0	0
Consulenze scientifiche da ATS/ASST/Fondazioni della Regione	€	0	0	0	0	0	0	0	0	0	0	0
Rimborso degli oneri stipendiali del personale sanitario che presta servizio in azienda in posizione di comando in ATS/ASST/Fondazioni della Regione	€	0	0	0	0	0	0	0	0	0	0	0
Altre prestazioni per servizi sanitari da ATS/ASST/Fondazioni della Regione	€	0	0	0	0	0	0	0	0	0	7	67
Altre prestazioni per servizi socio sanitari da ATS/ASST/Fondazioni della Regione	€	0	0	0	0	0	0	0	0	0	0	0
Acquisto di altri servizi non sanitari da ATS/ASST/Fondazioni della Regione	€	0	0	0	0	0	0	0	0	0	0	0
Consulenze non sanitarie da ATS/ASST/Fondazioni della Regione	€	0	0	0	0	0	0	0	0	0	0	0
Rimborso degli oneri stipendiali del personale non sanitario che presta servizio in azienda in posizione di comando in ATS/ASST/Fondazioni della Regione	€	0	0	0	0	0	0	0	0	0	0	0
Formazione esternalizzata da ATS/ASST/Fondazioni della Regione	€	0	1	1	0	0	0	0	0	0	0	0
B.3) Manutenzione e riparazione (ordinaria esternalizzata)												
Manutenzioni e riparazioni da ATS/ASST/Fondazioni della Regione	€	0	0	0	0	0	0	0	0	0	0	0
B.4) Godimento di beni di terzi												
Locazioni e noleggi da ATS/ASST/Fondazioni della Regione	€	0	0	0	0	0	0	0	0	0	0	0
B.9 Oneri diversi di gestione												
Indennità, rimborso spese e oneri sociali per il direttore generale, direttore	€	0	0	0	0	0	0	0	0	0	0	0
Indennità, rimborso spese e oneri sociali per il direttore scientifico a carico del	€	0	0	0	0	0	0	0	0	0	0	0
Indennità, rimborso spese e oneri sociali per il direttore sociale a carico del	€	0	0	0	0	0	0	0	0	0	0	0
Sanzioni verso ATS della Regione	€	0	0	0	0	0	0	0	0	0	0	0
C.1 Interessi attivi												
Interessi attivi verso ATS-ASST-Fondazioni della Regione	€	0	0	0	0	0	0	0	0	0	0	0
C.3 Interessi passivi												
Interessi passivi verso ATS-ASST-Fondazioni della Regione	€	0	0	0	0	0	0	0	0	0	0	0
E.1) Proventi Straordinari												
Plusvalenze da ATS-ASST-Fondazioni della Regione	€	0	0	0	0	0	0	0	0	0	0	0
Sopravvenienze e insussistenze attive verso ATS/ASST/Fondazioni della Regione	€	0	0	0	0	0	0	0	0	0	0	0
E.2) Oneri Straordinari												
Minusvalenze da ATS-ASST-Fondazioni della Regione	€	0	0	0	0	0	0	0	0	0	0	0
Sopravvenienze e insussistenze passive verso ATS/ASST/Fondazioni della Regione relative alla mobilità intraregionale	€	0	0	0	0	0	0	0	0	0	0	0
Altre sopravvenienze e insussistenze passive verso ATS/ASST/Fondazioni della Regione	€	0	0	0	0	0	0	0	0	0	0	0

R.I.S.C.R.I.B.A.

Dettaglio nota integrativa di: ATS DELLA VAL PADANA - Consuntivo 2016		ASST DEI SETTE LAGHI	ASST DELLA VALLE OLONA	ASST LARIANA	ASST DELLA VALTELLINA E DELL'ALTO LARIO	ASST DELLA VALCAMONICA	ASST DI LECCO	ASST DI MONZA	ASST DI VIMERCATE	ASST PAPA GIOVANNI XXIII	ASST DI BERGAMO OVEST	ASST DI BERGAMO EST
(Valori in migliaia di Euro)		710	711	712	713	714	715	716	717	718	719	720
A.1. Contributi in conto esercizio.												
Contributi vincolati da ATS/ASST/Fondazioni della regione (extra fondo)	€	0	0	0	0	0	0	0	0	0	0	0
Altri contributi da ATS/ASST/Fondazioni della regione (extra fondo)	€	0	0	0	0	0	0	0	0	0	0	0
A.2. Proventi e ricavi diversi.												
ricavi per prestazioni drg per la ATS di appartenza	€	0	0	0	0	0	0	0	0	0	0	0
ricavi per prestazioni drg per altre ATS lombarde	€	0	0	0	0	0	0	0	0	0	0	0
ricavi per prestazioni attivita' ambulatoriale per la ATS di appartenenza	€	0	0	0	0	0	0	0	0	0	0	0
ricavi per prestazioni attivita' ambulatoriale per altre ATS lombarde	€	0	0	0	0	0	0	0	0	0	0	0
ricavi per prestazioni di "screening" ATS di appartenenza	€	0	0	0	0	0	0	0	0	0	0	0
ricavi per prestazioni di "screening" altre ATS della regione	€	0	0	0	0	0	0	0	0	0	0	0
ricavi per Neuro-psichiatria Infantile (Uonpia) per la ATS di appartenenza	€	0	0	0	0	0	0	0	0	0	0	0
ricavi per Neuro-psichiatria Infantile (Uonpia) per altre ATS lombarde	€	0	0	0	0	0	0	0	0	0	0	0
ricavi per attivita' di psichiatria (circ. 46/san) per la ATS di appartenenza	€	0	0	0	0	0	0	0	0	0	0	0
ricavi per attivita' di psichiatria (circ. 46/san) per altre ATS lombarde	€	0	0	0	0	0	0	0	0	0	0	0
ricavi per farmaci File F (escluso HCV) per la ATS di appartenenza	€	0	0	0	0	0	0	0	0	0	0	0
ricavi per farmaci HCV per la ATS di appartenenza	€	0	0	0	0	0	0	0	0	0	0	0
ricavi per farmaci File F (escluso HCV) per altre ATS lombarde	€	0	0	0	0	0	0	0	0	0	0	0
ricavi per farmaci HCV per altre ATS lombarde	€	0	0	0	0	0	0	0	0	0	0	0
ricavi per i farmaci File F (escluso HCV) per carcerati (per conto Istituti penitenziari)	€	0	0	0	0	0	0	0	0	0	0	0
ricavi per i farmaci HCV per carcerati (per conto Istituti penitenziari)	€	0	0	0	0	0	0	0	0	0	0	0
ricavi per farmaci erogati in "Doppio Canale" per ATS di appartenenza	€	0	0	0	0	0	0	0	0	0	0	0
ricavi per farmaci erogati in "Doppio Canale" per altre ATS lombarde	€	0	0	0	0	0	0	0	0	0	0	0
ricavi per farmaci erogati in "Primo ciclo" per ATS di appartenenza	€	0	0	0	0	0	0	0	0	0	0	0
ricavi per farmaci erogati in "Primo ciclo" per altre ATS lombarde	€	0	0	0	0	0	0	0	0	0	0	0
Prestazioni di servizi MMG, PLS, Continuità assistenziale per ATS di appartenenza	€	0	0	0	0	0	0	0	0	0	0	0
Prestazioni di servizi MMG, PLS, Continuità assistenziale per altre ATS lombarde	€	0	0	0	0	0	0	0	0	0	0	0
Prestazioni servizi farmaceutica convenzionata per ATS di appartenenza	€	0	0	0	0	0	0	0	0	0	0	0
Prestazioni servizi farmaceutica convenzionata per altre ATS lombarde	€	0	0	0	0	0	0	0	0	0	0	0
Prestazioni termali per ATS di appartenenza	€	0	0	0	0	0	0	0	0	0	0	0
Prestazioni termali per altre ATS lombarde	€	0	0	0	0	0	0	0	0	0	0	0
Prestazioni di trasporto ambulanze ed elisoccorso per ATS di appartenenza	€	0	0	0	0	0	0	0	0	0	0	0
Prestazioni di trasporto ambulanze ed elisoccorso per ATS/ASST/Irccs della Regione	€	0	0	0	0	0	0	0	0	0	0	0
Altre prestazioni sanitarie v/ATS di appartenenza	€	0	0	0	0	0	0	0	0	0	0	0
Altre prestazioni sanitarie verso altre ATS/ASST/Fondazioni lombardi	€	0	0	0	0	0	0	0	0	0	0	0
Altre prestazioni socio sanitarie v/ ATS di appartenenza	€	0	0	0	0	0	0	0	0	0	0	0
Ricavi per Voucher socio-sanitari ATS della Regione	€	0	0	0	0	0	0	0	0	0	0	0
Altre prestazioni socio sanitarie verso altre ATS/ASST/Fondazioni lombardi	€	0	0	0	0	0	0	0	0	0	0	0
Ricavi per consulenza sanitaria per ATS di appartenenza	€	0	0	0	0	0	0	0	0	0	0	0
Ricavi per consulenza sanitaria v/altre ATS-ASST-Fondazioni della Regione	€	0	0	0	0	0	0	0	0	0	0	0
Ricavi per servizi di consulenza sanitaria in area pagamento (art. 55 c.1 lett. c) d) ed ex art. 57-58 CCNL) verso ATS-ASST-Fondazioni della Regione	€	0	0	0	0	0	0	0	0	0	0	0
Ricavi per prestazioni sanitarie intramoenia - Altro verso ATS-ASST-Fondazioni della Regione	€	0	0	0	0	0	0	0	0	0	0	0
Ricavi di ATS per attività di prevenzione, salute ambiente di lavoro, igiene pubblica ed ambientale verso ATS/ASST/Fondazioni della Regione	€	0	0	0	0	0	0	0	0	0	0	0
Ricavi di ATS per sanzioni amministrative art. 12-bis, L.R. 31/1997 ATS/ASST/Fondazioni della Regione	€	0	0	0	0	0	0	0	0	0	0	0
Ricavi per formazione verso ATS/ASST/Fondazioni della Regione	€	0	0	0	0	0	0	0	0	0	0	0
Altri ricavi per prestazioni non sanitarie verso ATS/ASST/Fondazioni della Regione	€	0	0	0	0	0	0	0	0	0	0	0
Altri proventi diversi verso ATS/ASST/Fondazioni della Regione	€	0	0	0	0	0	0	0	0	0	0	0
A.3) Concorsi, recuperi, rimborsi per attività tipiche.												
Rimborso personale comandato e convenzionato c/o ATS/ASST/Fondazioni della Regione	€	0	0	0	0	0	0	0	0	0	0	0
Rimborsi per Cessione di farmaci ed emoderivati verso ATS/ASST/Fondazioni della Regione [ESCLUSI EMODERIVATI GESTITI VIA CONSORZIO	€	0	0	0	0	0	0	0	0	0	0	0
Rimborsi per Cessione emoderivati verso ATS/ASST/Fondazioni della Regione [SOLAMENTE OVE GESTITI NELL'AMBITO DEL CONSORZIO	€	0	0	0	0	0	0	0	0	0	0	0
Rimborsi per Cessione di sangue ed emocomponenti verso ATS/ASST/Fondazioni della Regione	€	0	0	0	0	0	0	0	0	0	0	0
Rimborso per acquisto altri beni da parte di ATS/ASST/Fondazioni della Regione	€	0	0	0	0	0	0	0	0	0	0	0
Altri concorsi, recuperi e rimborsi per attività tipiche da parte di ATS/ASST/Fondazioni della Regione	€	0	0	0	1	26	0	0	0	0	0	0
B.1) Acquisti di beni												
Farmaceutici: Specialità Medicinali da ATS/ASST/Fondazioni della Regione	€	0	0	0	0	0	0	0	0	0	0	0
Farmaceutici: Specialità Medicinali (Doppio Canale ex Nota CUF 37) da ATS/ASST/Fondazioni della Regione	€	0	0	0	0	0	0	0	0	0	0	0
Farmaceutici: Ossigeno da ATS/ASST/Fondazioni della Regione	€	0	0	0	0	0	0	0	0	0	0	0
Farmaceutici: Ossigeno (Doppio Canale) da ATS/ASST/Fondazioni della Regione	€	0	0	0	0	0	0	0	0	0	0	0
Emoderivati da ATS/ASST/Fondazioni della Regione [ESCLUSI EMODERIVATI GESTITI VIA CONSORZIO INTERREGIONALE]	€	0	0	0	0	0	0	0	0	0	0	0
Emoderivati da ATS/ASST/Fondazioni della Regione [SOLAMENTE OVE GESTITI NELL'AMBITO DEL CONSORZIO INTERREGIONALE]	€	0	0	0	0	0	0	0	0	0	0	0
Emoderivati (Doppio Canale ex Nota CUF 37) da ATS/ASST/Fondazioni della Regione	€	0	0	0	0	0	0	0	0	0	0	0
Sangue ed emocomponenti da ATS/ASST/Fondazioni della Regione	€	0	0	0	0	0	0	0	0	0	0	0
Altri beni e prodotti sanitari (escluso Specialità medicinali, ossigeno, emoderivati e sangue) da ATS/ASST/Fondazioni della Regione	€	0	0	0	0	0	0	0	0	0	0	0
Altri beni non sanitari da ATS/ASST/Fondazioni della Regione	€	0	0	0	0	0	0	0	0	0	0	0
B.2) Acquisti di servizi												
acquisto di prestazioni ambulatoriali da strutture pubbliche ubicate nel proprio territorio: ASST/ATS/Fondazioni pubbliche	€	0	0	0	0	0	0	0	0	0	0	0
acquisto di prestazioni ambulatoriali in strutture pubbliche ubicate in altre province della Lombardia: ASST/ATS/Fondazioni pubbliche	€	20	26	13	11	26	10	146	36	452	2.200	35
Prestazioni di "screening" in strutture pubbliche ubicate nel proprio territorio: ASST/ATS/Fondazioni pubbliche	€	0	0	0	0	0	0	0	0	0	0	0
Prestazioni di "screening" in strutture pubbliche ubicate in altre province della Lombardia: ASST/ATS/Fondazioni pubbliche	€	0	0	0	0	0	0	0	0	0	0	0

S.C.R. I.B.A.

acquisto di prestazioni di Neuro-psichiatria Infantile (Uonpia) in strutture pubbliche ubicate nel proprio territorio: ASST/ATS/Fondazioni pubbliche	€	0	0	0	0	0	0	0	0	0	0	0
acquisto di prestazioni di Neuro-psichiatria Infantile (Uonpia) in strutture pubbliche ubicate in altre province della Lombardia: ASST/ATS/Fondazioni pubbliche	€	0	0	0	0	1	0	2	0	1	1	0
acquisto di Drg da strutture pubbliche ubicate nel proprio territorio: ASST/Fondazioni pubbliche	€	0	0	0	0	0	0	0	0	0	0	0
acquisto di Drg da strutture pubbliche ubicate in altre province della Lombardia: ATS/ASST/Fondazioni pubbliche	€	94	15	34	44	49	46	252	52	2.728	3.037	172
acquisto di prestazioni di psichiatria in strutture pubbliche ubicate nel proprio territorio: ASST/Fondazioni pubbliche	€	0	0	0	0	0	0	0	0	0	0	0
acquisto di prestazioni di psichiatria in strutture pubbliche ubicate in altre province lombarde: ATS/ASST/Fondazioni pubbliche	€	0	0	1	0	0	0	0	1	0	12	0
acquisto farmaci file F da struture pubbliche ubicate nel proprio territorio: ASST/Fondazioni pubbliche	€	0	0	0	0	0	0	0	0	0	0	0
acquisto farmaci file F da strutture pubbliche ubicate in altre province della Regione: ATS/ASST/Fondazioni pubbliche	€	10	11	16	0	1	13	224	1	493	485	20
acquisto farmaci file F da Istituti penitenziari (anche per il tramite di ASST/Fondazioni pubbliche)	€	0	0	0	0	0	0	0	0	0	0	0
acquisto farmaci "Doppio canale" (ex Nota CUF 37 più ossigeno) da strutture pubbliche ubicate nel proprio territorio (rimborso farmaco più servizio): ASST/Fondazioni pubbliche	€	0	0	0	0	0	0	0	0	0	0	0
acquisto farmaci "Doppio canale" (ex Nota CUF 37 più ossigeno) da strutture pubbliche ubicate in altre province (rimborso farmaco più servizio): ATS/ASST/Fondazioni pubbliche	€	26	23	1	0	0	0	45	0	131	69	0
acquisto farmaci "Primo Ciclo" da strutture pubbliche ubicate nel proprio territorio: ASST/Fondazioni pubbliche	€	0	0	0	0	0	0	0	0	0	0	0
acquisto farmaci "Primo Ciclo" da strutture pubbliche ubicate in altre province della Regione: ASST/Fondazioni pubbliche	€	0	0	0	0	0	0	0	0	4	3	0
Acquisto di voucher sociosanitari da ATS/ASST/Fondazioni della Regione	€	0	0	0	0	0	0	0	0	0	0	0
altri acquisti di prestazioni di servizi socio sanitari da ATS/ASST/Fondazioni della Regione	€	0	0	0	0	0	0	0	0	0	0	0
altri acquisti di prestazioni di servizi socio assistenziali da ATS/ASST/Fondazioni della Regione	€	0	0	0	0	0	0	0	0	0	0	0
acquisto di prestazioni socio sanitarie integrate da RSA gestite da ASST (ATS/ASST/Fondazioni della Regione)	€	0	0	0	0	0	0	0	0	0	0	0
acquisto di prestazioni socio sanitarie integrate da CDI gestiti da ASST (ATS/ASST/Fondazioni della Regione)	€	0	0	0	0	0	0	0	0	0	0	0
acquisto di prestazioni socio sanitarie integrate da RSD gestite da ASST (ATS/ASST/Fondazioni della Regione)	€	0	0	0	0	0	0	0	0	0	0	0
acquisto di prestazioni socio sanitarie integrate da CDD gestiti da ASST (ATS/ASST/Fondazioni della Regione)	€	0	0	0	0	0	0	0	0	0	0	0
acquisto di prestazioni socio sanitarie integrate da hospice gestiti da ASST (ATS/ASST/Fondazioni della Regione)	€	0	0	0	0	0	0	0	0	0	0	0
Servizi di consulenza sanitaria in area pagamento (art. 55 c.1 lett. c) d) ed ex art. 57-58 CCNL) - attività v/ATS-ASST-Fondazioni della Regione	€	0	0	0	0	0	0	0	0	0	0	0
Servizi di consulenza sanitaria in area pagamento (art. 55 c.2 CCNL) v/ATS-ASST-Fondazioni della Regione	€	0	0	0	0	0	0	0	0	0	0	0
Altre Contribuzioni Passive e sussidi verso altre ATS/ASST/Fondazioni della regione	€	0	0	0	0	0	0	0	0	0	0	0
Consulenze sanitarie da ATS/ASST/Fondazioni della Regione	€	0	0	0	0	0	0	0	0	0	0	0
Consulenze socio-sanitarie da ATS/ASST/Fondazioni della Regione	€	0	0	0	0	0	0	0	0	0	0	0
Consulenze scientifiche da ATS/ASST/Fondazioni della Regione	€	0	0	0	0	0	0	0	0	0	0	0
Rimborso degli oneri stipendiali del personale sanitario che presta servizio in azienda in posizione di comando in ATS/ASST/Fondazioni della Regione	€	0	0	0	0	0	0	0	0	0	0	0
Altre prestazioni per servizi sanitari da ATS/ASST/Fondazioni della Regione	€	0	0	0	0	0	0	1	4	37	14	3
Altre prestazioni per servizi socio sanitari da ATS/ASST/Fondazioni della Regione	€	0	0	0	0	0	0	0	0	0	0	0
Acquisto di altri servizi non sanitari da ATS/ASST/Fondazioni della Regione	€	0	0	0	0	0	0	0	0	0	0	0
Consulenze non sanitarie da ATS/ASST/Fondazioni della Regione	€	0	0	0	0	0	0	0	0	0	0	0
Rimborso degli oneri stipendiali del personale non sanitario che presta servizio in azienda in posizione di comando in ATS/ASST/Fondazioni della Regione	€	0	0	0	0	0	0	0	0	0	0	0
Formazione esternalizzata da ATS/ASST/Fondazioni della Regione	€	0	0	0	0	0	0	0	0	0	0	0
B.3) Manutenzione e riparazione (ordinaria esternalizzata)												
Manutenzioni e riparazioni da ATS/ASST/Fondazioni della Regione	€	0	0	0	0	0	0	0	0	0	0	0
B.4) Godimento di beni di terzi												
Locazioni e noleggi da ATS/ASST/Fondazioni della Regione	€	0	0	0	0	0	0	0	0	0	0	0
B.9 Oneri diversi di gestione												
Indennità, rimborso spese e oneri sociali per il direttore generale, direttore	€	0	0	0	0	0	0	0	0	0	0	0
Indennità, rimborso spese e oneri sociali per il direttore scientifico a carico del	€	0	0	0	0	0	0	0	0	0	0	0
Indennità, rimborso spese e oneri sociali per il direttore sociale a carico del	€	0	0	0	0	0	0	0	0	0	0	0
Sanzioni verso ATS della Regione	€	0	0	0	0	0	0	0	0	0	0	0
C.1 Interessi attivi												
Interessi attivi verso ATS-ASST-Fondazioni della Regione	€	0	0	0	0	0	0	0	0	0	0	0
C.3 Interessi passivi												
Interessi passivi verso ATS-ASST-Fondazioni della Regione	€	0	0	0	0	0	0	0	0	0	0	0
E.1) Proventi Straordinari												
Plusvalenze da ATS-ASST-Fondazioni della Regione	€	0	0	0	0	0	0	0	0	0	0	0
Sopravvenienze e insussistenze attive verso ATS/ASST/Fondazioni della Regione	€	0	0	0	0	0	0	0	0	0	0	0
E.2) Oneri Straordinari												
Minusvalenze da ATS-ASST-Fondazioni della Regione	€	0	0	0	0	0	0	0	0	0	0	0
Sopravvenienze e insussistenze passive verso ATS/ASST/Fondazioni della Regione relative alla mobilità intraregionale	€	0	0	0	0	0	0	0	0	0	0	0
Altre sopravvenienze e insussistenze passive verso ATS/ASST/Fondazioni della Regione	€	0	0	0	0	0	0	0	0	0	0	0

R.I.S.C.R.I.B.A.

Dettaglio nota integrativa di: ATS DELLA VAL PADANA - Consuntivo 2016		ASST DEGLI SPEDALI CIVILI DI BRESCIA	ASST DELLA FRANCIACORTA	ASST DEL GARDA	ASST DI CREMONA	ASST DI MANTOVA	ASST DI CREMA	ASST DI PAVIA	INRCA CENTRO PER LE BRONC. - CASATENOVO	IRCCS ISTITUTO NAZIONALE DEI TUMORI	IRCCS ISTITUTO NEUROLOGICO CARLO BESTA	IRCCS POLICLINICO SAN MATTEO
(Valori in migliaia di Euro)		721	722	723	724	725	726	727	920	922	923	924
A.1. Contributi in conto esercizio.												
Contributi vincolati da ATS/ASST/Fondazioni della regione (extra fondo)	€	0	0	0	0	0	0	0	0	0	0	0
Altri contributi da ATS/ASST/Fondazioni della regione (extra fondo)	€	0	0	0	0	0	0	0	0	0	0	0
A.2. Proventi e ricavi diversi.												
ricavi per prestazioni drg per la ATS di appartenza	€	0	0	0	0	0	0	0	0	0	0	0
ricavi per prestazioni drg per altre ATS lombarde	€	0	0	0	0	0	0	0	0	0	0	0
ricavi per prestazioni attivita' ambulatoriale per la ATS di appartenenza	€	0	0	0	0	0	0	0	0	0	0	0
ricavi per prestazioni attivita' ambulatoriale per altre ATS lombarde	€	0	0	0	0	0	0	0	0	0	0	0
ricavi per prestazioni di "screening" ATS di appartenenza	€	0	0	0	0	0	0	0	0	0	0	0
ricavi per prestazioni di "screening" altre ATS della regione	€	0	0	0	0	0	0	0	0	0	0	0
ricavi per Neuro-psichiatria Infantile (Uonpia) per la ATS di appartenenza	€	0	0	0	0	0	0	0	0	0	0	0
ricavi per Neuro-psichiatria Infantile (Uonpia) per altre ATS lombarde	€	0	0	0	0	0	0	0	0	0	0	0
ricavi per attivita' di psichiatria (circ. 46/san) per la ATS di appartenenza	€	0	0	0	0	0	0	0	0	0	0	0
ricavi per attivita' di psichiatria (circ. 46/san) per altre ATS lombarde	€	0	0	0	0	0	0	0	0	0	0	0
ricavi per farmaci File F (escluso HCV) per la ATS di appartenenza	€	0	0	0	0	0	0	0	0	0	0	0
ricavi per farmaci HCV per la ATS di appartenenza	€	0	0	0	0	0	0	0	0	0	0	0
ricavi per farmaci File F (escluso HCV) per altre ATS lombarde	€	0	0	0	0	0	0	0	0	0	0	0
ricavi per farmaci HCV per altre ATS lombarde	€	0	0	0	0	0	0	0	0	0	0	0
ricavi per i farmaci File F (escluso HCV) per carcerati (per conto Istituti penitenziari)	€	0	0	0	0	0	0	0	0	0	0	0
ricavi per i farmaci HCV per carcerati (per conto Istituti penitenziari)	€	0	0	0	0	0	0	0	0	0	0	0
ricavi per farmaci erogati in "Doppio Canale" per ATS di appartenenza	€	0	0	0	0	0	0	0	0	0	0	0
ricavi per farmaci erogati in "Doppio Canale" per altre ATS lombarde	€	0	0	0	0	0	0	0	0	0	0	0
ricavi per farmaci erogati in "Primo ciclo" per ATS di appartenenza	€	0	0	0	0	0	0	0	0	0	0	0
ricavi per farmaci erogati in "Primo ciclo" per altre ATS lombarde	€	0	0	0	0	0	0	0	0	0	0	0
Prestazioni di servizi MMG, PLS, Continuità assistenziale per ATS di appartenenza	€	0	0	0	0	0	0	0	0	0	0	0
Prestazioni di servizi MMG, PLS, Continuità assistenziale per altre ATS lombarde	€	0	0	0	0	0	0	0	0	0	0	0
Prestazioni servizi farmaceutica convenzionata per ATS di appartenenza	€	0	0	0	0	0	0	0	0	0	0	0
Prestazioni servizi farmaceutica convenzionata per altre ATS lombarde	€	0	0	0	0	0	0	0	0	0	0	0
Prestazioni termali per ATS di appartenenza	€	0	0	0	0	0	0	0	0	0	0	0
Prestazioni termali per altre ATS lombarde	€	0	0	0	0	0	0	0	0	0	0	0
Prestazioni di trasporto ambulanze ed elisoccorso per ATS di appartenenza	€	0	0	0	0	0	0	0	0	0	0	0
Prestazioni di trasporto ambulanze ed elisoccorso per ATS/ASST/Irccs della Regione	€	0	0	0	0	0	0	0	0	0	0	0
Altre prestazioni sanitarie v/ATS di appartenenza	€	0	0	0	0	0	0	0	0	0	0	0
Altre prestazioni sanitarie verso altre ATS/ASST/Fondazioni lombardi	€	0	0	0	349	0	0	0	0	0	0	0
Altre prestazioni socio sanitarie v/ ATS di appartenenza	€	0	0	0	0	0	0	0	0	0	0	0
Ricavi per Voucher socio-sanitari ATS della Regione	€	0	0	0	0	0	0	0	0	0	0	0
Altre prestazioni socio sanitarie verso altre ATS/ASST/Fondazioni lombardi	€	0	0	0	0	0	0	0	0	0	0	0
Ricavi per consulenza sanitaria per ATS di appartenenza	€	0	0	0	0	0	0	0	0	0	0	0
Ricavi per consulenza sanitaria v/altre ATS-ASST-Fondazioni della Regione	€	0	0	0	0	0	0	0	0	0	0	0
Ricavi per servizi di consulenza sanitaria in area pagamento (art. 55 c.1 lett. c) d) ed ex art. 57-58 CCNL) verso ATS-ASST-Fondazioni della Regione	€	0	0	0	0	0	0	0	0	0	0	0
Ricavi per prestazioni sanitarie intramoenia - Altro verso ATS-ASST-Fondazioni della Regione	€	0	0	0	0	0	0	0	0	0	0	0
Ricavi di ATS per attività di prevenzione, salute ambiente di lavoro, igiene pubblica ed ambientale verso ATS/ASST/Fondazioni della Regione	€	0	0	0	11	7	0	0	0	0	0	0
Ricavi di ATS per sanzioni amministrative art. 12-bis, L.R. 31/1997 ATS/ASST/Fondazioni della Regione	€	0	0	0	0	0	6	0	0	0	0	0
Ricavi per formazione verso ATS/ASST/Fondazioni della Regione	€	0	0	0	0	0	0	0	0	0	0	0
Altri ricavi per prestazioni non sanitarie verso ATS/ASST/Fondazioni della Regione	€	0	7	0	114	227	146	0	0	0	0	0
Altri proventi diversi verso ATS/ASST/Fondazioni della Regione	€	0	0	0	0	0	0	0	0	0	0	0
A.3) Concorsi, recuperi, rimborsi per attività tipiche.												
Rimborso personale comandato e convenzionato c/o ATS/ASST/Fondazioni della Regione	€	0	0	0	0	162	0	0	0	0	0	0
Rimborsi per Cessione di farmaci ed emoderivati verso ATS/ASST/Fondazioni della Regione [ESCLUSI EMODERIVATI GESTITI VIA CONSORZIO	€	0	0	0	0	0	0	0	0	0	0	0
Rimborsi per Cessione emoderivati verso ATS/ASST/Fondazioni della Regione [SOLAMENTE OVE GESTITI NELL'AMBITO DEL CONSORZIO	€	0	0	0	0	0	0	0	0	0	0	0
Rimborsi per Cessione di sangue ed emocomponenti verso ATS/ASST/Fondazioni della Regione	€	0	0	0	0	0	0	0	0	0	0	0
Rimborso per acquisto altri beni da parte di ATS/ASST/Fondazioni della Regione	€	0	0	0	0	0	0	0	0	0	0	0
Altri concorsi, recuperi e rimborsi per attività tipiche da parte di ATS/ASST/Fondazioni della Regione	€	0	0	0	77	46	0	0	0	0	0	0
B.1) Acquisti di beni												
Farmaceutici: Specialità Medicinali da ATS/ASST/Fondazioni della Regione	€	0	0	0	0	0	0	0	0	0	0	0
Farmaceutici: Specialità Medicinali (Doppio Canale ex Nota CUF 37) da ATS/ASST/Fondazioni della Regione	€	0	0	0	0	0	0	0	0	0	0	0
Farmaceutici: Ossigeno da ATS/ASST/Fondazioni della Regione	€	0	0	0	0	0	0	0	0	0	0	0
Farmaceutici: Ossigeno (Doppio Canale) da ATS/ASST/Fondazioni della Regione	€	0	0	0	0	0	0	0	0	0	0	0
Emoderivati da ATS/ASST/Fondazioni della Regione [ESCLUSI EMODERIVATI GESTITI VIA CONSORZIO INTERREGIONALE]	€	0	0	0	0	0	0	0	0	0	0	0
Emoderivati da ATS/ASST/Fondazioni della Regione [SOLAMENTE OVE GESTITI NELL'AMBITO DEL CONSORZIO INTERREGIONALE]	€	0	0	0	0	0	0	0	0	0	0	0
Emoderivati (Doppio Canale ex Nota CUF 37) da ATS/ASST/Fondazioni della Regione	€	0	0	0	0	0	0	0	0	0	0	0
Sangue ed emocomponenti da ATS/ASST/Fondazioni della Regione	€	0	0	0	0	0	0	0	0	0	0	0
Altri beni e prodotti sanitari (escluso Specialità medicinali, ossigeno, emoderivati e sangue) da ATS/ASST/Fondazioni della Regione	€	0	0	0	0	0	0	0	0	0	0	0
Altri beni non sanitari da ATS/ASST/Fondazioni della Regione	€	0	0	0	0	0	0	0	0	0	0	0
B.2) Acquisti di servizi												
acquisto di prestazioni ambulatoriali da strutture pubbliche ubicate nel proprio territorio: ASST/ATS/Fondazioni pubbliche	€	0	0	0	40.002	46.362	23.360	0	0	0	0	0
acquisto di prestazioni ambulatoriali in strutture pubbliche ubicate in altre province della Lombardia: ASST/ATS/Fondazioni pubbliche	€	3.519	143	2.107	0	0	0	17	0	696	229	619
Prestazioni di "screening" in strutture pubbliche ubicate nel proprio territorio: ASST/ATS/Fondazioni pubbliche	€	0	0	0	264	789	184	0	0	0	0	0
Prestazioni di "screening" in strutture pubbliche ubicate in altre province della Lombardia: ASST/ATS/Fondazioni pubbliche	€	1	0	1	0	0	0	0	0	0	0	0

S.C.R.I.B.A.

acquisto di prestazioni di Neuro-psichiatria Infantile (Uonpia) in strutture pubbliche ubicate nel proprio territorio: ASST/ATS/Fondazioni pubbliche	€	0	0	0	1.286	2.624	1.339	0	0	0	0	0
acquisto di prestazioni di Neuro-psichiatria Infantile (Uonpia) in strutture pubbliche ubicate in altre province della Lombardia: ASST/ATS/Fondazioni pubbliche	€	32	5	3	0	0	0	2	0	0	15	0
acquisto di Drg da strutture pubbliche ubicate nel proprio territorio: ASST/Fondazioni pubbliche	€	0	0	0	84.028	110.971	48.122	0	0	0	0	0
acquisto di Drg da strutture pubbliche ubicate in altre province della Lombardia: ATS/ASST/Fondazioni pubbliche	€	13.835	226	6.835	0	0	0	37	16	1.436	477	2.407
acquisto di prestazioni di psichiatria in strutture pubbliche ubicate nel proprio territorio: ASST/Fondazioni pubbliche	€	0	0	0	4.941	11.261	3.095	0	0	0	0	0
acquisto di prestazioni di psichiatria in strutture pubbliche ubicate in altre province lombarde: ATS/ASST/Fondazioni pubbliche	€	3	2	9	0	0	0	1	0	0	0	0
acquisto farmaci file F da struture pubbliche ubicate nel proprio territorio: ASST/Fondazioni pubbliche	€	0	0	0	18.060	18.954	5.153	0	0	0	0	0
acquisto farmaci file F da strutture pubbliche ubicate in altre province della Regione: ATS/ASST/Fondazioni pubbliche	€	3.981	3	618	0	0	0	3	0	759	24	765
acquisto farmaci file F da Istituti penitenziari (anche per il tramite di ASST/Fondazioni pubbliche)	€	0	0	0	150	32	0	0	0	0	0	0
acquisto farmaci "Doppio canale" (ex Nota CUF 37 più ossigeno) da strutture pubbliche ubicate nel proprio territorio (rimborso farmaco più servizio): ASST/Fondazioni pubbliche	€	0	0	0	5.062	11.365	4.139	0	0	0	0	0
acquisto farmaci "Doppio canale" (ex Nota CUF 37 più ossigeno) da strutture pubbliche ubicate in altre province (rimborso farmaco più servizio): ATS/ASST/Fondazioni pubbliche	€	1.671	16	38	0	0	0	7	0	125	143	232
acquisto farmaci "Primo Ciclo" da strutture pubbliche ubicate nel proprio territorio: ASST/Fondazioni pubbliche	€	0	0	0	101	89	65	0	0	0	0	0
acquisto farmaci "Primo Ciclo" da strutture pubbliche ubicate in altre province della Regione: ASST/Fondazioni pubbliche	€	3	0	5	0	0	0	0	0	3	0	1
Acquisto di voucher sociosanitari da ATS/ASST/Fondazioni della Regione	€	0	0	0	0	0	0	0	0	0	0	0
altri acquisti di prestazioni di servizi socio sanitari da ATS/ASST/Fondazioni della Regione	€	0	0	0	0	0	0	0	0	0	0	0
altri acquisti di prestazioni di servizi socio assistenziali da ATS/ASST/Fondazioni della Regione	€	0	0	0	0	0	0	0	0	0	0	0
acquisto di prestazioni socio sanitarie integrate da RSA gestite da ASST (ATS/ASST/Fondazioni della Regione)	€	0	0	0	0	0	0	0	0	0	0	0
acquisto di prestazioni socio sanitarie integrate da CDI gestiti da ASST (ATS/ASST/Fondazioni della Regione)	€	0	0	0	0	0	0	0	0	0	0	0
acquisto di prestazioni socio sanitarie integrate da RSD gestite da ASST (ATS/ASST/Fondazioni della Regione)	€	0	0	0	0	0	0	0	0	0	0	0
acquisto di prestazioni socio sanitarie integrate da CDD gestiti da ASST (ATS/ASST/Fondazioni della Regione)	€	0	0	0	0	0	0	0	0	0	0	0
acquisto di prestazioni socio sanitarie integrate da hospice gestiti da ASST (ATS/ASST/Fondazioni della Regione)	€	0	0	0	0	0	0	0	0	0	0	0
Servizi di consulenza sanitaria in area pagamento (art. 55 c.1 lett. c) d) ed ex art. 57-58 CCNL) - attività v/ATS-ASST-Fondazioni della Regione	€	0	0	0	0	0	1	0	0	0	0	0
Servizi di consulenza sanitaria in area pagamento (art. 55 c.2 CCNL) v/ATS-ASST-Fondazioni della Regione	€	0	0	0	0	0	0	0	0	0	0	0
Altre Contribuzioni Passive e sussidi verso altre ATS/ASST/Fondazioni della regione	€	0	0	0	0	0	0	0	0	0	0	0
Consulenze sanitarie da ATS/ASST/Fondazioni della Regione	€	0	0	0	0	0	0	0	0	0	0	0
Consulenze socio-sanitarie da ATS/ASST/Fondazioni della Regione	€	0	0	0	0	0	0	0	0	0	0	0
Consulenze scientifiche da ATS/ASST/Fondazioni della Regione	€	0	0	0	0	0	0	0	0	0	0	0
Rimborso degli oneri stipendiali del personale sanitario che presta servizio in azienda in posizione di comando in ATS/ASST/Fondazioni della Regione	€	0	0	0	0	0	0	0	0	0	0	0
Altre prestazioni per servizi sanitari da ATS/ASST/Fondazioni della Regione	€	5	38	20	1.966	4.243	1.970	0	0	17	2	13
Altre prestazioni per servizi socio sanitari da ATS/ASST/Fondazioni della Regione	€	0	0	0	0	0	0	0	0	0	0	0
Acquisto di altri servizi non sanitari da ATS/ASST/Fondazioni della Regione	€	0	0	0	0	0	12	0	0	0	0	0
Consulenze non sanitarie da ATS/ASST/Fondazioni della Regione	€	0	0	0	0	0	0	0	0	0	0	0
Rimborso degli oneri stipendiali del personale non sanitario che presta servizio in azienda in posizione di comando in ATS/ASST/Fondazioni della Regione	€	0	0	6	0	22	0	0	0	0	0	0
Formazione esternalizzata da ATS/ASST/Fondazioni della Regione	€	0	0	0	11	0	0	0	0	0	0	0
B.3) Manutenzione e riparazione (ordinaria esternalizzata)												
Manutenzioni e riparazioni da ATS/ASST/Fondazioni della Regione	€	0	0	0	0	0	0	0	0	0	0	0
B.4) Godimento di beni di terzi												
Locazioni e noleggi da ATS/ASST/Fondazioni della Regione	€	0	0	0	0	0	0	0	0	0	0	0
B.9 Oneri diversi di gestione												
Indennità, rimborso spese e oneri sociali per il direttore generale, direttore	€	0	0	0	0	0	0	0	0	0	0	0
Indennità, rimborso spese e oneri sociali per il direttore scientifico a carico del	€	0	0	0	0	0	0	0	0	0	0	0
Indennità, rimborso spese e oneri sociali per il direttore sociale a carico del	€	0	0	0	0	0	0	0	0	0	0	0
Sanzioni verso ATS della Regione	€	0	0	0	0	0	0	0	0	0	0	0
C.1 Interessi attivi												
Interessi attivi verso ATS-ASST-Fondazioni della Regione	€	0	0	0	0	0	0	0	0	0	0	0
C.3 Interessi passivi												
Interessi passivi verso ATS-ASST-Fondazioni della Regione	€	0	0	0	0	0	0	0	0	0	0	0
E.1) Proventi Straordinari												
Plusvalenze da ATS-ASST-Fondazioni della Regione	€	0	0	0	0	0	0	0	0	0	0	0
Sopravvenienze e insussistenze attive verso ATS/ASST/Fondazioni della Regione	€	14	0	8	156	495	78	0	0	0	0	0
E.2) Oneri Straordinari												
Minusvalenze da ATS-ASST-Fondazioni della Regione	€	0	0	0	0	0	0	0	0	0	0	0
Sopravvenienze e insussistenze passive verso ATS/ASST/Fondazioni della Regione relative alla mobilità intraregionale	€	0	0	0	0	0	0	0	0	0	0	0
Altre sopravvenienze e insussistenze passive verso ATS/ASST/Fondazioni della Regione	€	0	0	0	0	0	0	0	0	0	0	0

R.I.S.C.R.I.B.A.

Dettaglio nota integrativa di: ATS DELLA VAL PADANA - Consuntivo 2016		IRCCS OSPEDALE POLICLINICO DI MILANO	AZIENDA REGIONALE EMERGENZA URGENZA (AREU)	AGENZIA DEI CONTROLLI
(Valori in migliaia di Euro)		925	991	992
A.1. Contributi in conto esercizio.				
Contributi vincolati da ATS/ASST/Fondazioni della regione (extra fondo)	€	0	0	0
Altri contributi da ATS/ASST/Fondazioni della regione (extra fondo)	€	0	0	0
A.2. Proventi e ricavi diversi.				
ricavi per prestazioni drg per la ATS di appartenza	€	0	0	0
ricavi per prestazioni drg per altre ATS lombarde	€	0	0	0
ricavi per prestazioni attivita' ambulatoriale per la ATS di appartenenza	€	0	0	0
ricavi per prestazioni attivita' ambulatoriale per altre ATS lombarde	€	0	0	0
ricavi per prestazioni di "screening" ATS di appartenenza	€	0	0	0
ricavi per prestazioni di "screening" altre ATS della regione	€	0	0	0
ricavi per Neuro-psichiatria Infantile (Uonpia) per la ATS di appartenenza	€	0	0	0
ricavi per Neuro-psichiatria Infantile (Uonpia) per altre ATS lombarde	€	0	0	0
ricavi per attivita' di psichiatria (circ. 46/san) per la ATS di appartenenza	€	0	0	0
ricavi per attivita' di psichiatria (circ. 46/san) per altre ATS lombarde	€	0	0	0
ricavi per farmaci File F (escluso HCV) per la ATS di appartenenza	€	0	0	0
ricavi per farmaci HCV per la ATS di appartenenza	€	0	0	0
ricavi per farmaci File F (escluso HCV) per altre ATS lombarde	€	0	0	0
ricavi per farmaci HCV per altre ATS lombarde	€	0	0	0
ricavi per i farmaci File F (escluso HCV) per carcerati (per conto Istituti penitenziari)	€	0	0	0
ricavi per i farmaci HCV per carcerati (per conto Istituti penitenziari)	€	0	0	0
ricavi per farmaci erogati in "Doppio Canale" per ATS di appartenenza	€	0	0	0
ricavi per farmaci erogati in "Doppio Canale" per altre ATS lombarde	€	0	0	0
ricavi per farmaci erogati in "Primo ciclo" per ATS di appartenenza	€	0	0	0
ricavi per farmaci erogati in "Primo ciclo" per altre ATS lombarde	€	0	0	0
Prestazioni di servizi MMG, PLS, Continuità assistenziale per ATS di appartenenza	€	0	0	0
Prestazioni di servizi MMG, PLS, Continuità assistenziale per altre ATS lombarde	€	0	0	0
Prestazioni servizi farmaceutica convenzionata per ATS di appartenenza	€	0	0	0
Prestazioni servizi farmaceutica convenzionata per altre ATS lombarde	€	0	0	0
Prestazioni termali per ATS di appartenenza	€	0	0	0
Prestazioni termali per altre ATS lombarde	€	0	0	0
Prestazioni di trasporto ambulanze ed elisoccorso per ATS di appartenenza	€	0	0	0
Prestazioni di trasporto ambulanze ed elisoccorso per ATS/ASST/Irccs della Regione	€	0	0	0
Altre prestazioni sanitarie v/ATS di appartenenza	€	0	0	0
Altre prestazioni sanitarie verso altre ATS/ASST/Fondazioni lombardi	€	0	0	0
Altre prestazioni socio sanitarie v/ ATS di appartenenza	€	0	0	0
Ricavi per Voucher socio-sanitari ATS della Regione	€	0	0	0
Altre prestazioni socio sanitarie verso altre ATS/ASST/Fondazioni lombardi	€	0	0	0
Ricavi per consulenza sanitaria per ATS di appartenenza	€	0	0	0
Ricavi per consulenza sanitaria v/altre ATS-ASST-Fondazioni della Regione	€	0	0	0
Ricavi per servizi di consulenza sanitaria in area pagamento (art. 55 c.1 lett. c) d) ed ex art. 57-58 CCNL) verso ATS-ASST-Fondazioni della Regione	€	0	0	0
Ricavi per prestazioni sanitarie intramoenia - Altro verso ATS-ASST-Fondazioni della Regione	€	0	0	0
Ricavi di ATS per attività di prevenzione, salute ambiente di lavoro, igiene pubblica ed ambientale verso ATS/ASST/Fondazioni della Regione	€	0	0	0
Ricavi di ATS per sanzioni amministrative art. 12-bis, L.R. 31/1997 ATS/ASST/Fondazioni della Regione	€	0	0	0
Ricavi per formazione verso ATS/ASST/Fondazioni della Regione	€	0	0	0
Altri ricavi per prestazioni non sanitarie verso ATS/ASST/Fondazioni della Regione	€	0	0	0
Altri proventi diversi verso ATS/ASST/Fondazioni della Regione	€	0	0	0
A.3) Concorsi, recuperi, rimborsi per attività tipiche.				
Rimborso personale comandato e convenzionato c/o ATS/ASST/Fondazioni della Regione	€	0	25	29
Rimborsi per Cessione di farmaci ed emoderivati verso ATS/ASST/Fondazioni della Regione [ESCLUSI EMODERIVATI GESTITI VIA CONSORZIO	€	0	0	0
Rimborsi per Cessione emoderivati verso ATS/ASST/Fondazioni della Regione [SOLAMENTE OVE GESTITI NELL'AMBITO DEL CONSORZIO	€	0	0	0
Rimborsi per Cessione di sangue ed emocomponenti verso ATS/ASST/Fondazioni della Regione	€	0	0	0
Rimborso per acquisto altri beni da parte di ATS/ASST/Fondazioni della Regione	€	0	0	0
Altri concorsi, recuperi e rimborsi per attività tipiche da parte di ATS/ASST/Fondazioni della Regione	€	0	0	0
B.1) Acquisti di beni				
Farmaceutici: Specialità Medicinali da ATS/ASST/Fondazioni della Regione	€	0	0	0
Farmaceutici: Specialità Medicinali (Doppio Canale ex Nota CUF 37) da ATS/ASST/Fondazioni della Regione	€	0	0	0
Farmaceutici: Ossigeno da ATS/ASST/Fondazioni della Regione	€	0	0	0
Farmaceutici: Ossigeno (Doppio Canale) da ATS/ASST/Fondazioni della Regione	€	0	0	0
Emoderivati da ATS/ASST/Fondazioni della Regione [ESCLUSI EMODERIVATI GESTITI VIA CONSORZIO INTERREGIONALE]	€	0	0	0
Emoderivati da ATS/ASST/Fondazioni della Regione [SOLAMENTE OVE GESTITI NELL'AMBITO DEL CONSORZIO INTERREGIONALE]	€	0	0	0
Emoderivati (Doppio Canale ex Nota CUF 37) da ATS/ASST/Fondazioni della Regione	€	0	0	0
Sangue ed emocomponenti da ATS/ASST/Fondazioni della Regione	€	0	0	0
Altri beni e prodotti sanitari (escluso Specialità medicinali, ossigeno, emoderivati e sangue) da ATS/ASST/Fondazioni della Regione	€	0	0	0
Altri beni non sanitari da ATS/ASST/Fondazioni della Regione	€	0	0	0
B.2) Acquisti di servizi				
acquisto di prestazioni ambulatoriali da strutture pubbliche ubicate nel proprio territorio: ASST/ATS/Fondazioni pubbliche	€	0	0	0
acquisto di prestazioni ambulatoriali in strutture pubbliche ubicate in altre province della Lombardia: ASST/ATS/Fondazioni pubbliche	€	503	0	0
Prestazioni di "screening" in strutture pubbliche ubicate nel proprio territorio: ASST/ATS/Fondazioni pubbliche	€	0	0	0
Prestazioni di "screening" in strutture pubbliche ubicate in altre province della Lombardia: ASST/ATS/Fondazioni pubbliche	€	0	0	0

acquisto di prestazioni di Neuro-psichiatria Infantile (Uonpia) in strutture pubbliche ubicate nel proprio territorio: ASST/ATS/Fondazioni pubbliche	€	0	0	0
acquisto di prestazioni di Neuro-psichiatria Infantile (Uonpia) in strutture pubbliche ubicate in altre province della Lombardia: ASST/ATS/Fondazioni pubbliche	€	5	0	0
acquisto di Drg da strutture pubbliche ubicate nel proprio territorio: ASST/Fondazioni pubbliche	€	0	0	0
acquisto di Drg da strutture pubbliche ubicate in altre province della Lombardia: ATS/ASST/Fondazioni pubbliche	€	1.978	0	0
acquisto di prestazioni di psichiatria in strutture pubbliche ubicate nel proprio territorio: ASST/Fondazioni pubbliche	€	0	0	0
acquisto di prestazioni di psichiatria in strutture pubbliche ubicate in altre province lombarde: ATS/ASST/Fondazioni pubbliche	€	0	0	0
acquisto farmaci file F da struture pubbliche ubicate nel proprio territorio: ASST/Fondazioni pubbliche	€	0	0	0
acquisto farmaci file F da strutture pubbliche ubicate in altre province della Regione: ATS/ASST/Fondazioni pubbliche	€	600	0	0
acquisto farmaci file F da Istituti penitenziari (anche per il tramite di ASST/Fondazioni pubbliche)	€	0	0	0
acquisto farmaci "Doppio canale" (ex Nota CUF 37 più ossigeno) da strutture pubbliche ubicate nel proprio territorio (rimborso farmaco più servizio): ASST/Fondazioni pubbliche	€	0	0	0
acquisto farmaci "Doppio canale" (ex Nota CUF 37 più ossigeno) da strutture pubbliche ubicate in altre province (rimborso farmaco più servizio): ATS/ASST/Fondazioni pubbliche	€	252	0	0
acquisto farmaci "Primo Ciclo" da strutture pubbliche ubicate nel proprio territorio: ASST/Fondazioni pubbliche	€	0	0	0
acquisto farmaci "Primo Ciclo" da strutture pubbliche ubicate in altre province della Regione: ASST/Fondazioni pubbliche	€	0	0	0
Acquisto di voucher sociosanitari da ATS/ASST/Fondazioni della Regione	€	0	0	0
altri acquisti di prestazioni di servizi socio sanitari da ATS/ASST/Fondazioni della Regione	€	0	0	0
altri acquisti di prestazioni di servizi socio assistenziali da ATS/ASST/Fondazioni della Regione	€	0	0	0
acquisto di prestazioni socio sanitarie integrate da RSA gestite da ASST (ATS/ASST/Fondazioni della Regione)	€	0	0	0
acquisto di prestazioni socio sanitarie integrate da CDI gestiti da ASST (ATS/ASST/Fondazioni della Regione)	€	0	0	0
acquisto di prestazioni socio sanitarie integrate da RSD gestite da ASST (ATS/ASST/Fondazioni della Regione)	€	0	0	0
acquisto di prestazioni socio sanitarie integrate da CDD gestiti da ASST (ATS/ASST/Fondazioni della Regione)	€	0	0	0
acquisto di prestazioni socio sanitarie integrate da hospice gestiti da ASST (ATS/ASST/Fondazioni della Regione)	€	0	0	0
Servizi di consulenza sanitaria in area pagamento (art. 55 c.1 lett. c) d) ed ex art. 57-58 CCNL) - attività v/ATS-ASST-Fondazioni della Regione	€	0	0	0
Servizi di consulenza sanitaria in area pagamento (art. 55 c.2 CCNL) v/ATS-ASST-Fondazioni della Regione	€	0	0	0
Altre Contribuzioni Passive e sussidi verso altre ATS/ASST/Fondazioni della regione	€	0	0	0
Consulenze sanitarie da ATS/ASST/Fondazioni della Regione	€	0	0	0
Consulenze socio-sanitarie da ATS/ASST/Fondazioni della Regione	€	0	0	0
Consulenze scientifiche da ATS/ASST/Fondazioni della Regione	€	0	0	0
Rimborso degli oneri stipendiali del personale sanitario che presta servizio in azienda in posizione di comando in ATS/ASST/Fondazioni della Regione	€	0	0	0
Altre prestazioni per servizi sanitari da ATS/ASST/Fondazioni della Regione	€	0	0	0
Altre prestazioni per servizi socio sanitari da ATS/ASST/Fondazioni della Regione	€	0	0	0
Acquisto di altri servizi non sanitari da ATS/ASST/Fondazioni della Regione	€	0	0	0
Consulenze non sanitarie da ATS/ASST/Fondazioni della Regione	€	0	0	0
Rimborso degli oneri stipendiali del personale non sanitario che presta servizio in azienda in posizione di comando in ATS/ASST/Fondazioni della Regione	€	0	0	0
Formazione esternalizzata da ATS/ASST/Fondazioni della Regione	€	0	0	0
B.3) Manutenzione e riparazione (ordinaria esternalizzata)				
Manutenzioni e riparazioni da ATS/ASST/Fondazioni della Regione	€	0	0	0
B.4) Godimento di beni di terzi				
Locazioni e noleggi da ATS/ASST/Fondazioni della Regione	€	0	0	0
B.9 Oneri diversi di gestione				
Indennità, rimborso spese e oneri sociali per il direttore generale, direttore	€	0	0	0
Indennità, rimborso spese e oneri sociali per il direttore scientifico a carico del	€	0	0	0
Indennità, rimborso spese e oneri sociali per il direttore sociale a carico del	€	0	0	0
Sanzioni verso ATS della Regione	€	0	0	0
C.1 Interessi attivi				
Interessi attivi verso ATS-ASST-Fondazioni della Regione	€	0	0	0
C.3 Interessi passivi				
Interessi passivi verso ATS-ASST-Fondazioni della Regione	€	0	0	0
E.1) Proventi Straordinari				
Plusvalenze da ATS-ASST-Fondazioni della Regione	€	0	0	0
Sopravvenienze e insussistenze attive verso ATS/ASST/Fondazioni della Regione	€	0	0	0
E.2) Oneri Straordinari				
Minusvalenze da ATS-ASST-Fondazioni della Regione	€	0	0	0
Sopravvenienze e insussistenze passive verso ATS/ASST/Fondazioni della Regione relative alla mobilità intraregionale	€	0	0	0
Altre sopravvenienze e insussistenze passive verso ATS/ASST/Fondazioni della Regione	€	0	0	0

COD_COGE	Dettaglio nota integrativa di: ATS DELLA VAL PADANA - Consuntivo 2016		TOTALE N.I.	TOTALE FOGLIO CONS	Codice Azienda	ATS DELLA CITTA' METROPOLITANA DI MILANO	ATS DELL'INSUBRIA	ATS DELLA MONTAGNA	ATS DELLA BRIANZA	ATS DI BERGAMO	ATS DI BRESCIA	ATS DELLA VAL PADANA	ATS DI PAVIA	ASST GRANDE OSPEDALE METROPOLITANO NIGUARDA	ASST SANTI PAOLO E CARLO	ASST FATEBENEFRATELLI SACCO	ASST CENTRO SPECIALISTICO ORTOPEDICO TRAUMATOLOGICO	ASST OVEST MILANESE	ASST RHODENSE	ASST NORD MILANO	ASST MELEGNANO E DELLA MARTESANA	ASST DI LODI	ASST DEI SETTE LAGHI	ASST DELLA VALLE OLONA	ASST LARIANA	ASST DELLA VALTELLINA E DELL'ALTO LARIO	ASST DELLA VALCAMONICA
	(Valori in migliaia di Euro)			327		321	322	323	324	325	326	327	328	701	702	703	704	705	706	707	708	709	710	711	712	713	714
	A.1. Contributi in conto esercizio.																										
4.10.10.20.030.010.00.000	Contributi vincolati da ATS/ASST/Fondazioni della regione (extra fondo)	€	0	0	327	0	0	0	0	0	0	0	0	0	0	0	0	0	0	0	0	0	0	0	0	0	0
4.10.10.20.030.020.00.000	Altri contributi da ATS/ASST/Fondazioni della regione (extra fondo)	€	0	0	327	0	0	0	0	0	0	0	0	0	0	0	0	0	0	0	0	0	0	0	0	0	0
	A.2. Proventi e ricavi diversi.																										
4.10.20.10.010.010.00.000	ricavi per prestazioni drg per la ATS di appartenenza	€	0	0	327	0	0	0	0	0	0	0	0	0	0	0	0	0	0	0	0	0	0	0	0	0	0
4.10.20.10.010.020.00.000	ricavi per prestazioni drg per altre ATS lombarde	€	0	0	327	0	0	0	0	0	0	0	0	0	0	0	0	0	0	0	0	0	0	0	0	0	0
4.10.20.10.020.010.00.000	ricavi per prestazioni attivita' ambulatoriale per la ATS di appartenenza	€	0	0	327	0	0	0	0	0	0	0	0	0	0	0	0	0	0	0	0	0	0	0	0	0	0
4.10.20.10.020.020.00.000	ricavi per prestazioni attivita' ambulatoriale per altre ATS lombarde	€	0	0	327	0	0	0	0	0	0	0	0	0	0	0	0	0	0	0	0	0	0	0	0	0	0
4.10.20.10.020.110.00.000	ricavi per prestazioni di "screening" ATS di appartenenza	€	0	0	327	0	0	0	0	0	0	0	0	0	0	0	0	0	0	0	0	0	0	0	0	0	0
4.10.20.10.020.120.00.000	ricavi per prestazioni di "screening" altre ATS della regione	€	0	0	327	0	0	0	0	0	0	0	0	0	0	0	0	0	0	0	0	0	0	0	0	0	0
4.10.20.10.020.210.00.000	ricavi per Neuro-psichiatria Infantile (Uonpia) per la ATS di appartenenza	€	0	0	327	0	0	0	0	0	0	0	0	0	0	0	0	0	0	0	0	0	0	0	0	0	0
4.10.20.10.020.220.00.000	ricavi per Neuro-psichiatria Infantile (Uonpia) per altre ATS lombarde	€	0	0	327	0	0	0	0	0	0	0	0	0	0	0	0	0	0	0	0	0	0	0	0	0	0
4.10.20.10.030.010.00.000	ricavi per attivita' di psichiatria (circ. 46/san) per la ATS di appartenenza	€	0	0	327	0	0	0	0	0	0	0	0	0	0	0	0	0	0	0	0	0	0	0	0	0	0
4.10.20.10.030.020.00.000	ricavi per attivita' di psichiatria (circ. 46/san) per altre ATS lombarde	€	0	0	327	0	0	0	0	0	0	0	0	0	0	0	0	0	0	0	0	0	0	0	0	0	0
4.10.20.10.040.010.01.000	ricavi per farmaci File F (escluso HCV) per la ATS di appartenenza	€	0	0	327	0	0	0	0	0	0	0	0	0	0	0	0	0	0	0	0	0	0	0	0	0	0
4.10.20.10.040.010.02.000	ricavi per farmaci HCV per la ATS di appartenenza	€	0	0	327	0	0	0	0	0	0	0	0	0	0	0	0	0	0	0	0	0	0	0	0	0	0
4.10.20.10.040.020.01.000	ricavi per farmaci File F (escluso HCV) per altre ATS lombarde	€	0	0	327	0	0	0	0	0	0	0	0	0	0	0	0	0	0	0	0	0	0	0	0	0	0
4.10.20.10.040.020.02.000	ricavi per farmaci HCV per altre ATS lombarde	€	0	0	327	0	0	0	0	0	0	0	0	0	0	0	0	0	0	0	0	0	0	0	0	0	0
4.10.20.10.040.080.01.000	ricavi per i farmaci File F (escluso HCV) per carcerati (per conto Istituti penitenziari)	€	0	0	327	0	0	0	0	0	0	0	0	0	0	0	0	0	0	0	0	0	0	0	0	0	0
4.10.20.10.040.080.02.000	ricavi per i farmaci HCV per carcerati (per conto Istituti penitenziari)	€	0	0	327	0	0	0	0	0	0	0	0	0	0	0	0	0	0	0	0	0	0	0	0	0	0
4.10.20.10.050.010.00.000	ricavi per farmaci erogati in "Doppio Canale" per ATS di appartenenza	€	0	0	327	0	0	0	0	0	0	0	0	0	0	0	0	0	0	0	0	0	0	0	0	0	0
4.10.20.10.050.020.00.000	ricavi per farmaci erogati in "Doppio Canale" per altre ATS lombarde	€	0	0	327	0	0	0	0	0	0	0	0	0	0	0	0	0	0	0	0	0	0	0	0	0	0
4.10.20.10.060.010.00.000	ricavi per farmaci erogati in "Primo ciclo" per ATS di appartenenza	€	0	0	327	0	0	0	0	0	0	0	0	0	0	0	0	0	0	0	0	0	0	0	0	0	0
4.10.20.10.060.020.00.000	ricavi per farmaci erogati in "Primo ciclo" per altre ATS lombarde	€	0	0	327	0	0	0	0	0	0	0	0	0	0	0	0	0	0	0	0	0	0	0	0	0	0
4.10.20.10.100.010.00.000	Prestazioni di servizi MMG, PLS, Continuità assistenziale per ATS di appartenenza	€	0	0	327	0	0	0	0	0	0	0	0	0	0	0	0	0	0	0	0	0	0	0	0	0	0
4.10.20.10.100.020.00.000	Prestazioni di servizi MMG, PLS, Continuità assistenziale per altre ATS lombarde	€	0	0	327	0	0	0	0	0	0	0	0	0	0	0	0	0	0	0	0	0	0	0	0	0	0
4.10.20.10.110.010.00.000	Prestazioni servizi farmaceutica convenzionata per ATS di appartenenza	€	0	0	327	0	0	0	0	0	0	0	0	0	0	0	0	0	0	0	0	0	0	0	0	0	0
4.10.20.10.110.020.00.000	Prestazioni servizi farmaceutica convenzionata per altre ATS lombarde	€	0	0	327	0	0	0	0	0	0	0	0	0	0	0	0	0	0	0	0	0	0	0	0	0	0
4.10.20.10.120.010.00.000	Prestazioni termali per ATS di appartenenza	€	0	0	327	0	0	0	0	0	0	0	0	0	0	0	0	0	0	0	0	0	0	0	0	0	0
4.10.20.10.120.020.00.000	Prestazioni termali per altre ATS lombarde	€	0	0	327	0	0	0	0	0	0	0	0	0	0	0	0	0	0	0	0	0	0	0	0	0	0
4.10.20.10.130.010.00.000	Prestazioni di trasporto ambulanze ed elisoccorso per ATS di appartenenza	€	0	0	327	0	0	0	0	0	0	0	0	0	0	0	0	0	0	0	0	0	0	0	0	0	0
4.10.20.10.130.020.00.000	Prestazioni di trasporto ambulanze ed elisoccorso per ATS/ASST/Irccs della Regione	€	0	0	327	0	0	0	0	0	0	0	0	0	0	0	0	0	0	0	0	0	0	0	0	0	0
4.10.20.10.190.010.00.000	Altre prestazioni sanitarie v/ATS di appartenenza	€	0	0	327	0	0	0	0	0	0	0	0	0	0	0	0	0	0	0	0	0	0	0	0	0	0
4.10.20.10.190.020.00.000	Altre prestazioni sanitarie verso altre ATS/ASST/Fondazioni lombardi	€	349	349	327	0	0	0	0	0	0	0	0	0	0	0	0	0	0	0	0	0	0	0	0	0	0
4.10.20.10.200.010.00.000	Altre prestazioni socio sanitarie v/ ATS di appartenenza	€	0	0	327	0	0	0	0	0	0	0	0	0	0	0	0	0	0	0	0	0	0	0	0	0	0
4.10.20.10.200.015.00.000	Ricavi per Voucher socio-sanitari ATS della Regione	€	0	0	327	0	0	0	0	0	0	0	0	0	0	0	0	0	0	0	0	0	0	0	0	0	0
4.10.20.10.200.020.00.000	Altre prestazioni socio sanitarie verso altre ATS/ASST/Fondazioni lombardi	€	0	0	327	0	0	0	0	0	0	0	0	0	0	0	0	0	0	0	0	0	0	0	0	0	0
4.10.20.10.300.010.00.000	Ricavi per consulenza sanitaria per ATS di appartenenza	€	0	0	327	0	0	0	0	0	0	0	0	0	0	0	0	0	0	0	0	0	0	0	0	0	0
4.10.20.10.300.020.00.000	Ricavi per consulenza sanitaria v/altre ATS-ASST-Fondazioni della Regione	€	0	0	327	0	0	0	0	0	0	0	0	0	0	0	0	0	0	0	0	0	0	0	0	0	0
4.10.20.10.500.120.00.000	Ricavi per servizi di consulenza sanitaria in area pagamento (art. 55 c.1 lett. c) d) ed ex art. 57-58 CCNL) verso ATS-ASST-Fondazioni della Regione	€	0	0	327	0	0	0	0	0	0	0	0	0	0	0	0	0	0	0	0	0	0	0	0	0	0
4.10.20.10.500.220.00.000	Ricavi per prestazioni sanitarie intramoenia - Altro verso ATS-ASST-Fondazioni della Regione	€	0	0	327	0	0	0	0	0	0	0	0	0	0	0	0	0	0	0	0	0	0	0	0	0	0
4.10.20.10.600.800.00.000	Ricavi di ATS per attività di prevenzione, salute ambiente di lavoro, igiene pubblica ed ambientale verso ATS/ASST/Fondazioni della Regione	€	235	235	327	0	0	0	0	0	217	0	0	0	0	0	0	0	0	0	0	0	0	0	0	0	0
4.10.20.10.650.020.00.000	Ricavi di ATS per sanzioni amministrative art. 12-bis, L.R. 31/1997 ATS/ASST/Fondazioni della Regione	€	6	6	327	0	0	0	0	0	0	0	0	0	0	0	0	0	0	0	0	0	0	0	0	0	0
4.10.20.20.050.020.00.000	Ricavi per formazione verso ATS/ASST/Fondazioni della Regione	€	0	0	327	0	0	0	0	0	0	0	0	0	0	0	0	0	0	0	0	0	0	0	0	0	0
4.10.20.20.080.010.00.000	Altri ricavi per prestazioni non sanitarie verso ATS/ASST/Fondazioni della Regione	€	494	494	327	0	0	0	0	0	0	0	0	0	0	0	0	0	0	0	0	0	0	0	0	0	0
4.10.20.30.080.010.00.000	Altri proventi diversi verso ATS/ASST/Fondazioni della Regione	€	0	0	327	0	0	0	0	0	0	0	0	0	0	0	0	0	0	0	0	0	0	0	0	0	0
	A.3) Concorsi, recuperi, rimborsi per attività tipiche.																										
4.10.30.20.010.010.00.000	Rimborso personale comandato e convenzionato c/o ATS/ASST/Fondazioni della Regione	€	216	216	327	0	0	0	0	0	0	0	0	0	0	0	0	0	0	0	0	0	0	0	0	0	0
4.10.30.20.020.010.00.000	Rimborsi per Cessione di farmaci ed emoderivati verso ATS/ASST/Fondazioni della Regione [ESCLUSI EMODERIVATI GESTITI VIA CONSORZIO	€	0	0	327	0	0	0	0	0	0	0	0	0	0	0	0	0	0	0	0	0	0	0	0	0	0
4.10.30.20.020.012.00.000	Rimborsi per Cessione emoderivati verso ATS/ASST/Fondazioni della Regione [SOLAMENTE OVE GESTITI NELL'AMBITO DEL CONSORZIO	€	0	0	327	0	0	0	0	0	0	0	0	0	0	0	0	0	0	0	0	0	0	0	0	0	0
4.10.30.20.030.010.00.000	Rimborsi per Cessione di sangue ed emocomponenti verso ATS/ASST/Fondazioni della Regione	€	0	0	327	0	0	0	0	0	0	0	0	0	0	0	0	0	0	0	0	0	0	0	0	0	0
4.10.30.20.040.010.00.000	Rimborso per acquisto altri beni da parte di ATS/ASST/Fondazioni della Regione	€	0	0	327	0	0	0	0	0	0	0	0	0	0	0	0	0	0	0	0	0	0	0	0	0	0
4.10.30.20.050.010.00.000	Altri concorsi, recuperi e rimborsi per attività tipiche da parte di ATS/ASST/Fondazioni della Regione	€	150	150	327	0	0	0	0	0	0	0	0	0	0	0	0	0	0	0	0	0	0	0	0	1	26
	B.1) Acquisti di beni																										
4.20.05.10.010.810.00.000	Farmaceutici: Specialità Medicinali da ATS/ASST/Fondazioni della Regione	€	0	0	327	0	0	0	0	0	0	0	0	0	0	0	0	0	0	0	0	0	0	0	0	0	0
4.20.05.10.010.820.00.000	Farmaceutici: Specialità Medicinali (Doppio Canale ex Nota CUF 37) da ATS/ASST/Fondazioni della Regione	€	0	0	327	0	0	0	0	0	0	0	0	0	0	0	0	0	0	0	0	0	0	0	0	0	0
4.20.05.10.020.810.00.000	Farmaceutici: Ossigeno da ATS/ASST/Fondazioni della Regione	€	0	0	327	0	0	0	0	0	0	0	0	0	0	0	0	0	0	0	0	0	0	0	0	0	0
4.20.05.10.020.820.00.000	Farmaceutici: Ossigeno (Doppio Canale) da ATS/ASST/Fondazioni della Regione	€	0	0	327	0	0	0	0	0	0	0	0	0	0	0	0	0	0	0	0	0	0	0	0	0	0
4.20.05.10.030.810.00.000	Emoderivati da ATS/ASST/Fondazioni della Regione [ESCLUSI EMODERIVATI GESTITI VIA CONSORZIO INTERREGIONALE]	€	0	0	327	0	0	0	0	0	0	0	0	0	0	0	0	0	0	0	0	0	0	0	0	0	0
4.20.05.10.030.812.00.000	Emoderivati da ATS/ASST/Fondazioni della Regione [SOLAMENTE OVE GESTITI NELL'AMBITO DEL CONSORZIO INTERREGIONALE]	€	0	0	327	0	0	0	0	0	0	0	0	0	0	0	0	0	0	0	0	0	0	0	0	0	0
4.20.05.10.030.820.00.000	Emoderivati (Doppio Canale ex Nota CUF 37) da ATS/ASST/Fondazioni della Regione	€	0	0	327	0	0	0	0	0	0	0	0	0	0	0	0	0	0	0	0	0	0	0	0	0	0
4.20.05.10.130.810.00.000	Sangue ed emocomponenti da ATS/ASST/Fondazioni della Regione	€	0	0	327	0	0	0	0	0	0	0	0	0	0	0	0	0	0	0	0	0	0	0	0	0	0
4.20.05.10.800.810.00.000	Altri beni e prodotti sanitari (escluso Specialità medicinali, ossigeno, emoderivati e sangue) da ATS/ASST/Fondazioni della Regione	€	0	0	327	0	0	0	0	0	0	0	0	0	0	0	0	0	0	0	0	0	0	0	0	0	0
4.20.05.20.800.810.00.000	Altri beni non sanitari da ATS/ASST/Fondazioni della Regione	€	0	0	327	0	0	0	0	0	0	0	0	0	0	0	0	0	0	0	0	0	0	0	0	0	0
	B.2) Acquisti di servizi																										
4.20.10.10.030.010.10.010	acquisto di prestazioni ambulatoriali da strutture pubbliche ubicate nel proprio territorio: ASST/ATS/Fondazioni pubbliche	€	109724	109724	327	0	0	0	0	0	0	0	0	0	0	0	0	0	0	0	0	0	0	0	0	0	0
4.20.10.10.030.010.10.030	acquisto di prestazioni ambulatoriali in strutture pubbliche ubicate in altre province della Lombardia: ASST/ATS/Fondazioni pubbliche	€	13149	13149	327	0	0	0	0	0	0	0	0	243	80	256	57	13	15	21	191	1.465	20	26	13	11	26
4.20.10.10.030.030.10.010	Prestazioni di "screening" in strutture pubbliche ubicate nel proprio territorio: ASST/ATS/Fondazioni pubbliche	€	1237	1237	327	0	0	0	0	0	0	0	0	0	0	0	0	0	0	0	0	0	0	0	0	0	0
4.20.10.10.030.030.10.030	Prestazioni di "screening" in strutture pubbliche ubicate in altre province della Lombardia: ASST/ATS/Fondazioni pubbliche	€	2	2	327	0	0	0	0	0	0	0	0	0	0	0	0	0	0	0	0	0	0	0	0	0	0
4.20.10.10.030.040.10.010	acquisto di prestazioni di Neuro-psichiatria Infantile (Uonpia) in strutture pubbliche ubicate nel proprio territorio: ASST/ATS/Fondazioni pubbliche	€	5249	5249	327	0	0	0	0	0	0	0	0	0	0	0	0	0	0	0	0	0	0	0	0	0	0
4.20.10.10.030.040.10.030	acquisto di prestazioni di Neuro-psichiatria Infantile (Uonpia) in strutture pubbliche ubicate in altre province della Lombardia: ASST/ATS/Fondazioni pubbliche	€	86	86	327	0	0	0	0	0	0	0	0	0	1	9	0	0	0	0	1	8	0	0	0	0	1
4.20.10.10.060.010.10.000	acquisto di Drg da strutture pubbliche ubicate nel proprio territorio: ASST/Fondazioni pubbliche	€	243121	243121	327	0	0	0	0	0	0	0	0	0	0	0	0	0	0	0	0	0	0	0	0	0	0
4.20.10.10.060.010.30.000	acquisto di Drg da strutture pubbliche ubicate in altre province della Lombardia: ATS/ASST/Fondazioni pubbliche	€	40974	40974	327	0	0	0	0	0	0	0	0	1.361	400	644	512	168	86	47	619	3.367	94	15	34	44	49
4.20.10.10.070.010.10.000	acquisto di prestazioni di psichiatria in strutture pubbliche ubicate nel proprio territorio: ASST/Fondazioni pubbliche	€	19297	19297	327	0	0	0	0	0	0	0	0	0	0	0	0	0	0	0	0	0	0	0	0	0	0
4.20.10.10.070.010.30.000	acquisto di prestazioni di psichiatria in strutture pubbliche ubicate in altre province lombarde: ATS/ASST/Fondazioni pubbliche	€	43	43	327	0	0	0	0	0	0	0	0	8	1	1	0	1	0	0	2	1	0	0	1	0	0
4.20.10.10.080.010.10.000	acquisto farmaci file F da struture pubbliche ubicate nel proprio territorio: ASST/Fondazioni pubbliche	€	42167	42167	327	0	0	0	0	0	0	0	0	0	0	0	0	0	0	0	0	0	0	0	0	0	0
4.20.10.10.080.010.30.000	acquisto farmaci file F da strutture pubbliche ubicate in altre province della Regione: ATS/ASST/Fondazioni pubbliche	€	9839	9839	327	0	0	0	0	0	0	0	0	253	103	548	253	4	5	0	85	561	10	11	16	0	1
4.20.10.10.080.010.50.000	acquisto farmaci file F da Istituti penitenziari (anche per il tramite di ASST/Fondazioni pubbliche)	€	182	182	327	0	0	0	0	0	0	0	0	0	0	0	0	0	0	0	0	0	0	0	0	0	0
4.20.10.10.080.030.10.000	acquisto farmaci "Doppio canale" (ex Nota CUF 37 più ossigeno) da strutture pubbliche ubicate nel proprio territorio (rimborso farmaco più servizio): ASST/Fondazioni pubbliche	€	20566	20566	327	0	0	0	0	0	0	0	0	0	0	0	0	0	0	0	0	0	0	0	0	0	0
4.20.10.10.080.030.30.000	acquisto farmaci "Doppio canale" (ex Nota CUF 37 più ossigeno) da strutture pubbliche ubicate in altre province (rimborso farmaco più servizio): ATS/ASST/Fondazioni pubbliche	€	3080	3080	327	0	0	0	0	0	0	0	0	56	9	28	65	1	38	0	5	99	26	23	1	0	0
4.20.10.10.080.050.10.000	acquisto farmaci "Primo Ciclo" da strutture pubbliche ubicate nel proprio territorio: ASST/Fondazioni pubbliche	€	255	255	327	0	0	0	0	0	0	0	0	0	0	0	0	0	0	0	0	0	0	0	0	0	0
4.20.10.10.080.050.30.000	acquisto farmaci "Primo Ciclo" da strutture pubbliche ubicate in altre province della Regione: ASST/Fondazioni pubbliche	€	21	21	327	0	0	0	0	0	0	0	0	2	0	0	0	0	0	0	0	0	0	0	0	0	0
4.20.10.10.110.010.40.050	Acquisto di voucher sociosanitari da ATS/ASST/Fondazioni della Regione	€	0	0	327	0	0	0	0	0	0	0	0	0	0	0	0	0	0	0	0	0	0	0	0	0	0
4.20.10.10.110.010.80.010	altri acquisti di prestazioni di servizi socio sanitari da ATS/ASST/Fondazioni della Regione	€	0	0	327	0	0	0	0	0	0	0	0	0	0	0	0	0	0	0	0	0	0	0	0	0	0
4.20.10.10.110.020.20.120	acquisto di prestazioni socio sanitarie integrate da RSA gestite da ASST (ATS/ASST/Fondazioni della Regione)	€	11	11	327	0	0	0	0	0	0	0	0	0	0	0	0	0	11	0	0	0	0	0	0	0	0
4.20.10.10.110.020.20.130	acquisto di prestazioni socio sanitarie integrate da CDI gestiti da ASST (ATS/ASST/Fondazioni della Regione)	€	0	0	327	0	0	0	0	0	0	0	0	0	0	0	0	0	0	0	0	0	0	0	0	0	0
4.20.10.10.110.020.20.140	acquisto di prestazioni socio sanitarie integrate da RSD gestite da ASST (ATS/ASST/Fondazioni della Regione)	€	0	0	327	0	0	0	0	0	0	0	0	0	0	0	0	0	0	0	0	0	0	0	0	0	0
4.20.10.10.110.020.20.150	acquisto di prestazioni socio sanitarie integrate da CDD gestiti da ASST (ATS/ASST/Fondazioni della Regione)	€	0	0	327	0	0	0	0	0	0	0	0	0	0	0	0	0	0	0	0	0	0	0	0	0	0
4.20.10.10.110.020.20.160	acquisto di prestazioni socio sanitarie integrate da hospice gestiti da ASST (ATS/ASST/Fondazioni della Regione)	€	0	0	327	0	0	0	0	0	0	0	0	0	0	0	0	0	0	0	0	0	0	0	0	0	0
4.20.10.10.120.025.00.000	Servizi di consulenza sanitaria in area pagamento (art. 55 c.1 lett. c) d) ed ex art. 57-58 CCNL) - attività v/ATS-ASST-Fondazioni della Regione	€	1	1	327	0	0	0	0	0	0	0	0	0	0	0	0	0	0	0	0	0	0	0	0	0	0
4.20.10.10.120.035.00.000	Servizi di consulenza sanitaria in area pagamento (art. 55 c.2 CCNL) v/ATS-ASST-Fondazioni della Regione	€	0	0	327	0	0	0	0	0	0	0	0	0	0	0	0	0	0	0	0	0	0	0	0	0	0
4.20.10.10.130.010.35.000	Altre Contribuzioni Passive e sussidi verso altre ATS/ASST/Fondazioni della regione	€	0	0	327	0	0	0	0	0	0	0	0	0	0	0	0	0	0	0	0	0	0	0	0	0	0
4.20.10.10.140.010.10.000	Consulenze sanitarie da ATS/ASST/Fondazioni della Regione	€	0	0	327	0	0	0	0	0	0	0	0	0	0	0	0	0	0	0	0	0	0	0	0	0	0
4.20.10.10.140.010.15.000	Consulenze socio-sanitarie da ATS/ASST/Fondazioni della Regione	€	0	0	327	0	0	0	0	0	0	0	0	0	0	0	0	0	0	0	0	0	0	0	0	0	0
4.20.10.10.140.010.20.000	Consulenze scientifiche da ATS/ASST/Fondazioni della Regione	€	0	0	327	0	0	0	0	0	0	0	0	0	0	0	0	0	0	0	0	0	0	0	0	0	0
4.20.10.10.140.030.10.000	Rimborso degli oneri stipendiali del personale sanitario che presta servizio in azienda in posizione di comando in ATS/ASST/Fondazioni della Regione	€	0	0	327	0	0	0	0	0	0	0	0	0	0	0	0	0	0	0	0	0	0	0	0	0	0
4.20.10.10.150.010.10.000	Altre prestazioni per servizi sanitari da ATS/ASST/Fondazioni della Regione	€	8438	8438	327	1	0	0	0	0	30	0	0	0	0	0	0	0	0	0	7	67	0	0	0	0	0
4.20.10.10.150.010.15.000	Altre prestazioni per servizi socio sanitari da ATS/ASST/Fondazioni della Regione	€	0	0	327	0	0	0	0	0	0	0	0	0	0	0	0	0	0	0	0	0	0	0	0	0	0
4.20.10.20.010.040.10.000	Acquisto di altri servizi non sanitari da ATS/ASST/Fondazioni della Regione	€	12	12	327	0	0	0	0	0	0	0	0	0	0	0	0	0	0	0	0	0	0	0	0	0	0
4.20.10.20.020.010.10.010	Consulenze non sanitarie da ATS/ASST/Fondazioni della Regione	€	0	0	327	0	0	0	0	0	0	0	0	0	0	0	0	0	0	0	0	0	0	0	0	0	0
4.20.10.20.020.030.10.000	Rimborso degli oneri stipendiali del personale non sanitario che presta servizio in azienda in posizione di comando in ATS/ASST/Fondazioni della Regione	€	28	28	327	0	0	0	0	0	0	0	0	0	0	0	0	0	0	0	0	0	0	0	0	0	0
4.20.10.20.030.020.00.000	Formazione esternalizzata da ATS/ASST/Fondazioni della Regione	€	13	13	327	0	0	0	0	0	0	0	1	1	0	0	0	0	0	0	0	0	0	0	0	0	0
	B.3) Manutenzione e riparazione (ordinaria esternalizzata)																										
4.20.15.90.000.000.00.000	Manutenzioni e riparazioni da ATS/ASST/Fondazioni della Regione	€	0	0	327	0	0	0	0	0	0	0	0	0	0	0	0	0	0	0	0	0	0	0	0	0	0
	B.4) Godimento di beni di terzi																										
4.20.20.80.010.000.00.000	Locazioni e noleggi da ATS/ASST/Fondazioni della Regione	€	0	0	327	0	0	0	0	0	0	0	0	0	0	0	0	0	0	0	0	0	0	0	0	0	0
	B.9 Oneri diversi di gestione																										
4.20.30.40.012.000.00.000	Indennità, rimborso spese e oneri sociali per il direttore generale, direttore sanitario,	€	68	68	327	68	0	0	0	0	0	0	0	0	0	0	0	0	0	0	0	0	0	0	0	0	0
4.20.30.40.022.000.00.000	Indennità, rimborso spese e oneri sociali per il direttore scientifico a carico del	€	0	0	327	0	0	0	0	0	0	0	0	0	0	0	0	0	0	0	0	0	0	0	0	0	0
4.20.30.40.032.000.00.000	Indennità, rimborso spese e oneri sociali per il direttore sociale a carico del Bilancio	€	0	0	327	0	0	0	0	0	0	0	0	0	0	0	0	0	0	0	0	0	0	0	0	0	0
4.20.30.50.020.000.00.000	Sanzioni verso ATS della Regione	€	0	0	327	0	0	0	0	0	0	0	0	0	0	0	0	0	0	0	0	0	0	0	0	0	0
	C.1 Interessi attivi																										
5.10.10.30.090.000.00.000	Interessi attivi verso ATS-ASST-Fondazioni della Regione	€	0	0	327	0	0	0	0	0	0	0	0	0	0	0	0	0	0	0	0	0	0	0	0	0	0
	C.3 Interessi passivi																										
5.20.10.30.080.000.00.000	Interessi passivi verso ATS-ASST-Fondazioni della Regione	€	0	0	327	0	0	0	0	0	0	0	0	0	0	0	0	0	0	0	0	0	0	0	0	0	0
	E.1) Proventi Straordinari																										
7.10.10.20.000.000.00.000	Plusvalenze da ATS-ASST-Fondazioni della Regione	€	0	0	327	0	0	0	0	0	0	0	0	0	0	0	0	0	0	0	0	0	0	0	0	0	0
7.10.30.10.000.000.00.000	Sopravvenienze e insussistenze attive verso ATS/ASST/Fondazioni della Regione	€	751	751	327	0	0	0	0	0	0	0	0	0	0	0	0	0	0	0	0	0	0	0	0	0	0
	E.2) Oneri Straordinari																										
7.20.10.20.000.000.00.000	Minusvalenze da ATS-ASST-Fondazioni della Regione	€	0	0	327	0	0	0	0	0	0	0	0	0	0	0	0	0	0	0	0	0	0	0	0	0	0
7.20.40.10.000.000.00.000	Sopravvenienze e insussistenze passive verso ATS/ASST/Fondazioni della Regione relative alla mobilità intraregionale	€	0	0	327	0	0	0	0	0	0	0	0	0	0	0	0	0	0	0	0	0	0	0	0	0	0
7.20.40.15.000.000.00.000	Altre sopravvenienze e insussistenze passive verso ATS/ASST/Fondazioni della Regione	€	0	0	327	0	0	0	0	0	0	0	0	0	0	0	0	0	0	0	0	0	0	0	0	0	0

Dettaglio nota integrativa di: ATS DELLA VAL PADANA - Consuntivo 2016		ASST DI LECCO	ASST DI MONZA	ASST DI VIMERCATE	ASST PAPA GIOVANNI XXIII	ASST DI BERGAMO OVEST	ASST DI BERGAMO EST	ASST DEGLI SPEDALI CIVILI DI BRESCIA	ASST DELLA FRANCIACORTA	ASST DEL GARDA	ASST DI CREMONA	ASST DI MANTOVA	ASST DI CREMA	ASST DI PAVIA	INRCA CENTRO PER LE BRONC. - CASATENOVO	IRCCS ISTITUTO NAZIONALE DEI TUMORI	IRCCS ISTITUTO NEUROLOGICO CARLO BESTA	IRCCS POLICLINICO SAN MATTEO	IRCCS OSPEDALE POLICLINICO DI MILANO	AZIENDA REGIONALE EMERGENZA URGENZA (AREU)	AGENZIA DEI CONTROLLI
(Valori in migliaia di Euro)		715	716	717	718	719	720	721	722	723	724	725	726	727	920	922	923	924	925	991	992
A.1. Contributi in conto esercizio.																					
Contributi vincolati da ATS/ASST/Fondazioni della regione (extra fondo)	€	0	0	0	0	0	0	0	0	0	0	0	0	0	0	0	0	0	0	0	0
Altri contributi da ATS/ASST/Fondazioni della regione (extra fondo)	€	0	0	0	0	0	0	0	0	0	0	0	0	0	0	0	0	0	0	0	0
A.2. Proventi e ricavi diversi.																					
ricavi per prestazioni drg per la ATS di appartenza	€	0	0	0	0	0	0	0	0	0	0	0	0	0	0	0	0	0	0	0	0
ricavi per prestazioni drg per altre ATS lombarde	€	0	0	0	0	0	0	0	0	0	0	0	0	0	0	0	0	0	0	0	0
ricavi per prestazioni attivita' ambulatoriale per la ATS di appartenenza	€	0	0	0	0	0	0	0	0	0	0	0	0	0	0	0	0	0	0	0	0
ricavi per prestazioni attivita' ambulatoriale per altre ATS lombarde	€	0	0	0	0	0	0	0	0	0	0	0	0	0	0	0	0	0	0	0	0
ricavi per prestazioni di "screening" ATS di appartenenza	€	0	0	0	0	0	0	0	0	0	0	0	0	0	0	0	0	0	0	0	0
ricavi per prestazioni di "screening" altre ATS della regione	€	0	0	0	0	0	0	0	0	0	0	0	0	0	0	0	0	0	0	0	0
ricavi per Neuro-psichiatria Infantile (Uonpia) per la ATS di appartenenza	€	0	0	0	0	0	0	0	0	0	0	0	0	0	0	0	0	0	0	0	0
ricavi per Neuro-psichiatria Infantile (Uonpia) per altre ATS lombarde	€	0	0	0	0	0	0	0	0	0	0	0	0	0	0	0	0	0	0	0	0
ricavi per attivita' di psichiatria (circ. 46/san) per la ATS di appartenenza	€	0	0	0	0	0	0	0	0	0	0	0	0	0	0	0	0	0	0	0	0
ricavi per attivita' di psichiatria (circ. 46/san) per altre ATS lombarde	€	0	0	0	0	0	0	0	0	0	0	0	0	0	0	0	0	0	0	0	0
ricavi per farmaci File F (escluso HCV) per la ATS di appartenenza	€	0	0	0	0	0	0	0	0	0	0	0	0	0	0	0	0	0	0	0	0
ricavi per farmaci HCV per la ATS di appartenenza	€	0	0	0	0	0	0	0	0	0	0	0	0	0	0	0	0	0	0	0	0
ricavi per farmaci File F (escluso HCV) per altre ATS lombarde	€	0	0	0	0	0	0	0	0	0	0	0	0	0	0	0	0	0	0	0	0
ricavi per farmaci HCV per altre ATS lombarde	€	0	0	0	0	0	0	0	0	0	0	0	0	0	0	0	0	0	0	0	0
ricavi per i farmaci File F (escluso HCV) per carcerati (per conto Istituti penitenziari)	€	0	0	0	0	0	0	0	0	0	0	0	0	0	0	0	0	0	0	0	0
ricavi per i farmaci HCV per carcerati (per conto Istituti penitenziari)	€	0	0	0	0	0	0	0	0	0	0	0	0	0	0	0	0	0	0	0	0
ricavi per farmaci erogati in "Doppio Canale" per ATS di appartenenza	€	0	0	0	0	0	0	0	0	0	0	0	0	0	0	0	0	0	0	0	0
ricavi per farmaci erogati in "Doppio Canale" per altre ATS lombarde	€	0	0	0	0	0	0	0	0	0	0	0	0	0	0	0	0	0	0	0	0
ricavi per farmaci erogati in "Primo ciclo" per ATS di appartenenza	€	0	0	0	0	0	0	0	0	0	0	0	0	0	0	0	0	0	0	0	0
ricavi per farmaci erogati in "Primo ciclo" per altre ATS lombarde	€	0	0	0	0	0	0	0	0	0	0	0	0	0	0	0	0	0	0	0	0
Prestazioni di servizi MMG, PLS, Continuità assistenziale per ATS di appartenenza	€	0	0	0	0	0	0	0	0	0	0	0	0	0	0	0	0	0	0	0	0
Prestazioni di servizi MMG, PLS, Continuità assistenziale per altre ATS lombarde	€	0	0	0	0	0	0	0	0	0	0	0	0	0	0	0	0	0	0	0	0
Prestazioni servizi farmaceutica convenzionata per ATS di appartenenza	€	0	0	0	0	0	0	0	0	0	0	0	0	0	0	0	0	0	0	0	0
Prestazioni servizi farmaceutica convenzionata per altre ATS lombarde	€	0	0	0	0	0	0	0	0	0	0	0	0	0	0	0	0	0	0	0	0
Prestazioni termali per ATS di appartenenza	€	0	0	0	0	0	0	0	0	0	0	0	0	0	0	0	0	0	0	0	0
Prestazioni termali per altre ATS lombarde	€	0	0	0	0	0	0	0	0	0	0	0	0	0	0	0	0	0	0	0	0
Prestazioni di trasporto ambulanze ed elisoccorso per ATS di appartenenza	€	0	0	0	0	0	0	0	0	0	0	0	0	0	0	0	0	0	0	0	0
Prestazioni di trasporto ambulanze ed elisoccorso per ATS/ASST/Irccs della Regione	€	0	0	0	0	0	0	0	0	0	0	0	0	0	0	0	0	0	0	0	0
Altre prestazioni sanitarie v/ATS di appartenenza	€	0	0	0	0	0	0	0	0	0	0	0	0	0	0	0	0	0	0	0	0
Altre prestazioni sanitarie verso altre ATS/ASST/Fondazioni lombardi	€	0	0	0	0	0	0	0	0	0	349	0	0	0	0	0	0	0	0	0	0
Altre prestazioni socio sanitarie v/ ATS di appartenenza	€	0	0	0	0	0	0	0	0	0	0	0	0	0	0	0	0	0	0	0	0
Ricavi per Voucher socio-sanitari ATS della Regione	€	0	0	0	0	0	0	0	0	0	0	0	0	0	0	0	0	0	0	0	0
Altre prestazioni socio sanitarie verso altre ATS/ASST/Fondazioni lombardi	€	0	0	0	0	0	0	0	0	0	0	0	0	0	0	0	0	0	0	0	0
Ricavi per consulenza sanitaria per ATS di appartenenza	€	0	0	0	0	0	0	0	0	0	0	0	0	0	0	0	0	0	0	0	0
Ricavi per consulenza sanitaria v/altre ATS-ASST-Fondazioni della Regione	€	0	0	0	0	0	0	0	0	0	0	0	0	0	0	0	0	0	0	0	0
Ricavi per servizi di consulenza sanitaria in area pagamento (art. 55 c.1 lett. c) d) ed ex art. 57-58 CCNL) verso ATS-ASST-Fondazioni della Regione	€	0	0	0	0	0	0	0	0	0	0	0	0	0	0	0	0	0	0	0	0
Ricavi per prestazioni sanitarie Intramoenia - Altro verso ATS-ASST-Fondazioni della Regione	€	0	0	0	0	0	0	0	0	0	0	0	0	0	0	0	0	0	0	0	0
Ricavi di ATS per attività di prevenzione, salute ambiente di lavoro, igiene pubblica ed ambientale verso ATS/ASST/Fondazioni della Regione	€	0	0	0	0	0	0	0	0	11	7	0	0	0	0	0	0	0	0	0	0
Ricavi di ATS per sanzioni amministrative art. 12-bis, L.R. 31/1997 ATS/ASST/Fondazioni della Regione	€	0	0	0	0	0	0	0	0	0	0	6	0	0	0	0	0	0	0	0	0
Ricavi per formazione verso ATS/ASST/Fondazioni della Regione	€	0	0	0	0	0	0	0	0	0	0	0	0	0	0	0	0	0	0	0	0
Altri ricavi per prestazioni non sanitarie verso ATS/ASST/Fondazioni della Regione	€	0	0	0	0	0	0	7	0	114	227	146	0	0	0	0	0	0	0	0	0
Altri proventi diversi verso ATS/ASST/Fondazioni della Regione	€	0	0	0	0	0	0	0	0	0	0	0	0	0	0	0	0	0	0	0	0
A.3) Concorsi, recuperi, rimborsi per attività tipiche.																					
Rimborso personale comandato e convenzionato c/o ATS/ASST/Fondazioni della Regione	€	0	0	0	0	0	0	0	0	0	0	162	0	0	0	0	0	0	0	25	29
Rimborsi per Cessione di farmaci ed emoderivati verso ATS/ASST/Fondazioni della Regione [ESCLUSI EMODERIVATI GESTITI VIA CONSORZIO	€	0	0	0	0	0	0	0	0	0	0	0	0	0	0	0	0	0	0	0	0
Rimborsi per Cessione emoderivati verso ATS/ASST/Fondazioni della Regione [SOLAMENTE OVE GESTITI NELL'AMBITO DEL CONSORZIO	€	0	0	0	0	0	0	0	0	0	0	0	0	0	0	0	0	0	0	0	0
Rimborsi per Cessione di sangue ed emocomponenti verso ATS/ASST/Fondazioni della Regione	€	0	0	0	0	0	0	0	0	0	0	0	0	0	0	0	0	0	0	0	0
Rimborso per acquisto altri beni da parte di ATS/ASST/Fondazioni della Regione	€	0	0	0	0	0	0	0	0	0	0	0	0	0	0	0	0	0	0	0	0
Altri concorsi, recuperi e rimborsi per attività tipiche da parte di ATS/ASST/Fondazioni della Regione	€	0	0	0	0	0	0	0	0	0	77	46	0	0	0	0	0	0	0	0	0
B.1) Acquisti di beni																					
Farmaceutici: Specialità Medicinali da ATS/ASST/Fondazioni della Regione	€	0	0	0	0	0	0	0	0	0	0	0	0	0	0	0	0	0	0	0	0
Farmaceutici: Specialità Medicinali (Doppio Canale ex Nota CUF 37) da ATS/ASST/Fondazioni della Regione	€	0	0	0	0	0	0	0	0	0	0	0	0	0	0	0	0	0	0	0	0
Farmaceutici: Ossigeno da ATS/ASST/Fondazioni della Regione	€	0	0	0	0	0	0	0	0	0	0	0	0	0	0	0	0	0	0	0	0
Farmaceutici: Ossigeno (Doppio Canale) da ATS/ASST/Fondazioni della Regione	€	0	0	0	0	0	0	0	0	0	0	0	0	0	0	0	0	0	0	0	0
Emoderivati da ATS/ASST/Fondazioni della Regione [ESCLUSI EMODERIVATI GESTITI VIA CONSORZIO INTERREGIONALE]	€	0	0	0	0	0	0	0	0	0	0	0	0	0	0	0	0	0	0	0	0
Emoderivati da ATS/ASST/Fondazioni della Regione [SOLAMENTE OVE GESTITI NELL'AMBITO DEL CONSORZIO INTERREGIONALE]	€	0	0	0	0	0	0	0	0	0	0	0	0	0	0	0	0	0	0	0	0
Emoderivati (Doppio Canale ex Nota CUF 37) da ATS/ASST/Fondazioni della Regione	€	0	0	0	0	0	0	0	0	0	0	0	0	0	0	0	0	0	0	0	0
Sangue ed emocomponenti da ATS/ASST/Fondazioni della Regione	€	0	0	0	0	0	0	0	0	0	0	0	0	0	0	0	0	0	0	0	0
Altri beni e prodotti sanitari (escluso Specialità medicinali, ossigeno, emoderivati e sangue) da ATS/ASST/Fondazioni della Regione	€	0	0	0	0	0	0	0	0	0	0	0	0	0	0	0	0	0	0	0	0
Altri beni non sanitari da ATS/ASST/Fondazioni della Regione	€	0	0	0	0	0	0	0	0	0	0	0	0	0	0	0	0	0	0	0	0
B.2) Acquisti di servizi																					
acquisto di prestazioni ambulatoriali da strutture pubbliche ubicate nel proprio territorio: ASST/ATS/Fondazioni pubbliche	€	0	0	0	0	0	0	0	0	0	40.002	46.362	23.360	0	0	0	0	0	0	0	0
acquisto di prestazioni ambulatoriali in strutture pubbliche ubicate in altre province della Lombardia: ASST/ATS/Fondazioni pubbliche	€	10	146	36	452	2.200	35	3.519	143	2.107	0	0	0	17	0	696	229	619	503	0	0
Prestazioni di "screening" in strutture pubbliche ubicate nel proprio territorio: ASST/ATS/Fondazioni pubbliche	€	0	0	0	0	0	0	0	0	0	264	789	184	0	0	0	0	0	0	0	0
Prestazioni di "screening" in strutture pubbliche ubicate in altre province della Lombardia: ASST/ATS/Fondazioni pubbliche	€	0	0	0	0	0	0	1	0	1	0	0	0	0	0	0	0	0	0	0	0
acquisto di prestazioni di Neuro-psichiatria Infantile (Uonpia) in strutture pubbliche ubicate nel proprio territorio: ASST/ATS/Fondazioni pubbliche	€	0	0	0	0	0	0	0	0	1.286	2.624	1.339	0	0	0	0	0	0	0	0	0
acquisto di prestazioni di Neuro-psichiatria Infantile (Uonpia) in strutture pubbliche ubicate in altre province della Lombardia: ASST/ATS/Fondazioni pubbliche	€	0	2	0	1	1	0	32	5	3	0	0	0	2	0	0	15	0	5	0	0
acquisto di Drg da strutture pubbliche ubicate nel proprio territorio: ASST/Fondazioni pubbliche	€	0	0	0	0	0	0	0	0	0	84.028	110.971	48.122	0	0	0	0	0	0	0	0
acquisto di Drg da strutture pubbliche ubicate in altre province della Lombardia: ATS/ASST/Fondazioni pubbliche	€	46	252	52	2.728	3.037	172	13.835	226	6.835	0	0	0	37	16	1.436	477	2.407	1.978	0	0
acquisto di prestazioni di psichiatria in strutture pubbliche ubicate nel proprio territorio: ASST/Fondazioni pubbliche	€	0	0	0	0	0	0	0	0	0	4.941	11.261	3.095	0	0	0	0	0	0	0	0
acquisto di prestazioni di psichiatria in strutture pubbliche ubicate in altre province lombarde: ATS/ASST/Fondazioni pubbliche	€	0	0	1	0	12	0	3	2	9	0	0	0	1	0	0	0	0	0	0	0
acquisto farmaci file F da strutture pubbliche ubicate nel proprio territorio: ASST/Fondazioni pubbliche	€	0	0	0	0	0	0	0	0	0	18.060	18.954	5.153	0	0	0	0	0	0	0	0
acquisto farmaci file F da strutture pubbliche ubicate in altre province della Regione: ATS/ASST/Fondazioni pubbliche	€	13	224	1	493	485	20	3.981	3	618	0	0	0	3	0	759	24	765	600	0	0
acquisto farmaci file F da Istituti penitenziari (anche per il tramite di ASST/Fondazioni pubbliche)	€	0	0	0	0	0	0	0	0	0	150	32	0	0	0	0	0	0	0	0	0
acquisto farmaco "Doppio canale" (ex Nota CUF 37 più ossigeno) da strutture pubbliche ubicate nel proprio territorio (rimborso farmaco più servizio): ASST/Fondazioni pubbliche	€	0	0	0	0	0	0	0	0	0	5.062	11.365	4.139	0	0	0	0	0	0	0	0
acquisto farmaco "Doppio canale" (ex Nota CUF 37 più ossigeno) da strutture pubbliche ubicate in altre province (rimborso farmaco più servizio): ATS/ASST/Fondazioni pubbliche	€	0	45	0	131	69	0	1.671	16	38	0	0	0	7	0	125	143	232	252	0	0
acquisto farmaci "Primo Ciclo" da strutture pubbliche ubicate nel proprio territorio: ASST/Fondazioni pubbliche	€	0	0	0	0	0	0	0	0	0	101	89	65	0	0	0	0	0	0	0	0
acquisto farmaci "Primo Ciclo" da strutture pubbliche ubicate in altre province della Regione: ASST/Fondazioni pubbliche	€	0	0	0	4	3	0	3	0	5	0	0	0	0	0	3	0	1	0	0	0
Acquisto di voucher sociosanitari da ATS/ASST/Fondazioni della Regione	€	0	0	0	0	0	0	0	0	0	0	0	0	0	0	0	0	0	0	0	0
altri acquisti di prestazioni di servizi socio sanitari da ATS/ASST/Fondazioni della Regione	€	0	0	0	0	0	0	0	0	0	0	0	0	0	0	0	0	0	0	0	0
acquisto di prestazioni socio sanitarie integrate da RSA gestite da ASST (ATS/ASST/Fondazioni della Regione)	€	0	0	0	0	0	0	0	0	0	0	0	0	0	0	0	0	0	0	0	0
acquisto di prestazioni socio sanitarie integrate da CDI gestiti da ASST (ATS/ASST/Fondazioni della Regione)	€	0	0	0	0	0	0	0	0	0	0	0	0	0	0	0	0	0	0	0	0
acquisto di prestazioni socio sanitarie integrate da RSD gestite da ASST (ATS/ASST/Fondazioni della Regione)	€	0	0	0	0	0	0	0	0	0	0	0	0	0	0	0	0	0	0	0	0
acquisto di prestazioni socio sanitarie integrate da CDD gestiti da ASST (ATS/ASST/Fondazioni della Regione)	€	0	0	0	0	0	0	0	0	0	0	0	0	0	0	0	0	0	0	0	0
acquisto di prestazioni socio sanitarie integrate da hospice gestiti da ASST (ATS/ASST/Fondazioni della Regione)	€	0	0	0	0	0	0	0	0	0	0	0	0	0	0	0	0	0	0	0	0
Servizi di consulenza sanitaria in area pagamento (art. 55 c.1 lett. c) d) ed ex art. 57-58 CCNL) - attività v/ATS-ASST-Fondazioni della Regione	€	0	0	0	0	0	0	0	0	0	0	0	1	0	0	0	0	0	0	0	0
Servizi di consulenza sanitaria in area pagamento (art. 55 c.2 CCNL) v/ATS-ASST-Fondazioni della Regione	€	0	0	0	0	0	0	0	0	0	0	0	0	0	0	0	0	0	0	0	0
Altre Contribuzioni Passive e sussidi verso altre ATS/ASST/Fondazioni della regione	€	0	0	0	0	0	0	0	0	0	0	0	0	0	0	0	0	0	0	0	0
Consulenze sanitarie da ATS/ASST/Fondazioni della Regione	€	0	0	0	0	0	0	0	0	0	0	0	0	0	0	0	0	0	0	0	0
Consulenze socio-sanitarie da ATS/ASST/Fondazioni della Regione	€	0	0	0	0	0	0	0	0	0	0	0	0	0	0	0	0	0	0	0	0
Consulenze scientifiche da ATS/ASST/Fondazioni della Regione	€	0	0	0	0	0	0	0	0	0	0	0	0	0	0	0	0	0	0	0	0
Rimborso degli oneri stipendiali del personale sanitario che presta servizio in azienda in posizione di comando in ATS/ASST/Fondazioni della Regione	€	0	0	0	0	0	0	0	0	0	0	0	0	0	0	0	0	0	0	0	0
Altre prestazioni per servizi sanitari da ATS/ASST/Fondazioni della Regione	€	0	1	4	37	14	3	5	38	20	1.966	4.243	1.970	0	0	17	2	13	0	0	0
Altre prestazioni per servizi socio sanitari da ATS/ASST/Fondazioni della Regione	€	0	0	0	0	0	0	0	0	0	0	0	0	0	0	0	0	0	0	0	0
Acquisto di altri servizi non sanitari da ATS/ASST/Fondazioni della Regione	€	0	0	0	0	0	0	0	0	0	0	0	12	0	0	0	0	0	0	0	0
Consulenze non sanitarie da ATS/ASST/Fondazioni della Regione	€	0	0	0	0	0	0	0	0	0	0	0	0	0	0	0	0	0	0	0	0
Rimborso degli oneri stipendiali del personale non sanitario che presta servizio in azienda in posizione di comando in ATS/ASST/Fondazioni della Regione	€	0	0	0	0	0	0	0	0	6	0	22	0	0	0	0	0	0	0	0	0
Formazione esternalizzata da ATS/ASST/Fondazioni della Regione	€	0	0	0	0	0	0	0	0	0	11	0	0	0	0	0	0	0	0	0	0
B.3) Manutenzione e riparazione (ordinaria esternalizzata)																					
Manutenzioni e riparazioni da ATS/ASST/Fondazioni della Regione	€	0	0	0	0	0	0	0	0	0	0	0	0	0	0	0	0	0	0	0	0
B.4) Godimento di beni di terzi																					
Locazioni e noleggi da ATS/ASST/Fondazioni della Regione	€	0	0	0	0	0	0	0	0	0	0	0	0	0	0	0	0	0	0	0	0
B.9 Oneri diversi di gestione																					
Indennità, rimborso spese e oneri sociali per il direttore generale, direttore sanitario	€	0	0	0	0	0	0	0	0	0	0	0	0	0	0	0	0	0	0	0	0
Indennità, rimborso spese e oneri sociali per il direttore scientifico a carico del	€	0	0	0	0	0	0	0	0	0	0	0	0	0	0	0	0	0	0	0	0
Indennità, rimborso spese e oneri sociali per il direttore sociale a carico del Bilancio	€	0	0	0	0	0	0	0	0	0	0	0	0	0	0	0	0	0	0	0	0
Sanzioni verso ATS della Regione	€	0	0	0	0	0	0	0	0	0	0	0	0	0	0	0	0	0	0	0	0
C.1 Interessi attivi																					
Interessi attivi verso ATS-ASST-Fondazioni della Regione	€	0	0	0	0	0	0	0	0	0	0	0	0	0	0	0	0	0	0	0	0
C.3 Interessi passivi																					
Interessi passivi verso ATS-ASST-Fondazioni della Regione	€	0	0	0	0	0	0	0	0	0	0	0	0	0	0	0	0	0	0	0	0
E.1) Proventi Straordinari																					
Plusvalenze da ATS-ASST-Fondazioni della Regione	€	0	0	0	0	0	0	0	0	0	0	0	0	0	0	0	0	0	0	0	0
Sopravvenienze e insussistenze attive verso ATS/ASST/Fondazioni della Regione	€	0	0	0	0	0	0	14	0	8	156	495	78	0	0	0	0	0	0	0	0
E.2) Oneri Straordinari																					
Minusvalenze da ATS-ASST-Fondazioni della Regione	€	0	0	0	0	0	0	0	0	0	0	0	0	0	0	0	0	0	0	0	0
Sopravvenienze e insussistenze passive verso ATS/ASST/Fondazioni della Regione relative alla mobilità intraregionale	€	0	0	0	0	0	0	0	0	0	0	0	0	0	0	0	0	0	0	0	0
Altre sopravvenienze e insussistenze passive verso ATS/ASST/Fondazioni della Regione	€	0	0	0	0	0	0	0	0	0	0	0	0	0	0	0	0	0	0	0	0

COD_COGE	Dettaglio nota integrativa di: ATS DELLA VAL PADANA - Consuntivo 2016		TOTALE N.I.	TOTALE FOGLIO CONS	Codice Azienda	ATS DELLA CITTA' METROPOLITANA DI MILANO	ATS DELL'INSUBRIA	ATS DELLA MONTAGNA	ATS DELLA BRIANZA	ATS DI BERGAMO	ATS DI BRESCIA	ATS DELLA VAL PADANA	ATS DI PAVIA	ASST GRANDE OSPEDALE METROPOLITANO NIGUARDA	ASST SANTI PAOLO E CARLO	ASST FATEBENEFRATELLI SACCO	ASST CENTRO SPECIALISTICO ORTOPEDICO TRAUMATOLOGICO	ASST OVEST MILANESE	ASST RHODENSE	ASST NORD MILANO	ASST MELEGNANO E DELLA MARTESANA	ASST DI LODI	ASST DEI SETTE LAGHI	ASST DELLA VALLE OLONA	ASST LARIANA	ASST DELLA VALTELLINA E DELL'ALTO LARIO	ASST DELLA VALCAMONICA	ASST DI LECCO	ASST DI MONZA
	(Valori in migliaia di Euro)			327		321	322	323	324	325	326	327	328	701	702	703	704	705	706	707	708	709	710	711	712	713	714	715	716
	A.1. Contributi in conto esercizio.																												
4.10.10.20.030.010.00.000	Contributi vincolati da ATS/ASST/Fondazioni della regione (extra fondo)	€		0	327																								
4.10.10.20.030.020.00.000	Altri contributi da ATS/ASST/Fondazioni della regione (extra fondo)	€		0	327																								
	A.2. Proventi e ricavi diversi.																												
4.10.20.10.010.010.00.000	ricavi per prestazioni drg per la ATS di appartenza	€		0	327																								
4.10.20.10.010.020.00.000	ricavi per prestazioni drg per altre ATS lombarde	€		0	327																								
4.10.20.10.020.010.00.000	ricavi per prestazioni attivita' ambulatoriale per la ATS di appartenenza	€		0	327																								
4.10.20.10.020.020.00.000	ricavi per prestazioni attivita' ambulatoriale per altre ATS lombarde	€		0	327																								
4.10.20.10.020.110.00.000	ricavi per prestazioni di "screening" ATS di appartenenza	€		0	327																								
4.10.20.10.020.120.00.000	ricavi per prestazioni di "screening" altre ATS della regione	€		0	327																								
4.10.20.10.020.210.00.000	ricavi per Neuro-psichiatria Infantile (Uonpia) per la ATS di appartenenza	€		0	327																								
4.10.20.10.020.220.00.000	ricavi per Neuro-psichiatria Infantile (Uonpia) per altre ATS lombarde	€		0	327																								
4.10.20.10.030.010.00.000	ricavi per attivita' di psichiatria (circ. 46/san) per la ATS di appartenenza	€		0	327																								
4.10.20.10.030.020.00.000	ricavi per attivita' di psichiatria (circ. 46/san) per altre ATS lombarde	€		0	327																								
4.10.20.10.040.010.01.000	ricavi per farmaci File F (escluso HCV) per la ATS di appartenenza	€		0	327																								
4.10.20.10.040.010.02.000	ricavi per farmaci HCV per la ATS di appartenenza	€		0	327																								
4.10.20.10.040.020.01.000	ricavi per farmaci File F (escluso HCV) per altre ATS lombarde	€		0	327																								
4.10.20.10.040.020.02.000	ricavi per farmaci HCV per altre ATS lombarde	€		0	327																								
4.10.20.10.040.080.01.000	ricavi per i farmaci File F (escluso HCV) per carcerati (per conto Istituti penitenziari)	€		0	327																								
4.10.20.10.040.080.02.000	ricavi per i farmaci HCV per carcerati (per conto Istituti penitenziari)	€		0	327																								
4.10.20.10.050.010.00.000	ricavi per farmaci erogati in "Doppio Canale" per ATS di appartenenza	€		0	327																								
4.10.20.10.050.020.00.000	ricavi per farmaci erogati in "Doppio Canale" per altre ATS lombarde	€		0	327																								
4.10.20.10.060.010.00.000	ricavi per farmaci erogati in "Primo ciclo" per ATS di appartenenza	€		0	327																								
4.10.20.10.060.020.00.000	ricavi per farmaci erogati in "Primo ciclo" per altre ATS lombarde	€		0	327																								
4.10.20.10.100.010.00.000	Prestazioni di servizi MMG, PLS, Continuità assistenziale per ATS di appartenenza	€		0	327																								
4.10.20.10.100.020.00.000	Prestazioni di servizi MMG, PLS, Continuità assistenziale per altre ATS lombarde	€		0	327																								
4.10.20.10.110.010.00.000	Prestazioni servizi farmaceutica convenzionata per ATS di appartenenza	€		0	327																								
4.10.20.10.110.020.00.000	Prestazioni servizi farmaceutica convenzionata per altre ATS lombarde	€		0	327																								
4.10.20.10.120.010.00.000	Prestazioni termali per ATS di appartenenza	€		0	327																								
4.10.20.10.120.020.00.000	Prestazioni termali per altre ATS lombarde	€		0	327																								
4.10.20.10.130.010.00.000	Prestazioni di trasporto ambulanze ed elisoccorso per ATS di appartenenza	€		0	327																								
4.10.20.10.130.020.00.000	Prestazioni di trasporto ambulanze ed elisoccorso per ATS/ASST/Irccs della Regione	€		0	327																								
4.10.20.10.190.010.00.000	Altre prestazioni sanitarie v/ATS di appartenenza	€		0	327																								
4.10.20.10.190.020.00.000	Altre prestazioni sanitarie verso altre ATS/ASST/Fondazioni lombardi	€		349	327																								
4.10.20.10.200.010.00.000	Altre prestazioni socio sanitarie v/ ATS di appartenenza	€		0	327																								
4.10.20.10.200.015.00.000	Ricavi per Voucher socio-sanitari ATS della Regione	€		0	327																								
4.10.20.10.200.020.00.000	Altre prestazioni socio sanitarie verso altre ATS/ASST/Fondazioni lombardi	€		0	327																								
4.10.20.10.300.010.00.000	Ricavi per consulenza sanitaria per ATS di appartenenza	€		0	327																								
4.10.20.10.300.020.00.000	Ricavi per consulenza sanitaria v/altre ATS-ASST-Fondazioni della Regione	€		0	327																								
4.10.20.10.500.120.00.000	Ricavi per servizi di consulenza sanitaria in area pagamento (art. 55 c.1 lett. c) d) ed ex art. 57-58 CCNL) verso ATS-ASST-Fondazioni della Regione	€		0	327																								
4.10.20.10.500.220.00.000	Ricavi per prestazioni sanitarie intramoenia - Altro verso ATS-ASST-Fondazioni della Regione	€		0	327																								
4.10.20.10.600.800.00.000	Ricavi di ATS per attività di prevenzione, salute ambiente di lavoro, igiene pubblica ed ambientale verso ATS/ASST/Fondazioni della Regione	€		235	327						217																		
4.10.20.10.650.020.00.000	Ricavi di ATS per sanzioni amministrative art. 12-bis, L.R. 31/1997 ATS/ASST/Fondazioni della Regione	€		6	327																								
4.10.20.20.050.020.00.000	Ricavi per formazione verso ATS/ASST/Fondazioni della Regione	€		0	327																								
4.10.20.20.080.010.00.000	Altri ricavi per prestazioni non sanitarie verso ATS/ASST/Fondazioni della Regione	€		494	327																								
4.10.20.30.080.010.00.000	Altri proventi diversi verso ATS/ASST/Fondazioni della Regione	€		0	327																								
	A.3) Concorsi, recuperi, rimborsi per attività tipiche.																												
4.10.30.20.010.010.00.000	Rimborso personale comandato e convenzionato c/o ATS/ASST/Fondazioni della Regione	€		216	327																								
4.10.30.20.020.010.00.000	Rimborsi per Cessione di farmaci ed emoderivati verso ATS/ASST/Fondazioni della Regione [ESCLUSI EMODERIVATI GESTITI VIA CONSORZIO	€		0	327																								
4.10.30.20.020.012.00.000	Rimborsi per Cessione emoderivati verso ATS/ASST/Fondazioni della Regione [SOLAMENTE OVE GESTITI NELL'AMBITO DEL CONSORZIO	€		0	327																								
4.10.30.20.030.010.00.000	Rimborsi per Cessione di sangue ed emocomponenti verso ATS/ASST/Fondazioni della Regione	€		0	327																								
4.10.30.20.040.010.00.000	Rimborso per acquisto altri beni da parte di ATS/ASST/Fondazioni della Regione	€		0	327																								
4.10.30.20.050.010.00.000	Altri concorsi, recuperi e rimborsi per attività tipiche da parte di ATS/ASST/Fondazioni della Regione	€		150	327																					1	26		
	B.1) Acquisti di beni																												
4.20.05.10.010.810.00.000	Farmaceutici: Specialità Medicinali da ATS/ASST/Fondazioni della Regione	€		0	327																								
4.20.05.10.010.820.00.000	Farmaceutici: Specialità Medicinali (Doppio Canale ex Nota CUF 37) da ATS/ASST/Fondazioni della Regione	€		0	327																								
4.20.05.10.020.810.00.000	Farmaceutici: Ossigeno da ATS/ASST/Fondazioni della Regione	€		0	327																								
4.20.05.10.020.820.00.000	Farmaceutici: Ossigeno (Doppio Canale) da ATS/ASST/Fondazioni della Regione	€		0	327																								
4.20.05.10.030.810.00.000	Emoderivati da ATS/ASST/Fondazioni della Regione [ESCLUSI EMODERIVATI GESTITI VIA CONSORZIO INTERREGIONALE]	€		0	327																								
4.20.05.10.030.812.00.000	Emoderivati da ATS/ASST/Fondazioni della Regione [SOLAMENTE OVE GESTITI NELL'AMBITO DEL CONSORZIO INTERREGIONALE]	€		0	327																								
4.20.05.10.030.820.00.000	Emoderivati (Doppio Canale ex Nota CUF 37) da ATS/ASST/Fondazioni della Regione	€		0	327																								
4.20.05.10.130.810.00.000	Sangue ed emocomponenti da ATS/ASST/Fondazioni della Regione	€		0	327																								
4.20.05.10.800.810.00.000	Altri beni e prodotti sanitari (escluso Specialità medicinali, ossigeno, emoderivati e sangue) da ATS/ASST/Fondazioni della Regione	€		0	327																								
4.20.05.20.800.810.00.000	Altri beni non sanitari da ATS/ASST/Fondazioni della Regione	€		0	327																								
	B.2) Acquisti di servizi																												
4.20.10.10.030.010.10.010	acquisto di prestazioni ambulatoriali da strutture pubbliche ubicate nel proprio territorio: ASST/ATS/Fondazioni pubbliche	€		109724	327																								
4.20.10.10.030.010.10.030	acquisto di prestazioni ambulatoriali in strutture pubbliche ubicate in altre province della Lombardia: ASST/ATS/Fondazioni pubbliche	€		13149	327									243	80	256	57	13	15	21	191	1.465	20	26	13	11	26	10	146
4.20.10.10.030.030.10.010	Prestazioni di "screening" in strutture pubbliche ubicate nel proprio territorio: ASST/ATS/Fondazioni pubbliche	€		1237	327																								
4.20.10.10.030.030.10.030	Prestazioni di "screening" in strutture pubbliche ubicate in altre province della Lombardia: ASST/ATS/Fondazioni pubbliche	€		2	327																								
4.20.10.10.030.040.10.010	acquisto di prestazioni di Neuro-psichiatria Infantile (Uonpia) in strutture pubbliche ubicate nel proprio territorio: ASST/ATS/Fondazioni pubbliche	€		5249	327																								

COD_COSE	Dettaglio nota Integrativa di: ATS DELLA VAL PADANA - Consuntivo 2016		TOTALE N.I.	TOTALE FOGLIO CONS	Codice Azienda	ATS DELLA CITTA' METROPOLITANA DI MILANO	ATS DELL'INSUBRIA	ATS DELLA MONTAGNA	ATS DELLA BRIANZA	ATS DI BERGAMO	ATS DI BRESCIA	ATS DELLA VAL PADANA	ATS DI PAVIA	ASST GRANDE OSPEDALE METROPOLITANO NIGUARDA	ASST SANTI PAOLO E CARLO	ASST FATEBENEFRATELLI SACCO	ASST CENTRO SPECIALISTICO ORTOPEDICO TRAUMATOLOGICO	ASST OVEST MILANESE	ASST RHODENSE	ASST NORD MILANO	ASST MELEGNANO E DELLA MARTESANA	ASST DI LODI	ASST DEI SETTE LAGHI	ASST DELLA VALLE OLONA	ASST LARIANA	ASST DELLA VALTELLINA E DELL'ALTO LARIO	ASST DELLA VALCAMONICA	ASST DI LECCO	ASST DI MONZA
4.20.10.10.030.040.10.030	acquisto di prestazioni di Neuro-psichiatria Infantile (Uonpia) in strutture pubbliche ubicate in altre province della Lombardia: ASST/ATS/Fondazioni pubbliche	€		86	327																							
4.20.10.10.060.010.10.000	acquisto di Drg da strutture pubbliche ubicate nel proprio territorio: ASST/Fondazioni pubbliche	€		243121	327										1	9					1	8					1	2
4.20.10.10.060.010.30.000	acquisto di Drg da strutture pubbliche ubicate in altre province della Lombardia: ATS/ASST/Fondazioni pubbliche	€		40974	327									400	1.361	644	512	168	86	47	619	3.367	94	15	34	44	49	46	252
4.20.10.10.070.010.10.000	acquisto di prestazioni di psichiatria in strutture pubbliche ubicate nel proprio territorio: ASST/Fondazioni pubbliche	€		19297	327																							
4.20.10.10.070.010.30.000	acquisto di prestazioni di psichiatria in strutture pubbliche ubicate in altre provincie lombarde: ATS/ASST/Fondazioni pubbliche	€		43	327									1	8	1					2	1			1				
4.20.10.10.080.010.10.000	acquisto farmaci file F da strutture pubbliche ubicate nel proprio territorio: ASST/Fondazioni pubbliche	€		42167	327																							
4.20.10.10.080.010.30.000	acquisto farmaci file F da strutture pubbliche ubicate in altre provincie della Regione: ATS/ASST/Fondazioni pubbliche	€		9839	327										253	103	548	253	4	5	85	561	10	11	16		1	13	224
4.20.10.10.080.010.50.000	acquisto farmaci file F da Istituti penitenziari (anche per il tramite di ASST/Fondazioni pubbliche)	€		182	327																							
4.20.10.10.080.030.10.000	acquisto farmaci "Doppio canale" (ex Nota CUF 37 più ossigeno) da strutture pubbliche ubicate nel proprio territorio (rimborso farmaco più servizio): ASST/Fondazioni pubbliche	€		20566	327																							
4.20.10.10.080.030.30.000	acquisto farmaci "Doppio canale" (ex Nota CUF 37 più ossigeno) da strutture pubbliche ubicate in altre province (rimborso farmaco più servizio): ATS/ASST/Fondazioni pubbliche	€		3080	327										56	9	28	65	1	38	5	99	26	23	1				45
4.20.10.10.080.050.10.000	acquisto farmaci "Primo Ciclo" da strutture pubbliche ubicate nel proprio territorio: ASST/Fondazioni pubbliche	€		255	327																							
4.20.10.10.080.050.30.000	acquisto farmaci "Primo Ciclo" da strutture pubbliche ubicate in altre provincie della Regione: ASST/Fondazioni pubbliche	€		21	327										2													
4.20.10.10.110.010.40.050	Acquisto di voucher socio-sanitari da ATS/ASST/Fondazioni della Regione	€		0	327																							
4.20.10.10.110.010.80.010	altri acquisti di prestazioni di servizi socio sanitari da ATS/ASST/Fondazioni della Regione	€		0	327																							
4.20.10.10.110.020.20.120	acquisto di prestazioni socio sanitarie integrate da RSA gestite da ASST (ATS/ASST/Fondazioni della Regione)	€		11	327														11									
4.20.10.10.110.020.20.130	acquisto di prestazioni socio sanitarie integrate da CDI gestiti da ASST (ATS/ASST/Fondazioni della Regione)	€		0	327																							
4.20.10.10.110.020.20.140	acquisto di prestazioni socio sanitarie integrate da RSD gestite da ASST (ATS/ASST/Fondazioni della Regione)	€		0	327																							
4.20.10.10.110.020.20.150	acquisto di prestazioni socio sanitarie integrate da CDD gestiti da ASST (ATS/ASST/Fondazioni della Regione)	€		0	327																							
4.20.10.10.110.020.20.160	acquisto di prestazioni socio sanitarie integrate da hospice gestiti da ASST (ATS/ASST/Fondazioni della Regione)	€		0	327																							
4.20.10.10.120.025.00.000	Servizi di consulenza sanitaria in area pagamento (art. 55 c.1 lett. c) d) ed ex art. 57-58 CCNL) - attività v/ATS-ASST-Fondazioni della Regione	€		1	327																							
4.20.10.10.120.035.00.000	Servizi di consulenza sanitaria in area pagamento (art. 55 c.2 CCNL) v/ATS-ASST-Fondazioni della Regione	€		0	327																							
4.20.10.10.130.010.35.000	Altre Contribuzioni Passive e sussidi verso altre ATS/ASST/Fondazioni della Regione	€		0	327																							
4.20.10.10.140.010.10.000	Consulenze sanitarie da ATS/ASST/Fondazioni della Regione	€		0	327																							
4.20.10.10.140.010.10.000	Consulenze sanitarie da ATS/ASST/Fondazioni della Regione	€		0	327																							
4.20.10.10.140.010.15.000	Consulenze socio-sanitarie da ATS/ASST/Fondazioni della Regione	€		0	327																							
4.20.10.10.140.010.20.000	Consulenze scientifiche da ATS/ASST/Fondazioni della Regione	€		0	327																							
4.20.10.10.140.030.10.000	Rimborso degli oneri stipendiali del personale sanitario che presta servizio in azienda in posizione di comando in ATS/ASST/Fondazioni della Regione	€		0	327																							
4.20.10.10.150.010.10.000	Altre prestazioni per servizi sanitari da ATS/ASST/Fondazioni della Regione	€		8438	327	1										30					7	67						1
4.20.10.10.150.010.15.000	Altre prestazioni per servizi socio sanitari da ATS/ASST/Fondazioni della Regione	€		0	327																							
4.20.10.20.010.040.10.000	Acquisto di altri servizi non sanitari da ATS/ASST/Fondazioni della Regione	€		12	327																							
4.20.10.20.020.010.10.010	Consulenze non sanitarie da ATS/ASST/Fondazioni della Regione	€		0	327																							
4.20.10.20.020.030.10.000	Rimborso degli oneri stipendiali del personale non sanitario che presta servizio in azienda in posizione di comando in ATS/ASST/Fondazioni della Regione	€		28	327																							
4.20.10.20.030.020.00.000	Formazione esternalizzata da ATS/ASST/Fondazioni della Regione	€		13	327												1		1									
B.3) Manutenzione e riparazione (ordinaria esternalizzata)																												
4.20.15.90.000.000.00.000	Manutenzioni e riparazioni da ATS/ASST/Fondazioni della Regione	€		0	327																							
B.4) Godimento di beni di terzi																												
4.20.20.80.010.000.00.000	Locazioni e noleggi da ATS/ASST/Fondazioni della Regione	€		0	327																							
B.9 Oneri diversi di gestione																												
4.20.30.40.012.000.00.000	Indennità, rimborso spese e oneri sociali per il direttore generale, direttore sanitario, direttore amministrativo e componenti del collegio sindacale v/ATS-ASST-Fondazioni d/Regione	€		68	327		68																					
4.20.30.40.022.000.00.000	Indennità, rimborso spese e oneri sociali per il direttore scientifico a carico del Bilancio ricerca v/ATS-ASST-Fondazioni d/Regione	€		0	327																							
4.20.30.40.032.000.00.000	Indennità, rimborso spese e oneri sociali per il direttore sociale a carico del Bilancio sociale v/ATS-ASST-Fondazioni d/Regione	€		0	327																							
4.20.30.50.020.000.00.000	Sanzioni verso ATS della Regione	€		0	327																							
C.1 Interessi attivi																												
5.10.10.30.090.000.00.000	Interessi attivi verso ATS-ASST-Fondazioni della Regione	€		0	327																							
C.3 Interessi passivi																												
5.20.10.30.080.000.00.000	Interessi passivi verso ATS-ASST-Fondazioni della Regione	€		0	327																							
E.1) Proventi Straordinari																												
7.10.10.20.000.000.00.000	Plusvalenze da ATS-ASST-Fondazioni della Regione	€		0	327																							
7.10.30.10.000.000.00.000	Sopravvenienze e Insussistenze attive verso ATS/ASST/Fondazioni della Regione	€		751	327																							
E.2) Oneri Straordinari																												
7.20.10.20.000.000.00.000	Minusvalenze da ATS-ASST-Fondazioni della Regione	€		0	327																							
7.20.40.10.000.000.00.000	Sopravvenienze e Insussistenze passive verso ATS/ASST/Fondazioni della Regione	€		0	327																							
7.20.40.15.000.000.00.000	Altre sopravvenienze e Insussistenze passive verso ATS/ASST/Fondazioni della Regione	€		0	327																							

Dettaglio nota integrativa di: ATS DELLA VAL PADANA - Consuntivo 2016		ASST DI VIMERCATE	ASST PAPA GIOVANNI XXIII	ASST DI BERGAMO OVEST	ASST DI BERGAMO EST	ASST DEGLI SPEDALI CIVILI DI BRESCIA	ASST DELLA FRANCIACORTA	ASST DEL GARDA	ASST DI CREMONA	ASST DI MANTOVA	ASST DI CREMA	ASST DI PAVIA	INRCA CENTRO PER LE BRONC. - CASATENOVO	IRCCS ISTITUTO NAZIONALE DEI TUMORI	IRCCS ISTITUTO NEUROLOGICO CARLO BESTA	IRCCS POLICLINICO SAN MATTEO	IRCCS OSPEDALE POLICLINICO DI MILANO	AZIENDA REGIONALE EMERGENZA URGENZA (AREU)	AGENZIA DEI CONTROLLI
	(Valori in migliaia di Euro)	717	718	719	720	721	722	723	724	725	726	727	920	922	923	924	925	991	992
A.1. Contributi in conto esercizio.																			
Contributi vincolati da ATS/ASST/Fondazioni della regione (extra fondo)	€																		
Altri contributi da ATS/ASST/Fondazioni della regione (extra fondo)	€																		
A.2. Proventi e ricavi diversi.																			
ricavi per prestazioni drg per la ATS di appartenenza	€																		
ricavi per prestazioni drg per altre ATS lombarde	€																		
ricavi per prestazioni attivita' ambulatoriale per la ATS di appartenenza	€																		
ricavi per prestazioni attivita' ambulatoriale per altre ATS lombarde	€																		
ricavi per prestazioni di "screening" ATS di appartenenza	€																		
ricavi per prestazioni di "screening" altre ATS della regione	€																		
ricavi per Neuro-psichiatria infantile (Lonpia) per la ATS di appartenenza	€																		
ricavi per Neuro-psichiatria infantile (Lonpia) per altre ATS lombarde	€																		
ricavi per attivita' di psichiatria (circ. 46/san) per la ATS di appartenenza	€																		
ricavi per attivita' di psichiatria (circ. 46/san) per altre ATS lombarde	€																		
ricavi per farmaci File F (escluso HCV) per la ATS di appartenenza	€																		
ricavi per farmaci File F (escluso HCV) per altre ATS lombarde	€																		
ricavi per farmaci HCV per la ATS di appartenenza	€																		
ricavi per farmaci HCV per altre ATS lombarde	€																		
ricavi per i farmaci File F (escluso HCV) per carcerati (per conto istituti penitenziari)	€																		
ricavi per i farmaci HCV per carcerati (per conto istituti penitenziari)	€																		
ricavi per farmaci erogati in "Doppio Canale" per ATS di appartenenza	€																		
ricavi per farmaci erogati in "Doppio Canale" per altre ATS lombarde	€																		
ricavi per farmaci erogati in "Primo ciclo" per ATS di appartenenza	€																		
ricavi per farmaci erogati in "Primo ciclo" per altre ATS lombarde	€																		
Prestazioni di servizi MMG, PLS, Continuità assistenziale per ATS di appartenenza	€																		
Prestazioni di servizi MMG, PLS, Continuità assistenziale per altre ATS lombarde	€																		
Prestazioni servizi farmaceutica convenzionata per ATS di appartenenza	€																		
Prestazioni servizi farmaceutica convenzionata per altre ATS lombarde	€																		
Prestazioni termali per ATS di appartenenza	€																		
Prestazioni termali per altre ATS lombarde	€																		
Prestazioni di trasporto ambulanze ed elisoccorso per ATS di appartenenza	€																		
Prestazioni di trasporto ambulanze ed elisoccorso per ATS/ASST/Irccs della Regione	€																		
Altre prestazioni sanitarie v/ATS di appartenenza	€																		
Altre prestazioni sanitarie verso altre ATS/ASST/Fondazioni lombardi	€								349										
Altre prestazioni socio sanitarie v/ ATS di appartenenza	€																		
Ricavi per Voucher socio-sanitari ATS della Regione	€																		
Altre prestazioni socio sanitarie verso altre ATS/ASST/Fondazioni lombardi	€																		
Ricavi per consulenza sanitaria per ATS di appartenenza	€																		
Ricavi per consulenza sanitaria v/altre ATS-ASST-Fondazioni della Regione	€																		
Ricavi per servizi di consulenza sanitaria in area pagamento (art. 55 c.1 lett. c)	€																		

Dettaglio nota integrativa di: ATS DELLA VAL PADANA - Consuntivo 2016		ASST DI VIMERCATE	ASST PAPA GIOVANNI XXIII	ASST DI BERGAMO OVEST	ASST DI BERGAMO EST	ASST DEGLI SPEDALI CIVILI DI BRESCIA	ASST DELLA FRANCIACORTA	ASST DEL GARDA	ASST DI CREMONA	ASST DI MANTOVA	ASST DI CREMA	ASST DI PAVIA	INRCA CENTRO PER LE BRONC. - CASATENOVO	IRCCS ISTITUTO NAZIONALE DEI TUMORI	IRCCS ISTITUTO NEUROLOGICO CARLO BESTA	IRCCS POLICLINICO SAN MATTEO	IRCCS OSPEDALE POLICLINICO DI MILANO	AZIENDA REGIONALE EMERGENZA URGENZA (AREU)	AGENZIA DEI CONTROLLI
Altre prestazioni socio sanitarie verso altre ATS/ASST/Fondazioni lombardi	€																		
Ricavi per consulenza sanitaria per ATS di appartenenza	€																		
Ricavi per consulenza sanitaria v/altre ATS-ASST-Fondazioni della Regione	€																		
Ricavi per servizi di consulenza sanitaria in area pagamento (art. 55 c.1 lett. c) d) ed ex art. 57-58 CCNLL) verso ATS-ASST-Fondazioni della Regione	€																		
Ricavi per prestazioni sanitarie intramoenia - Altro verso ATS-ASST-Fondazioni della Regione	€																		
Ricavi di ATS per attività di prevenzione, salute ambiente di lavoro, igiene pubblica ed ambientale verso ATS/ASST/Fondazioni della Regione	€								11		7								
Ricavi di ATS per sanzioni amministrative art. 12-bis, L.R. 31/1997 ATS/ASST/Fondazioni della Regione	€										6								
Ricavi per formazione verso ATS/ASST/Fondazioni della Regione	€																		
Ricavi per prestazioni non sanitarie verso ATS/ASST/Fondazioni della Regione	€						7		114	227	146								
Altri proventi diversi verso ATS/ASST/Fondazioni della Regione	€																		
A.3) Concorsi, recuperi, rimborsi per attività tipiche.																			
Rimborso personale comandato e convenzionato c/o ATS/ASST/Fondazioni della Regione	€									162									
Rimborsi per Cessione di farmaci ed emoderivati verso ATS/ASST/Fondazioni della Regione [ESCLUSI EMODERIVATI GESTITI VIA CONSORZIO	€																	25	29
Rimborsi per Cessione emoderivati verso ATS/ASST/Fondazioni della Regione [SOLAMENTE OVE GESTITI NELL'AMBITO DEL CONSORZIO	€																		
Rimborsi per Cessione di sangue ed emocomponenti verso ATS/ASST/Fondazioni della Regione	€																		
Rimborso per acquisto altri beni da parte di ATS/ASST/Fondazioni della Regione	€																		
Altri concorsi, recuperi e rimborsi per attività tipiche da parte di ATS/ASST/Fondazioni della Regione	€								77	46									
B.1) Acquisti di beni																			
Farmaceutici: Specialità Mediciali da ATS/ASST/Fondazioni della Regione	€																		
Farmaceutici: Specialità Medicinali (Doppio Canale ex Nota CUF 37) da ATS/ASST/Fondazioni della Regione	€																		
Farmaceutici: Ossigeno da ATS/ASST/Fondazioni della Regione	€																		
Farmaceutici: Ossigeno (Doppio Canale) da ATS/ASST/Fondazioni della Regione	€																		
Emoderivati da ATS/ASST/Fondazioni della Regione [ESCLUSI EMODERIVATI GESTITI VIA CONSORZIO INTERREGIONALE]	€																		
Emoderivati da ATS/ASST/Fondazioni della Regione [SOLAMENTE OVE GESTITI NELL'AMBITO DEL CONSORZIO INTERREGIONALE]	€																		
Emoderivati (Doppio Canale ex Nota CUF 37) da ATS/ASST/Fondazioni della Regione	€																		
Sangue ed emocomponenti da ATS/ASST/Fondazioni della Regione	€																		
Altri beni e prodotti sanitari (escluso Specialità medicinali, ossigeno, emoderivati e sangue) da ATS/ASST/Fondazioni della Regione	€																		
Altri beni non sanitari da ATS/ASST/Fondazioni della Regione	€																		
B.2) Acquisti di servizi																			
acquisto di prestazioni ambulatoriali da strutture pubbliche ubicate nel proprio territorio: ASST/ATS/Fondazioni pubbliche	€								40.002	46.362	23.360								
acquisto di prestazioni ambulatoriali in strutture pubbliche ubicate in altre provincie della Lombardia: ASST/ATS/Fondazioni pubbliche	€	36	452	2.200	35	3.519	143	2.107				17		696	229	619	503		
Prestazioni di "screening" in strutture pubbliche ubicate nel proprio territorio: ASST/ATS/Fondazioni pubbliche	€								264	789	184								
Prestazioni di "screening" in strutture pubbliche ubicate in altre province della Lombardia: ASST/ATS/Fondazioni pubbliche	€					1		1											
acquisto di prestazioni di Neuro-psichiatria Infantile (Lonpia) in strutture pubbliche ubicate nel proprio territorio: ASST/ATS/Fondazioni pubbliche	€							Cons San. 3	1.286	2.624	1.339								

Bozza

Dettaglio nota integrativa di: ATS DELLA VAL PADANA - Consuntivo 2016		ASST DI VIMERCATE	ASST PAPA GIOVANNI XXIII	ASST DI BERGAMO OVEST	ASST DI BERGAMO EST	ASST DEGLI SPEDALI CIVILI DI BRESCIA	ASST DELLA FRANCIACORTA	ASST DEL GARDA	ASST DI CREMONA	ASST DI MANTOVA	ASST DI CREMA	ASST DI PAVIA	INRCA CENTRO PER LE BRONC. - CASATENOVO	IRCCS ISTITUTO NAZIONALE DEI TUMORI	IRCCS ISTITUTO NEUROLOGICO CARLO BESTA	IRCCS POLICLINICO SAN MATTEO	IRCCS OSPEDALE POLICLINICO DI MILANO	AZIENDA REGIONALE EMERGENZA URGENZA (AREU)	AGENZIA DEI CONTROLLI
acquisto di prestazioni di Neuro-psichiatria Infantile (Uonpi) in strutture pubbliche ubicate in altre province della Lombardia: ASST/ATS/Fondazioni pubbliche	€		1	1			32	5	3			2			15		5		
acquisto di Drg da strutture pubbliche ubicate nel proprio territorio: ASST/Fondazioni pubbliche	€									84.028	110.971	48.122							
acquisto di Drg da strutture pubbliche ubicate in altre province della Lombardia: ATS/ASST/Fondazioni pubbliche	€	52	2.728	3.037	172	13.835	226	6.835				37	16	1.436	477	2.407	1.978		
acquisto di prestazioni di psichiatria in strutture pubbliche ubicate nel proprio territorio: ASST/Fondazioni pubbliche	€									4.941	11.261	3.095							
acquisto di prestazioni di psichiatria in strutture pubbliche ubicate in altre province lombarde: ATS/ASST/Fondazioni pubbliche	€	1		12		3	2	9				1							
acquisto farmaci file F strutture pubbliche ubicate nel proprio territorio: ASST/Fondazioni pubbliche	€									18.060	18.954	5.153							
acquisto farmaci file F da strutture pubbliche ubicate in altre province della Regione: ATS/ASST/Fondazioni pubbliche	€	1	493	485	20	3.981	3	618				3		759	24	765	600		
acquisto farmaci file F da istituti penitenziari (anche per il tramite di ASST/Fondazioni pubbliche)	€									150	32								
acquisto farmaci "Doppio canale" (ex Nota CUF 37 più ossigeno) da strutture pubbliche ubicate nel proprio territorio (rimborso farmaco più servizio): ASST/Fondazioni pubbliche	€									5.062	11.365	4.139							
acquisto farmaci "Doppio canale" (ex Nota CUF 37 più ossigeno) da strutture pubbliche ubicate in altre province (rimborso farmaco più servizio): ATS/ASST/Fondazioni pubbliche	€		131	69		1.671	16	38				7		125	143	232	252		
acquisto farmaci "Primo Ciclo" da strutture pubbliche ubicate nel proprio territorio: ASST/Fondazioni pubbliche	€									101	89	65							
acquisto farmaci "Primo Ciclo" da strutture pubbliche ubicate in altre province della Regione: ASST/Fondazioni pubbliche	€		4	3		3		5						3		1			
Acquisto di voucher sociosanitari da ATS/ASST/Fondazioni della Regione	€																		
altri acquisti di prestazioni di servizi socio sanitari da ATS/ASST/Fondazioni della Regione	€																		
acquisto di prestazioni socio sanitarie integrate da RSA gestite da ASST (ATS/ASST/Fondazioni della Regione)	€																		
acquisto di prestazioni socio sanitarie integrate da CDI gestiti da ASST (ATS/ASST/Fondazioni della Regione)	€																		
acquisto di prestazioni socio sanitarie integrate da RSD gestite da ASST (ATS/ASST/Fondazioni della Regione)	€																		
acquisto di prestazioni socio sanitarie integrate da CDD gestiti da ASST (ATS/ASST/Fondazioni della Regione)	€																		
acquisto di prestazioni socio sanitarie integrate da hospice gestiti da ASST (ATS/ASST/Fondazioni della Regione)	€																		
Servizi di consulenza sanitaria in area pagamento (art. 55 c.1 lett. c) d) ed ex art. 57-58 CCNL) - attività v/ATS-ASST-Fondazioni della Regione	€											1							
Servizi di consulenza sanitaria in area pagamento (art. 55 c.2 CCNL) v/ATS-ASST-Fondazioni della Regione	€																		
Altre Contribuzioni Passive e sussidi verso altre ATS/ASST/Fondazioni della regione	€																		
Consulenze sanitarie da ATS/ASST/Fondazioni della Regione	€																		
Consulenze socio-sanitarie da ATS/ASST/Fondazioni della Regione	€																		
Consulenze scientifiche da ATS/ASST/Fondazioni della Regione	€																		
Rimborso degli oneri stipendiali del personale sanitario che presta servizio in azienda in posizione di comando in ATS/ASST/Fondazioni della Regione	€																		
Altre prestazioni per servizi sanitari da ATS/ASST/Fondazioni della Regione	€		4	37	14	3	5	38	20	1.966	4.243	1.970		17	2	13			
Altre prestazioni per servizi socio sanitari da ATS/ASST/Fondazioni della Regione	€																		
Acquisto di altri servizi non sanitari da ATS/ASST/Fondazioni della Regione	€											12							
Consulenze non sanitarie da ATS/ASST/Fondazioni della Regione	€																		
Rimborso degli oneri stipendiali del personale non sanitario che presta servizio in azienda in posizione di comando in ATS/ASST/Fondazioni della Regione	€							6			22								
Formazione esternalizzata da ATS/ASST/Fondazioni della Regione	€									11									
B.3) Manutenzione e riparazione (ordinaria esternalizzata)																			
Manutenzioni e riparazioni da ATS/ASST/Fondazioni della Regione	€																		
B.4) Godimento di beni di terzi																			
Locazioni e noleggi da ATS/ASST/Fondazioni della Regione	€																		
B.9 Oneri diversi di gestione																			
Indennità, rimborso spese e oneri sociali per il direttore generale, direttore sanitario, direttore amministrativo e componenti del collegio sindacale v/ATS-ASST-Fondazioni d/Regione	€																		
Indennità, rimborso spese e oneri sociali per il direttore scientifico a carico del Bilancio ricerca v/ATS-ASST-Fondazioni d/Regione	€																		
Indennità, rimborso spese e oneri sociali per il direttore sociale a carico del Bilancio sociale v/ATS-ASST-Fondazioni d/Regione	€																		
Sanzioni verso ATS della Regione	€																		
C.1 Interessi attivi																			
Interessi attivi verso ATS-ASST-Fondazioni della Regione	€																		
C.3 Interessi passivi																			
Interessi passivi verso ATS-ASST-Fondazioni della Regione	€																		
E.1) Proventi Straordinari																			
Plusvalenze da ATS-ASST-Fondazioni della Regione	€																		
Sopravvenienze e insussistenze attive verso ATS/ASST/Fondazioni della Regione	€					14		8	156	495	78								
E.2) Oneri Straordinari																			
Minusvalenze da ATS-ASST-Fondazioni della Regione	€																		
Sopravvenienze e insussistenze passive verso ATS/ASST/Fondazioni della	€																		
Regione relative alla mobilità intraregionale																			
Altre sopravvenienze e insussistenze passive verso ATS/ASST/Fondazioni della Regione	€																		

COD_COGE	Dettaglio nota integrativa di: ATS DELLA VAL PADANA - Consuntivo 2016		TOTALE N.I.	TOTALE FOGLIO CONS	Codice Azienda	ATS DELLA CITTA' METROPOLITANA DI MILANO	ATS DELL'INSUBRIA	ATS DELLA MONTAGNA	ATS DELLA BRIANZA	ATS DI BERGAMO	ATS DI BRESCIA	ATS DELLA VAL PADANA	ATS DI PAVIA	ASST GRANDE OSPEDALE METROPOLITANO NIGUARDA	ASST SANTI PAOLO E CARLO	ASST FATEBENEFRATELLI SACCO	ASST CENTRO SPECIALISTICO ORTOPEDICO TRAUMATOLOGICO	ASST OVEST MILANESE	ASST RHODENSE	ASST NORD MILANO	ASST MELEGNANO E DELLA MARTESANA	ASST DI LODI	ASST DEI SETTE LAGHI	ASST DELLA VALLE OLONA	ASST LARIANA	ASST DELLA VALTELLINA E DELL'ALTO LARIO	ASST DELLA VALCAMONICA
	(Valori in migliaia di Euro)			327		321	322	323	324	325	326	327	328	701	702	703	704	705	706	707	708	709	710	711	712	713	714
	A.1. Contributi in conto esercizio.																										
4.10.10.20.030.010.00.000	Contributi vincolati da ATS/ASST/Fondazioni della regione (extra fondo)	€		0	327																						
4.10.10.20.030.020.00.000	Altri contributi da ATS/ASST/Fondazioni della regione (extra fondo)	€		0	327																						
	A.2. Proventi e ricavi diversi.																										
4.10.20.10.010.010.00.000	ricavi per prestazioni drg per la ATS di appartenza	€		0	327																						
4.10.20.10.010.020.00.000	ricavi per prestazioni drg per altre ATS lombarde	€		0	327																						
4.10.20.10.020.010.00.000	ricavi per prestazioni attivita' ambulatoriale per la ATS di appartenenza	€		0	327																						
4.10.20.10.020.020.00.000	ricavi per prestazioni attivita' ambulatoriale per altre ATS lombarde	€		0	327																						
4.10.20.10.020.110.00.000	ricavi per prestazioni di "screening" ATS di appartenenza	€		0	327																						
4.10.20.10.020.120.00.000	ricavi per prestazioni di "screening" altre ATS della regione	€		0	327																						
4.10.20.10.020.210.00.000	ricavi per Neuro-psichiatria Infantile (Uonpia) per la ATS di appartenenza	€		0	327																						
4.10.20.10.020.220.00.000	ricavi per Neuro-psichiatria Infantile (Uonpia) per altre ATS lombarde	€		0	327																						
4.10.20.10.030.010.00.000	ricavi per attivita' di psichiatria (circ. 46/san) per la ATS di appartenenza	€		0	327																						
4.10.20.10.030.020.00.000	ricavi per attivita' di psichiatria (circ. 46/san) per altre ATS lombarde	€		0	327																						
4.10.20.10.040.010.01.000	ricavi per farmaci File F (escluso HCV) per la ATS di appartenenza	€		0	327																						
4.10.20.10.040.010.02.000	ricavi per farmaci HCV per la ATS di appartenenza	€		0	327																						
4.10.20.10.040.020.01.000	ricavi per farmaci File F (escluso HCV) per altre ATS lombarde	€		0	327																						
4.10.20.10.040.020.02.000	ricavi per farmaci HCV per altre ATS lombarde	€		0	327																						
4.10.20.10.040.080.01.000	ricavi per i farmaci File F (escluso HCV) per carcerati (per conto Istituti penitenziari)	€		0	327																						
4.10.20.10.040.080.02.000	ricavi per i farmaci HCV per carcerati (per conto Istituti penitenziari)	€		0	327																						
4.10.20.10.050.010.00.000	ricavi per farmaci erogati in "Doppio Canale" per ATS di appartenenza	€		0	327																						
4.10.20.10.050.020.00.000	ricavi per farmaci erogati in "Doppio Canale" per altre ATS lombarde	€		0	327																						
4.10.20.10.060.010.00.000	ricavi per farmaci erogati in "Primo ciclo" per ATS di appartenenza	€		0	327																						
4.10.20.10.060.020.00.000	ricavi per farmaci erogati in "Primo ciclo" per altre ATS lombarde	€		0	327																						
4.10.20.10.100.010.00.000	Prestazioni di servizi MMG, PLS, Continuità assistenziale per ATS di appartenenza	€		0	327																						
4.10.20.10.100.020.00.000	Prestazioni di servizi MMG, PLS, Continuità assistenziale per altre ATS lombarde	€		0	327																						
4.10.20.10.110.010.00.000	Prestazioni servizi farmaceutica convenzionata per ATS di appartenenza	€		0	327																						
4.10.20.10.110.020.00.000	Prestazioni servizi farmaceutica convenzionata per altre ATS lombarde	€		0	327																						
4.10.20.10.120.010.00.000	Prestazioni termali per ATS di appartenenza	€		0	327																						
4.10.20.10.120.020.00.000	Prestazioni termali per altre ATS lombarde	€		0	327																						
4.10.20.10.130.010.00.000	Prestazioni di trasporto ambulanze ed elisoccorso per ATS di appartenenza	€		0	327																						
4.10.20.10.130.020.00.000	Prestazioni di trasporto ambulanze ed elisoccorso per ATS/ASST/Irccs della Regione	€		0	327																						
4.10.20.10.190.010.00.000	Altre prestazioni sanitarie v/ATS di appartenenza	€		0	327																						
4.10.20.10.190.020.00.000	Altre prestazioni sanitarie verso altre ATS/ASST/Fondazioni lombardi	€		0	327																						
4.10.20.10.200.010.00.000	Altre prestazioni socio sanitarie v/ ATS di appartenenza	€		0	327																						
4.10.20.10.200.015.00.000	Ricavi per Voucher socio-sanitari ATS della Regione	€		0	327																						
4.10.20.10.200.020.00.000	Altre prestazioni socio sanitarie verso altre ATS/ASST/Fondazioni lombardi	€		0	327																						
4.10.20.10.300.010.00.000	Ricavi per consulenza sanitaria per ATS di appartenenza	€		0	327																						
4.10.20.10.300.020.00.000	Ricavi per consulenza sanitaria v/altre ATS-ASST-Fondazioni della Regione	€		0	327																						
4.10.20.10.500.120.00.000	Ricavi per servizi di consulenza sanitaria in area pagamento (art. 55 c.1 lett. c) d) ed ex art. 57-58 CCNL) verso ATS-ASST-Fondazioni della Regione	€		0	327																						
4.10.20.10.500.220.00.000	Ricavi per prestazioni sanitarie intramoenia - Altro verso ATS-ASST-Fondazioni della Regione	€		0	327																						
4.10.20.10.600.800.00.000	Ricavi di ATS per attività di prevenzione, salute ambiente di lavoro, igiene pubblica ed ambientale verso ATS/ASST/Fondazioni della Regione	€		0	327																						
4.10.20.10.650.020.00.000	Ricavi di ATS per sanzioni amministrative art. 12-bis, L.R. 31/1997 ATS/ASST/Fondazioni della Regione	€		0	327																						
4.10.20.20.050.020.00.000	Ricavi per formazione verso ATS/ASST/Fondazioni della Regione	€		0	327																						
4.10.20.20.080.010.00.000	Altri ricavi per prestazioni non sanitarie verso ATS/ASST/Fondazioni della Regione	€		0	327																						
4.10.20.30.080.010.00.000	Altri proventi diversi verso ATS/ASST/Fondazioni della Regione	€		0	327																						
	A.3) Concorsi, recuperi, rimborsi per attività tipiche.																										
4.10.30.20.010.010.00.000	Rimborso personale comandato e convenzionato c/o ATS/ASST/Fondazioni della Regione	€		0	327																						
4.10.30.20.020.010.00.000	Rimborsi per Cessione di farmaci ed emoderivati verso ATS/ASST/Fondazioni della Regione [ESCLUSI EMODERIVATI GESTITI VIA CONSORZIO	€		0	327																						
4.10.30.20.020.012.00.000	Rimborsi per Cessione emoderivati verso ATS/ASST/Fondazioni della Regione [SOLAMENTE OVE GESTITI NELL'AMBITO DEL CONSORZIO	€		0	327																						
4.10.30.20.030.010.00.000	Rimborsi per Cessione di sangue ed emocomponenti verso ATS/ASST/Fondazioni della Regione	€		0	327																						
4.10.30.20.040.010.00.000	Rimborso per acquisto altri beni da parte di ATS/ASST/Fondazioni della Regione	€		0	327																						
4.10.30.20.050.010.00.000	Altri concorsi, recuperi e rimborsi per attività tipiche da parte di ATS/ASST/Fondazioni della Regione	€		0	327																						
	B.1) Acquisti di beni																										
4.20.05.10.010.810.00.000	Farmaceutici: Specialità Medicinali da ATS/ASST/Fondazioni della Regione	€		0	327																						
4.20.05.10.010.820.00.000	Farmaceutici: Specialità Medicinali (Doppio Canale ex Nota CUF 37) da ATS/ASST/Fondazioni della Regione	€		0	327																						
4.20.05.10.020.810.00.000	Farmaceutici: Ossigeno da ATS/ASST/Fondazioni della Regione	€		0	327																						
4.20.05.10.020.820.00.000	Farmaceutici: Ossigeno (Doppio Canale) da ATS/ASST/Fondazioni della Regione	€		0	327																						
4.20.05.10.030.810.00.000	Emoderivati da ATS/ASST/Fondazioni della Regione [ESCLUSI EMODERIVATI GESTITI VIA CONSORZIO INTERREGIONALE]	€		0	327																						
4.20.05.10.030.812.00.000	Emoderivati da ATS/ASST/Fondazioni della Regione [SOLAMENTE OVE GESTITI NELL'AMBITO DEL CONSORZIO INTERREGIONALE]	€		0	327																						
4.20.05.10.030.820.00.000	Emoderivati (Doppio Canale ex Nota CUF 37) da ATS/ASST/Fondazioni della Regione	€		0	327																						
4.20.05.10.130.810.00.000	Sangue ed emocomponenti da ATS/ASST/Fondazioni della Regione	€		0	327																						
4.20.05.10.800.810.00.000	Altri beni e prodotti sanitari (escluso Specialità medicinali, ossigeno, emoderivati e sangue) da ATS/ASST/Fondazioni della Regione	€		0	327																						
4.20.05.20.800.810.00.000	Altri beni non sanitari da ATS/ASST/Fondazioni della Regione	€		0	327																						
	B.2) Acquisti di servizi																										
4.20.10.10.030.010.10.010	acquisto di prestazioni ambulatoriali da strutture pubbliche ubicate nel proprio territorio: ASST/ATS/Fondazioni pubbliche	€		0	327																						
4.20.10.10.030.010.10.030	acquisto di prestazioni ambulatoriali in strutture pubbliche ubicate in altre province della Lombardia: ASST/ATS/Fondazioni pubbliche	€		0	327																						
4.20.10.10.030.030.10.010	Prestazioni di "screening" in strutture pubbliche ubicate nel proprio territorio: ASST/ATS/Fondazioni pubbliche	€		0	327																						
4.20.10.10.030.030.10.030	Prestazioni di "screening" in strutture pubbliche ubicate in altre province della Lombardia: ASST/ATS/Fondazioni pubbliche	€		0	327																						
4.20.10.10.030.040.10.010	acquisto di prestazioni di Neuro-psichiatria Infantile (Uonpia) in strutture pubbliche ubicate nel proprio territorio: ASST/ATS/Fondazioni pubbliche	€		0	327																						
4.20.10.10.030.040.10.030	acquisto di prestazioni di Neuro-psichiatria Infantile (Uonpia) in strutture pubbliche ubicate in altre province della Lombardia: ASST/ATS/Fondazioni pubbliche	€		0	327																						
4.20.10.10.060.010.10.000	acquisto di Drg da strutture pubbliche ubicate nel proprio territorio: ASST/Fondazioni pubbliche	€		0	327																						
4.20.10.10.060.010.30.000	acquisto di Drg da strutture pubbliche ubicate in altre province della Lombardia: ATS/ASST/Fondazioni pubbliche	€		0	327																						
4.20.10.10.070.010.10.000	acquisto di prestazioni di psichiatria in strutture pubbliche ubicate nel proprio territorio: ASST/Fondazioni pubbliche	€		0	327																						
4.20.10.10.070.010.30.000	acquisto di prestazioni di psichiatria in strutture pubbliche ubicate in altre province lombarde: ATS/ASST/Fondazioni pubbliche	€		0	327																						
4.20.10.10.080.010.10.000	acquisto farmaci file F da struture pubbliche ubicate nel proprio territorio: ASST/Fondazioni pubbliche	€		0	327																						
4.20.10.10.080.010.30.000	acquisto farmaci file F da strutture pubbliche ubicate in altre province della Regione: ATS/ASST/Fondazioni pubbliche	€		0	327																						
4.20.10.10.080.010.50.000	acquisto farmaci file F da Istituti penitenziari (anche per il tramite di ASST/Fondazioni pubbliche)	€		0	327																						
4.20.10.10.080.030.10.000	acquisto farmaci "Doppio canale" (ex Nota CUF 37 più ossigeno) da strutture pubbliche ubicate nel proprio territorio (rimborso farmaco più servizio): ASST/Fondazioni pubbliche	€		0	327																						
4.20.10.10.080.030.30.000	acquisto farmaci "Doppio canale" (ex Nota CUF 37 più ossigeno) da strutture pubbliche ubicate in altre province (rimborso farmaco più servizio): ATS/ASST/Fondazioni pubbliche	€		0	327																						
4.20.10.10.080.050.10.000	acquisto farmaci "Primo Ciclo" da strutture pubbliche ubicate nel proprio territorio: ASST/Fondazioni pubbliche	€		0	327																						
4.20.10.10.080.050.30.000	acquisto farmaci "Primo Ciclo" da strutture pubbliche ubicate in altre province della Regione: ASST/Fondazioni pubbliche	€		0	327																						
4.20.10.10.110.010.40.050	Acquisto di voucher sociosanitari da ATS/ASST/Fondazioni della Regione	€		0	327																						
4.20.10.10.110.010.80.010	altri acquisti di prestazioni di servizi socio sanitari da ATS/ASST/Fondazioni della Regione	€		0	327																						
4.20.10.10.110.020.20.120	acquisto di prestazioni socio sanitarie integrate da RSA gestite da ASST (ATS/ASST/Fondazioni della Regione)	€		0	327																						
4.20.10.10.110.020.20.130	acquisto di prestazioni socio sanitarie integrate da CDI gestiti da ASST (ATS/ASST/Fondazioni della Regione)	€		0	327																						
4.20.10.10.110.020.20.140	acquisto di prestazioni socio sanitarie integrate da RSD gestite da ASST (ATS/ASST/Fondazioni della Regione)	€		0	327																						
4.20.10.10.110.020.20.150	acquisto di prestazioni socio sanitarie integrate da CDD gestiti da ASST (ATS/ASST/Fondazioni della Regione)	€		0	327																						
4.20.10.10.110.020.20.160	acquisto di prestazioni socio sanitarie integrate da hospice gestiti da ASST (ATS/ASST/Fondazioni della Regione)	€		0	327																						
4.20.10.10.120.025.00.000	Servizi di consulenza sanitaria in area pagamento (art. 55 c.1 lett. c) d) ed ex art. 57-58 CCNL) - attività v/ATS-ASST-Fondazioni della Regione	€		0	327																						
4.20.10.10.120.035.00.000	Servizi di consulenza sanitaria in area pagamento (art. 55 c.2 CCNL) v/ATS-ASST-Fondazioni della Regione	€		0	327																						
4.20.10.10.130.010.35.000	Altre Contribuzioni Passive e sussidi verso altre ATS/ASST/Fondazioni della regione	€		0	327																						
4.20.10.10.140.010.10.000	Consulenze sanitarie da ATS/ASST/Fondazioni della Regione	€		0	327																						
4.20.10.10.140.010.15.000	Consulenze socio-sanitarie da ATS/ASST/Fondazioni della Regione	€		0	327																						
4.20.10.10.140.010.20.000	Consulenze scientifiche da ATS/ASST/Fondazioni della Regione	€		0	327																						
4.20.10.10.140.030.10.000	Rimborso degli oneri stipendiali del personale sanitario che presta servizio in azienda in posizione di comando in ATS/ASST/Fondazioni della Regione	€		0	327																						
4.20.10.10.150.010.10.000	Altre prestazioni per servizi sanitari da ATS/ASST/Fondazioni della Regione	€		0	327																						
4.20.10.10.150.010.15.000	Altre prestazioni per servizi socio sanitari da ATS/ASST/Fondazioni della Regione	€		0	327																						
4.20.10.20.010.040.10.000	Acquisto di altri servizi non sanitari da ATS/ASST/Fondazioni della Regione	€		0	327																						
4.20.10.20.020.010.10.010	Consulenze non sanitarie da ATS/ASST/Fondazioni della Regione	€		0	327																						
4.20.10.20.020.030.10.000	Rimborso degli oneri stipendiali del personale non sanitario che presta servizio in azienda in posizione di comando in ATS/ASST/Fondazioni della Regione	€		0	327																						
4.20.10.20.030.020.00.000	Formazione esternalizzata da ATS/ASST/Fondazioni della Regione	€		0	327																						
	B.3) Manutenzione e riparazione (ordinaria esternalizzata)																										
4.20.15.90.000.000.00.000	Manutenzioni e riparazioni da ATS/ASST/Fondazioni della Regione	€		0	327																						
	B.4) Godimento di beni di terzi																										
4.20.20.80.010.000.00.000	Locazioni e noleggi da ATS/ASST/Fondazioni della Regione	€		0	327																						
	B.9 Oneri diversi di gestione																										
4.20.30.40.012.000.00.000	Indennità, rimborso spese e oneri sociali per il direttore generale, direttore sanitario, direttore amministrativo e componenti del collegio sindacale v/ATS-ASST-Fondazioni d/Regione	€		0	327																						
4.20.30.40.022.000.00.000	Indennità, rimborso spese e oneri sociali per il direttore scientifico a carico del Bilancio ricerca v/ATS-ASST-Fondazioni d/Regione	€		0	327																						
4.20.30.40.032.000.00.000	Indennità, rimborso spese e oneri sociali per il direttore sociale a carico del Bilancio sociale v/ATS-ASST-Fondazioni d/Regione	€		0	327																						
4.20.30.50.020.000.00.000	Sanzioni verso ATS della Regione	€		0	327																						
	C.1 Interessi attivi																										
5.10.10.30.090.000.00.000	Interessi attivi verso ATS-ASST-Fondazioni della Regione	€		0	327																						
	C.3 Interessi passivi																										
5.20.10.30.080.000.00.000	Interessi passivi verso ATS-ASST-Fondazioni della Regione	€		0	327																						
	E.1) Proventi Straordinari																										
7.10.10.20.000.000.00.000	Plusvalenze da ATS-ASST-Fondazioni della Regione	€		0	327																						
7.10.30.10.000.000.00.000	Sopravvenienze e insussistenze attive verso ATS/ASST/Fondazioni della Regione	€		0	327																						
	E.2) Oneri Straordinari																										
7.20.10.20.000.000.00.000	Minusvalenze da ATS-ASST-Fondazioni della Regione	€		0	327																						
7.20.40.10.000.000.00.000	Sopravvenienze e insussistenze passive verso ATS/ASST/Fondazioni della Regione relative alla mobilità intraregionale	€		0	327																						
7.20.40.15.000.000.00.000	Altre sopravvenienze e insussistenze passive verso ATS/ASST/Fondazioni della Regione	€		0	327																						

Dettaglio nota integrativa di: ATS DELLA VAL PADANA - Consuntivo 2016		ASST DI LECCO	ASST DI MONZA	ASST DI VIMERCATE	ASST PAPA GIOVANNI XXIII	ASST DI BERGAMO OVEST	ASST DI BERGAMO EST	ASST DEGLI SPEDALI CIVILI DI BRESCIA	ASST DELLA FRANCIACORTA	ASST DEL GARDA	ASST DI CREMONA	ASST DI MANTOVA	ASST DI CREMA	ASST DI PAVIA	INRCA CENTRO PER LE BRONC. - CASATENOVO	IRCCS ISTITUTO NAZIONALE DEI TUMORI	IRCCS ISTITUTO NEUROLOGICO CARLO BESTA	IRCCS POLICLINICO SAN MATTEO	IRCCS OSPEDALE POLICLINICO DI MILANO	AZIENDA REGIONALE EMEROTECA LOMBARDIA (AREU)	AGENZIA DEI CONTROLLI
(Valori in migliaia di Euro)		715	716	717	718	719	720	721	722	723	724	725	726	727	920	922	923	924	925	991	992
A.1. Contributi in conto esercizio.																					
Contributi vincolati da ATS/ASST/Fondazioni della regione (extra fondo)	€																				
Altri contributi da ATS/ASST/Fondazioni della regione (extra fondo)	€																				
A.2. Proventi e ricavi diversi.																					
ricavi per prestazioni drg per la ATS di appartenza	€																				
ricavi per prestazioni drg per altre ATS lombarde	€																				
ricavi per prestazioni attivita' ambulatoriale per la ATS di appartenenza	€																				
ricavi per prestazioni attivita' ambulatoriale per altre ATS lombarde	€																				
ricavi per prestazioni di "screening" ATS di appartenenza	€																				
ricavi per prestazioni di "screening" altre ATS della regione	€																				
ricavi per Neuro-psichiatria Infantile (Uonpia) per la ATS di appartenenza	€																				
ricavi per Neuro-psichiatria Infantile (Uonpia) per altre ATS lombarde	€																				
ricavi per attivita' di psichiatria (circ. 46/san) per la ATS di appartenenza	€																				
ricavi per attivita' di psichiatria (circ. 46/san) per altre ATS lombarde	€																				
ricavi per farmaci File F (escluso HCV) per la ATS di appartenenza	€																				
ricavi per farmaci HCV per la ATS di appartenenza	€																				
ricavi per farmaci File F (escluso HCV) per altre ATS lombarde	€																				
ricavi per farmaci HCV per altre ATS lombarde	€																				
ricavi per i farmaci File F (escluso HCV) per carcerati (per conto Istituti penitenziari)	€																				
ricavi per i farmaci HCV per carcerati (per conto Istituti penitenziari)	€																				
ricavi per farmaci erogati in "Doppio Canale" per ATS di appartenenza	€																				
ricavi per farmaci erogati in "Doppio Canale" per altre ATS lombarde	€																				
ricavi per farmaci erogati in "Primo ciclo" per ATS di appartenenza	€																				
ricavi per farmaci erogati in "Primo ciclo" per altre ATS lombarde	€																				
Prestazioni di servizi MMG, PLS, Continuità assistenziale per ATS di appartenenza	€																				
Prestazioni di servizi MMG, PLS, Continuità assistenziale per altre ATS lombarde	€																				
Prestazioni servizi farmaceutica convenzionata per ATS di appartenenza	€																				
Prestazioni servizi farmaceutica convenzionata per altre ATS lombarde	€																				
Prestazioni termali per ATS di appartenenza	€																				
Prestazioni termali per altre ATS lombarde	€																				
Prestazioni di trasporto ambulanze ed elisoccorso per ATS di appartenenza	€																				
Prestazioni di trasporto ambulanze ed elisoccorso per ATS/ASST/Irccs della Regione	€																				
Altre prestazioni sanitarie v/ATS di appartenenza	€																				
Altre prestazioni sanitarie verso altre ATS/ASST/Fondazioni lombardi	€																				
Altre prestazioni socio sanitarie v/ ATS di appartenenza	€																				
Ricavi per Voucher socio-sanitari ATS della Regione	€																				
Altre prestazioni socio sanitarie verso altre ATS/ASST/Fondazioni lombardi	€																				
Ricavi per consulenza sanitaria per ATS di appartenenza	€																				
Ricavi per consulenza sanitaria v/altre ATS-ASST-Fondazioni della Regione	€																				
Ricavi per servizi di consulenza sanitaria in area pagamento (art. 55 c.1 lett. c) d) ed ex art. 57-58 CCNL) verso ATS-ASST-Fondazioni della Regione	€																				
Ricavi per prestazioni sanitarie intramoenia - Altro verso ATS-ASST-Fondazioni della Regione	€																				
Ricavi di ATS per attività di prevenzione, salute ambiente di lavoro, igiene pubblica ed ambientale verso ATS/ASST/Fondazioni della Regione	€																				
Ricavi di ATS per sanzioni amministrative art. 12-bis, L.R. 31/1997 ATS/ASST/Fondazioni della Regione	€																				
Ricavi per formazione verso ATS/ASST/Fondazioni della Regione	€																				
Altri ricavi per prestazioni non sanitarie verso ATS/ASST/Fondazioni della Regione	€																				
Altri proventi diversi verso ATS/ASST/Fondazioni della Regione	€																				
A.3) Concorsi, recuperi, rimborsi per attività tipiche.																					
Rimborso personale comandato e convenzionato c/o ATS/ASST/Fondazioni della Regione	€																				
Rimborsi per Cessione di farmaci ed emoderivati verso ATS/ASST/Fondazioni della Regione [ESCLUSI EMODERIVATI GESTITI VIA CONSORZIO	€																				
Rimborsi per Cessione emoderivati verso ATS/ASST/Fondazioni della Regione [SOLAMENTE OVE GESTITI NELL'AMBITO DEL CONSORZIO	€																				
Rimborsi per Cessione di sangue ed emocomponenti verso ATS/ASST/Fondazioni della Regione	€																				
Rimborso per acquisto altri beni da parte di ATS/ASST/Fondazioni della Regione	€																				
Altri concorsi, recuperi e rimborsi per attività tipiche da parte di ATS/ASST/Fondazioni della Regione	€																				
B.1) Acquisti di beni																					
Farmaceutici: Specialità Medicinali da ATS/ASST/Fondazioni della Regione	€																				
Farmaceutici: Specialità Medicinali (Doppio Canale ex Nota CUF 37) da ATS/ASST/Fondazioni della Regione	€																				
Farmaceutici: Ossigeno da ATS/ASST/Fondazioni della Regione	€																				
Farmaceutici: Ossigeno (Doppio Canale) da ATS/ASST/Fondazioni della Regione	€																				
Emoderivati da ATS/ASST/Fondazioni della Regione [ESCLUSI EMODERIVATI GESTITI VIA CONSORZIO INTERREGIONALE]	€																				
Emoderivati da ATS/ASST/Fondazioni della Regione [SOLAMENTE OVE GESTITI NELL'AMBITO DEL CONSORZIO INTERREGIONALE]	€																				
Emoderivati (Doppio Canale ex Nota CUF 37) da ATS/ASST/Fondazioni della Regione	€																				
Sangue ed emocomponenti da ATS/ASST/Fondazioni della Regione	€																				
Altri beni e prodotti sanitari (escluso Specialità medicinali, ossigeno, emoderivati e sangue) da ATS/ASST/Fondazioni della Regione	€																				
Altri beni non sanitari da ATS/ASST/Fondazioni della Regione	€																				
B.2) Acquisti di servizi																					
acquisto di prestazioni ambulatoriali da strutture pubbliche ubicate nel proprio territorio: ASST/ATS/Fondazioni pubbliche	€																				
acquisto di prestazioni ambulatoriali in strutture pubbliche ubicate in altre province della Lombardia: ASST/ATS/Fondazioni pubbliche	€																				
Prestazioni di "screening" in strutture pubbliche ubicate nel proprio territorio: ASST/ATS/Fondazioni pubbliche	€																				
Prestazioni di "screening" in strutture pubbliche ubicate in altre province della Lombardia: ASST/ATS/Fondazioni pubbliche	€																				
acquisto di prestazioni di Neuro-psichiatria Infantile (Uonpia) in strutture pubbliche ubicate nel proprio territorio: ASST/ATS/Fondazioni pubbliche	€																				
acquisto di prestazioni di Neuro-psichiatria Infantile (Uonpia) in strutture pubbliche ubicate in altre province della Lombardia: ASST/ATS/Fondazioni pubbliche	€																				
acquisto di Drg da strutture pubbliche ubicate nel proprio territorio: ASST/Fondazioni pubbliche	€																				
acquisto di Drg da strutture pubbliche ubicate in altre province della Lombardia: ATS/ASST/Fondazioni pubbliche	€																				
acquisto di prestazioni di psichiatria in strutture pubbliche ubicate nel proprio territorio: ASST/Fondazioni pubbliche	€																				
acquisto di prestazioni di psichiatria in strutture pubbliche ubicate in altre province lombarde: ATS/ASST/Fondazioni pubbliche	€																				
acquisto farmaci file F da strutture pubbliche ubicate nel proprio territorio: ASST/Fondazioni pubbliche	€																				
acquisto farmaci file F da strutture pubbliche ubicate in altre province della Regione: ATS/ASST/Fondazioni pubbliche	€																				
acquisto farmaci file F da Istituti penitenziari (anche per il tramite di ASST/Fondazioni pubbliche)	€																				
acquisto farmaco "Doppio canale" (ex Nota CUF 37 più ossigeno) da strutture pubbliche ubicate nel proprio territorio (rimborso farmaco più servizio): ASST/Fondazioni pubbliche	€																				
acquisto farmaco "Doppio canale" (ex Nota CUF 37 più ossigeno) da strutture pubbliche ubicate in altre province (rimborso farmaco più servizio): ATS/ASST/Fondazioni pubbliche	€																				
acquisto farmaco "Primo Ciclo" da strutture pubbliche ubicate nel proprio territorio: ASST/Fondazioni pubbliche	€																				
acquisto farmaci "Primo Ciclo" da strutture pubbliche ubicate in altre province della Regione: ASST/Fondazioni pubbliche	€																				
Acquisto di voucher sociosanitari da ATS/ASST/Fondazioni della Regione	€																				
altri acquisti di prestazioni di servizi socio sanitari da ATS/ASST/Fondazioni della Regione	€																				
acquisto di prestazioni socio sanitarie integrate da RSA gestite da ASST (ATS/ASST/Fondazioni della Regione)	€																				
acquisto di prestazioni socio sanitarie integrate da CDI gestiti da ASST (ATS/ASST/Fondazioni della Regione)	€																				
acquisto di prestazioni socio sanitarie integrate da RSD gestite da ASST (ATS/ASST/Fondazioni della Regione)	€																				
acquisto di prestazioni socio sanitarie integrate da CDD gestiti da ASST (ATS/ASST/Fondazioni della Regione)	€																				
acquisto di prestazioni socio sanitarie integrate da hospice gestiti da ASST (ATS/ASST/Fondazioni della Regione)	€																				
Servizi di consulenza sanitaria in area pagamento (art. 55 c.1 lett. c) d) ed ex art. 57-58 CCNL) - attività v/ATS-ASST-Fondazioni della Regione	€																				
Servizi di consulenza sanitaria in area pagamento (art. 55 c.2 CCNL) v/ATS-ASST-Fondazioni della Regione	€																				
Altre Contribuzioni Passive e sussidi verso altre ATS/ASST/Fondazioni della regione	€																				
Consulenze sanitarie da ATS/ASST/Fondazioni della Regione	€																				
Consulenze socio-sanitarie da ATS/ASST/Fondazioni della Regione	€																				
Consulenze scientifiche da ATS/ASST/Fondazioni della Regione	€																				
Rimborso degli oneri stipendiali del personale sanitario che presta servizio in azienda in posizione di comando in ATS/ASST/Fondazioni della Regione	€																				
Altre prestazioni per servizi sanitari da ATS/ASST/Fondazioni della Regione	€																				
Altre prestazioni per servizi socio sanitari da ATS/ASST/Fondazioni della Regione	€																				
Acquisto di altri servizi non sanitari da ATS/ASST/Fondazioni della Regione	€																				
Consulenze non sanitarie da ATS/ASST/Fondazioni della Regione	€																				
Rimborso degli oneri stipendiali del personale non sanitario che presta servizio in azienda in posizione di comando in ATS/ASST/Fondazioni della Regione	€																				
Formazione esternalizzata da ATS/ASST/Fondazioni della Regione	€																				
B.3) Manutenzione e riparazione (ordinaria esternalizzata)																					
Manutenzioni e riparazioni da ATS/ASST/Fondazioni della Regione	€																				
B.4) Godimento di beni di terzi																					
Locazioni e noleggi da ATS/ASST/Fondazioni della Regione	€																				
B.9 Oneri diversi di gestione																					
Indennità, rimborso spese e oneri sociali per il direttore generale, direttore sanitario, direttore amministrativo e componenti del collegio sindacale v/ATS-ASST-Fondazioni d/Regione	€																				
Indennità, rimborso spese e oneri sociali per il direttore scientifico a carico del Bilancio ricerca v/ATS-ASST-Fondazioni d/Regione	€																				
Indennità, rimborso spese e oneri sociali per il direttore sociale a carico del Bilancio sociale v/ATS-ASST-Fondazioni d/Regione	€																				
Sanzioni verso ATS della Regione	€																				
C.1 Interessi attivi																					
Interessi attivi verso ATS-ASST-Fondazioni della Regione	€																				
C.3 Interessi passivi																					
Interessi passivi verso ATS-ASST-Fondazioni della Regione	€																				
E.1) Proventi Straordinari																					
Plusvalenze da ATS-ASST-Fondazioni della Regione	€																				
Sopravvenienze e insussistenze attive verso ATS/ASST/Fondazioni della Regione	€																				
E.2) Oneri Straordinari																					
Minusvalenze da ATS-ASST-Fondazioni della Regione	€																				
Sopravvenienze e insussistenze passive verso ATS/ASST/Fondazioni della Regione relative alla mobilità intraregionale	€																				
Altre sopravvenienze e insussistenze passive verso ATS/ASST/Fondazioni della Regione	€																				

A.S.C.R.I.B.A.

MINISTERO DELLA SANITA'

Direzione Generale della Programmazione sanitaria, dei livelli di assistenza e dei principi etici di sistema

Direzione Generale del Sistema Informativo

CE

MODELLO DI RILEVAZIONE DEL CONTO ECONOMICO
AZIENDE UNITA' SANITARIE LOCALI - AZIENDE OSPEDALIERE
IRCCS - AZIENDE OSPEDALIERE UNIVERSITARIE

STRUTTURA RILEVATA	
REGIONE	030
U.S.L./AZ.OSP.	327
OGGETTO DELLA RILEVAZIONE	
Consuntivo	0
ANNO	2016

Verbale Collegio Sindacale (S/N)	N

(valori in migliaia di Euro)

Cons	CODICE	VOCE MODELLO CE	IMPORTO	Somma sezionali	Differenza
		A) Valore della produzione			
	AA0010	**A.1) Contributi in c/esercizio**	**1198722**	**1.198.722**	**-**
	AA0020	***A.1.A) Contributi da Regione o Prov. Aut. per quota F.S. regionale***	***1197490***	***1.197.490***	**-**
	AA0030	*A.1.A.1) da Regione o Prov. Aut. per quota F.S. regionale indistinto*	1197490	1.197.490	-
	AA0040	*A.1.A.2) da Regione o Prov. Aut. per quota F.S. regionale vincolato*	0	-	-
	AA0050	***A.1.B) Contributi c/esercizio (extra fondo)***	***1212***	***1.212***	**-**
	AA0060	*A.1.B.1) da Regione o Prov. Aut. (extra fondo)*	*0*	-	-
	AA0070	A.1.B.1.1) Contributi da Regione o Prov. Aut. (extra fondo) vincolati	0	-	-
	AA0080	A.1.B.1.2) Contributi da Regione o Prov. Aut. (extra fondo) - Risorse aggiuntive da bilancio regionale a titolo di copertura LEA	0	-	-
	AA0090	A.1.B.1.3) Contributi da Regione o Prov. Aut. (extra fondo) - Risorse aggiuntive da bilancio regionale a titolo di copertura extra LEA	0	-	-
	AA0100	A.1.B.1.4) Contributi da Regione o Prov. Aut. (extra fondo) - Altro	0	-	-
	AA0110	*A.1.B.2) Contributi da Aziende sanitarie pubbliche della Regione o Prov. Aut. (extra fondo)*	*0*	-	-
R	AA0120	A.1.B.2.1) Contributi da Aziende sanitarie pubbliche della Regione o Prov. Aut. (extra fondo) vincolati	0	-	-
R	AA0130	A.1.B.2.2) Contributi da Aziende sanitarie pubbliche della Regione o Prov. Aut. (extra fondo) altro	0	-	-
	AA0140	*A.1.B.3) Contributi da altri soggetti pubblici (extra fondo)*	*1212*	*1.212*	-
	AA0150	A.1.B.3.1) Contributi da altri soggetti pubblici (extra fondo) vincolati	0	-	-
	AA0160	A.1.B.3.2) Contributi da altri soggetti pubblici (extra fondo) L. 210/92	1212	1.212	-
	AA0170	A.1.B.3.3) Contributi da altri soggetti pubblici (extra fondo) altro	0	-	-
	AA0180	***A.1.C) Contributi c/esercizio per ricerca***	*0*	-	-
	AA0190	*A.1.C.1) Contributi da Ministero della Salute per ricerca corrente*	0	-	-
	AA0200	*A.1.C.2) Contributi da Ministero della Salute per ricerca finalizzata*	0	-	-
	AA0210	*A.1.C.3) Contributi da Regione ed altri soggetti pubblici per ricerca*	0	-	-
	AA0220	*A.1.C.4) Contributi da privati per ricerca*	0	-	-
	AA0230	***A.1.D) Contributi c/esercizio da privati***	*20*	*20*	-
	AA0240	**A.2) Rettifica contributi c/esercizio per destinazione ad investimenti**	***0***	**-**	**-**
	AA0250	***A.2.A) Rettifica contributi in c/esercizio per destinazione ad investimenti - da Regione o Prov. Aut. per quota F.S. regionale***	0	-	-
	AA0260	***A.2.B) Rettifica contributi in c/esercizio per destinazione ad investimenti - altri contributi***	0	-	-
	AA0270	**A.3) Utilizzo fondi per quote inutilizzate contributi vincolati di esercizi precedenti**	***1608***	***1.608***	**-**
	AA0280	***A.3.A) Utilizzo fondi per quote inutilizzate contributi di esercizi precedenti da Regione o Prov. Aut. per quota F.S. regionale vincolato***	931	931	-
	AA0290	***A.3.B) Utilizzo fondi per quote inutilizzate contributi di esercizi precedenti da soggetti pubblici (extra fondo) vincolati***	677	677	-
	AA0300	***A.3.C) Utilizzo fondi per quote inutilizzate contributi di esercizi precedenti per ricerca***	0	-	-
	AA0310	***A.3.D) Utilizzo fondi per quote inutilizzate contributi vincolati di esercizi precedenti da privati***	0	-	-
	AA0320	**A.4) Ricavi per prestazioni sanitarie e sociosanitarie a rilevanza sanitaria**	***8350***	***8.350***	**-**
	AA0330	***A.4.A) Ricavi per prestazioni sanitarie e sociosanitarie a rilevanza sanitaria erogate a soggetti pubblici***	*598*	*598*	-
R	AA0340	*A.4.A.1) Ricavi per prestaz. sanitarie e sociosanitarie a rilevanza sanitaria erogate ad Aziende sanitarie pubbliche della Regione*	*590*	*590*	-
R	AA0350	A.4.A.1.1) Prestazioni di ricovero	0	-	-
R	AA0360	A.4.A.1.2) Prestazioni di specialistica ambulatoriale	0	-	-
R	AA0370	A.4.A.1.3) Prestazioni di psichiatria residenziale e semiresidenziale	0	-	-
R	AA0380	A.4.A.1.4) Prestazioni di File F	0	-	-
R	AA0390	A.4.A.1.5) Prestazioni servizi MMG, PLS, Contin. assistenziale	0	-	-
R	AA0400	A.4.A.1.6) Prestazioni servizi farmaceutica convenzionata	0	-	-
R	AA0410	A.4.A.1.7) Prestazioni termali	0	-	-
R	AA0420	A.4.A.1.8) Prestazioni trasporto ambulanze ed elisoccorso	0	-	-
R	AA0430	A.4.A.1.9) Altre prestazioni sanitarie e socio-sanitarie a rilevanza sanitaria	590	590	-
	AA0440	*A.4.A.2) Ricavi per prestaz. sanitarie e sociosanitarie a rilevanza sanitaria erogate ad altri soggetti pubblici*	0	-	-
	AA0450	*A.4.A.3) Ricavi per prestaz. sanitarie e sociosanitarie a rilevanza sanitaria erogate a soggetti pubblici Extraregione*	*8*	*8*	-
S	AA0460	A.4.A.3.1) Prestazioni di ricovero	0	-	-
S	AA0470	A.4.A.3.2) Prestazioni ambulatoriali	0	-	-
SS	AA0480	A.4.A.3.3) Prestazioni di psichiatria non soggetta a compensazione (resid. e semiresid.)	0	-	-
S	AA0490	A.4.A.3.4) Prestazioni di File F	0	-	-
S	AA0500	A.4.A.3.5) Prestazioni servizi MMG, PLS, Contin. assistenziale Extraregione	0	-	-
S	AA0510	A.4.A.3.6) Prestazioni servizi farmaceutica convenzionata Extraregione	0	-	-
S	AA0520	A.4.A.3.7) Prestazioni termali Extraregione	0	-	-
S	AA0530	A.4.A.3.8) Prestazioni trasporto ambulanze ed elisoccorso Extraregione	0	-	-
S	AA0540	A.4.A.3.9) Altre prestazioni sanitarie e sociosanitarie a rilevanza sanitaria Extraregione	0	-	-
S	AA0550	A.4.A.3.10) Ricavi per cessione di emocomponenti e cellule staminali Extraregione	0	-	-
S	AA0560	A.4.A.3.11) Ricavi per differenziale tariffe TUC	0	-	-
SS	AA0570	A.4.A.3.12) Altre prestazioni sanitarie e sociosanitarie a rilevanza sanitaria non soggette a compensazione Extraregione	8	8	-
SS	AA0580	*A.4.A.3.12.A) Prestazioni di assistenza riabilitativa non soggette a compensazione Extraregione*	0	-	-
SS	AA0590	*A.4.A.3.12.B) Altre prestazioni sanitarie e socio-sanitarie a rilevanza sanitaria non soggette a compensazione Extraregione*	8	8	-
	AA0600	A.4.A.3.13) Altre prestazioni sanitarie a rilevanza sanitaria - Mobilità attiva Internazionale	0	-	-
S	**AA0610**	***A.4.B) Ricavi per prestazioni sanitarie e sociosanitarie a rilevanza sanitaria erogate da privati v/residenti Extraregione in compensazione (mobilità attiva)***	*0*	-	-
S	AA0620	*A.4.B.1) Prestazioni di ricovero da priv. Extraregione in compensazione (mobilità attiva)*	0	-	-
S	AA0630	*A.4.B.2) Prestazioni ambulatoriali da priv. Extraregione in compensazione (mobilità attiva)*	0	-	-
S	AA0640	*A.4.B.3) Prestazioni di File F da priv. Extraregione in compensazione (mobilità attiva)*	0	-	-
S	AA0650	*A.4.B.4) Altre prestazioni sanitarie e sociosanitarie a rilevanza sanitaria erogate da privati v/residenti Extraregione in compensazione (mobilità attiva)*	0	-	-
	AA0660	***A.4.C) Ricavi per prestazioni sanitarie e sociosanitarie a rilevanza sanitaria erogate a privati***	7468	7.468	-
	AA0670	***A.4.D) Ricavi per prestazioni sanitarie erogate in regime di intramoenia***	*284*	*284*	-

A.S.R.I.B.A.

	AA0680	*A.4.D.1) Ricavi per prestazioni sanitarie intramoenia - Area ospedaliera*	0	-	-
	AA0690	*A.4.D.2) Ricavi per prestazioni sanitarie intramoenia - Area specialistica*	0	-	-
	AA0700	*A.4.D.3) Ricavi per prestazioni sanitarie intramoenia - Area sanità pubblica*	78	78	-
	AA0710	*A.4.D.4) Ricavi per prestazioni sanitarie intramoenia - Consulenze (ex art. 55 c.1 lett. c), d) ed ex art. 57-58)*	206	206	-
R	AA0720	*A.4.D.5) Ricavi per prestazioni sanitarie intramoenia - Consulenze (ex art. 55 c.1 lett. c), d) ed ex art. 57-58) (Aziende sanitarie pubbliche della Regione)*	0	-	-
	AA0730	*A.4.D.6) Ricavi per prestazioni sanitarie intramoenia - Altro*	0	-	-
R	AA0740	*A.4.D.7) Ricavi per prestazioni sanitarie intramoenia - Altro (Aziende sanitarie pubbliche della Regione)*	0	-	-
	AA0750	**A.5) Concorsi, recuperi e rimborsi**	**1211**	**1.211**	**-**
	AA0760	***A.5.A) Rimborsi assicurativi***	56	56	-
	AA0770	***A.5.B) Concorsi, recuperi e rimborsi da Regione***	0	-	-
	AA0780	*A.5.B.1) Rimborso degli oneri stipendiali del personale dell'azienda in posizione di comando presso la Regione*	0	-	-
	AA0790	*A.5.B.2) Altri concorsi, recuperi e rimborsi da parte della Regione*	0	-	-
R	**AA0800**	***A.5.C) Concorsi, recuperi e rimborsi da Aziende sanitarie pubbliche della Regione***	***860***	***860***	**-**
R	AA0810	*A.5.C.1) Rimborso degli oneri stipendiali del personale dipendente dell'azienda in posizione di comando presso Aziende sanitarie pubbliche della Regione*	216	216	-
R	AA0820	*A.5.C.2) Rimborsi per acquisto beni da parte di Aziende sanitarie pubbliche della Regione*	0	-	-
R	AA0830	*A.5.C.3) Altri concorsi, recuperi e rimborsi da parte di Aziende sanitarie pubbliche della Regione*	644	644	-
	AA0840	***A.5.D) Concorsi, recuperi e rimborsi da altri soggetti pubblici***	***252***	***252***	**-**
	AA0850	*A.5.D.1) Rimborso degli oneri stipendiali del personale dipendente dell'azienda in posizione di comando presso altri soggetti pubblici*	252	252	-
	AA0860	*A.5.D.2) Rimborsi per acquisto beni da parte di altri soggetti pubblici*	0	-	-
	AA0870	*A.5.D.3) Altri concorsi, recuperi e rimborsi da parte di altri soggetti pubblici*	0	-	-
	AA0880	***A.5.E) Concorsi, recuperi e rimborsi da privati***	*43*	*43*	-
	AA0890	*A.5.E.1) Rimborso da aziende farmaceutiche per Pay back*	*0*	-	-
	AA0900	A.5.E.1.1) Pay-back per il superamento del tetto della spesa farmaceutica territoriale	0	-	-
	AA0910	A.5.E.1.2) Pay-back per superamento del tetto della spesa farmaceutica ospedaliera	0	-	-
	AA0920	A.5.E.1.3) Ulteriore Pay-back	0	-	-
	AA0930	*A.5.E.2) Altri concorsi, recuperi e rimborsi da privati*	43	43	-
	AA0940	**A.6) Compartecipazione alla spesa per prestazioni sanitarie (Ticket)**	**0**	**-**	**-**
	AA0950	***A.6.A) Compartecipazione alla spesa per prestazioni sanitarie - Ticket sulle prestazioni di specialistica ambulatoriale***	0	-	-
	AA0960	***A.6.B) Compartecipazione alla spesa per prestazioni sanitarie - Ticket sul pronto soccorso***	0	-	-
	AA0970	***A.6.C) Compartecipazione alla spesa per prestazioni sanitarie (Ticket) - Altro***	0	-	-
	AA0980	**A.7) Quota contributi c/capitale imputata all'esercizio**	***1071***	***1.071***	**-**
	AA0990	***A.7.A) Quota imputata all'esercizio dei finanziamenti per investimenti dallo Stato***	0	-	-
	AA1000	***A.7.B) Quota imputata all'esercizio dei finanziamenti per investimenti da Regione***	745	745	-
	AA1010	***A.7.C) Quota imputata all'esercizio dei finanziamenti per beni di prima dotazione***	76	76	-
	AA1020	***A.7.D) Quota imputata all'esercizio dei contributi in c/ esercizio FSR destinati ad investimenti***	68	68	-
	AA1030	***A.7.E) Quota imputata all'esercizio degli altri contributi in c/ esercizio destinati ad investimenti***	4	4	-
	AA1040	***A.7.F) Quota imputata all'esercizio di altre poste del patrimonio netto***	178	178	-
	AA1050	**A.8) Incrementi delle immobilizzazioni per lavori interni**	**0**	**-**	**-**
	AA1060	**A.9) Altri ricavi e proventi**	***335***	***335***	**-**
	AA1070	***A.9.A) Ricavi per prestazioni non sanitarie***	307	307	-
	AA1080	***A.9.B) Fitti attivi ed altri proventi da attività immobiliari***	24	24	-
	AA1090	***A.9.C) Altri proventi diversi***	4	4	-
	AZ9999	**Totale valore della produzione (A)**	**1211297**	**1.211.297**	**-**
		B) Costi della produzione		-	-
	BA0010	**B.1) Acquisti di beni**	**19683**	**19.683**	**-**
	BA0020	***B.1.A) Acquisti di beni sanitari***	***19321***	***19.321***	**-**
	BA0030	*B.1.A.1) Prodotti farmaceutici ed emoderivati*	*15662*	*15.662*	-
	BA0040	B.1.A.1.1) Medicinali con AIC, ad eccezione di vaccini ed emoderivati di produzione regionale	15662	15.662	-
	BA0050	B.1.A.1.2) Medicinali senza AIC	0	-	-
	BA0060	B.1.A.1.3) Emoderivati di produzione regionale	0	-	-
	BA0070	*B.1.A.2) Sangue ed emocomponenti*	*0*	-	-
R	BA0080	B.1.A.2.1) da pubblico (Aziende sanitarie pubbliche della Regione) – Mobilità intraregionale	0	-	-
S	BA0090	B.1.A.2.2) da pubblico (Aziende sanitarie pubbliche extra Regione) – Mobilità extraregionale	0	-	-
	BA0100	B.1.A.2.3) da altri soggetti	0	-	-
	BA0210	*B.1.A.3) Dispositivi medici*	*377*	*377*	-
	BA0220	B.1.A.3.1) Dispositivi medici	11	11	-
	BA0230	B.1.A.3.2) Dispositivi medici impiantabili attivi	0	-	-
	BA0240	B.1.A.3.3) Dispositivi medico diagnostici in vitro (IVD)	366	366	-
	BA0250	*B.1.A.4) Prodotti dietetici*	0	-	-
	BA0260	*B.1.A.5) Materiali per la profilassi (vaccini)*	3058	3.058	-
	BA0270	*B.1.A.6) Prodotti chimici*	129	129	-
	BA0280	*B.1.A.7) Materiali e prodotti per uso veterinario*	77	77	-
	BA0290	*B.1.A.8) Altri beni e prodotti sanitari*	18	18	-
R	BA0300	*B.1.A.9) Beni e prodotti sanitari da Aziende sanitarie pubbliche della Regione*	0	-	-
	BA0310	***B.1.B) Acquisti di beni non sanitari***	***362***	***362***	**-**
	BA0320	*B.1.B.1) Prodotti alimentari*	5	5	-
	BA0330	*B.1.B.2) Materiali di guardaroba, di pulizia e di convivenza in genere*	44	44	-
	BA0340	*B.1.B.3) Combustibili, carburanti e lubrificanti*	163	163	-
	BA0350	*B.1.B.4) Supporti informatici e cancelleria*	127	127	-
	BA0360	*B.1.B.5) Materiale per la manutenzione*	7	7	-
	BA0370	*B.1.B.6) Altri beni e prodotti non sanitari*	16	16	-
R	BA0380	*B.1.B.7) Beni e prodotti non sanitari da Aziende sanitarie pubbliche della Regione*	0	-	-
	BA0390	**B.2) Acquisti di servizi**	**1135226**	**1.135.226**	**-**
	BA0400	**B.2.A) Acquisti servizi sanitari**	**1130305**	**1.130.305**	**-**
	BA0410	***B.2.A.1) Acquisti servizi sanitari per medicina di base***	***70006***	***70.006***	**-**
	BA0420	*B.2.A.1.1) - da convenzione*	*69803*	*69.803*	-
	BA0430	*B.2.A.1.1.A) Costi per assistenza MMG*	52932	52.932	-
	BA0440	*B.2.A.1.1.B) Costi per assistenza PLS*	12304	12.304	-
	BA0450	*B.2.A.1.1.C) Costi per assistenza Continuità assistenziale*	4567	4.567	-
	BA0460	*B.2.A.1.1.D) Altro (medicina dei servizi, psicologi, medici 118, ecc)*	0	-	-
R	BA0470	*B.2.A.1.2) - da pubblico (Aziende sanitarie pubbliche della Regione) - Mobilità intraregionale*	0	-	-
S	BA0480	*B.2.A.1.3) - da pubblico (Aziende sanitarie pubbliche Extraregione) - Mobilità extraregionale*	203	203	-
	BA0490	***B.2.A.2) Acquisti servizi sanitari per farmaceutica***	***114188***	***114.188***	**-**
	BA0500	*B.2.A.2.1) - da convenzione*	113631	113.631	-
R	BA0510	*B.2.A.2.2) - da pubblico (Aziende sanitarie pubbliche della Regione)- Mobilità intraregionale*	0	-	-
S	BA0520	*B.2.A.2.3) - da pubblico (Extraregione)*	557	557	-
	BA0530	***B.2.A.3) Acquisti servizi sanitari per assistenza specialistica ambulatoriale***	***188705***	***188.705***	**-**
R	BA0540	*B.2.A.3.1) - da pubblico (Aziende sanitarie pubbliche della Regione)*	129447	129.447	-
	BA0550	*B.2.A.3.2) - da pubblico (altri soggetti pubbl. della Regione)*	0	-	-
S	BA0560	*B.2.A.3.3) - da pubblico (Extraregione)*	10324	10.324	-
	BA0570	*B.2.A.3.4) - da privato - Medici SUMAI*	130	130	-
	BA0580	*B.2.A.3.5) - da privato*	*48804*	*48.804*	-
	BA0590	B.2.A.3.5.A) Servizi sanitari per assistenza specialistica da IRCCS privati e Policlinici privati	3804	3.804	-

S.C.R.I.B.A.

	BA0600	B.2.A.3.5.B) Servizi sanitari per assistenza specialistica da Ospedali Classificati privati	120	120	-
	BA0610	B.2.A.3.5.C) Servizi sanitari per assistenza specialistica da Case di Cura private	33667	33.667	-
	BA0620	B.2.A.3.5.D) Servizi sanitari per assistenza specialistica da altri privati	11213	11.213	-
	BA0630	*B.2.A.3.6) - da privato per cittadini non residenti - Extraregione (mobilità attiva in compensazione)*	0	-	-
	BA0640	***B.2.A.4) Acquisti servizi sanitari per assistenza riabilitativa***	***4192***	***4.192***	**-**
R	BA0650	*B.2.A.4.1) - da pubblico (Aziende sanitarie pubbliche della Regione)*	0	-	-
	BA0660	*B.2.A.4.2) - da pubblico (altri soggetti pubbl. della Regione)*	148	148	-
SS	BA0670	*B.2.A.4.3) - da pubblico (Extraregione) non soggetti a compensazione*	0	-	-
	BA0680	*B.2.A.4.4) - da privato (intraregionale)*	4028	4.028	-
	BA0690	*B.2.A.4.5) - da privato (extraregionale)*	16	16	-
	BA0700	***B.2.A.5) Acquisti servizi sanitari per assistenza integrativa***	***9210***	***9.210***	**-**
R	BA0710	*B.2.A.5.1) - da pubblico (Aziende sanitarie pubbliche della Regione)*	0	-	-
	BA0720	*B.2.A.5.2) - da pubblico (altri soggetti pubbl. della Regione)*	0	-	-
S	BA0730	*B.2.A.5.3) - da pubblico (Extraregione)*	0	-	-
	BA0740	*B.2.A.5.4) - da privato*	9210	9.210	-
	BA0750	***B.2.A.6) Acquisti servizi sanitari per assistenza protesica***	***2440***	***2.440***	**-**
R	BA0760	*B.2.A.6.1) - da pubblico (Aziende sanitarie pubbliche della Regione)*	0	-	-
	BA0770	*B.2.A.6.2) - da pubblico (altri soggetti pubbl. della Regione)*	0	-	-
S	BA0780	*B.2.A.6.3) - da pubblico (Extraregione)*	0	-	-
	BA0790	*B.2.A.6.4) - da privato*	2440	2.440	-
	BA0800	***B.2.A.7) Acquisti servizi sanitari per assistenza ospedaliera***	***426143***	***426.143***	**-**
R	BA0810	*B.2.A.7.1) - da pubblico (Aziende sanitarie pubbliche della Regione)*	284095	284.095	-
	BA0820	*B.2.A.7.2) - da pubblico (altri soggetti pubbl. della Regione)*	0	-	-
S	BA0830	*B.2.A.7.3) - da pubblico (Extraregione)*	44270	44.270	-
	BA0840	*B.2.A.7.4) - da privato*	*97778*	*97.778*	-
	BA0850	B.2.A.7.4.A) Servizi sanitari per assistenza ospedaliera da IRCCS privati e Policlinici privati	21077	21.077	-
	BA0860	B.2.A.7.4.B) Servizi sanitari per assistenza ospedaliera da Ospedali Classificati privati	730	730	-
	BA0870	B.2.A.7.4.C) Servizi sanitari per assistenza ospedaliera da Case di Cura private	75971	75.971	-
	BA0880	B.2.A.7.4.D) Servizi sanitari per assistenza ospedaliera da altri privati	0	-	-
	BA0890	*B.2.A.7.5) - da privato per cittadini non residenti - Extraregione (mobilità attiva in compensazione)*	0	-	-
	BA0900	***B.2.A.8) Acquisto prestazioni di psichiatria residenziale e semiresidenziale***	***24540***	***24.540***	**-**
R	BA0910	*B.2.A.8.1) - da pubblico (Aziende sanitarie pubbliche della Regione)*	19340	19.340	-
	BA0920	*B.2.A.8.2) - da pubblico (altri soggetti pubbl. della Regione)*	0	-	-
SS	BA0930	*B.2.A.8.3) - da pubblico (Extraregione) - non soggette a compensazione*	0	-	-
	BA0940	*B.2.A.8.4) - da privato (intraregionale)*	4920	4.920	-
	BA0950	*B.2.A.8.5) - da privato (extraregionale)*	280	280	-
	BA0960	***B.2.A.9) Acquisto prestazioni di distribuzione farmaci File F***	***91306***	***91.306***	**-**
R	BA0970	*B.2.A.9.1) - da pubblico (Aziende sanitarie pubbliche della Regione) - Mobilità intraregionale*	76110	76.110	-
	BA0980	*B.2.A.9.2) - da pubblico (altri soggetti pubbl. della Regione)*	0	-	-
S	BA0990	*B.2.A.9.3) - da pubblico (Extraregione)*	5708	5.708	-
	BA1000	*B.2.A.9.4) - da privato (intraregionale)*	9488	9.488	-
	BA1010	*B.2.A.9.5) - da privato (extraregionale)*	0	-	-
	BA1020	*B.2.A.9.6) - da privato per cittadini non residenti - Extraregione (mobilità attiva in compensazione)*	0	-	-
	BA1030	***B.2.A.10) Acquisto prestazioni termali in convenzione***	***1328***	***1.328***	**-**
R	BA1040	*B.2.A.10.1) - da pubblico (Aziende sanitarie pubbliche della Regione) - Mobilità intraregionale*	0	-	-
	BA1050	*B.2.A.10.2) - da pubblico (altri soggetti pubbl. della Regione)*	0	-	-
S	BA1060	*B.2.A.10.3) - da pubblico (Extraregione)*	786	786	-
	BA1070	*B.2.A.10.4) - da privato*	542	542	-
	BA1080	*B.2.A.10.5) - da privato per cittadini non residenti - Extraregione (mobilità attiva in compensazione)*	0	-	-
	BA1090	***B.2.A.11) Acquisto prestazioni di trasporto sanitario***	***673***	***673***	**-**
R	BA1100	*B.2.A.11.1) - da pubblico (Aziende sanitarie pubbliche della Regione) - Mobilità intraregionale*	0	-	-
	BA1110	*B.2.A.11.2) - da pubblico (altri soggetti pubbl. della Regione)*	0	-	-
S	BA1120	*B.2.A.11.3) - da pubblico (Extraregione)*	673	673	-
	BA1130	*B.2.A.11.4) - da privato*	0	-	-
	BA1140	***B.2.A.12) Acquisto prestazioni Socio-Sanitarie a rilevanza sanitaria***	***174410***	***174.410***	**-**
R	BA1150	*B.2.A.12.1) - da pubblico (Aziende sanitarie pubbliche della Regione) - Mobilità intraregionale*	11	11	-
	BA1160	*B.2.A.12.2) - da pubblico (altri soggetti pubblici della Regione)*	24190	24.190	-
SS	BA1170	*B.2.A.12.3) - da pubblico (Extraregione) non soggette a compensazione*	0	-	-
	BA1180	*B.2.A.12.4) - da privato (intraregionale)*	149981	149.981	-
	BA1190	*B.2.A.12.5) - da privato (extraregionale)*	228	228	-
	BA1200	***B.2.A.13) Compartecipazione al personale per att. libero-prof. (intramoenia)***	***237***	***237***	**-**
	BA1210	*B.2.A.13.1) Compartecipazione al personale per att. libero professionale intramoenia - Area ospedaliera*	0	-	-
	BA1220	*B.2.A.13.2) Compartecipazione al personale per att. libero professionale intramoenia- Area specialistica*	0	-	-
	BA1230	*B.2.A.13.3) Compartecipazione al personale per att. libero professionale intramoenia - Area sanità pubblica*	53	53	-
	BA1240	*B.2.A.13.4) Compartecipazione al personale per att. libero professionale intramoenia - Consulenze (ex art. 55 c.1 lett. c), d) ed ex Art. 57-58)*	183	183	-
R	BA1250	*B.2.A.13.5) Compartecipazione al personale per att. libero professionale intramoenia - Consulenze (ex art. 55 c.1 lett. c), d) ed ex Art. 57-58) (Aziende sanitarie pubbliche della Regione)*	1	1	-
	BA1260	*B.2.A.13.6) Compartecipazione al personale per att. libero professionale intramoenia - Altro*	0	-	-
R	BA1270	*B.2.A.13.7) Compartecipazione al personale per att. libero professionale intramoenia - Altro (Aziende sanitarie pubbliche della Regione)*	0	-	-
	BA1280	***B.2.A.14) Rimborsi, assegni e contributi sanitari***	***2994***	***2.994***	**-**
	BA1290	*B.2.A.14.1) Contributi ad associazioni di volontariato*	0	-	-
	BA1300	*B.2.A.14.2) Rimborsi per cure all'estero*	0	-	-
	BA1310	*B.2.A.14.3) Contributi a società partecipate e/o enti dipendenti della Regione*	0	-	-
	BA1320	*B.2.A.14.4) Contributo Legge 210/92*	2673	2.673	-
	BA1330	*B.2.A.14.5) Altri rimborsi, assegni e contributi*	321	321	-
R	BA1340	*B.2.A.14.6) Rimborsi, assegni e contributi v/Aziende sanitarie pubbliche della Regione*	0	-	-
	BA1350	***B.2.A.15) Consulenze, Collaborazioni, Interinale e altre prestazioni di lavoro sanitarie e sociosanitarie***	***34***	***34***	**-**
R	BA1360	*B.2.A.15.1) Consulenze sanitarie e sociosan. da Aziende sanitarie pubbliche della Regione*	0	-	-
	BA1370	*B.2.A.15.2) Consulenze sanitarie e sociosanit. da terzi - Altri soggetti pubblici*	0	-	-
	BA1380	*B.2.A.15.3) Consulenze, Collaborazioni, Interinale e altre prestazioni di lavoro sanitarie e socios. da privato*	*34*	*34*	-
	BA1390	B.2.A.15.3.A) Consulenze sanitarie da privato	0	-	-
	BA1400	B.2.A.15.3.B) Altre consulenze sanitarie e sociosanitarie da privato	0	-	-
	BA1410	B.2.A.15.3.C) Collaborazioni coordinate e continuative sanitarie e socios. da privato	0	-	-
	BA1420	B.2.A.15.3.D) Indennità a personale universitario - area sanitaria	0	-	-
	BA1430	B.2.A.15.3.E) Lavoro interinale - area sanitaria	34	34	-
	BA1440	B.2.A.15.3.F) Altre collaborazioni e prestazioni di lavoro - area sanitaria	0	-	-
	BA1450	*B.2.A.15.4) Rimborso oneri stipendiali del personale sanitario in comando*	*0*	-	-
R	BA1460	B.2.A.15.4.A) Rimborso oneri stipendiali personale sanitario in comando da Aziende sanitarie pubbliche della Regione	0	-	-
	BA1470	B.2.A.15.4.B) Rimborso oneri stipendiali personale sanitario in comando da Regioni, soggetti pubblici e da Università	0	-	-
SS	BA1480	B.2.A.15.4.C) Rimborso oneri stipendiali personale sanitario in comando da aziende di altre Regioni (Extraregione)	0	-	-
	BA1490	***B.2.A.16) Altri servizi sanitari e sociosanitari a rilevanza sanitaria***	***19899***	***19.899***	**-**

F.to C.R.I.B.A.

R	BA1500	*B.2.A.16.1) Altri servizi sanitari e sociosanitari a rilevanza sanitaria da pubblico - Aziende sanitarie pubbliche della Regione*	8438	8.438	-
	BA1510	*B.2.A.16.2) Altri servizi sanitari e sociosanitari a rilevanza sanitaria da pubblico - Altri soggetti pubblici della Regione*	929	929	-
	BA1520	*B.2.A.16.3) Altri servizi sanitari e sociosanitari a rilevanza sanitaria da pubblico (Extraregione)*	0	-	-
	BA1530	*B.2.A.16.4) Altri servizi sanitari da privato*	10532	10.532	-
	BA1540	*B.2.A.16.5) Costi per servizi sanitari - Mobilità internazionale passiva*	0	-	-
S	**BA1550**	***B.2.A.17) Costi per differenziale tariffe TUC***	0	-	-
	BA1560	**B.2.B) Acquisti di servizi non sanitari**	***4921***	***4.921***	**-**
	BA1570	***B.2.B.1) Servizi non sanitari***	***4716***	***4.716***	**-**
	BA1580	*B.2.B.1.1) Lavanderia*	22	22	-
	BA1590	*B.2.B.1.2) Pulizia*	495	495	-
	BA1600	*B.2.B.1.3) Mensa*	670	670	-
	BA1610	*B.2.B.1.4) Riscaldamento*	434	434	-
	BA1620	*B.2.B.1.5) Servizi di assistenza informatica*	228	228	-
	BA1630	*B.2.B.1.6) Servizi trasporti (non sanitari)*	1	1	-
	BA1640	*B.2.B.1.7) Smaltimento rifiuti*	25	25	-
	BA1650	*B.2.B.1.8) Utenze telefoniche*	399	399	-
	BA1660	*B.2.B.1.9) Utenze elettricità*	460	460	-
	BA1670	*B.2.B.1.10) Altre utenze*	131	131	-
	BA1680	*B.2.B.1.11) Premi di assicurazione*	*834*	*834*	-
	BA1690	B.2.B.1.11.A) Premi di assicurazione - R.C. Professionale	522	522	-
	BA1700	B.2.B.1.11.B) Premi di assicurazione - Altri premi assicurativi	312	312	-
	BA1710	*B.2.B.1.12) Altri servizi non sanitari*	*1017*	*1.017*	-
R	BA1720	B.2.B.1.12.A) Altri servizi non sanitari da pubblico (Aziende sanitarie pubbliche della Regione)	25	25	-
	BA1730	B.2.B.1.12.B) Altri servizi non sanitari da altri soggetti pubblici	3	3	-
	BA1740	B.2.B.1.12.C) Altri servizi non sanitari da privato	989	989	-
	BA1750	***B.2.B.2) Consulenze, Collaborazioni, Interinale e altre prestazioni di lavoro non sanitarie***	***113***	***113***	**-**
R	BA1760	*B.2.B.2.1) Consulenze non sanitarie da Aziende sanitarie pubbliche della Regione*	0	-	-
	BA1770	*B.2.B.2.2) Consulenze non sanitarie da Terzi - Altri soggetti pubblici*	0	-	-
	BA1780	*B.2.B.2.3) Consulenze, Collaborazioni, Interinale e altre prestazioni di lavoro non sanitarie da privato*	*17*	*17*	-
	BA1790	B.2.B.2.3.A) Consulenze non sanitarie da privato	17	17	-
	BA1800	B.2.B.2.3.B) Collaborazioni coordinate e continuative non sanitarie da privato	0	-	-
	BA1810	B.2.B.2.3.C) Indennità a personale universitario - area non sanitaria	0	-	-
	BA1820	B.2.B.2.3.D) Lavoro interinale - area non sanitaria	0	-	-
	BA1830	B.2.B.2.3.E) Altre collaborazioni e prestazioni di lavoro - area non sanitaria	0	-	-
	BA1840	*B.2.B.2.4) Rimborso oneri stipendiali del personale non sanitario in comando*	*96*	*96*	-
R	BA1850	B.2.B.2.4.A) Rimborso oneri stipendiali personale non sanitario in comando da Aziende sanitarie pubbliche della Regione	96	96	-
	BA1860	B.2.B.2.4.B) Rimborso oneri stipendiali personale non sanitario in comando da Regione, soggetti pubblici e da Università	0	-	-
SS	BA1870	B.2.B.2.4.C) Rimborso oneri stipendiali personale non sanitario in comando da aziende di altre Regioni (Extraregione)	0	-	-
	BA1880	***B.2.B.3) Formazione (esternalizzata e non)***	***92***	***92***	**-**
	BA1890	*B.2.B.3.1) Formazione (esternalizzata e non) da pubblico*	0	-	-
	BA1900	*B.2.B.3.2) Formazione (esternalizzata e non) da privato*	92	92	-
	BA1910	**B.3) Manutenzione e riparazione (ordinaria esternalizzata)**	**2228**	**2.228**	**-**
	BA1920	***B.3.A) Manutenzione e riparazione ai fabbricati e loro pertinenze***	367	367	-
	BA1930	***B.3.B) Manutenzione e riparazione agli impianti e macchinari***	593	593	-
	BA1940	***B.3.C) Manutenzione e riparazione alle attrezzature sanitarie e scientifiche***	126	126	-
	BA1950	***B.3.D) Manutenzione e riparazione ai mobili e arredi***	0	-	-
	BA1960	***B.3.E) Manutenzione e riparazione agli automezzi***	63	63	-
	BA1970	***B.3.F) Altre manutenzioni e riparazioni***	1079	1.079	-
R	**BA1980**	***B.3.G) Manutenzioni e riparazioni da Aziende sanitarie pubbliche della Regione***	0	-	-
	BA1990	**B.4) Godimento di beni di terzi**	**666**	**666**	**-**
	BA2000	***B.4.A) Fitti passivi***	262	262	-
	BA2010	***B.4.B) Canoni di noleggio***	***404***	***404***	**-**
	BA2020	*B.4.B.1) Canoni di noleggio - area sanitaria*	31	31	-
	BA2030	*B.4.B.2) Canoni di noleggio - area non sanitaria*	373	373	-
	BA2040	***B.4.C) Canoni di leasing***	***0***	**-**	**-**
	BA2050	*B.4.C.1) Canoni di leasing - area sanitaria*	0	-	-
	BA2060	*B.4.C.2) Canoni di leasing - area non sanitaria*	0	-	-
R	**BA2070**	***B.4.D) Locazioni e noleggi da Aziende sanitarie pubbliche della Regione***	***0***	**-**	**-**
	BA2080	***Totale Costo del personale***	***47409***	***47.409***	**-**
	BA2090	**B.5) Personale del ruolo sanitario**	**35319**	**35.319**	**-**
	BA2100	***B.5.A) Costo del personale dirigente ruolo sanitario***	***24195***	***24.195***	**-**
	BA2110	*B.5.A.1) Costo del personale dirigente medico*	*22397*	*22.397*	-
	BA2120	*B.5.A.1.1) Costo del personale dirigente medico - tempo indeterminato*	21997	21.997	-
	BA2130	*B.5.A.1.2) Costo del personale dirigente medico - tempo determinato*	400	400	-
	BA2140	*B.5.A.1.3) Costo del personale dirigente medico - altro*	0	-	-
	BA2150	*B.5.A.2) Costo del personale dirigente non medico*	*1798*	*1.798*	-
	BA2160	*B.5.A.2.1) Costo del personale dirigente non medico - tempo indeterminato*	1798	1.798	-
	BA2170	*B.5.A.2.2) Costo del personale dirigente non medico - tempo determinato*	0	-	-
	BA2180	*B.5.A.2.3) Costo del personale dirigente non medico - altro*	0	-	-
	BA2190	***B.5.B) Costo del personale comparto ruolo sanitario***	***11124***	***11.124***	**-**
	BA2200	*B.5.B.1) Costo del personale comparto ruolo sanitario - tempo indeterminato*	11124	11.124	-
	BA2210	*B.5.B.2) Costo del personale comparto ruolo sanitario - tempo determinato*	0	-	-
	BA2220	*B.5.B.3) Costo del personale comparto ruolo sanitario - altro*	0	-	-
	BA2230	**B.6) Personale del ruolo professionale**	**643**	**643**	**-**
	BA2240	***B.6.A) Costo del personale dirigente ruolo professionale***	***643***	***643***	**-**
	BA2250	*B.6.A.1) Costo del personale dirigente ruolo professionale - tempo indeterminato*	643	643	-
	BA2260	*B.6.A.2) Costo del personale dirigente ruolo professionale - tempo determinato*	0	-	-
	BA2270	*B.6.A.3) Costo del personale dirigente ruolo professionale - altro*	0	-	-
	BA2280	***B.6.B) Costo del personale comparto ruolo professionale***	***0***	**-**	**-**
	BA2290	*B.6.B.1) Costo del personale comparto ruolo professionale - tempo indeterminato*	0	-	-
	BA2300	*B.6.B.2) Costo del personale comparto ruolo professionale - tempo determinato*	0	-	-
	BA2310	*B.6.B.3) Costo del personale comparto ruolo professionale - altro*	0	-	-
	BA2320	**B.7) Personale del ruolo tecnico**	**3090**	**3.090**	**-**
	BA2330	***B.7.A) Costo del personale dirigente ruolo tecnico***	***290***	***290***	**-**
	BA2340	*B.7.A.1) Costo del personale dirigente ruolo tecnico - tempo indeterminato*	290	290	-
	BA2350	*B.7.A.2) Costo del personale dirigente ruolo tecnico - tempo determinato*	0	-	-
	BA2360	*B.7.A.3) Costo del personale dirigente ruolo tecnico - altro*	0	-	-
	BA2370	***B.7.B) Costo del personale comparto ruolo tecnico***	***2800***	***2.800***	**-**
	BA2380	*B.7.B.1) Costo del personale comparto ruolo tecnico - tempo indeterminato*	2800	2.800	-
	BA2390	*B.7.B.2) Costo del personale comparto ruolo tecnico - tempo determinato*	0	-	-
	BA2400	*B.7.B.3) Costo del personale comparto ruolo tecnico - altro*	0	-	-
	BA2410	**B.8) Personale del ruolo amministrativo**	**8357**	**8.357**	**-**
	BA2420	***B.8.A) Costo del personale dirigente ruolo amministrativo***	***929***	***929***	**-**
	BA2430	*B.8.A.1) Costo del personale dirigente ruolo amministrativo - tempo indeterminato*	920	920	-
	BA2440	*B.8.A.2) Costo del personale dirigente ruolo amministrativo - tempo determinato*	9	9	-

C.R.I.B.A.

	BA2450	*B.8.A.3) Costo del personale dirigente ruolo amministrativo - altro*	0	-	-
	BA2460	***B.8.B) Costo del personale comparto ruolo amministrativo***	***7428***	***7.428***	**-**
	BA2470	*B.8.B.1) Costo del personale comparto ruolo amministrativo - tempo indeterminato*	7428	7.428	-
	BA2480	*B.8.B.2) Costo del personale comparto ruolo amministrativo - tempo determinato*	0	-	-
	BA2490	*B.8.B.3) Costo del personale comparto ruolo amministrativo - altro*	0	-	-
	BA2500	**B.9) Oneri diversi di gestione**	**1037**	**1.037**	**-**
	BA2510	***B.9.A) Imposte e tasse (escluso IRAP e IRES)***	212	212	-
	BA2520	***B.9.B) Perdite su crediti***	0	-	-
	BA2530	***B.9.C) Altri oneri diversi di gestione***	***825***	***825***	**-**
	BA2540	*B.9.C.1) Indennità, rimborso spese e oneri sociali per gli Organi Direttivi e Collegio Sindacale*	743	743	-
	BA2550	*B.9.C.2) Altri oneri diversi di gestione*	82	82	-
	BA2560	***Totale Ammortamenti***	***1667***	***1.667***	**-**
	BA2570	**B.10) Ammortamenti delle immobilizzazioni immateriali**	271	271	-
	BA2580	**B.11) Ammortamenti delle immobilizzazioni materiali**	***1396***	***1.396***	**-**
	BA2590	**B.12) Ammortamento dei fabbricati**	**1038**	**1.038**	**-**
	BA2600	***B.12.A) Ammortamenti fabbricati non strumentali (disponibili)***	0	-	-
	BA2610	***B.12.B) Ammortamenti fabbricati strumentali (indisponibili)***	1038	1.038	-
	BA2620	**B.13) Ammortamenti delle altre immobilizzazioni materiali**	358	358	-
	BA2630	**B.14) Svalutazione delle immobilizzazioni e dei crediti**	**156**	**156**	**-**
	BA2640	***B.14.A) Svalutazione delle immobilizzazioni immateriali e materiali***	0	-	-
	BA2650	***B.14.B) Svalutazione dei crediti***	156	156	-
	BA2660	**B.15) Variazione delle rimanenze**	**-76**	**-76**	**-**
	BA2670	***B.15.A) Variazione rimanenze sanitarie***	-45	- 45	-
	BA2680	***B.15.B) Variazione rimanenze non sanitarie***	-31	- 31	-
	BA2690	**B.16) Accantonamenti dell'esercizio**	**2353**	**2.353**	**-**
	BA2700	***B.16.A) Accantonamenti per rischi***	***130***	***130***	**-**
	BA2710	*B.16.A.1) Accantonamenti per cause civili ed oneri processuali*	0	-	-
	BA2720	*B.16.A.2) Accantonamenti per contenzioso personale dipendente*	0	-	-
	BA2730	*B.16.A.3) Accantonamenti per rischi connessi all'acquisto di prestazioni sanitarie da privato*	0	-	-
	BA2740	*B.16.A.4) Accantonamenti per copertura diretta dei rischi (autoassicurazione)*	130	130	-
	BA2750	*B.16.A.5) Altri accantonamenti per rischi*	0	-	-
	BA2760	***B.16.B) Accantonamenti per premio di operosità (SUMAI)***	0	-	-
	BA2770	***B.16.C) Accantonamenti per quote inutilizzate di contributi vincolati***	***20***	***20***	**-**
	BA2780	*B.16.C.1) Accantonamenti per quote inutilizzate contributi da Regione e Prov. Aut. per quota F.S. vincolato*	0	-	-
	BA2790	*B.16.C.2) Accantonamenti per quote inutilizzate contributi da soggetti pubblici (extra fondo) vincolati*	0	-	-
	BA2800	*B.16.C.3) Accantonamenti per quote inutilizzate contributi da soggetti pubblici per ricerca*	0	-	-
	BA2810	*B.16.C.4) Accantonamenti per quote inutilizzate contributi vincolati da privati*	20	20	-
	BA2820	***B.16.D) Altri accantonamenti***	***2203***	***2.203***	**-**
	BA2830	*B.16.D.1) Accantonamenti per interessi di mora*	0	-	-
	BA2840	*B.16.D.2) Acc. Rinnovi convenzioni MMG/PLS/MCA*	792	792	-
	BA2850	*B.16.D.3) Acc. Rinnovi convenzioni Medici Sumai*	2	2	-
	BA2860	*B.16.D.4) Acc. Rinnovi contratt.: dirigenza medica*	91	91	-
	BA2870	*B.16.D.5) Acc. Rinnovi contratt.: dirigenza non medica*	16	16	-
	BA2880	*B.16.D.6) Acc. Rinnovi contratt.: comparto*	88	88	-
	BA2890	*B.16.D.7) Altri accantonamenti*	1214	1.214	-
	BZ9999	**Totale costi della produzione (B)**	**1210349**	**1.210.349**	**-**
		C) Proventi e oneri finanziari		-	-
	CA0010	**C.1) Interessi attivi**	**5**	**5**	**-**
	CA0020	***C.1.A) Interessi attivi su c/tesoreria unica***	0	-	-
	CA0030	***C.1.B) Interessi attivi su c/c postali e bancari***	0	-	-
	CA0040	***C.1.C) Altri interessi attivi***	5	5	-
	CA0050	**C.2) Altri proventi**	**0**	**-**	**-**
	CA0060	***C.2.A) Proventi da partecipazioni***	0	-	-
	CA0070	***C.2.B) Proventi finanziari da crediti iscritti nelle immobilizzazioni***	0	-	-
	CA0080	***C.2.C) Proventi finanziari da titoli iscritti nelle immobilizzazioni***	0	-	-
	CA0090	***C.2.D) Altri proventi finanziari diversi dai precedenti***	0	-	-
	CA0100	***C.2.E) Utili su cambi***	0	-	-
	CA0110	**C.3) Interessi passivi**	**0**	**-**	**-**
	CA0120	***C.3.A) Interessi passivi su anticipazioni di cassa***	0	-	-
	CA0130	***C.3.B) Interessi passivi su mutui***	0	-	-
	CA0140	***C.3.C) Altri interessi passivi***	0	-	-
	CA0150	**C.4) Altri oneri**	**0**	**-**	**-**
	CA0160	***C.4.A) Altri oneri finanziari***	0	-	-
	CA0170	***C.4.B) Perdite su cambi***	0	-	-
	CZ9999	**Totale proventi e oneri finanziari (C)**	**5**	**5**	**-**
		D) Rettifiche di valore di attività finanziarie		-	-
	DA0010	**D.1) Rivalutazioni**	0	-	-
	DA0020	**D.2) Svalutazioni**	0	-	-
	DZ9999	**Totale rettifiche di valore di attività finanziarie (D)**	**0**	**-**	**-**
		E) Proventi e oneri straordinari		-	-
	EA0010	**E.1) Proventi straordinari**	**2222**	**2.222**	**-**
	EA0020	***E.1.A) Plusvalenze***	0	-	-
	EA0030	***E.1.B) Altri proventi straordinari***	***2222***	***2.222***	**-**
	EA0040	*E.1.B.1) Proventi da donazioni e liberalità diverse*	0	-	-
	EA0050	*E.1.B.2) Sopravvenienze attive*	*1233*	*1.233*	-
R	EA0060	*E.1.B.2.1) Sopravvenienze attive v/Aziende sanitarie pubbliche della Regione*	751	751	-
	EA0070	*E.1.B.2.2) Sopravvenienze attive v/terzi*	*482*	*482*	-
S	EA0080	E.1.B.2.2.A) Sopravvenienze attive v/terzi relative alla mobilità extraregionale	0	-	-
	EA0090	E.1.B.2.2.B) Sopravvenienze attive v/terzi relative al personale	0	-	-
	EA0100	E.1.B.2.2.C) Sopravvenienze attive v/terzi relative alle convenzioni con medici di base	0	-	-
	EA0110	E.1.B.2.2.D) Sopravvenienze attive v/terzi relative alle convenzioni per la specialistica	0	-	-
	EA0120	E.1.B.2.2.E) Sopravvenienze attive v/terzi relative all'acquisto prestaz. sanitarie da operatori accreditati	39	39	-
	EA0130	E.1.B.2.2.F) Sopravvenienze attive v/terzi relative all'acquisto di beni e servizi	299	299	-
	EA0140	E.1.B.2.2.G) Altre sopravvenienze attive v/terzi	144	144	-
	EA0150	*E.1.B.3) Insussistenze attive*	*0*	-	-
R	EA0160	*E.1.B.3.1) Insussistenze attive v/Aziende sanitarie pubbliche della Regione*	0	-	-
	EA0170	*E.1.B.3.2) Insussistenze attive v/terzi*	*0*	-	-
S	EA0180	E.1.B.3.2.A) Insussistenze attive v/terzi relative alla mobilità extraregionale	0	-	-
	EA0190	E.1.B.3.2.B) Insussistenze attive v/terzi relative al personale	0	-	-
	EA0200	E.1.B.3.2.C) Insussistenze attive v/terzi relative alle convenzioni con medici di base	0	-	-
	EA0210	E.1.B.3.2.D) Insussistenze attive v/terzi relative alle convenzioni per la specialistica	0	-	-
	EA0220	E.1.B.3.2.E) Insussistenze attive v/terzi relative all'acquisto prestaz. sanitarie da operatori accreditati	0	-	-
	EA0230	E.1.B.3.2.F) Insussistenze attive v/terzi relative all'acquisto di beni e servizi	0	-	-
	EA0240	E.1.B.3.2.G) Altre insussistenze attive v/terzi	0	-	-
	EA0250	*E.1.B.4) Altri proventi straordinari*	989	989	-
	EA0260	**E.2) Oneri straordinari**	**449**	**449**	**-**
	EA0270	***E.2.A) Minusvalenze***	0	-	-
	EA0280	***E.2.B) Altri oneri straordinari***	***449***	***449***	**-**

A.S.R.I.B.A.

	EA0290	*E.2.B.1) Oneri tributari da esercizi precedenti*	0	-	-
	EA0300	*E.2.B.2) Oneri da cause civili ed oneri processuali*	0	-	-
	EA0310	*E.2.B.3) Sopravvenienze passive*	*124*	*124*	-
R	EA0320	*E.2.B.3.1) Sopravvenienze passive v/Aziende sanitarie pubbliche della Regione*	*0*	-	-
R	EA0330	E.2.B.3.1.A) Sopravvenienze passive v/Aziende sanitarie pubbliche relative alla mobilità intraregionale	0	-	-
R	EA0340	E.2.B.3.1.B) Altre sopravvenienze passive v/Aziende sanitarie pubbliche della Regione	0	-	-
	EA0350	*E.2.B.3.2) Sopravvenienze passive v/terzi*	*124*	*124*	-
S	EA0360	E.2.B.3.2.A) Sopravvenienze passive v/terzi relative alla mobilità extraregionale	0	-	-
	EA0370	E.2.B.3.2.B) Sopravvenienze passive v/terzi relative al personale	*0*	-	-
	EA0380	*E.2.B.3.2.B.1) Soprav. passive v/terzi relative al personale - dirigenza medica*	0	-	-
	EA0390	*E.2.B.3.2.B.2) Soprav. passive v/terzi relative al personale - dirigenza non medica*	0	-	-
	EA0400	*E.2.B.3.2.B.3) Soprav. passive v/terzi relative al personale - comparto*	0	-	-
	EA0410	E.2.B.3.2.C) Sopravvenienze passive v/terzi relative alle convenzioni con medici di base	0	-	-
	EA0420	E.2.B.3.2.D) Sopravvenienze passive v/terzi relative alle convenzioni per la specialistica	0	-	-
	EA0430	E.2.B.3.2.E) Sopravvenienze passive v/terzi relative all'acquisto prestaz. sanitarie da operatori accreditati	6	6	-
	EA0440	E.2.B.3.2.F) Sopravvenienze passive v/terzi relative all'acquisto di beni e servizi	99	99	-
	EA0450	E.2.B.3.2.G) Altre sopravvenienze passive v/terzi	19	19	-
	EA0460	*E.2.B.4) Insussistenze passive*	*0*	-	-
R	EA0470	*E.2.B.4.1) Insussistenze passive v/Aziende sanitarie pubbliche della Regione*	0	-	-
	EA0480	*E.2.B.4.2) Insussistenze passive v/terzi*	*0*	-	-
S	EA0490	E.2.B.4.2.A) Insussistenze passive v/terzi relative alla mobilità extraregionale	0	-	-
	EA0500	E.2.B.4.2.B) Insussistenze passive v/terzi relative al personale	0	-	-
	EA0510	E.2.B.4.2.C) Insussistenze passive v/terzi relative alle convenzioni con medici di base	0	-	-
	EA0520	E.2.B.4.2.D) Insussistenze passive v/terzi relative alle convenzioni per la specialistica	0	-	-
	EA0530	E.2.B.4.2.E) Insussistenze passive v/terzi relative all'acquisto prestaz. sanitarie da operatori accreditati	0	-	-
	EA0540	E.2.B.4.2.F) Insussistenze passive v/terzi relative all'acquisto di beni e servizi	0	-	-
	EA0550	E.2.B.4.2.G) Altre insussistenze passive v/terzi	0	-	-
	EA0560	*E.2.B.5) Altri oneri straordinari*	325	325	-
	EZ9999	**Totale proventi e oneri straordinari (E)**	**1773**	**1.773**	**-**
	XA0000	**Risultato prima delle imposte (A - B +/- C +/- D +/- E)**	**2726**	**2.726**	**-**
		Imposte e tasse		-	-
	YA0010	**Y.1) IRAP**	**2709**	**2.709**	**-**
	YA0020	***Y.1.A) IRAP relativa a personale dipendente***	2594	2.594	-
	YA0030	***Y.1.B) IRAP relativa a collaboratori e personale assimilato a lavoro dipendente***	94	94	-
	YA0040	***Y.1.C) IRAP relativa ad attività di libera professione (intramoenia)***	21	21	-
	YA0050	***Y.1.D) IRAP relativa ad attività commerciale***	0	-	-
	YA0060	**Y.2) IRES**	**17**	**17**	**-**
	YA0070	***Y.2.A) IRES su attività istituzionale***	17	17	-
	YA0080	***Y.2.B) IRES su attività commerciale***	0	-	-
	YA0090	**Y.3) Accantonamento a F.do Imposte (Accertamenti, condoni, ecc.)**	0	-	-
	YZ9999	**Totale imposte e tasse**	**2726**	**2.726**	**-**
	ZZ9999	**RISULTATO DI ESERCIZIO**	**0**	**-**	**-**

F.to Il Direttore Generale ai sensi D.Lgs. 39/93 .....

F.to Il Responsabile Economico Finanziario ai sensi D.Lgs. 39/93.....

RLS.C.R.I.B.A.

327 **ATS DELLA VAL PADANA**

Cod.	Voce	2015	2016	
		Valore netto al 01/01/2016	*Valore netto al 31/12/2016*	*Variazione*
		A	B	(B-A)
	RICAVI			
ASLR01	Quota Capitaria	-	993.636	*993.636*
ASLR02	Funzioni non tariffate	-	5.275	*5.275*
ASLR03	F.do maggiori consumi DRG	-	-	-
ASLR04	F.do maggiori consumi AMBU	-	-	-
ASLR05	Utilizzi contributi esercizi precedenti	-	1.608	*1.608*
ASLR06	Altri contributi e fondi da Regione (al netto rettifiche)	-	198.579	*198.579*
ASLR07	Altri contributi (al netto rettifiche)	-	1.232	*1.232*
ASLR08	Entrate proprie	-	9.263	*9.263*
ASLR09	Libera professione (art. 55 CCNL)	-	284	*284*
ASLR10	Prestazioni S.S.R.	-	-	-
ASLR11	Proventi finanziari e straordinari	-	2.227	*2.227*
ASLR13	Ricavi da prestazioni sanitarie	-	349	*349*
	Totale Ricavi (al netto capitalizzati)	**-**	**1.212.453**	***1.212.453***
	COSTI			
ASLC01	Drg	-	426.143	*426.143*
ASLC02	Ambulatoriale	-	179.971	*179.971*
ASLC03	Neuropsichiatria	-	6.897	*6.897*
ASLC04	Screening	-	1.707	*1.707*
ASLC05	Farmaceutica+Doppio canale	-	157.862	*157.862*
ASLC06	Protesica e dietetica in convenzione	-	237	*237*
ASLC07	File F	-	63.294	*63.294*
ASLC08	Psichiatria	-	24.540	*24.540*
ASLC09	Personale	-	47.409	*47.409*
ASLC10	IRAP personale dipendente	-	2.594	*2.594*
ASLC11	Libera professione (art. 55 CCNL) + IRAP	-	258	*258*
ASSIC01	Prestazioni socio-sanitarie	-	182.688	*182.688*
ASLC12	Ammortamenti (al netto dei capitalizzati)	-	596	*596*
ASLC13	Medicina Generale e Pediatri	-	70.006	*70.006*
ASLC14	Beni e Servizi (netti)	-	12.129	*12.129*
ASLC15	Altri costi	-	4.093	*4.093*
ASLC16	Accantonamenti dell'esercizio	-	2.353	*2.353*
ASLC17	Integrativa e protesica non erogata in farmacia	-	11.413	*11.413*
ASLC18	Oneri finanziari e straordinari	-	449	*449*
ASLC19	Prestazioni sanitarie	-	17.814	*17.814*
	Totale Costi (al netto capitalizzati)	**-**	**1.212.453**	***1.212.453***
ASLR12	Contributo da destinare al finanziamento del PSSR, progetti obiettivo, miglioramento qualità offerta e realizzazione piani di sviluppo regionali (FSR indistinto)	-	-	-
	Risultato economico	**-**	**-**	**-**
	Totale costi sanitari	**-**	**1.029.765**	**1.029.765**

(Valori in migliaia di Euro)

AGENZIE TUTELA della SALUTE - INDICATORI DI BILANCIO 2014/2016

327	ATS DELLA VAL PADANA

Indicatori economici-gestionali

		Valore netto al 01/01/2016	Valore netto al 31/12/2016	**Valore netto al 01/01/2016**	**Valore netto al 31/12/2016**
Indicatore 1:	Costi del personale	-	47.443	**0,00%**	**6,10%**
	Cittadino assistitc	777.716	777.716		
Indicatore 2:	Costi per beni e servizi	-	1.158.840	**0,00%**	**149,01%**
	Cittadino assistitc	777.716	777.716		
Sottoindicatore 2.1:	Prestazioni sanitarie da pubblico	-	598.489	**0,00%**	**76,95%**
	Cittadino assistitc	777.716	777.716		
Sottoindicatore 2.2:	Prestazioni sanitarie da privato	-	495.846	**0,00%**	**63,76%**
	Cittadino assistitc	777.716	777.716		
Sottoindicatore 2.3:	Prestazioni non sanitarie da pubblico	-	56	**0,00%**	**0,01%**
	Cittadino assistitc	777.716	777.716		
Sottoindicatore 2.4:	Prestazioni non sanitarie da privato	-	4.797	**0,00%**	**0,62%**
	Cittadino assistitc	777.716	777.716		
Sottoindicatore 2.5:	Medicina di base	-	70.006	**0,00%**	**9,00%**
	Cittadino assistitc	777.716	777.716		
Sottoindicatore 2.6:	Specialistica ambulatoriale	-	188.705	**0,00%**	**24,26%**
	Cittadino assistitc	777.716	777.716		
Sottoindicatore 2.7:	Assistenza ospedaliera	-	426.143	**0,00%**	**54,79%**
	Cittadino assistitc	777.716	777.716		
Sottoindicatore 2.8:	Acquisti di beni sanitari	-	19.321	**0,00%**	**2,48%**
	Cittadino assistitc	777.716	777.716		
Sottoindicatore 2.9:	Acquisti di beni non sanitari	-	362	**0,00%**	**0,05%**
	Cittadino assistitc	777.716	777.716		

RI.S.C.R.I.B.A.

Sottoindicatore 2.10:	Servizi non sanitari Cittadino assistitc	- 777.716	4.853 777.716	**0,00%**	**0,62%**
Sottoindicatore 2.11:	Manutenzione e riparazione Cittadino assistitc	- 777.716	2.228 777.716	**0,00%**	**0,29%**
Sottoindicatore 2.12:	Godimento di beni di terzi Cittadino assistitc	- 777.716	666 777.716	**0,00%**	**0,09%**
Indicatore 3:	Costi di assistenza protesicc Cittadino assistitc	- 777.716	11.650 777.716	**0,00%**	**1,50%**
Indicatore 4:	Assistena sanitaria fuori regione Cittadino assistitc	- 777.716	63.416 777.716	**0,00%**	**8,15%**
Indicatore 5:	Assistenza sanitaria all'esterc Cittadino assistitc	- 777.716	- 777.716	**0,00%**	**0,00%**
Indicatore 6:	Farmaci generici Cittadino assistitc	777.716	777.716	**0,00%**	**0,00%**
Indicatore 7:	Assistenza farmaceutica territoriale Cittadino assistitc	- 777.716	114.188 777.716	**0,00%**	**14,68%**

Note:

(1) Costi del personale: personale strutturato (mod A) e costo dei contratti atipici (righe di bilancio: prestazioni lavoro interinale, collaborazioni coordinate e continuative).

(2) Ricavi della gestione caratteristica: valore della produzione al netto dei costi capitalizzati e dell'eventuale contributo PSSR

(3) Costi per beni e servizi: somma delle seguenti categorie: acquisti di beni, acquisti di servizi, manutenzione e riparazioni, godimento di beni di terzi, oneri diversi di gestione.

(4) Assistenza protesica: assistenza protesica in convenzione e non (foglio SK).

(5) Assistenza sanitaria fuori regione: somma delle voci di bilancio relative alle prestazioni usufruite da cittadini dell'ASL in strutture fuori della regione sia in compensazione tramite la regione che a carico diretto dell'ASL.

(6) Assistenza sanitaria all'estero: voci di bilancio relative alle prestazioni usufruite, in regime autorizzatorio, da cittadini dell'ASL in strutture estere.

(7) Farmaci generici: si vedano le modalità in uso per i farmaci equivalenti come declinate dall'Allegato 8 della DGR 937/2010.

(8) Assistenza farmaceutica territoriale: assistenza farmaceutica (foglio SK)

R.I.S.C.R.I.B.A.

BILANCIO SANITARIO

A.1.A) Contributi da Regione per quota Fondo Sanitario regionale

Dettaglio conto: 4.10.10.10.015.000.00.000
Finanziamento di parte corrente Territorio (FSR indistinto) [ASSI per ATS]

			IMPORTI ASSEGNATI							DATI CONSUNTIVO												
Descrizione dell'ente o del soggetto concedente	nr. atto di assegnazione	Destinazione dell'assegnazione	Investimenti Assegnati (€/1.000)	Beni e servizi assegnati (€/1.000)	Prestazioni MMG/PLS/MCA	Prestazioni Sanitarie	Costi Personale assegnati (€/1.000)	Altri oneri assegnati (€/1.000)	Totale assegnato (€/1.000)	Investimenti preventivo (€/1.000)	Beni e servizi assegnati (€/1.000)	Prestazioni MMG/PLS/MCA	Prestazioni Sanitarie	Costi Personale assegnati (€/1.000)	Altri oneri assegnati (€/1.000)	Importo utilizzato preventivo (€/1.000)	Accant. quote inutilizzate contributi (€/1.000)	Incassato su assegnato 0	Credito residuo su assegnato 0	Importo Utilizzato CE (€/1.000)	Importo Utilizzato DI CUI SOCIO SAN (€/1.000)
REGIONE LOMBARDIA	DECRETO 5650 D	FINANZIAMENTO SOCIO SAN				181.138		70	181.208				181.138		70	181.208	-	181.208	-	-	
TOTALE NOTA INTEGRATIVA -Consuntivo - 2016			**0**	**0**	**0**	**181.138**	**0**	**70**	**181.208**	**0**	**0**	**0**	**181.138**	**0**	**70**	**181.208**	**0**	**181.208**	**0**	**0**	**0**

Dettaglio conto: 4.10.10.10.050.000.00.000
Contributi per obiettivi di piano sanitario nazionale (di parte corrente) (FSR indistinto)

			IMPORTI ASSEGNATI							DATI CONSUNTIVO												
Descrizione dell'ente o del soggetto concedente	nr. atto di assegnazione	Destinazione dell'assegnazione	Investimenti Assegnati (€/1.000)	Beni e servizi assegnati (€/1.000)	Prestazioni MMG/PLS/MCA	Prestazioni Sanitarie	Costi Personale assegnati (€/1.000)	Altri oneri assegnati (€/1.000)	Totale assegnato (€/1.000)	Investimenti preventivo (€/1.000)	Beni e servizi assegnati (€/1.000)	Prestazioni MMG/PLS/MCA	Prestazioni Sanitarie	Costi Personale assegnati (€/1.000)	Altri oneri assegnati (€/1.000)	Importo utilizzato preventivo (€/1.000)	Accant. quote inutilizzate contributi (€/1.000)	Incassato su assegnato 0	Credito residuo su assegnato 0	Importo Utilizzato CE (€/1.000)	Importo Utilizzato DI CUI SOCIO SAN (€/1.000)
REGIONE LOMBARDIA DG SALUTE	DECRETO 5650 D	Contributo per ATS: Progetti Psichiatria				675			675				675			675	-		675	675	
REGIONE LOMBARDIA DG SALUTE	DECRETO 5650 D	Contributo per ATS: Progetti Neuropsichitaria				803			803				803			803	-		803	803	
REGIONE LOMBARDIA DG SALUTE	DECRETO 5650 D	Contributo per ATS: Ambulatori al sabato				83			83				83			83	-		83	83	
REGIONE LOMBARDIA DG SALUTE	DECRETO 5650 D	Contributo per ATS: Progettualità CREG				568			568				568			568	-		568	568	

Fac-simile

									-							-	-		-	-	
									-							-	-		-	-	
									-							-	-		-	-	
									-							-	-		-	-	
									-							-	-		-	-	
									-							-	-		-	-	
									-							-	-		-	-	
									-							-	-		-	-	
									-							-	-		-	-	
									-							-	-		-	-	
									-							-	-		-	-	
									-							-	-		-	-	
									-							-	-		-	-	
									-							-	-		-	-	
									-							-	-		-	-	
									-							-	-		-	-	
									-							-	-		-	-	
									-							-	-		-	-	
									-							-	-		-	-	
									-							-	-		-	-	
									-							-	-		-	-	
									-							-	-		-	-	
									-							-	-		-	-	
									-							-	-		-	-	
									-							-	-		-	-	
									-							-	-		-	-	
									-							-	-		-	-	
									-							-	-		-	-	
									-							-	-		-	-	
									-							-	-		-	-	
									-							-	-		-	-	
									-							-	-		-	-	
									-							-	-		-	-	
									-							-	-		-	-	
									-							-	-		-	-	
									-							-	-		-	-	
TOTALE NOTA INTEGRATIVA -Consuntivo - 2016			0	0	0	2.129	0	0	2.129	0	0	0	2.129	0	0	2.129	0	0	2.129	2.129	0

Dettaglio conto: 4.10.10.10.090.000.00.000
Altri contributi da Regione (FSR indistinto)

			IMPORTI ASSEGNATI							DATI CONSUNTIVO											
Descrizione dell'ente o del soggetto concedente	nr. atto di assegnazione	Destinazione dell'assegnazione	Investimenti Assegnati (€/1.000)	Beni e servizi assegnati (€/1.000)	Prestazioni MMG/PLS/MCA	Prestazioni Sanitarie	Costi Personale assegnati (€/1.000)	Altri oneri assegnati (€/1.000)	Totale assegnato (€/1.000)	Investimenti preventivo (€/1.000)	Beni e servizi assegnati (€/1.000)	Prestazioni MMG/PLS/MCA	Prestazioni Sanitarie	Costi Personale assegnati (€/1.000)	Altri oneri assegnati (€/1.000)	Importo utilizzato preventivo (€/1.000)	Accant. quote inutilizzate contributi (€/1.000)	Incassato su assegnato 0	Credito residuo su assegnato 0	Importo Utilizzato CE (€/1.000)	Importo Utilizzato DI CUI SOCIO SAN (€/1.000)
REGIONE LOMBARDIA DG SALUTE	DECRETO 5650 DEL 17/05/2017	Contributo per ATS: Reti ODCP				3.018			3.018				3.018			3.018	-		3.018	3.018	
REGIONE LOMBARDIA DG SALUTE	DECRETO 5650 DEL 17/05/2017	Contributo per ATS: Subacuti				5.516			5.516				5.516			5.516	-		5.516	5.516	
REGIONE LOMBARDIA DG SALUTE	DECRETO 5650 DEL 17/05/2017	Contributo per ATS: SISS Farmaceutica		264					264		264					264	-		264	264	
REGIONE LOMBARDIA DG SALUTE	DECRETO 5650 DEL 17/05/2017	Contributo per ATS: L. 210/92						1.461	1.461						1.461	1.461	-		1.461	1.461	
REGIONE LOMBARDIA DG SALUTE		Contributo per ASST/IRCCS: Equiparazione finanziaria							-							-	-		-	-	

R.L.S.C.R.I.B.A.

REGIONE LOMBARDIA DG SALUTE		Contributo per ASST/IRCCS: Sanità Penitenziaria							-								-	-		-	-	
REGIONE LOMBARDIA DG SALUTE		Contributo per ASST/IRCCS: Nuovi Ospedali							-								-	-		-	-	
REGIONE LOMBARDIA DG SALUTE		Contributo per ASST/IRCCS: storicizzazione anni precedenti							-								-	-		-	-	
REGIONE LOMBARDIA DG SALUTE		Contributo per ASST/IRCCS: accantonamenti franchigie/SIR e autoassicurazione							-								-	-		-	-	
REGIONE LOMBARDIA DG SALUTE	DECRETO 5650 DEL 17/05/2017	Contributo RAR (compresi oneri e Irap)					403		403						403		403	-		403	-	
REGIONE LOMBARDIA DG SALUTE		Contributo rimodulazione funzioni anni pregressi							-								-	-		-	-	
REGIONE LOMBARDIA DG SALUTE		Contributo abbattimento File F							-								-	-		-	-	
REGIONE LOMBARDIA	DECRETO 5650 DEL 17/05/2017	CONTRIBUTO HOSPICE				3.907			3.907				3.907				3.907	-		3.907		
REGIONE LOMBARDIA	DECRETO 5650 DEL 17/05/2017	CONTRIBUTO AIDS DOMICILIARE				644			644				644				644	-		644		
REGIONE LOMBARDIA	DECRETO 5650 DEL 17/05/2017	CONTRIBUTO PROGETTO LABORATORI				29			29				29				29	-		29		
TOTALE NOTA INTEGRATIVA -Consuntivo - 2016			**0**	**264**	**0**	**13.114**	**403**	**1.461**	**15.242**	**0**	**264**	**0**	**13.114**	**403**	**1.461**	**15.242**	**0**	**0**	**15.242**	**10.259**	**0**

Dettaglio conto: 4.10.10.1.0.095.000.00.000
Altri contributi da Regione per servizi socio-sanitari (ASSI)-(FSR indistinto)

			IMPORTI ASSEGNATI							DATI CONSUNTIVO											
Descrizione dell'ente o del soggetto concedente	nr. atto di assegnazione	Destinazione dell'assegnazione	Investimenti Assegnati (€/1.000)	Beni e servizi assegnati (€/1.000)	Prestazioni MMG/PLS/MCA	Prestazioni Sanitarie	Costi Personale assegnati (€/1.000)	Altri oneri assegnati (€/1.000)	Totale assegnato (€/1.000)	Investimenti preventivo (€/1.000)	Beni e servizi assegnati (€/1.000)	Prestazioni MMG/PLS/MCA	Prestazioni Sanitarie	Costi Personale assegnati (€/1.000)	Altri oneri assegnati (€/1.000)	Importo utilizzato preventivo (€/1.000)	Accant. quote inutilizzate contributi (€/1.000)	Incassato su assegnato 0	Credito residuo su assegnato 0	Importo Utilizzato CE (€/1.000)	Importo Utilizzato DI CUI SOCIO SAN (€/1.000)

RISERVATO

									-							-	-		-	-	
									-							-	-		-	-	
									-							-	-		-	-	
									-							-	-		-	-	
									-							-	-		-	-	
									-							-	-		-	-	
									-							-	-		-	-	
									-							-	-		-	-	
									-							-	-		-	-	
									-							-	-		-	-	
									-							-	-		-	-	
									-							-	-		-	-	
									-							-	-		-	-	
									-							-	-		-	-	
									-							-	-		-	-	
									-							-	-		-	-	
									-							-	-		-	-	
									-							-	-		-	-	
									-							-	-		-	-	
									-							-	-		-	-	
									-							-	-		-	-	
									-							-	-		-	-	
									-							-	-		-	-	
									-							-	-		-	-	
									-							-	-		-	-	
									-							-	-		-	-	
TOTALE NOTA INTEGRATIVA -Consuntivo - 2016			0	0	0	0	0	0	0	0	0	0	0	0	0	0	0	0	0	0	0

Dettaglio conto: 4.10.10.10.210.000.00.000
Contributi da Regione (FSR vincolato)

			IMPORTI ASSEGNATI							DATI CONSUNTIVO											
Descrizione dell'ente o del soggetto concedente	nr. atto di assegnazione	Destinazione dell'assegnazione	Investimenti Assegnati (€/1.000)	Beni e servizi assegnati (€/1.000)	Prestazioni MMG/PLS/MCA	Prestazioni Sanitarie	Costi Personale assegnati (€/1.000)	Altri oneri assegnati (€/1.000)	Totale assegnato (€/1.000)	Investimenti preventivo (€/1.000)	Beni e servizi assegnati (€/1.000)	Prestazioni MMG/PLS/MCA	Prestazioni Sanitarie	Costi Personale assegnati (€/1.000)	Altri oneri assegnati (€/1.000)	Importo utilizzato preventivo (€/1.000)	Accant. quote inutilizzate contributi (€/1.000)	Incassato su assegnato 0	Credito residuo su assegnato 0	Importo Utilizzato CE (€/1.000)	Importo Utilizzato DI CUI SOCIO SAN (€/1.000)
REGIONE LOMBARDIA DG SALUTE		Contributo per ASST/IRCCS: Corsi di formazione L. 135/90 AIDS							-							-	-		-	-	
REGIONE LOMBARDIA DG SALUTE		Contributo per ATS: AIDS (L. 135/90) Domiciliare							-							-	-		-	-	
									-							-	-		-	-	
									-							-	-		-	-	
									-							-	-		-	-	
									-							-	-		-	-	
									-							-	-		-	-	
									-							-	-		-	-	
									-							-	-		-	-	
									-							-	-		-	-	
									-							-	-		-	-	
									-							-	-		-	-	
									-							-	-		-	-	
									-							-	-		-	-	
									-							-	-		-	-	
									-							-	-		-	-	
									-							-	-		-	-	
									-							-	-		-	-	
									-							-	-		-	-	
									-							-	-		-	-	
									-							-	-		-	-	
									-							-	-		-	-	
									-							-	-		-	-	
									-							-	-		-	-	

R.L.S.C.R.I.B.A.

									-							-	-		-	-	
									-							-	-		-	-	
									-							-	-		-	-	
									-							-	-		-	-	
									-							-	-		-	-	
									-							-	-		-	-	
									-							-	-		-	-	
									-							-	-		-	-	
									-							-	-		-	-	
									-							-	-		-	-	
									-							-	-		-	-	
									-							-	-		-	-	
									-							-	-		-	-	
									-							-	-		-	-	
									-							-	-		-	-	
									-							-	-		-	-	
									-							-	-		-	-	
									-							-	-		-	-	
									-							-	-		-	-	
									-							-	-		-	-	
									-							-	-		-	-	
									-							-	-		-	-	
									-							-	-		-	-	
									-							-	-		-	-	
									-							-	-		-	-	
									-							-	-		-	-	
TOTALE NOTA INTEGRATIVA -Consuntivo - 2016			0	0	0	0	0	0	0	0	0	0	0	0	0	0	0	0	0	0	0

A.1.B) Contributi c/esercizio da enti pubblici (Extra Fondo)

Dettaglio conto: 4.10.10.20.010.010.00.000
Contributi da Regione (extra fondo) - Gettito fiscalità regionale

			IMPORTI ASSEGNATI							DATI CONSUNTIVO											
Descrizione dell'ente o del soggetto concedente	nr. atto di assegnazione	Destinazione dell'assegnazione	Investimenti Assegnati (€/1.000)	Beni e servizi assegnati (€/1.000)	Prestazioni MMG/PLS/MCA	Prestazioni Sanitarie	Costi Personale assegnati (€/1.000)	Altri oneri assegnati (€/1.000)	Totale assegnato (€/1.000)	Investimenti preventivo (€/1.000)	Beni e servizi assegnati (€/1.000)	Prestazioni MMG/PLS/MCA	Prestazioni Sanitarie	Costi Personale assegnati (€/1.000)	Altri oneri assegnati (€/1.000)	Importo utilizzato preventivo (€/1.000)	Accant. quote inutilizzate contributi (€/1.000)	Incassato su assegnato 0	Credito residuo su assegnato 0	Importo Utilizzato CE (€/1.000)	Importo Utilizzato DI CUI SOCIO SAN (€/1.000)
									-							-	-		-	-	
									-							-	-		-	-	
									-							-	-		-	-	
									-							-	-		-	-	
									-							-	-		-	-	
									-							-	-		-	-	
									-							-	-		-	-	
									-							-	-		-	-	
									-							-	-		-	-	
									-							-	-		-	-	
									-							-	-		-	-	
									-							-	-		-	-	
									-							-	-		-	-	
									-							-	-		-	-	
									-							-	-		-	-	
									-							-	-		-	-	
									-							-	-		-	-	
									-							-	-		-	-	
									-							-	-		-	-	
									-							-	-		-	-	
TOTALE NOTA INTEGRATIVA -Consuntivo - 2016			-	-	-	-	-	-	-	-	-	-	-	-	-	-	-	-	-	-	-

Dettaglio conto: 4.10.10.20.010.020.00.000
Contributi da Regione (extra fondo) - Altri contributi regionali extra fondo

			IMPORTI ASSEGNATI							DATI CONSUNTIVO											
Descrizione dell'ente o del soggetto concedente	nr. atto di assegnazione	Destinazione dell'assegnazione	Investimenti Assegnati (€/1.000)	Beni e servizi assegnati (€/1.000)	Prestazioni MMG/PLS/MCA	Prestazioni Sanitarie	Costi Personale assegnati (€/1.000)	Altri oneri assegnati (€/1.000)	Totale assegnato (€/1.000)	Investimenti preventivo (€/1.000)	Beni e servizi assegnati (€/1.000)	Prestazioni MMG/PLS/MCA	Prestazioni Sanitarie	Costi Personale assegnati (€/1.000)	Altri oneri assegnati (€/1.000)	Importo utilizzato preventivo (€/1.000)	Accant. quote inutilizzate contributi (€/1.000)	Incassato su assegnato 0	Credito residuo su assegnato 0	Importo Utilizzato CE (€/1.000)	Importo Utilizzato DI CUI SOCIO SAN (€/1.000)
									-							-	-		-	-	
									-							-	-		-	-	
									-							-	-		-	-	
									-							-	-		-	-	
									-							-	-		-	-	
									-							-	-		-	-	
									-							-	-		-	-	
									-							-	-		-	-	
									-							-	-		-	-	
									-							-	-		-	-	
									-							-	-		-	-	
									-							-	-		-	-	
									-							-	-		-	-	
									-							-	-		-	-	
									-							-	-		-	-	
									-							-	-		-	-	
									-							-	-		-	-	
									-							-	-		-	-	
									-							-	-		-	-	
									-							-	-		-	-	
									-							-	-		-	-	
									-							-	-		-	-	
									-							-	-		-	-	
									-							-	-		-	-	
									-							-	-		-	-	

									-							-	-		-	-	
									-							-	-		-	-	
									-							-	-		-	-	
									-							-	-		-	-	
									-							-	-		-	-	
									-							-	-		-	-	
									-							-	-		-	-	
									-							-	-		-	-	
									-							-	-		-	-	
									-							-	-		-	-	
									-							-	-		-	-	
									-							-	-		-	-	
									-							-	-		-	-	
									-							-	-		-	-	
									-							-	-		-	-	
									-							-	-		-	-	
									-							-	-		-	-	
									-							-	-		-	-	
									-							-	-		-	-	
									-							-	-		-	-	
									-							-	-		-	-	
									-							-	-		-	-	
									-							-	-		-	-	
									-							-	-		-	-	
									-							-	-		-	-	
TOTALE NOTA INTEGRATIVA -Consuntivo - 2016			0	0	0	0	0	0	0	0	0	0	0	0	0	0	0	0	0	0	0

Dettaglio conto: 4.10.10.20.010.025.00.000

Contributi da Regione per servizi socio-sanitari (ASSI) - Altri contributi regionali extra fondo

			IMPORTI ASSEGNATI							DATI CONSUNTIVO											
Descrizione dell'ente o del soggetto concedente	nr. atto di assegnazione	Destinazione dell'assegnazione	Investimenti Assegnati (€/1.000)	Beni e servizi assegnati (€/1.000)	Prestazioni MMG/PLS/MCA	Prestazioni Sanitarie	Costi Personale assegnati (€/1.000)	Altri oneri assegnati (€/1.000)	Totale assegnato (€/1.000)	Investimenti preventivo (€/1.000)	Beni e servizi assegnati (€/1.000)	Prestazioni MMG/PLS/MCA	Prestazioni Sanitarie	Costi Personale assegnati (€/1.000)	Altri oneri assegnati (€/1.000)	Importo utilizzato preventivo (€/1.000)	Accant. quote inutilizzate contributi (€/1.000)	Incassato su assegnato 0	Credito residuo su assegnato 0	Importo Utilizzato CE (€/1.000)	Importo Utilizzato DI CUI SOCIO SAN (€/1.000)
									-							-	-		-	-	
									-							-	-		-	-	
									-							-	-		-	-	
									-							-	-		-	-	
									-							-	-		-	-	
									-							-	-		-	-	
									-							-	-		-	-	
									-							-	-		-	-	
									-							-	-		-	-	
									-							-	-		-	-	
									-							-	-		-	-	
									-							-	-		-	-	
									-							-	-		-	-	
									-							-	-		-	-	
									-							-	-		-	-	
									-							-	-		-	-	
									-							-	-		-	-	
									-							-	-		-	-	
									-							-	-		-	-	
									-							-	-		-	-	
									-							-	-		-	-	
									-							-	-		-	-	
									-							-	-		-	-	
									-							-	-		-	-	
									-							-	-		-	-	
									-							-	-		-	-	
									-							-	-		-	-	
									-							-	-		-	-	
									-							-	-		-	-	
									-							-	-		-	-	
									-							-	-		-	-	
									-							-	-		-	-	
									-							-	-		-	-	
									-							-	-		-	-	
									-							-	-		-	-	
									-							-	-		-	-	
									-							-	-		-	-	
									-							-	-		-	-	
									-							-	-		-	-	
									-							-	-		-	-	
									-							-	-		-	-	
									-							-	-		-	-	
									-							-	-		-	-	
									-							-	-		-	-	
									-							-	-		-	-	
									-							-	-		-	-	
									-							-	-		-	-	
									-							-	-		-	-	
									-							-	-		-	-	
									-							-	-		-	-	
TOTALE NOTA INTEGRATIVA -Consuntivo - 2016			0	0	0	0	0	0	0	0	0	0	0	0	0	0	0	0	0	0	0

Dettaglio conto: 4.10.10.20.010.030.00.000
Contributi da Regione (extra fondo) - Vincolati

			IMPORTI ASSEGNATI							DATI CONSUNTIVO							

Descrizione dell'ente o del soggetto concedente	nr. atto di assegnazione	Destinazione dell'assegnazione	Investimenti Assegnati (€/1.000)	Beni e servizi assegnati (€/1.000)	Prestazioni MMG/PLS/MCA	Prestazioni Sanitarie	Costi Personale assegnati (€/1.000)	Altri oneri assegnati (€/1.000)	Totale assegnato (€/1.000)	Investimenti preventivo (€/1.000)	Beni e servizi assegnati (€/1.000)	Prestazioni MMG/PLS/MCA	Prestazioni Sanitarie	Costi Personale assegnati (€/1.000)	Altri oneri assegnati (€/1.000)	Importo utilizzato preventivo (€/1.000)	Accant. quote inutilizzate contributi (€/1.000)	Incassato su assegnato 0	Credito residuo su assegnato 0	Importo Utilizzato CE (€/1.000)	Importo Utilizzato DI CUI SOCIO SAN (€/1.000)
									-							-	-		-	-	
									-							-	-		-	-	
									-							-	-		-	-	
									-							-	-		-	-	
									-							-	-		-	-	
									-							-	-		-	-	
									-							-	-		-	-	
									-							-	-		-	-	
									-							-	-		-	-	
									-							-	-		-	-	
									-							-	-		-	-	
									-							-	-		-	-	
									-							-	-		-	-	
									-							-	-		-	-	
									-							-	-		-	-	
									-							-	-		-	-	
									-							-	-		-	-	
									-							-	-		-	-	
									-							-	-		-	-	
									-							-	-		-	-	
									-							-	-		-	-	
									-							-	-		-	-	
									-							-	-		-	-	
									-							-	-		-	-	
									-							-	-		-	-	
									-							-	-		-	-	
									-							-	-		-	-	
									-							-	-		-	-	
									-							-	-		-	-	
									-							-	-		-	-	
									-							-	-		-	-	
									-							-	-		-	-	
									-							-	-		-	-	
									-							-	-		-	-	
									-							-	-		-	-	
									-							-	-		-	-	
									-							-	-		-	-	
									-							-	-		-	-	
									-							-	-		-	-	
									-							-	-		-	-	
									-							-	-		-	-	
									-							-	-		-	-	
									-							-	-		-	-	
									-							-	-		-	-	
									-							-	-		-	-	
									-							-	-		-	-	
									-							-	-		-	-	
									-							-	-		-	-	
									-							-	-		-	-	
									-							-	-		-	-	
TOTALE NOTA INTEGRATIVA -Consuntivo - 2016			0	0	0	0	0	0	0	0	0	0	0	0	0	0	0	0	0	0	0

Dettaglio conto: 4.10.10.20.010.035.00.000
Contributi da Regione per servizi socio-sanitari (ASSI) -(extra fondo) Vincolati

			IMPORTI ASSEGNATI							DATI CONSUNTIVO											
Descrizione dell'ente o del soggetto concedente	nr. atto di assegnazione	Destinazione dell'assegnazione	Investimenti Assegnati (€/1.000)	Beni e servizi assegnati (€/1.000)	Prestazioni MMG/PLS/MCA	Prestazioni Sanitarie	Costi Personale assegnati (€/1.000)	Altri oneri assegnati (€/1.000)	Totale assegnato (€/1.000)	Investimenti preventivo (€/1.000)	Beni e servizi assegnati (€/1.000)	Prestazioni MMG/PLS/MCA	Prestazioni Sanitarie	Costi Personale assegnati (€/1.000)	Altri oneri assegnati (€/1.000)	Importo utilizzato preventivo (€/1.000)	Accant. quote inutilizzate contributi (€/1.000)	Incassato su assegnato 0	Credito residuo su assegnato 0	Importo Utilizzato CE (€/1.000)	Importo Utilizzato DI CUI SOCIO SAN (€/1.000)
									-							-	-		-	-	
									-							-	-		-	-	
									-							-	-		-	-	
									-							-	-		-	-	
									-							-	-		-	-	
									-							-	-		-	-	
									-							-	-		-	-	
									-							-	-		-	-	
									-							-	-		-	-	
									-							-	-		-	-	
									-							-	-		-	-	
									-							-	-		-	-	
									-							-	-		-	-	
									-							-	-		-	-	
									-							-	-		-	-	
									-							-	-		-	-	
									-							-	-		-	-	
									-							-	-		-	-	
									-							-	-		-	-	
									-							-	-		-	-	
									-							-	-		-	-	
									-							-	-		-	-	
									-							-	-		-	-	
									-							-	-		-	-	
									-							-	-		-	-	
									-							-	-		-	-	
									-							-	-		-	-	

									-
									-
									-
									-
									-
									-
									-
									-
									-
									-
									-
									-
									-
									-
									-
									-
									-
									-
									-
									-
									-
									-
									-
TOTALE NOTA INTEGRATIVA -Consuntivo - 2016			0	0	0	0	0	0	0

						-	-		-	-	
						-	-		-	-	
						-	-		-	-	
						-	-		-	-	
						-	-		-	-	
						-	-		-	-	
						-	-		-	-	
						-	-		-	-	
						-	-		-	-	
						-	-		-	-	
						-	-		-	-	
						-	-		-	-	
						-	-		-	-	
						-	-		-	-	
						-	-		-	-	
						-	-		-	-	
						-	-		-	-	
						-	-		-	-	
						-	-		-	-	
						-	-		-	-	
						-	-		-	-	
						-	-		-	-	
						-	-		-	-	
0	0	0	0	0	0	0	0	0	0	0	0

Dettaglio conto: 4.10.10.20.020.010.00.000
Contributi da U.E.

			IMPORTI ASSEGNATI							DATI CONSUNTIVO											
Descrizione dell'ente o del soggetto concedente	nr. atto di assegnazione	Destinazione dell'assegnazione	Investimenti Assegnati (€/1.000)	Beni e servizi assegnati (€/1.000)	Prestazioni MMG/PLS/MCA	Prestazioni Sanitarie	Costi Personale assegnati (€/1.000)	Altri oneri assegnati (€/1.000)	Totale assegnato (€/1.000)	Investimenti preventivo (€/1.000)	Beni e servizi assegnati (€/1.000)	Prestazioni MMG/PLS/MCA	Prestazioni Sanitarie	Costi Personale assegnati (€/1.000)	Altri oneri assegnati (€/1.000)	Importo utilizzato preventivo (€/1.000)	Accant. quote inutilizzate contributi (€/1.000)	Incassato su assegnato 0	Credito residuo su assegnato 0	Importo Utilizzato CE (€/1.000)	Importo Utilizzato DI CUI SOCIO SAN (€/1.000)
									-							-	-		-	-	
									-							-	-		-	-	
									-							-	-		-	-	
									-							-	-		-	-	
									-							-	-		-	-	
									-							-	-		-	-	
									-							-	-		-	-	
									-							-	-		-	-	
									-							-	-		-	-	
									-							-	-		-	-	
									-							-	-		-	-	
									-							-	-		-	-	
									-							-	-		-	-	
									-							-	-		-	-	
									-							-	-		-	-	
									-							-	-		-	-	
									-							-	-		-	-	
									-							-	-		-	-	
									-							-	-		-	-	
									-							-	-		-	-	
									-							-	-		-	-	
									-							-	-		-	-	
									-							-	-		-	-	
									-							-	-		-	-	
									-							-	-		-	-	
									-							-	-		-	-	
									-							-	-		-	-	
									-							-	-		-	-	
									-							-	-		-	-	
									-							-	-		-	-	
									-							-	-		-	-	
									-							-	-		-	-	
									-							-	-		-	-	
									-							-	-		-	-	
									-							-	-		-	-	
									-							-	-		-	-	
									-							-	-		-	-	
									-							-	-		-	-	
									-							-	-		-	-	
									-							-	-		-	-	
									-							-	-		-	-	
									-							-	-		-	-	
									-							-	-		-	-	
									-							-	-		-	-	
									-							-	-		-	-	
									-							-	-		-	-	
									-							-	-		-	-	
									-							-	-		-	-	
									-							-	-		-	-	
									-							-	-		-	-	
TOTALE NOTA INTEGRATIVA -Consuntivo - 2016			0	0	0	0	0	0	0	0	0	0	0	0	0	0	0	0	0	0	0

Dettaglio conto: 4.10.10.20.020.030.00.000
Contributi vincolati da enti pubblici (extra fondo) - Vincolati

			IMPORTI ASSEGNATI							DATI CONSUNTIVO											
Descrizione dell'ente o del soggetto concedente	nr. atto di assegnazione	Destinazione dell'assegnazione	Investimenti Assegnati (€/1.000)	Beni e servizi assegnati (€/1.000)	Prestazioni MMG/PLS/MCA	Prestazioni Sanitarie	Costi Personale assegnati (€/1.000)	Altri oneri assegnati (€/1.000)	Totale assegnato (€/1.000)	Investimenti preventivo (€/1.000)	Beni e servizi assegnati (€/1.000)	Prestazioni MMG/PLS/MCA	Prestazioni Sanitarie	Costi Personale assegnati (€/1.000)	Altri oneri assegnati (€/1.000)	Importo utilizzato preventivo (€/1.000)	Accant. quote inutilizzate contributi (€/1.000)	Incassato su assegnato 0	Credito residuo su assegnato 0	Importo Utilizzato CE (€/1.000)	Importo Utilizzato DI CUI SOCIO SAN (€/1.000)
									-							-	-		-	-	
									-							-	-		-	-	
									-							-	-		-	-	
									-							-	-		-	-	
									-							-	-		-	-	
									-							-	-		-	-	
									-							-	-		-	-	
									-							-	-		-	-	
									-							-	-		-	-	
									-							-	-		-	-	
									-							-	-		-	-	
									-							-	-		-	-	
									-							-	-		-	-	
									-							-	-		-	-	
									-							-	-		-	-	
									-							-	-		-	-	
									-							-	-		-	-	
									-							-	-		-	-	
									-							-	-		-	-	
									-							-	-		-	-	
									-							-	-		-	-	
									-							-	-		-	-	
									-							-	-		-	-	
									-							-	-		-	-	

									-							-	-		-	-	
									-							-	-		-	-	
									-							-	-		-	-	
									-							-	-		-	-	
									-							-	-		-	-	
									-							-	-		-	-	
									-							-	-		-	-	
									-							-	-		-	-	
									-							-	-		-	-	
									-							-	-		-	-	
									-							-	-		-	-	
									-							-	-		-	-	
									-							-	-		-	-	
									-							-	-		-	-	
									-							-	-		-	-	
									-							-	-		-	-	
									-							-	-		-	-	
									-							-	-		-	-	
									-							-	-		-	-	
									-							-	-		-	-	
									-							-	-		-	-	
									-							-	-		-	-	
									-							-	-		-	-	
									-							-	-		-	-	
									-							-	-		-	-	
									-							-	-		-	-	
TOTALE NOTA INTEGRATIVA -Consuntivo - 2016			0	0	0	0	0	0	0	0	0	0	0	0	0	0	0	0	0	0	0

Dettaglio conto: 4.10.10.20.020.035.00.000
Contributi da altri enti pubblici (extra fondo) - Altro

			IMPORTI ASSEGNATI							DATI CONSUNTIVO											
Descrizione dell'ente o del soggetto concedente	nr. atto di assegnazione	Destinazione dell'assegnazione	Investimenti Assegnati (€/1.000)	Beni e servizi assegnati (€/1.000)	Prestazioni MMG/PLS/MCA	Prestazioni Sanitarie	Costi Personale assegnati (€/1.000)	Altri oneri assegnati (€/1.000)	Totale assegnato (€/1.000)	Investimenti preventivo (€/1.000)	Beni e servizi assegnati (€/1.000)	Prestazioni MMG/PLS/MCA	Prestazioni Sanitarie	Costi Personale assegnati (€/1.000)	Altri oneri assegnati (€/1.000)	Importo utilizzato preventivo (€/1.000)	Accant. quote inutilizzate contributi (€/1.000)	Incassato su assegnato 0	Credito residuo su assegnato 0	Importo Utilizzato CE (€/1.000)	Importo Utilizzato DI CUI SOCIO SAN (€/1.000)
									-							-	-		-	-	
									-							-	-		-	-	
									-							-	-		-	-	
									-							-	-		-	-	
									-							-	-		-	-	
									-							-	-		-	-	
									-							-	-		-	-	
									-							-	-		-	-	
									-							-	-		-	-	
									-							-	-		-	-	
									-							-	-		-	-	
									-							-	-		-	-	
									-							-	-		-	-	
									-							-	-		-	-	
									-							-	-		-	-	
									-							-	-		-	-	
									-							-	-		-	-	
									-							-	-		-	-	
									-							-	-		-	-	
									-							-	-		-	-	
									-							-	-		-	-	
									-							-	-		-	-	
									-							-	-		-	-	
									-							-	-		-	-	
									-							-	-		-	-	
									-							-	-		-	-	
									-							-	-		-	-	
									-							-	-		-	-	
									-							-	-		-	-	
									-							-	-		-	-	
									-							-	-		-	-	
									-							-	-		-	-	
									-							-	-		-	-	
									-							-	-		-	-	
									-							-	-		-	-	
									-							-	-		-	-	
									-							-	-		-	-	
									-							-	-		-	-	
									-							-	-		-	-	
									-							-	-		-	-	
									-							-	-		-	-	
									-							-	-		-	-	
									-							-	-		-	-	
									-							-	-		-	-	
									-							-	-		-	-	
									-							-	-		-	-	
									-							-	-		-	-	
									-							-	-		-	-	
									-							-	-		-	-	
									-							-	-		-	-	
TOTALE NOTA INTEGRATIVA -Consuntivo - 2016			0	0	0	0	0	0	0	0	0	0	0	0	0	0	0	0	0	0	0

Dettaglio conto: 4.10.10.20.020.040.00.000
Contributi obbligatori L. 210/92 (extra fondo) - Vincolati

IMPORTI ASSEGNATI	DATI CONSUNTIVO

Descrizione dell'ente o del soggetto concedente	nr. atto di assegnazione	Destinazione dell'assegnazione	Investimenti Assegnati (€/1.000)	Beni e servizi assegnati (€/1.000)	Prestazioni MMG/PLS/MCA	Prestazioni Sanitarie	Costi Personale assegnati (€/1.000)	Altri oneri assegnati (€/1.000)	Totale assegnato (€/1.000)
REGIONE LOMBARDIA	DECRETO 13752	ARRETRATI RIVALUTAZIONE L.210						1.212	1.212
									-
									-
									-
									-
									-
									-
									-
									-
									-
									-
									-
									-
									-
									-
									-
									-
									-
									-
									-
									-
									-
									-
									-
									-
									-
									-
									-
									-
									-
									-
									-
									-
									-
									-
									-
									-
									-
									-
									-
									-
									-
									-
									-
									-
									-
									-
									-
									-
TOTALE NOTA INTEGRATIVA -Consuntivo - 2016			**-**	**-**	**-**	**-**	**-**	**1.212**	**1.212**

Investimenti preventivo (€/1.000)	Beni e servizi assegnati (€/1.000)	Prestazioni MMG/PLS/MCA	Prestazioni Sanitarie	Costi Personale assegnati (€/1.000)	Altri oneri assegnati (€/1.000)	Importo utilizzato preventivo (€/1.000)	Accant. quote inutilizzate contributi (€/1.000)	Incassato su assegnato 0	Credito residuo su assegnato 0	Importo Utilizzato CE (€/1.000)	Importo Utilizzato DI CUI SOCIO SAN (€/1.000)
					1.212	1.212	-	1.212	-	1.212	
						-	-		-	-	
						-	-		-	-	
						-	-		-	-	
						-	-		-	-	
						-	-		-	-	
						-	-		-	-	
						-	-		-	-	
						-	-		-	-	
						-	-		-	-	
						-	-		-	-	
						-	-		-	-	
						-	-		-	-	
						-	-		-	-	
						-	-		-	-	
						-	-		-	-	
						-	-		-	-	
						-	-		-	-	
						-	-		-	-	
						-	-		-	-	
						-	-		-	-	
						-	-		-	-	
						-	-		-	-	
						-	-		-	-	
						-	-		-	-	
						-	-		-	-	
						-	-		-	-	
						-	-		-	-	
						-	-		-	-	
						-	-		-	-	
						-	-		-	-	
						-	-		-	-	
						-	-		-	-	
						-	-		-	-	
						-	-		-	-	
						-	-		-	-	
						-	-		-	-	
						-	-		-	-	
						-	-		-	-	
						-	-		-	-	
						-	-		-	-	
						-	-		-	-	
						-	-		-	-	
						-	-		-	-	
						-	-		-	-	
						-	-		-	-	
						-	-		-	-	
						-	-		-	-	
						-	-		-	-	
						-	-		-	-	
0	**0**	**0**	**0**	**0**	**1.212**	**1.212**	**0**	**1.212**	**0**	**1.212**	**0**

R.I.S.C.R.I.B.A.

Dettaglio conto: 4.10.10.20.030.010.00.000
Contributi da Asl/Ao/Fondazioni della Regione (extra fondo) - Vincolati

			IMPORTI ASSEGNATI							DATI CONSUNTIVO											
Descrizione dell'ente o del soggetto concedente	nr. atto di assegnazione	Destinazione dell'assegnazione	Investimenti Assegnati (€/1.000)	Beni e servizi assegnati (€/1.000)	Prestazioni MMG/PLS/MCA	Prestazioni Sanitarie	Costi Personale assegnati (€/1.000)	Altri oneri assegnati (€/1.000)	Totale assegnato (€/1.000)	Investimenti preventivo (€/1.000)	Beni e servizi assegnati (€/1.000)	Prestazioni MMG/PLS/MCA	Prestazioni Sanitarie	Costi Personale assegnati (€/1.000)	Altri oneri assegnati (€/1.000)	Importo utilizzato preventivo (€/1.000)	Accant. quote inutilizzate contributi (€/1.000)	Incassato su assegnato 0	Credito residuo su assegnato 0	Importo Utilizzato CE (€/1.000)	Importo Utilizzato DI CUI SOCIO SAN (€/1.000)
AREU		Contributo Azienda Regionale Emergenza Urgenza (AREU)							-							-	-		-	-	
AREU									-							-	-		-	-	
AREU									-							-	-		-	-	
									-							-	-		-	-	
									-							-	-		-	-	
									-							-	-		-	-	
									-							-	-		-	-	
									-							-	-		-	-	
									-							-	-		-	-	
									-							-	-		-	-	
									-							-	-		-	-	
									-							-	-		-	-	
									-							-	-		-	-	
									-							-	-		-	-	
									-							-	-		-	-	
									-							-	-		-	-	
									-							-	-		-	-	
									-							-	-		-	-	
									-							-	-		-	-	
									-							-	-		-	-	
									-							-	-		-	-	
									-							-	-		-	-	
									-							-	-		-	-	
									-							-	-		-	-	
									-							-	-		-	-	
									-							-	-		-	-	
									-							-	-		-	-	
									-							-	-		-	-	
									-							-	-		-	-	
									-							-	-		-	-	
									-							-	-		-	-	
									-							-	-		-	-	
									-							-	-		-	-	
									-							-	-		-	-	
									-							-	-		-	-	
									-							-	-		-	-	
									-							-	-		-	-	
									-							-	-		-	-	
									-							-	-		-	-	
									-							-	-		-	-	
									-							-	-		-	-	
									-							-	-		-	-	
									-							-	-		-	-	
									-							-	-		-	-	
									-							-	-		-	-	
									-							-	-		-	-	
									-							-	-		-	-	
									-							-	-		-	-	
									-							-	-		-	-	
									-							-	-		-	-	
TOTALE NOTA INTEGRATIVA -Consuntivo - 2016			0	0	0	0	0	0	0	0	0	0	0	0	0	0	0	0	0	0	0

Dettaglio conto: 4.10.10.20.030.020.00.000
Contributi da Asl/Ao/Fondazioni della Regione (extra fondo) - Altro

			IMPORTI ASSEGNATI							DATI CONSUNTIVO											
Descrizione dell'ente o del soggetto concedente	nr. atto di assegnazione	Destinazione dell'assegnazione	Investimenti Assegnati (€/1.000)	Beni e servizi assegnati (€/1.000)	Prestazioni MMG/PLS/MCA	Prestazioni Sanitarie	Costi Personale assegnati (€/1.000)	Altri oneri assegnati (€/1.000)	Totale assegnato (€/1.000)	Investimenti preventivo (€/1.000)	Beni e servizi assegnati (€/1.000)	Prestazioni MMG/PLS/MCA	Prestazioni Sanitarie	Costi Personale assegnati (€/1.000)	Altri oneri assegnati (€/1.000)	Importo utilizzato preventivo (€/1.000)	Accant. quote inutilizzate contributi (€/1.000)	Incassato su assegnato 0	Credito residuo su assegnato 0	Importo Utilizzato CE (€/1.000)	Importo Utilizzato DI CUI SOCIO SAN (€/1.000)
									-							-	-		-	-	
									-							-	-		-	-	
									-							-	-		-	-	
									-							-	-		-	-	
									-							-	-		-	-	
									-							-	-		-	-	
									-							-	-		-	-	
									-							-	-		-	-	
									-							-	-		-	-	
									-							-	-		-	-	
									-							-	-		-	-	
									-							-	-		-	-	
									-							-	-		-	-	
									-							-	-		-	-	
									-							-	-		-	-	
									-							-	-		-	-	
									-							-	-		-	-	

									-							-	-		-	-	
									-							-	-		-	-	
									-							-	-		-	-	
									-							-	-		-	-	
									-							-	-		-	-	
									-							-	-		-	-	
									-							-	-		-	-	
									-							-	-		-	-	
									-							-	-		-	-	
									-							-	-		-	-	
									-							-	-		-	-	
									-							-	-		-	-	
									-							-	-		-	-	
									-							-	-		-	-	
									-							-	-		-	-	
									-							-	-		-	-	
									-							-	-		-	-	
									-							-	-		-	-	
									-							-	-		-	-	
									-							-	-		-	-	
									-							-	-		-	-	
									-							-	-		-	-	
									-							-	-		-	-	
									-							-	-		-	-	
									-							-	-		-	-	
									-							-	-		-	-	
									-							-	-		-	-	
									-							-	-		-	-	
									-							-	-		-	-	
									-							-	-		-	-	
									-							-	-		-	-	
									-							-	-		-	-	
									-							-	-		-	-	
TOTALE NOTA INTEGRATIVA -Consuntivo - 2016			0	0	0	0	0	0	0	0	0	0	0	0	0	0	0	0	0	0	0

A.1.C) Contributi c/esercizio da enti privati

Dettaglio conto: 4.10.10.30.010.000.00.000
Contributi da persone giuridiche private - Vincolati

			IMPORTI ASSEGNATI							DATI CONSUNTIVO											
Descrizione dell'ente o del soggetto concedente	nr. atto di assegnazione	Destinazione dell'assegnazione	Investimenti Assegnati (€/1.000)	Beni e servizi assegnati (€/1.000)	Prestazioni MMG/PLS/MCA	Prestazioni Sanitarie	Costi Personale assegnati (€/1.000)	Altri oneri assegnati (€/1.000)	Totale assegnato (€/1.000)	Investimenti preventivo (€/1.000)	Beni e servizi assegnati (€/1.000)	Prestazioni MMG/PLS/MCA	Prestazioni Sanitarie	Costi Personale assegnati (€/1.000)	Altri oneri assegnati (€/1.000)	Importo utilizzato preventivo (€/1.000)	Accant. quote inutilizzate contributi (€/1.000)	Incassato su assegnato 0	Credito residuo su assegnato 0	Importo Utilizzato CE (€/1.000)	Importo Utilizzato DI CUI SOCIO SAN (€/1.000)
									-							-	-		-	-	
									-							-	-		-	-	
									-							-	-		-	-	
									-							-	-		-	-	
									-							-	-		-	-	
									-							-	-		-	-	
									-							-	-		-	-	
									-							-	-		-	-	
									-							-	-		-	-	
									-							-	-		-	-	
									-							-	-		-	-	
									-							-	-		-	-	
									-							-	-		-	-	
									-							-	-		-	-	
									-							-	-		-	-	
									-							-	-		-	-	
									-							-	-		-	-	
									-							-	-		-	-	
									-							-	-		-	-	
									-							-	-		-	-	
									-							-	-		-	-	
									-							-	-		-	-	
									-							-	-		-	-	
									-							-	-		-	-	
									-							-	-		-	-	
									-							-	-		-	-	
									-							-	-		-	-	
									-							-	-		-	-	
									-							-	-		-	-	
									-							-	-		-	-	
									-							-	-		-	-	
									-							-	-		-	-	
									-							-	-		-	-	
									-							-	-		-	-	
									-							-	-		-	-	
									-							-	-		-	-	
									-							-	-		-	-	
									-							-	-		-	-	
									-							-	-		-	-	
									-							-	-		-	-	
									-							-	-		-	-	
									-							-	-		-	-	
									-							-	-		-	-	
									-							-	-		-	-	
									-							-	-		-	-	
									-							-	-		-	-	

									-								-	-		-	-		
									-								-	-		-	-		
									-								-	-		-	-		
									-								-	-		-	-		
TOTALE NOTA INTEGRATIVA -Consuntivo - 2016			**0**	**0**	**0**	**0**	**0**	**0**	**0**	**0**	**0**	**0**	**0**	**0**	**0**	**0**	**0**	**0**	**0**	**0**	**0**	**0**	**0**

RLS.C.R.I.B.A.

Dettaglio conto: 4.10.10.30.020.000.00.000
Contributi da persone fisiche private - Vincolati

Descrizione dell'ente o del soggetto concedente	nr. atto di assegnazione	Destinazione dell'assegnazione	IMPORTI ASSEGNATI							DATI CONSUNTIVO											
			Investimenti Assegnati (€/1.000)	Beni e servizi assegnati (€/1.000)	Prestazioni MMG/PLS/MCA	Prestazioni Sanitarie	Costi Personale assegnati (€/1.000)	Altri oneri assegnati (€/1.000)	Totale assegnato (€/1.000)	Investimenti preventivo (€/1.000)	Beni e servizi assegnati (€/1.000)	Prestazioni MMG/PLS/MCA	Prestazioni Sanitarie	Costi Personale assegnati (€/1.000)	Altri oneri assegnati (€/1.000)	Importo utilizzato preventivo (€/1.000)	Accant. quote inutilizzate contributi (€/1.000)	Incassato su assegnato 0	Credito residuo su assegnato 0	Importo Utilizzato CE (€/1.000)	Importo Utilizzato DI CUI SOCIO SAN (€/1.000)
									-							-	-		-	-	
									-							-	-		-	-	
									-							-	-		-	-	
									-							-	-		-	-	
									-							-	-		-	-	
									-							-	-		-	-	
									-							-	-		-	-	
									-							-	-		-	-	
									-							-	-		-	-	
									-							-	-		-	-	
									-							-	-		-	-	
									-							-	-		-	-	
									-							-	-		-	-	
									-							-	-		-	-	
									-							-	-		-	-	
									-							-	-		-	-	
									-							-	-		-	-	
									-							-	-		-	-	
									-							-	-		-	-	
									-							-	-		-	-	
									-							-	-		-	-	
									-							-	-		-	-	
									-							-	-		-	-	
									-							-	-		-	-	
									-							-	-		-	-	
									-							-	-		-	-	
									-							-	-		-	-	
									-							-	-		-	-	
									-							-	-		-	-	
									-							-	-		-	-	
									-							-	-		-	-	
									-							-	-		-	-	
									-							-	-		-	-	
									-							-	-		-	-	
									-							-	-		-	-	
									-							-	-		-	-	
									-							-	-		-	-	
									-							-	-		-	-	
									-							-	-		-	-	
									-							-	-		-	-	
									-							-	-		-	-	
									-							-	-		-	-	
									-							-	-		-	-	
									-							-	-		-	-	
									-							-	-		-	-	
									-							-	-		-	-	
									-							-	-		-	-	
									-							-	-		-	-	
									-							-	-		-	-	
									-							-	-		-	-	
									-							-	-		-	-	
									-							-	-		-	-	
TOTALE NOTA INTEGRATIVA -Consuntivo - 2016			0	0	0	0	0	0	0	0	0	0	0	0	0	0	0	0	0	0	0

Dettaglio conto: 4.10.10.30.030.000.00.000
Contributo del Tesoriere - Indistinto

Descrizione dell'ente o del soggetto concedente	nr. atto di assegnazione	Destinazione dell'assegnazione	IMPORTI ASSEGNATI							DATI CONSUNTIVO											
			Investimenti Assegnati (€/1.000)	Beni e servizi assegnati (€/1.000)	Prestazioni MMG/PLS/MCA	Prestazioni Sanitarie	Costi Personale assegnati (€/1.000)	Altri oneri assegnati (€/1.000)	Totale assegnato (€/1.000)	Investimenti preventivo (€/1.000)	Beni e servizi assegnati (€/1.000)	Prestazioni MMG/PLS/MCA	Prestazioni Sanitarie	Costi Personale assegnati (€/1.000)	Altri oneri assegnati (€/1.000)	Importo utilizzato preventivo (€/1.000)	Accant. quote inutilizzate contributi (€/1.000)	Incassato su assegnato 0	Credito residuo su assegnato 0	Importo Utilizzato CE (€/1.000)	Importo Utilizzato DI CUI SOCIO SAN (€/1.000)
BANCA POPOLARE DI SONDRIO	DE 106/2011	INDISTINTO						20	20							-	20	20	-	-	
									-							-	-		-	-	
									-							-	-		-	-	
									-							-	-		-	-	
									-							-	-		-	-	
									-							-	-		-	-	
									-							-	-		-	-	
									-							-	-		-	-	
									-							-	-		-	-	
									-							-	-		-	-	
									-							-	-		-	-	
									-							-	-		-	-	
									-							-	-		-	-	
									-							-	-		-	-	
									-							-	-		-	-	
									-							-	-		-	-	
									-							-	-		-	-	
									-							-	-		-	-	
									-							-	-		-	-	
									-							-	-		-	-	
									-							-	-		-	-	
									-							-	-		-	-	
									-							-	-		-	-	
									-							-	-		-	-	
									-							-	-		-	-	

R.I.S.C.R.I.B.A.

RLS.C.R.I.B.A.

									-							-	-		-	-	
									-							-	-		-	-	
									-							-	-		-	-	
									-							-	-		-	-	
									-							-	-		-	-	
									-							-	-		-	-	
									-							-	-		-	-	
									-							-	-		-	-	
									-							-	-		-	-	
									-							-	-		-	-	
									-							-	-		-	-	
									-							-	-		-	-	
									-							-	-		-	-	
									-							-	-		-	-	
									-							-	-		-	-	
									-							-	-		-	-	
									-							-	-		-	-	
									-							-	-		-	-	
									-							-	-		-	-	
									-							-	-		-	-	
									-							-	-		-	-	
									-							-	-		-	-	
									-							-	-		-	-	
									-							-	-		-	-	
TOTALE NOTA INTEGRATIVA -Consuntivo - 2016			0	0	0	0	0	20	20	0	0	0	0	0	0	0	20	20	0	0	0

Dettaglio conto: 4.10.10.30.080.000.00.000
Altri contributi da privati - Indistinto

			IMPORTI ASSEGNATI							DATI CONSUNTIVO											
Descrizione dell'ente o del soggetto concedente	nr. atto di assegnazione	Destinazione dell'assegnazione	Investimenti Assegnati (€/1.000)	Beni e servizi assegnati (€/1.000)	Prestazioni MMG/PLS/MCA	Prestazioni Sanitarie	Costi Personale assegnati (€/1.000)	Altri oneri assegnati (€/1.000)	Totale assegnato (€/1.000)	Investimenti preventivo (€/1.000)	Beni e servizi assegnati (€/1.000)	Prestazioni MMG/PLS/MCA	Prestazioni Sanitarie	Costi Personale assegnati (€/1.000)	Altri oneri assegnati (€/1.000)	Importo utilizzato preventivo (€/1.000)	Accant. quote inutilizzate contributi (€/1.000)	Incassato su assegnato 0	Credito residuo su assegnato 0	Importo Utilizzato CE (€/1.000)	Importo Utilizzato DI CUI SOCIO SAN (€/1.000)
									-							-	-		-	-	
									-							-	-		-	-	
									-							-	-		-	-	
									-							-	-		-	-	
									-							-	-		-	-	
									-							-	-		-	-	
									-							-	-		-	-	
									-							-	-		-	-	
									-							-	-		-	-	
									-							-	-		-	-	
									-							-	-		-	-	
									-							-	-		-	-	
									-							-	-		-	-	
									-							-	-		-	-	
									-							-	-		-	-	
									-							-	-		-	-	
									-							-	-		-	-	
									-							-	-		-	-	
									-							-	-		-	-	
									-							-	-		-	-	
									-							-	-		-	-	
									-							-	-		-	-	
									-							-	-		-	-	
									-							-	-		-	-	
									-							-	-		-	-	
									-							-	-		-	-	
									-							-	-		-	-	
									-							-	-		-	-	
									-							-	-		-	-	
									-							-	-		-	-	
									-							-	-		-	-	
									-							-	-		-	-	
									-							-	-		-	-	
									-							-	-		-	-	
									-							-	-		-	-	
									-							-	-		-	-	
									-							-	-		-	-	
									-							-	-		-	-	
									-							-	-		-	-	
									-							-	-		-	-	
									-							-	-		-	-	
									-							-	-		-	-	
									-							-	-		-	-	
									-							-	-		-	-	
									-							-	-		-	-	
									-							-	-		-	-	
									-							-	-		-	-	
									-							-	-		-	-	
									-							-	-		-	-	
									-							-	-		-	-	
TOTALE NOTA INTEGRATIVA -Consuntivo - 2016			0	0	0	0	0	0	0	0	0	0	0	0	0	0	0	0	0	0	0

Dettaglio conto: 4.10.20.20.030.010.00.000
Proventi da Sperimentazione farmaci

Descrizione dell'ente o del soggetto concedente	nr. atto di assegnazione	Destinazione dell'assegnazione	IMPORTI ASSEGNATI: Investimenti Assegnati (€/1.000)	IMPORTI ASSEGNATI: Beni e servizi assegnati (€/1.000)	IMPORTI ASSEGNATI: Prestazioni MMG/PLS/MCA	IMPORTI ASSEGNATI: Prestazioni Sanitarie	IMPORTI ASSEGNATI: Costi Personale assegnati (€/1.000)	IMPORTI ASSEGNATI: Altri oneri assegnati (€/1.000)	IMPORTI ASSEGNATI: Totale assegnato (€/1.000)	DATI CONSUNTIVO: Investimenti preventivo (€/1.000)	DATI CONSUNTIVO: Beni e servizi assegnati (€/1.000)	DATI CONSUNTIVO: Prestazioni MMG/PLS/MCA	DATI CONSUNTIVO: Prestazioni Sanitarie	DATI CONSUNTIVO: Costi Personale assegnati (€/1.000)	DATI CONSUNTIVO: Altri oneri assegnati (€/1.000)	DATI CONSUNTIVO: Importo utilizzato preventivo (€/1.000)	DATI CONSUNTIVO: Accant. quote inutilizzate contributi (€/1.000)	Incassato su assegnato 0	Credito residuo su assegnato 0	Importo Utilizzato CE (€/1.000)	Importo Utilizzato DI CUI SOCIO SAN (€/1.000)
									-							-	-		-	-	
									-							-	-		-	-	
									-							-	-		-	-	
									-							-	-		-	-	
									-							-	-		-	-	
									-							-	-		-	-	
									-							-	-		-	-	
									-							-	-		-	-	
									-							-	-		-	-	
									-							-	-		-	-	
									-							-	-		-	-	
									-							-	-		-	-	
									-							-	-		-	-	
									-							-	-		-	-	
									-							-	-		-	-	
									-							-	-		-	-	
									-							-	-		-	-	
									-							-	-		-	-	
									-							-	-		-	-	
									-							-	-		-	-	
									-							-	-		-	-	
									-							-	-		-	-	
									-							-	-		-	-	
									-							-	-		-	-	
									-							-	-		-	-	
									-							-	-		-	-	
									-							-	-		-	-	
									-							-	-		-	-	
									-							-	-		-	-	
									-							-	-		-	-	
									-							-	-		-	-	
									-							-	-		-	-	
									-							-	-		-	-	
									-							-	-		-	-	
									-							-	-		-	-	
									-							-	-		-	-	
									-							-	-		-	-	
									-							-	-		-	-	
									-							-	-		-	-	
									-							-	-		-	-	
									-							-	-		-	-	
									-							-	-		-	-	
									-							-	-		-	-	
									-							-	-		-	-	
									-							-	-		-	-	
									-							-	-		-	-	
									-							-	-		-	-	
									-							-	-		-	-	
									-							-	-		-	-	
									-							-	-		-	-	
TOTALE NOTA INTEGRATIVA -Consuntivo - 2016			0	0	0	0	0	0	0	0	0	0	0	0	0	0	0	0	0	0	0

	IMPORTI ASSEGNATI: Investimenti Assegnati (€/1.000)	IMPORTI ASSEGNATI: Beni e servizi assegnati (€/1.000)	IMPORTI ASSEGNATI: Prestazioni MMG/PLS/MCA	IMPORTI ASSEGNATI: Prestazioni Sanitarie	IMPORTI ASSEGNATI: Costi Personale assegnati (€/1.000)	IMPORTI ASSEGNATI: Altri oneri assegnati (€/1.000)	IMPORTI ASSEGNATI: Totale assegnato (€/1.000)	DATI CONSUNTIVO: Investimenti preventivo (€/1.000)	DATI CONSUNTIVO: Beni e servizi assegnati (€/1.000)	DATI CONSUNTIVO: Prestazioni MMG/PLS/MCA	DATI CONSUNTIVO: Prestazioni Sanitarie	DATI CONSUNTIVO: Costi Personale assegnati (€/1.000)	DATI CONSUNTIVO: Altri oneri assegnati (€/1.000)	DATI CONSUNTIVO: Importo utilizzato preventivo (€/1.000)	DATI CONSUNTIVO: Accant. quote inutilizzate contributi (€/1.000)	Incassato su assegnato 0	Credito residuo su assegnato 0	Importo Utilizzato CE (€/1.000)	Importo Utilizzato DI CUI SOCIO SAN (€/1.000)
TOTALE	0	264	0	196.381	403	2.763	199.811	0	264	0	196.381	403	2.743	199.791	20	182.440	17.371	13.600	0

F.to Il Responsabile Economico Finanziario ai sensi D.Lgs. 39/93

BILANCIO SANITARIO

Conto: 4.10.12.10.010.000.00.000

Descrizione: Utilizzo fondi quote inutiliz. contributi vincolati es. preced. da Regione per quota FSR Vincolato

Descrizione dell'ente o del soggetto concedente	nr. atto di assegnazione	Destinazione dell'assegnazione	Anno Assegnazione	Importo assegnato (totale)	Fondo quote inutilizzate inizio anno	UTILIZZI - DATI CONSUNTIVO Investimenti (€/1.000)	Beni e servizi (€/1.000)	Prestazioni MMG/PLS/MCA	Prestazioni Sanitarie	Costi Personale (€/1.000)	Altri oneri (€/1.000)	Totale utilizzi (€/1.000)	Fondo quote inutilizzate fine anno	Importo Utilizzato CE (€/1.000)	Importo Utilizzato DI CUI SOCIO SAN (€/1.000)
Regione Lombardia	DRG 9459/09	Progetto malattie rare	2011	75	11							0	11	0	
Regione Lombardia	DG SANITA 139	PROGETTO IN CAMPO ONCOLOG	2008	90	30							0	30	0	
Regione Lombardia	DECRETO 1278	RIQUALIFICAZIONE CURE PRIMA	2010/2011	105	59							0	59	0	
Regione Lombardia	DECRETO 1773	PROMOZIONE SALUTE PROGET	2011	15	13							0	13	0	
REGIONE LOMBARDIA	Decreto 4607 de	EXPORT ALIMENTI DI ORIGINE AI	2013	140	113							0	113	0	
		Accantonamento 2012 Minori costi I	2013	232	232							0	232	0	
												0	0	0	
												0	0	0	
												0	0	0	
												0	0	0	
												0	0	0	
												0	0	0	
												0	0	0	
												0	0	0	
												0	0	0	
												0	0	0	
												0	0	0	
												0	0	0	
												0	0	0	
												0	0	0	
												0	0	0	
												0	0	0	
												0	0	0	
												0	0	0	
												0	0	0	
												0	0	0	
												0	0	0	
												0	0	0	
												0	0	0	
												0	0	0	
												0	0	0	
												0	0	0	
												0	0	0	
												0	0	0	
												0	0	0	
												0	0	0	
												0	0	0	
												0	0	0	
												0	0	0	
												0	0	0	
												0	0	0	
												0	0	0	
												0	0	0	
												0	0	0	
												0	0	0	
												0	0	0	
												0	0	0	
												0	0	0	
												0	0	0	
												0	0	0	
												0	0	0	
												0	0	0	
												0	0	0	
												0	0	0	
												0	0	0	
												0	0	0	
												0	0	0	
												0	0	0	
												0	0	0	

			Totale	**657**

							0	0	0	
							0	0	0	
							0	0	0	
							0	0	0	
							0	0	0	
							0	0	0	
							0	0	0	
							0	0	0	
							0	0	0	
							0	0	0	
							0	0	0	
							0	0	0	
458	**0**	**0**	**0**	**0**	**0**	**0**	**0**	**458**	**0**	**0**

PLS.C.R.I.B.A.

Conto: 4.10.12.10.012.000.00.000

Descrizione: Utilizzo fondi per quote inutilizzati contributi esercizi precedenti da Regione per quota FSR indistinto

Descrizione dell'ente o del soggetto concedente	nr. atto di assegnazione	Destinazione dell'assegnazione	Anno Assegnazione	Importo assegnato (totale)	Fondo quote inutilizzate inizio anno	UTILIZZI - DATI CONSUNTIVO: Investimenti (€/1.000)	Beni e servizi (€/1.000)	Prestazioni MMG/PLS/MCA	Prestazioni Sanitarie	Costi Personale (€/1.000)	Altri oneri (€/1.000)	Totale utilizzi (€/1.000)	Fondo quote inutilizzate fine anno	Importo Utilizzato CE (€/1.000)	Importo Utilizzato DI CUI SOCIO SAN (€/1.000)
Regione Lombardia		accantonamento SISS	2011	494	494							0	494	0	
Regione Lombardia		accantonamento su risorse anno 20	2012	982	982							0	982	0	
Regione Lombardia	DECR. 11911/2(	Contributo per ASL: Ambulatori al s	2015	53	13				13			13	0	13	

BURL - Serie Ordinaria

													0	0	0	
													0	0	0	
													0	0	0	
													0	0	0	
													0	0	0	
													0	0	0	
													0	0	0	
													0	0	0	
													0	0	0	
				Totale	**1.529**	**1.489**	**0**	**0**	**0**	**13**	**0**	**0**	**13**	**1.476**	**13**	**0**

Conto 4.10.12.10.013.000.00.000

Descrizione: Utilizzo fondi per quote inutilizzate finanziamento di parte corrente per servizi socio-sanitari (ASSI) da contributi esercizi precedenti da Regione - quota FSR indistinto

					UTILIZZI - DATI CONSUNTIVO										
Descrizione dell'ente o del soggetto concedente	nr. atto di assegnazione	Destinazione dell'assegnazione	Anno Assegnazione	Importo assegnato (totale)	Fondo quote inutilizzate inizio anno	Investimenti (€/1.000)	Beni e servizi (€/1.000)	Prestazioni MMG/PLS/MCA	Prestazioni Sanitarie	Costi Personale (€/1.000)	Altri oneri (€/1.000)	Totale utilizzi (€/1.000)	Fondo quote inutilizzate fine anno	Importo Utilizzato CE (€/1.000)	Importo Utilizzato DI CUI SOCIO SAN (€/1.000)
Regione Lombardia	DDG 9666/2008	Potenziamento consultori - ex ASL 304	2008	227	5							0	5	0	
Regione Lombardia	DDG 3984/2010	Assegnazione FSR - ex ASL 304	2009	1.177	668				422			422	246	422	422
Regione Lombardia	DDG 4562/2012	Assegnazione FSR - ex ASL 304	2011	1.527	764							0	764	0	
Regione Lombardia	DDG 4439/2013	Assegnazione FSR - ex ASL 304	2012	2.258	523							0	523	0	
Regione Lombardia	DDG 4583/2014	Assegnazione FSR - ex ASL 304	2013	3.063	2.573							0	2.573	0	
Regione Lombardia	DDG 4241/2015	Assegnazione FSR - ex ASL 304	2014	3.550	2.504				61			61	2.443	61	61
Regione Lombardia	DDG 4562/2012	Assegnazione FSR - ex ASL 307	2011	3.284	2.527				430			430	2.097	430	430
Regione Lombardia	DDG 4439/2013	Assegnazione FSR - ex ASL 307	2012	3.733	84							0	84	0	
Regione Lombardia	DDG 4583/2014	Assegnazione FSR - ex ASL 307	2013	3.313	2.601							0	2.601	0	
Regione Lombardia	DDG 4241/2015	Assegnazione FSR - ex ASL 307	2014	2.818	2.689				5			5	2.684	5	5
REGIONE LOMBARDIA	DGR 1188/2013	PROGETTI A TUTELA DELLA FRA	2014	43	43							0	43	0	
Regione Lombardia		accantonamento interessi attivi - ex	2010	5	5							0	5	0	
Regione Lombardia		accantonamento interessi attivi - ex	2011	29	29							0	29	0	
Regione Lombardia		accantonamento interessi attivi - ex	2012	2	2							0	2	0	
Regione Lombardia		accantonamento sopravvenienza at	2014	2	2							0	2	0	

Pubblicazione

			Totale	25.031

							0	0	0	
							0	0	0	
							0	0	0	
							0	0	0	
							0	0	0	
							0	0	0	
							0	0	0	
							0	0	0	
							0	0	0	
							0	0	0	
							0	0	0	
							0	0	0	
							0	0	0	
							0	0	0	
							0	0	0	
							0	0	0	
							0	0	0	
							0	0	0	
							0	0	0	
							0	0	0	
							0	0	0	
15.019	0	0	0	918	0	0	918	14.101	918	918

RI.S.C.R.I.B.A.

Conto	4.10.12.10.015.000.00.000
Descrizione:	Utilizzo fondi per quote inutilizzati contributi vincolati esercizi precedenti da Asl/Ao/Fondazioni per quota FSR Vincolato

Descrizione dell'ente o del soggetto concedente	nr. atto di assegnazione	Destinazione dell'assegnazione	Anno Assegnazione	Importo assegnato (totale)

	UTILIZZI - DATI CONSUNTIVO									
Fondo quote inutilizzate inizio anno	Investimenti (€/1.000)	Beni e servizi (€/1.000)	Prestazioni MMG/PLS/MCA	Prestazioni Sanitarie	Costi Personale (€/1.000)	Altri oneri (€/1.000)	Totale utilizzi (€/1.000)	Fondo quote inutilizzate fine anno	Importo Utilizzato CE (€/1.000)	Importo Utilizzato DI CUI SOCIO SAN (€/1.000)
							0	0	0	
							0	0	0	
							0	0	0	
							0	0	0	
							0	0	0	
							0	0	0	
							0	0	0	
							0	0	0	
							0	0	0	
							0	0	0	
							0	0	0	
							0	0	0	
							0	0	0	
							0	0	0	
							0	0	0	
							0	0	0	
							0	0	0	
							0	0	0	
							0	0	0	
							0	0	0	
							0	0	0	
							0	0	0	
							0	0	0	
							0	0	0	
							0	0	0	
							0	0	0	
							0	0	0	
							0	0	0	
							0	0	0	
							0	0	0	
							0	0	0	
							0	0	0	
							0	0	0	
							0	0	0	
							0	0	0	
							0	0	0	
							0	0	0	
							0	0	0	
							0	0	0	
							0	0	0	
							0	0	0	
							0	0	0	
							0	0	0	
							0	0	0	
							0	0	0	
							0	0	0	
							0	0	0	
							0	0	0	
							0	0	0	
							0	0	0	
							0	0	0	
							0	0	0	
							0	0	0	
							0	0	0	
							0	0	0	
							0	0	0	
							0	0	0	
							0	0	0	
							0	0	0	
							0	0	0	
							0	0	0	
							0	0	0	
							0	0	0	

			Totale	0

							0	0	0	
							0	0	0	
							0	0	0	
							0	0	0	
							0	0	0	
							0	0	0	
							0	0	0	
							0	0	0	
0	**0**	**0**	**0**	**0**	**0**	**0**	**0**	**0**	**0**	**0**

RLS.C.R.I.B.A.

Conto: 4.10.12.10.018.000.00.000
Descrizione: Utilizzo fondi per quote inutilizzati contributi esercizi precedenti da Asl/Ao/Fondazioni per

Descrizione dell'ente o del soggetto concedente	nr. atto di assegnazione	Destinazione dell'assegnazione	Anno Assegnazione	Importo assegnato (totale)

	UTILIZZI - DATI CONSUNTIVO									
Fondo quote inutilizzate inizio anno	Investimenti (€/1.000)	Beni e servizi (€/1.000)	Prestazioni MMG/PLS/MCA	Prestazioni Sanitarie	Costi Personale (€/1.000)	Altri oneri (€/1.000)	Totale utilizzi (€/1.000)	Fondo quote inutilizzate fine anno	Importo Utilizzato CE (€/1.000)	Importo Utilizzato DI CUI SOCIO SAN (€/1.000)
							0	0	0	
							0	0	0	
							0	0	0	
							0	0	0	
							0	0	0	
							0	0	0	
							0	0	0	
							0	0	0	
							0	0	0	
							0	0	0	
							0	0	0	
							0	0	0	
							0	0	0	
							0	0	0	
							0	0	0	
							0	0	0	
							0	0	0	
							0	0	0	
							0	0	0	
							0	0	0	
							0	0	0	
							0	0	0	
							0	0	0	
							0	0	0	
							0	0	0	
							0	0	0	
							0	0	0	
							0	0	0	
							0	0	0	
							0	0	0	
							0	0	0	
							0	0	0	
							0	0	0	
							0	0	0	
							0	0	0	
							0	0	0	
							0	0	0	
							0	0	0	
							0	0	0	
							0	0	0	
							0	0	0	
							0	0	0	
							0	0	0	
							0	0	0	
							0	0	0	
							0	0	0	
							0	0	0	
							0	0	0	
							0	0	0	
							0	0	0	
							0	0	0	
							0	0	0	
							0	0	0	
							0	0	0	
							0	0	0	
							0	0	0	
							0	0	0	
							0	0	0	
							0	0	0	
							0	0	0	
							0	0	0	
							0	0	0	
							0	0	0	

			Totale	0

							0	0	0	
							0	0	0	
							0	0	0	
							0	0	0	
							0	0	0	
							0	0	0	
							0	0	0	
							0	0	0	
0	0	0	0	0	0	0	0	0	0	0

RLS.C.R.I.B.A.

Conto: 4.10.12.10.020.000.00.000

Descrizione: Utilizzo fondi per quote inutilizzati contributi vincolati esercizi precedenti da soggetti

Descrizione dell'ente o del soggetto concedente	nr. atto di assegnazione	Destinazione dell'assegnazione	Anno Assegnazione	Importo assegnato (totale)	Fondo quote inutilizzate inizio anno	UTILIZZI - DATI CONSUNTIVO Investimenti (€/1.000)	Beni e servizi (€/1.000)	Prestazioni MMG/PLS/MCA	Prestazioni Sanitarie	Costi Personale (€/1.000)	Altri oneri (€/1.000)	Totale utilizzi (€/1.000)	Fondo quote inutilizzate fine anno	Importo Utilizzato CE (€/1.000)	Importo Utilizzato DI CUI SOCIO SAN (€/1.000)
Regione Lombardia	decr. 4534 28/4/	prestazioni economiche a cittadini a	2010	10	10							0	10	0	
Regione Lombardia	decr.11538/2015	Lotta al randagismo	2015	95	95				45			45	50	45	
Ministero	PROT.DIPOFAN	Progetto Conciliazione Famiglia Lav	2009	444	25							0	25	0	
Asl avezzano	Delibera Asl 257	PROGRAMMA SCREENING NEOP	2013	13	13							0	13	0	
IFC CNR	Delibera Asl 94/	I RATA CONV_RISCRIPRO_SENTI	2013	3	3							0	3	0	
Comune di Viadana		CONTRIBUTO INDAGINE EPIDEM	2014	4	4							0	4	0	
IFC CNR	Acc.to BES 2015	II RATA CONV_RISCRIPRO_SENT	2015	3	3							0	3	0	
												0	0	0	
												0	0	0	
												0	0	0	
												0	0	0	
												0	0	0	
												0	0	0	
												0	0	0	
												0	0	0	
												0	0	0	
												0	0	0	
												0	0	0	
												0	0	0	
												0	0	0	
												0	0	0	
												0	0	0	
												0	0	0	
												0	0	0	
												0	0	0	
												0	0	0	
												0	0	0	
												0	0	0	
												0	0	0	
												0	0	0	
												0	0	0	
												0	0	0	
												0	0	0	
												0	0	0	
												0	0	0	
												0	0	0	
												0	0	0	
												0	0	0	
												0	0	0	
												0	0	0	
												0	0	0	
												0	0	0	
												0	0	0	
												0	0	0	
												0	0	0	
												0	0	0	
												0	0	0	
												0	0	0	
												0	0	0	
												0	0	0	
												0	0	0	
												0	0	0	
												0	0	0	
												0	0	0	
												0	0	0	
												0	0	0	
												0	0	0	
												0	0	0	
												0	0	0	
												0	0	0	
												0	0	0	
												0	0	0	
												0	0	0	

												0	0	0	
												0	0	0	
												0	0	0	
												0	0	0	
												0	0	0	
												0	0	0	
												0	0	0	
												0	0	0	
			Totale	572	153	0	0	0	45	0	0	45	108	45	0

Conto: 4.10.12.10.025.000.00.000

Descrizione: Utilizzo fondi per quote inutilizzati per servizi socio sanitari (ASSI) di contributi esercizi precedenti da Regione (extra fondo)

						UTILIZZI - DATI CONSUNTIVO									
Descrizione dell'ente o del soggetto concedente	nr. atto di assegnazione	Destinazione dell'assegnazione	Anno Assegnazione	Importo assegnato (totale)	Fondo quote inutilizzate inizio anno	Investimenti (€/1.000)	Beni e servizi (€/1.000)	Prestazioni MMG/PLS/MCA	Prestazioni Sanitarie	Costi Personale (€/1.000)	Altri oneri (€/1.000)	Totale utilizzi (€/1.000)	Fondo quote inutilizzate fine anno	Importo Utilizzato CE (€/1.000)	Importo Utilizzato DI CUI SOCIO SAN (€/1.000)
Regione Lombardia	DGR 9152/2009	FNA per ADI	2009	938	140				140			140	0	140	140
Regione Lombardia	DGR 11255/201	FNA per ADI	2010	496	497				492			492	5	492	492
REGIONE LOMBARDIA	DGR 1188/2013	PROGETTI A TUTELA DELLA FRA	2014	8	8							0	8	0	
												0	0	0	
												0	0	0	
												0	0	0	
												0	0	0	
												0	0	0	
												0	0	0	
												0	0	0	
												0	0	0	
												0	0	0	
												0	0	0	
												0	0	0	
												0	0	0	
												0	0	0	
												0	0	0	
												0	0	0	
												0	0	0	
												0	0	0	
												0	0	0	
												0	0	0	
												0	0	0	
												0	0	0	
												0	0	0	
												0	0	0	
												0	0	0	
												0	0	0	
												0	0	0	
												0	0	0	
												0	0	0	
												0	0	0	
												0	0	0	
												0	0	0	
												0	0	0	
												0	0	0	
												0	0	0	
												0	0	0	
												0	0	0	
												0	0	0	
												0	0	0	
												0	0	0	
												0	0	0	
												0	0	0	
												0	0	0	
												0	0	0	
												0	0	0	
												0	0	0	
												0	0	0	
												0	0	0	
												0	0	0	
												0	0	0	

			Totale	1.442

							0	0	0	
							0	0	0	
							0	0	0	
							0	0	0	
							0	0	0	
							0	0	0	
							0	0	0	
							0	0	0	
							0	0	0	
							0	0	0	
							0	0	0	
							0	0	0	
							0	0	0	
							0	0	0	
							0	0	0	
							0	0	0	
							0	0	0	
							0	0	0	
							0	0	0	
							0	0	0	
645	**0**	**0**	**0**	**632**	**0**	**0**	**632**	**13**	**632**	**632**

PRESCRIBA

Conto: 4.10.12.10.055.000.00.000
Descrizione: Utilizzo fondi per quote inutilizzate contributi vincolati esercizi precedenti da privati (altro)

Descrizione dell'ente o del soggetto concedente	nr. atto di assegnazione	Destinazione dell'assegnazione	Anno Assegnazione	Importo assegnato (totale)	Fondo quote inutilizzate inizio anno	UTILIZZI - DATI CONSUNTIVO: Investimenti (€/1.000)	Beni e servizi (€/1.000)	Prestazioni MMG/PLS/MCA	Prestazioni Sanitarie	Costi Personale (€/1.000)	Altri oneri (€/1.000)	Totale utilizzi (€/1.000)	Fondo quote inutilizzate fine anno	Importo Utilizzato CE (€/1.000)	Importo Utilizzato DI CUI SOCIO SAN (€/1.000)
Univertitats Vermogen basel ADVANCE	DELIB. 414/13	Progetto ricerca europeo in materia	2013	68	18							0	18	0	
Novartis Vaccines	delib. 444 14/9/1	Progetto di studio su vaccini antinflu	2011	82	41							0	41	0	
Univertitats vermogen basel	del. 414/2013	progetto europeo in materia di vacc	2015	24	24							0	24	0	
Privati	Accantonamenti	Fondo Sanzioni	2010	102	78							0	78	0	
FONDAZIONE CARIPLO		CONTRIBUTO PROG L'ARCO E LE	2015	2	2							0	2	0	
BANCA PIOPOLARE DI SONDRIO		CONTRIBUTO 2015 DA CONVENZ	2015	20	20							0	20	0	
Privati	Accantonamenti	Fondo Sanzioni	2015	142	142							0	142	0	
												0	0	0	
												0	0	0	
												0	0	0	
												0	0	0	
												0	0	0	
												0	0	0	
												0	0	0	
												0	0	0	
												0	0	0	
												0	0	0	
												0	0	0	
												0	0	0	
												0	0	0	
												0	0	0	
												0	0	0	
												0	0	0	
												0	0	0	
												0	0	0	
												0	0	0	
												0	0	0	
												0	0	0	
												0	0	0	
												0	0	0	
												0	0	0	
												0	0	0	
												0	0	0	
												0	0	0	
												0	0	0	
												0	0	0	
												0	0	0	
												0	0	0	
												0	0	0	
												0	0	0	
												0	0	0	
												0	0	0	
												0	0	0	
												0	0	0	
												0	0	0	
												0	0	0	
												0	0	0	
												0	0	0	
												0	0	0	
												0	0	0	
												0	0	0	
												0	0	0	
												0	0	0	
												0	0	0	
												0	0	0	
												0	0	0	
												0	0	0	
												0	0	0	
												0	0	0	
												0	0	0	
												0	0	0	
												0	0	0	
												0	0	0	

			Totale	440

							0	0	0	
							0	0	0	
							0	0	0	
							0	0	0	
							0	0	0	
							0	0	0	
							0	0	0	
							0	0	0	
325	**0**	**0**	**0**	**0**	**0**	**0**	**0**	**325**	**0**	**0**

	Importo assegnato (totale)
TOTALE	**29.671**

	UTILIZZI - DATI CONSUNTIVO									
Fondo quote inutilizzate inizio anno	Investimenti (€/1.000)	Beni e servizi (€/1.000)	Prestazioni MMG/PLS/MCA	Prestazioni Sanitarie	Costi Personale (€/1.000)	Altri oneri (€/1.000)	Totale utilizzi (€/1.000)	Fondo quote inutilizzate fine anno	Importo Utilizzato CE (€/1.000)	Importo Utilizzato DI CUI SOCIO SAN (€/1.000)
18.089	**0**	**0**	**0**	**1.608**	**0**	**0**	**1.608**	**16.481**	**1.608**	**1.550**

RLS.C.R.I.B.A.

A.1.B) Contributi c/esercizio da enti pubblici (Extra Fondo) - Totale

Dettaglio conto: 4.10.10.20.020.010.00.000
Contributi da U.E.

			IMPORTI ASSEGNATI							DATI CHIUSURA									
Descrizione dell'ente o del soggetto concedente	nr. atto di assegnazione	Destinazione dell'assegnazione	Investimenti Assegnati (€/1.000)	Beni e servizi assegnati (€/1.000)	Prestazioni MMG/PLS/ MCA	Prestazioni Sanitarie	Costi Personale assegnati (€/1.000)	Altri oneri assegnati (€/1.000)	Totale assegnato (€/1.000)	Investimenti chiusura (€/1.000)	Beni e servizi assegnati (€/1.000)	Prestazioni MMG/PLS/ MCA	Prestazioni Sanitarie	Costi Personale assegnati (€/1.000)	Altri oneri assegnati (€/1.000)	Importo utilizzato preventivo (€/1.000)	Accant. quote inutilizzate contributi (€/1.000)	Incassato su assegnato 2015	Credito residuo su assegnato 2015
									-							-	-	1	- 1
									-							-	-	1	- 1
									-							-	-	1	- 1
									-							-	-	1	- 1
									-							-	-	1	- 1
									-							-	-	1	- 1
									-							-	-	1	- 1
									-							-	-	1	- 1
									-							-	-	1	- 1
									-							-	-	1	- 1
									-							-	-	1	- 1
									-							-	-	1	- 1
									-							-	-	1	- 1
									-							-	-	1	- 1
									-							-	-	1	- 1
									-							-	-	1	- 1
									-							-	-	1	- 1
									-							-	-	1	- 1
									-							-	-	1	- 1
									-							-	-	1	- 1
TOTALE NOTA INTEGRATIVA - Consuntivo - 2015			-	-	-	-	-	-	-	-	-	-	-	-	-	-	-	20	- 20

Dettaglio conto: 4.10.10.20.020.020.00.000
Contributi da U.E. per progetti (FSE)

			IMPORTI ASSEGNATI							DATI PREVENTIVO									
Descrizione dell'ente o del soggetto concedente	nr. atto di assegnazione	Destinazione dell'assegnazione	Investimenti Assegnati (€/1.000)	Beni e servizi assegnati (€/1.000)	Prestazioni MMG/PLS/ MCA	Prestazioni Sanitarie	Costi Personale assegnati (€/1.000)	Altri oneri assegnati (€/1.000)	Totale assegnato (€/1.000)	Investimenti chiusura (€/1.000)	Beni e servizi assegnati (€/1.000)	Prestazioni MMG/PLS/ MCA	Prestazioni Sanitarie	Costi Personale assegnati (€/1.000)	Altri oneri assegnati (€/1.000)	Importo utilizzato preventivo (€/1.000)	Accant. quote inutilizzate contributi (€/1.000)	Incassato su assegnato 2015	Credito residuo su assegnato 2015
									-							-	-		-
									-							-	-		-
									-							-	-		-
									-							-	-		-
									-							-	-		-
									-							-	-		-
									-							-	-		-
									-							-	-		-
									-							-	-		-
									-							-	-		-
									-							-	-		-
									-							-	-		-
									-							-	-		-
									-							-	-		-
									-							-	-		-
									-							-	-		-
									-							-	-		-
									-							-	-		-
									-							-	-		-
									-							-	-		-
TOTALE NOTA INTEGRATIVA - Consuntivo - 2015			-	-	-	-	-	-	-	-	-	-	-	-	-	-	-	-	-

Dettaglio conto: 4.10.10.20.020.030.00.0000
Contributi vincolati da enti pubblici (extra fondo) - Vincolati

			IMPORTI ASSEGNATI							DATI CHIUSURA									
Descrizione dell'ente o del soggetto concedente	nr. atto di assegnazione	Destinazione dell'assegnazione	Investimenti Assegnati (€/1.000)	Beni e servizi assegnati (€/1.000)	Prestazioni MMG/PLS/ MCA	Prestazioni Sanitarie	Costi Personale assegnati (€/1.000)	Altri oneri assegnati (€/1.000)	Totale assegnato (€/1.000)	Investimenti chiusura (€/1.000)	Beni e servizi assegnati (€/1.000)	Prestazioni MMG/PLS/ MCA	Prestazioni Sanitarie	Costi Personale assegnati (€/1.000)	Altri oneri assegnati (€/1.000)	Importo utilizzato preventivo (€/1.000)	Accant. quote inutilizzate contributi (€/1.000)	Incassato su assegnato 2015	Credito residuo su assegnato 2015
									-							-	-		-
									-							-	-		-
									-							-	-		-
									-							-	-		-
									-							-	-		-
									-							-	-		-
									-							-	-		-
									-							-	-		-

									-							-	-		-
									-							-	-		-
									-							-	-		-
									-							-	-		-
									-							-	-		-
									-							-	-		-
									-							-	-		-
									-							-	-		-
									-							-	-		-
									-							-	-		-
									-							-	-		-
									-							-	-		-
TOTALE NOTA INTEGRATIVA - Consuntivo - 2015			-	-	-	-	-	-	-	-	-	-	-	-	-	-	-	-	-

Dettaglio conto: 4.10.10.20.020.035.00.000
Contributi da altri enti pubblici (extra fondo) - Altro

			IMPORTI ASSEGNATI							DATI CHIUSURA									
Descrizione dell'ente o del soggetto concedente	nr. atto di assegnazione	Destinazione dell'assegnazione	Investimenti Assegnati (€/1.000)	Beni e servizi assegnati (€/1.000)	Prestazioni MMG/PLS/ MCA	Prestazioni Sanitarie	Costi Personale assegnati (€/1.000)	Altri oneri assegnati (€/1.000)	Totale assegnato (€/1.000)	Investimenti chiusura (€/1.000)	Beni e servizi assegnati (€/1.000)	Prestazioni MMG/PLS/ MCA	Prestazioni Sanitarie	Costi Personale assegnati (€/1.000)	Altri oneri assegnati (€/1.000)	Importo utilizzato preventivo (€/1.000)	Accant. quote inutilizzate contributi (€/1.000)	Incassato su assegnato 2015	Credito residuo su assegnato 2015
									-							-	-		-
									-							-	-		-
									-							-	-		-
									-							-	-		-
									-							-	-		-
									-							-	-		-
									-							-	-		-
									-							-	-		-
									-							-	-		-
									-							-	-		-
									-							-	-		-
									-							-	-		-
									-							-	-		-
									-							-	-		-
									-							-	-		-
									-							-	-		-
									-							-	-		-
									-							-	-		-
									-							-	-		-
									-							-	-		-
TOTALE NOTA INTEGRATIVA - Consuntivo - 2015			-	-	-	-	-	-	-	-	-	-	-	-	-	-	-	-	-

Dettaglio conto: 4.10.10.20.030.010.00.000
Contributi da Asl/Ao/Fondazioni della Regione (extra fondo) - Vincolati

			IMPORTI ASSEGNATI							DATI CHIUSURA									
Descrizione dell'ente o del soggetto concedente	nr. atto di assegnazione	Destinazione dell'assegnazione	Investimenti Assegnati (€/1.000)	Beni e servizi assegnati (€/1.000)	Prestazioni MMG/PLS/ MCA	Prestazioni Sanitarie	Costi Personale assegnati (€/1.000)	Altri oneri assegnati (€/1.000)	Totale assegnato (€/1.000)	Investimenti chiusura (€/1.000)	Beni e servizi assegnati (€/1.000)	Prestazioni MMG/PLS/ MCA	Prestazioni Sanitarie	Costi Personale assegnati (€/1.000)	Altri oneri assegnati (€/1.000)	Importo utilizzato preventivo (€/1.000)	Accant. quote inutilizzate contributi (€/1.000)	Incassato su assegnato 2015	Credito residuo su assegnato 2015
									-							-	-		-
									-							-	-		-
									-							-	-		-
									-							-	-		-
									-							-	-		-
									-							-	-		-
									-							-	-		-
									-							-	-		-
									-							-	-		-
									-							-	-		-
									-							-	-		-
									-							-	-		-
									-							-	-		-
									-							-	-		-
									-							-	-		-
									-							-	-		-
									-							-	-		-
									-							-	-		-
									-							-	-		-
									-							-	-		-
TOTALE NOTA INTEGRATIVA - Consuntivo - 2015			-	-	-	-	-	-	-	-	-	-	-	-	-	-	-	-	-

Dettaglio conto: 4.10.10.20.030.020.00.000
Contributi da Asl/Ao/Fondazioni della Regione (extra fondo) - Altro

IMPORTI ASSEGNATI	DATI CHIUSURA

Descrizione dell'ente o del soggetto concedente	nr. atto di assegnazione	Destinazione dell'assegnazione	Investimenti Assegnati (€/1.000)	Beni e servizi assegnati (€/1.000)	Prestazioni MMG/PLS/ MCA	Prestazioni Sanitarie	Costi Personale assegnati (€/1.000)	Altri oneri assegnati (€/1.000)	Totale assegnato (€/1.000)	Investimenti chiusura (€/1.000)	Beni e servizi assegnati (€/1.000)	Prestazioni MMG/PLS/ MCA	Prestazioni Sanitarie	Costi Personale assegnati (€/1.000)	Altri oneri assegnati (€/1.000)	Importo utilizzato preventivo (€/1.000)	Accant. quote inutilizzate contributi (€/1.000)	Incassato su assegnato 2015	Credito residuo su assegnato 2015
									-							-	-		-
									-							-	-		-
									-							-	-		-
									-							-	-		-
									-							-	-		-
									-							-	-		-
									-							-	-		-
									-							-	-		-
									-							-	-		-
									-							-	-		-
									-							-	-		-
									-							-	-		-
									-							-	-		-
									-							-	-		-
									-							-	-		-
									-							-	-		-
									-							-	-		-
									-							-	-		-
									-							-	-		-
									-							-	-		-
TOTALE NOTA INTEGRATIVA - Consuntivo - 2015			-	-	-	-	-	-	-	-	-	-	-	-	-	-	-	-	-

Dettaglio conto: 4.10.10.20.600.010.00.000
Fondo sociale regionale parte corrente - risorse per ambiti distrettuali

			IMPORTI ASSEGNATI							DATI CHIUSURA									
Descrizione dell'ente o del soggetto concedente	nr. atto di assegnazione	Destinazione dell'assegnazione	Investimenti Assegnati (€/1.000)	Beni e servizi assegnati (€/1.000)	Prestazioni MMG/PLS/ MCA	Prestazioni Sanitarie	Costi Personale assegnati (€/1.000)	Altri oneri assegnati (€/1.000)	Totale assegnato (€/1.000)	Investimenti chiusura (€/1.000)	Beni e servizi assegnati (€/1.000)	Prestazioni MMG/PLS/ MCA	Prestazioni Sanitarie	Costi Personale assegnati (€/1.000)	Altri oneri assegnati (€/1.000)	Importo utilizzato preventivo (€/1.000)	Accant. quote inutilizzate contributi (€/1.000)	Incassato su assegnato 2015	Credito residuo su assegnato 2015
Regione Lombardi	DGR 5515/201	Fondo Sociale Regionale parte corrente-Risorse per Ambiti		4.483					4.483							-	4.483		4.483
									-							-	-		-
									-							-	-		-
									-							-	-		-
									-							-	-		-
									-							-	-		-
									-							-	-		-
									-							-	-		-
									-							-	-		-
									-							-	-		-
									-							-	-		-
									-							-	-		-
									-							-	-		-
									-							-	-		-
									-							-	-		-
									-							-	-		-
									-							-	-		-
									-							-	-		-
									-							-	-		-
									-							-	-		-
TOTALE NOTA INTEGRATIVA - Consuntivo - 2015			-	4.483	-	-	-	-	4.483	-	-	-	-	-	-	-	4.483	-	4.483

Dettaglio conto: 4.10.10.20.600.020.00.000
Fondo sociale regionale parte corrente - quota per gestione amministrativa

			IMPORTI ASSEGNATI							DATI CHIUSURA									
Descrizione dell'ente o del soggetto concedente	nr. atto di assegnazione	Destinazione dell'assegnazione	Investimenti Assegnati (€/1.000)	Beni e servizi assegnati (€/1.000)	Prestazioni MMG/PLS/ MCA	Prestazioni Sanitarie	Costi Personale assegnati (€/1.000)	Altri oneri assegnati (€/1.000)	Totale assegnato (€/1.000)	Investimenti chiusura (€/1.000)	Beni e servizi assegnati (€/1.000)	Prestazioni MMG/PLS/ MCA	Prestazioni Sanitarie	Costi Personale assegnati (€/1.000)	Altri oneri assegnati (€/1.000)	Importo utilizzato preventivo (€/1.000)	Accant. quote inutilizzate contributi (€/1.000)	Incassato su assegnato 2015	Credito residuo su assegnato 2015
									-							-	-		-
									-							-	-		-
									-							-	-		-
									-							-	-		-
									-							-	-		-
									-							-	-		-
									-							-	-		-
									-							-	-		-
									-							-	-		-
									-							-	-		-
									-							-	-		-
									-							-	-		-
									-							-	-		-
									-							-	-		-

									-							-	-		-
									-							-	-		-
									-							-	-		-
									-							-	-		-
									-							-	-		-
									-							-	-		-
TOTALE NOTA INTEGRATIVA - Consuntivo - 2015			-	-	-	-	-	-	-	-	-	-	-	-	-	-	-	-	-

Dettaglio conto: 4.10.10.20.600.050.00.000
Contributi da Regione per esercizio funzioni di vigilanza

			IMPORTI ASSEGNATI							DATI CHIUSURA									
Descrizione dell'ente o del soggetto concedente	nr. atto di assegnazione	Destinazione dell'assegnazione	Investimenti Assegnati (€/1.000)	Beni e servizi assegnati (€/1.000)	Prestazioni MMG/PLS/ MCA	Prestazioni Sanitarie	Costi Personale assegnati (€/1.000)	Altri oneri assegnati (€/1.000)	Totale assegnato (€/1.000)	Investimenti chiusura (€/1.000)	Beni e servizi assegnati (€/1.000)	Prestazioni MMG/PLS/ MCA	Prestazioni Sanitarie	Costi Personale assegnati (€/1.000)	Altri oneri assegnati (€/1.000)	Importo utilizzato preventivo (€/1.000)	Accant. quote inutilizzate contributi (€/1.000)	Incassato su assegnato 2015	Credito residuo su assegnato 2015
Regione Lombardia	DDG 12477/20	Vigilanza		103					103							-	103		103
									-							-	-		-
									-							-	-		-
									-							-	-		-
									-							-	-		-
									-							-	-		-
									-							-	-		-
									-							-	-		-
									-							-	-		-
									-							-	-		-
									-							-	-		-
									-							-	-		-
									-							-	-		-
									-							-	-		-
									-							-	-		-
									-							-	-		-
									-							-	-		-
									-							-	-		-
									-							-	-		-
									-							-	-		-
TOTALE NOTA INTEGRATIVA - Consuntivo - 2015			-	103	-	-	-	-	103	-	-	-	-	-	-	-	103	-	103

Dettaglio conto: 4.10.10.20.600.060.00.000
Contributi da Regione per funzioni trasferite ai Comuni in materia di autorizzazione al funzion

			IMPORTI ASSEGNATI							DATI CHIUSURA									
Descrizione dell'ente o del soggetto concedente	nr. atto di assegnazione	Destinazione dell'assegnazione	Investimenti Assegnati (€/1.000)	Beni e servizi assegnati (€/1.000)	Prestazioni MMG/PLS/ MCA	Prestazioni Sanitarie	Costi Personale assegnati (€/1.000)	Altri oneri assegnati (€/1.000)	Totale assegnato (€/1.000)	Investimenti chiusura (€/1.000)	Beni e servizi assegnati (€/1.000)	Prestazioni MMG/PLS/ MCA	Prestazioni Sanitarie	Costi Personale assegnati (€/1.000)	Altri oneri assegnati (€/1.000)	Importo utilizzato preventivo (€/1.000)	Accant. quote inutilizzate contributi (€/1.000)	Incassato su assegnato 2015	Credito residuo su assegnato 2015
Regione Lombardia	DDG 12477/20	Funzioni di Vigilanza trasferite ai Comuni		60					60							-	60		60
									-							-	-		-
									-							-	-		-
									-							-	-		-
									-							-	-		-
									-							-	-		-
									-							-	-		-
									-							-	-		-
									-							-	-		-
									-							-	-		-
									-							-	-		-
									-							-	-		-
									-							-	-		-
									-							-	-		-
									-							-	-		-
									-							-	-		-
									-							-	-		-
									-							-	-		-
									-							-	-		-
									-							-	-		-
TOTALE NOTA INTEGRATIVA - Consuntivo - 2015			-	60	-	-	-	-	60	-	-	-	-	-	-	-	60	-	60

Dettaglio conto: 4.10.10.20.600.070.00.000
Altri contributi da Regione (Bilancio sociale)

			IMPORTI ASSEGNATI							DATI CHIUSURA									
Descrizione dell'ente o del soggetto concedente	nr. atto di assegnazione	Destinazione dell'assegnazione	Investimenti Assegnati (€/1.000)	Beni e servizi assegnati (€/1.000)	Prestazioni MMG/PLS/ MCA	Prestazioni Sanitarie	Costi Personale assegnati (€/1.000)	Altri oneri assegnati (€/1.000)	Totale assegnato (€/1.000)	Investimenti chiusura (€/1.000)	Beni e servizi assegnati (€/1.000)	Prestazioni MMG/PLS/ MCA	Prestazioni Sanitarie	Costi Personale assegnati (€/1.000)	Altri oneri assegnati (€/1.000)	Importo utilizzato preventivo (€/1.000)	Accant. quote inutilizzate contributi (€/1.000)	Incassato su assegnato 2015	Credito residuo su assegnato 2015
Regione Lombardia	DDG 14080/20	L.104/92 Modifica Strumenti di Guida		13					13							-	13		13
Regione Lombardia	DGR 5631/201	L. 23/99 Strumenti Tecnologicamente Avanzati		64					64							-	64		64
Regione Lombardia	L.R. 15/2015	Risorse per assistenti familiari		57					57							-	57		57

Regione Lombardia	DGR 5969/201	Piano Territoriale Conciliazione		66					66							-	66		66
Regione Lombardia	DGR 4152/201	Bonus Bebè		4					4							-	4		4
Regione Lombardia	DGR 5095/16+	Reddito autonomia - Misura Bonus Famiglia		1.444					1.444							-	1.444		1.444
Regione Lombardia	DGR 5878/201	Attivazione nuove Reti territoriali interistituzionali antiviolenza		85					85							-	85		85
Regione Lombardia	DGR 5879/201	Progetto L.I.S. - Linguaggio dei segni		5					5							-	5		5
Regione Lombardia	DGR 5938/201	L.R.18/2014 Norme a tutela genitori separati		233					233							-	233		233
TOTALE NOTA INTEGRATIVA - Consuntivo - 2015			**-**	**1.971**	**-**	**-**	**-**	**-**	**1.971**	**-**	**-**	**-**	**-**	**-**	**-**	**-**	**1.971**	**-**	**1.971**

Dettaglio conto: 4.10.10.20.600.110.00.000
Fondo nazionale per le politiche sociali - risorse per ambiti distrettuali

Descrizione dell'ente o del soggetto concedente	nr. atto di assegnazione	Destinazione dell'assegnazione	IMPORTI ASSEGNATI: Investimenti Assegnati (€/1.000)	Beni e servizi assegnati (€/1.000)	Prestazioni MMG/PLS/ MCA	Prestazioni Sanitarie	Costi Personale assegnati (€/1.000)	Altri oneri assegnati (€/1.000)	Totale assegnato (€/1.000)	DATI CHIUSURA: Investimenti chiusura (€/1.000)	Beni e servizi assegnati (€/1.000)	Prestazioni MMG/PLS/ MCA	Prestazioni Sanitarie	Costi Personale assegnati (€/1.000)	Altri oneri assegnati (€/1.000)	Importo utilizzato preventivo (€/1.000)	Accant. quote inutilizzate contributi (€/1.000)	Incassato su assegnato 2015	Credito residuo su assegnato 2015
Regione Lombardia	DGR 5939/201	Fondo Nazionale Politiche Sociali-risorse per Ambiti		3.123					3.123							-	3.123		3.123
TOTALE NOTA INTEGRATIVA - Consuntivo - 2015			**-**	**3.123**	**-**	**-**	**-**	**-**	**3.123**	**-**	**-**	**-**	**-**	**-**	**-**	**-**	**3.123**	**-**	**3.123**

Dettaglio conto: 4.10.10.20.600.120.00.000
Fondo nazionale per le politiche sociali - quota per gestione amministrativa

Descrizione dell'ente o del soggetto concedente	nr. atto di assegnazione	Destinazione dell'assegnazione	IMPORTI ASSEGNATI: Investimenti Assegnati (€/1.000)	Beni e servizi assegnati (€/1.000)	Prestazioni MMG/PLS/ MCA	Prestazioni Sanitarie	Costi Personale assegnati (€/1.000)	Altri oneri assegnati (€/1.000)	Totale assegnato (€/1.000)	DATI CHIUSURA: Investimenti chiusura (€/1.000)	Beni e servizi assegnati (€/1.000)	Prestazioni MMG/PLS/ MCA	Prestazioni Sanitarie	Costi Personale assegnati (€/1.000)	Altri oneri assegnati (€/1.000)	Importo utilizzato preventivo (€/1.000)	Accant. quote inutilizzate contributi (€/1.000)	Incassato su assegnato 2015	Credito residuo su assegnato 2015
TOTALE NOTA INTEGRATIVA - Consuntivo - 2015			**-**	**-**	**-**	**-**	**-**	**-**	**-**	**-**	**-**	**-**	**-**	**-**	**-**	**-**	**-**	**-**	**-**

Bozza

Dettaglio conto: 4.10.10.20.600.130.00.000
Fondo nazionale per le politiche sociali - risorse per la realizzazione del sistema integrato di i

			IMPORTI ASSEGNATI							DATI CHIUSURA									
Descrizione dell'ente o del soggetto concedente	nr. atto di assegnazione	Destinazione dell'assegnazione	Investimenti Assegnati (€/1.000)	Beni e servizi assegnati (€/1.000)	Prestazioni MMG/PLS/ MCA	Prestazioni Sanitarie	Costi Personale assegnati (€/1.000)	Altri oneri assegnati (€/1.000)	Totale assegnato (€/1.000)	Investimenti chiusura (€/1.000)	Beni e servizi assegnati (€/1.000)	Prestazioni MMG/PLS/ MCA	Prestazioni Sanitarie	Costi Personale assegnati (€/1.000)	Altri oneri assegnati (€/1.000)	Importo utilizzato preventivo (€/1.000)	Accant. quote inutilizzate contributi (€/1.000)	Incassato su assegnato 2015	Credito residuo su assegnato 2015
									-							-	-		-
									-							-	-		-
									-							-	-		-
									-							-	-		-
									-							-	-		-
									-							-	-		-
									-							-	-		-
									-							-	-		-
									-							-	-		-
									-							-	-		-
									-							-	-		-
									-							-	-		-
									-							-	-		-
									-							-	-		-
									-							-	-		-
									-							-	-		-
									-							-	-		-
									-							-	-		-
									-							-	-		-
									-							-	-		-
TOTALE NOTA INTEGRATIVA - Consuntivo - 2015			**-**	**-**	**-**	**-**	**-**	**-**	**-**	**-**	**-**	**-**	**-**	**-**	**-**	**-**	**-**	**-**	**-**

Dettaglio conto: 4.10.10.20.600.140.00.000
Fondo nazionale per le politiche sociali - risorse finalizzate leggi di settore

			IMPORTI ASSEGNATI							DATI CHIUSURA									
Descrizione dell'ente o del soggetto concedente	nr. atto di assegnazione	Destinazione dell'assegnazione	Investimenti Assegnati (€/1.000)	Beni e servizi assegnati (€/1.000)	Prestazioni MMG/PLS/ MCA	Prestazioni Sanitarie	Costi Personale assegnati (€/1.000)	Altri oneri assegnati (€/1.000)	Totale assegnato (€/1.000)	Investimenti chiusura (€/1.000)	Beni e servizi assegnati (€/1.000)	Prestazioni MMG/PLS/ MCA	Prestazioni Sanitarie	Costi Personale assegnati (€/1.000)	Altri oneri assegnati (€/1.000)	Importo utilizzato preventivo (€/1.000)	Accant. quote inutilizzate contributi (€/1.000)	Incassato su assegnato 2015	Credito residuo su assegnato 2015
									-							-	-		-
									-							-	-		-
									-							-	-		-
									-							-	-		-
									-							-	-		-
									-							-	-		-
									-							-	-		-
									-							-	-		-
									-							-	-		-
									-							-	-		-
									-							-	-		-
									-							-	-		-
									-							-	-		-
									-							-	-		-
									-							-	-		-
									-							-	-		-
									-							-	-		-
									-							-	-		-
									-							-	-		-
									-							-	-		-
									-							-	-		-
TOTALE NOTA INTEGRATIVA - Consuntivo - 2015			**-**	**-**	**-**	**-**	**-**	**-**	**-**	**-**	**-**	**-**	**-**	**-**	**-**	**-**	**-**	**-**	**-**

Dettaglio conto: 4.10.10.20.600.145.00.000
Fondo nazionale per le non autosufficienze - risorse per ambiti distrettuali

			IMPORTI ASSEGNATI							DATI CHIUSURA									
Descrizione dell'ente o del soggetto concedente	nr. atto di assegnazione	Destinazione dell'assegnazione	Investimenti Assegnati (€/1.000)	Beni e servizi assegnati (€/1.000)	Prestazioni MMG/PLS/ MCA	Prestazioni Sanitarie	Costi Personale assegnati (€/1.000)	Altri oneri assegnati (€/1.000)	Totale assegnato (€/1.000)	Investimenti chiusura (€/1.000)	Beni e servizi assegnati (€/1.000)	Prestazioni MMG/PLS/ MCA	Prestazioni Sanitarie	Costi Personale assegnati (€/1.000)	Altri oneri assegnati (€/1.000)	Importo utilizzato preventivo (€/1.000)	Accant. quote inutilizzate contributi (€/1.000)	Incassato su assegnato 2015	Credito residuo su assegnato 2015
Regione Lombardia	DGR 5940/2016	Fondo per le non autosufficienze - Misura B2		1.999					1.999							-	1.999		1.999
									-							-	-		-
									-							-	-		-
									-							-	-		-
									-							-	-		-
									-							-	-		-
									-							-	-		-
									-							-	-		-
									-							-	-		-
									-							-	-		-
									-							-	-		-
									-							-	-		-

PROGETTO

									-							-	-		-
									-							-	-		-
									-							-	-		-
									-							-	-		-
									-							-	-		-
									-							-	-		-
									-							-	-		-
									-							-	-		-
									-							-	-		-
TOTALE NOTA INTEGRATIVA - Consuntivo - 2015			**-**	**1.999**	**-**	**-**	**-**	**-**	**1.999**	**-**	**-**	**-**	**-**	**-**	**-**	**-**	**1.999**	**-**	**1.999**

Dettaglio conto: 4.10.10.20.600.148.00.000
Fondo nazionale per le non autosufficienze - risorse ATS

			IMPORTI ASSEGNATI							DATI CHIUSURA									
Descrizione dell'ente o del soggetto concedente	nr. atto di assegnazione	Destinazione dell'assegnazione	Investimenti Assegnati (€/1.000)	Beni e servizi assegnati (€/1.000)	Prestazioni MMG/PLS/ MCA	Prestazioni Sanitarie	Costi Personale assegnati (€/1.000)	Altri oneri assegnati (€/1.000)	Totale assegnato (€/1.000)	Investimenti chiusura (€/1.000)	Beni e servizi assegnati (€/1.000)	Prestazioni MMG/PLS/ MCA	Prestazioni Sanitarie	Costi Personale assegnati (€/1.000)	Altri oneri assegnati (€/1.000)	Importo utilizzato preventivo (€/1.000)	Accant. quote inutilizzate contributi (€/1.000)	Incassato su assegnato 2015	Credito residuo su assegnato 2015
Regione Lombardia	DGR 5940/2016	Fondo per le non autosufficienze - Misura B1		2.551					2.551							-	2.551		2.551
									-							-	-		-
									-							-	-		-
									-							-	-		-
									-							-	-		-
									-							-	-		-
									-							-	-		-
									-							-	-		-
									-							-	-		-
									-							-	-		-
									-							-	-		-
									-							-	-		-
									-							-	-		-
									-							-	-		-
									-							-	-		-
									-							-	-		-
									-							-	-		-
									-							-	-		-
									-							-	-		-
									-							-	-		-
TOTALE NOTA INTEGRATIVA - Consuntivo - 2015			**-**	**2.551**	**-**	**-**	**-**	**-**	**2.551**	**-**	**-**	**-**	**-**	**-**	**-**	**-**	**2.551**	**-**	**2.551**

Dettaglio conto: 4.10.10.20.600.320.00.000
Fondo nazionale per la famiglia - risorse per ambiti distrettuali

			IMPORTI ASSEGNATI							DATI CHIUSURA									
Descrizione dell'ente o del soggetto concedente	nr. atto di assegnazione	Destinazione dell'assegnazione	Investimenti Assegnati (€/1.000)	Beni e servizi assegnati (€/1.000)	Prestazioni MMG/PLS/ MCA	Prestazioni Sanitarie	Costi Personale assegnati (€/1.000)	Altri oneri assegnati (€/1.000)	Totale assegnato (€/1.000)	Investimenti chiusura (€/1.000)	Beni e servizi assegnati (€/1.000)	Prestazioni MMG/PLS/ MCA	Prestazioni Sanitarie	Costi Personale assegnati (€/1.000)	Altri oneri assegnati (€/1.000)	Importo utilizzato preventivo (€/1.000)	Accant. quote inutilizzate contributi (€/1.000)	Incassato su assegnato 2015	Credito residuo su assegnato 2015
									-							-	-		-
									-							-	-		-
									-							-	-		-
									-							-	-		-
									-							-	-		-
									-							-	-		-
									-							-	-		-
									-							-	-		-
									-							-	-		-
									-							-	-		-
									-							-	-		-
									-							-	-		-
									-							-	-		-
									-							-	-		-
									-							-	-		-
									-							-	-		-
									-							-	-		-
									-							-	-		-
									-							-	-		-
									-							-	-		-
TOTALE NOTA INTEGRATIVA - Consuntivo - 2015			**-**	**-**	**-**	**-**	**-**	**-**	**-**	**-**	**-**	**-**	**-**	**-**	**-**	**-**	**-**	**-**	**-**

Dettaglio conto: 4.10.10.20.600.150.00.000
Contributi statali vincolati per servizi socio assistenziali

			IMPORTI ASSEGNATI							DATI CHIUSURA									
Descrizione dell'ente o del soggetto concedente	nr. atto di assegnazione	Destinazione dell'assegnazione	Investimenti Assegnati (€/1.000)	Beni e servizi assegnati (€/1.000)	Prestazioni MMG/PLS/ MCA	Prestazioni Sanitarie	Costi Personale assegnati (€/1.000)	Altri oneri assegnati (€/1.000)	Totale assegnato (€/1.000)	Investimenti chiusura (€/1.000)	Beni e servizi assegnati (€/1.000)	Prestazioni MMG/PLS/ MCA	Prestazioni Sanitarie	Costi Personale assegnati (€/1.000)	Altri oneri assegnati (€/1.000)	Importo utilizzato preventivo (€/1.000)	Accant. quote inutilizzate contributi (€/1.000)	Incassato su assegnato 2015	Credito residuo su assegnato 2015

R.I.S.C.R.I.B.A.

									-							-	-		-
									-							-	-		-
									-							-	-		-
									-							-	-		-
									-							-	-		-
									-							-	-		-
									-							-	-		-
									-							-	-		-
									-							-	-		-
									-							-	-		-
									-							-	-		-
									-							-	-		-
									-							-	-		-
									-							-	-		-
									-							-	-		-
									-							-	-		-
									-							-	-		-
									-							-	-		-
									-							-	-		-
									-							-	-		-
TOTALE NOTA INTEGRATIVA - Consuntivo - 2015			-	-	-	-	-	-	-	-	-	-	-	-	-	-	-	-	-

Dettaglio conto: 4.10.10.20.600.210.00.000
Contributi da Comuni per attività socio assistenziali

			IMPORTI ASSEGNATI							DATI CHIUSURA									
Descrizione dell'ente o del soggetto concedente	nr. atto di assegnazione	Destinazione dell'assegnazione	Investimenti Assegnati (€/1.000)	Beni e servizi assegnati (€/1.000)	Prestazioni MMG/PLS/ MCA	Prestazioni Sanitarie	Costi Personale assegnati (€/1.000)	Altri oneri assegnati (€/1.000)	Totale assegnato (€/1.000)	Investimenti chiusura (€/1.000)	Beni e servizi assegnati (€/1.000)	Prestazioni MMG/PLS/ MCA	Prestazioni Sanitarie	Costi Personale assegnati (€/1.000)	Altri oneri assegnati (€/1.000)	Importo utilizzato preventivo (€/1.000)	Accant. quote inutilizzate contributi (€/1.000)	Incassato su assegnato 2015	Credito residuo su assegnato 2015
									-							-	-		-
									-							-	-		-
									-							-	-		-
									-							-	-		-
									-							-	-		-
									-							-	-		-
									-							-	-		-
									-							-	-		-
									-							-	-		-
									-							-	-		-
									-							-	-		-
									-							-	-		-
									-							-	-		-
									-							-	-		-
									-							-	-		-
									-							-	-		-
									-							-	-		-
									-							-	-		-
									-							-	-		-
									-							-	-		-
TOTALE NOTA INTEGRATIVA - Consuntivo - 2015			-	-	-	-	-	-	-	-	-	-	-	-	-	-	-	-	-

Dettaglio conto: 4.10.10.20.600.310.00.000
Contributi da Province per servizi socio assistenziali

			IMPORTI ASSEGNATI							DATI CHIUSURA									
Descrizione dell'ente o del soggetto concedente	nr. atto di assegnazione	Destinazione dell'assegnazione	Investimenti Assegnati (€/1.000)	Beni e servizi assegnati (€/1.000)	Prestazioni MMG/PLS/ MCA	Prestazioni Sanitarie	Costi Personale assegnati (€/1.000)	Altri oneri assegnati (€/1.000)	Totale assegnato (€/1.000)	Investimenti chiusura (€/1.000)	Beni e servizi assegnati (€/1.000)	Prestazioni MMG/PLS/ MCA	Prestazioni Sanitarie	Costi Personale assegnati (€/1.000)	Altri oneri assegnati (€/1.000)	Importo utilizzato preventivo (€/1.000)	Accant. quote inutilizzate contributi (€/1.000)	Incassato su assegnato 2015	Credito residuo su assegnato 2015
									-							-	-		-
									-							-	-		-
									-							-	-		-
									-							-	-		-
									-							-	-		-
									-							-	-		-
									-							-	-		-
									-							-	-		-
									-							-	-		-
									-							-	-		-
									-							-	-		-
									-							-	-		-
									-							-	-		-
									-							-	-		-
									-							-	-		-
									-							-	-		-
									-							-	-		-
									-							-	-		-
									-							-	-		-

								-								-	-		-
TOTALE NOTA INTEGRATIVA - Consuntivo - 2015			-	-	-	-	-	-	-	-	-	-	-	-	-	-	-	-	-

A.1.C) Contributi c/esercizio da enti privati

Dettaglio conto: 4.10.10.30.010.000.00.000
Contributi da persone giuridiche private - Vincolati

			IMPORTI ASSEGNATI							DATI CHIUSURA									
Descrizione dell'ente o del soggetto concedente	nr. atto di assegnazione	Destinazione dell'assegnazione	Investimenti Assegnati (€/1.000)	Beni e servizi assegnati (€/1.000)	Prestazioni MMG/PLS/ MCA	Prestazioni Sanitarie	Costi Personale assegnati (€/1.000)	Altri oneri assegnati (€/1.000)	Totale assegnato (€/1.000)	Investimenti chiusura (€/1.000)	Beni e servizi assegnati (€/1.000)	Prestazioni MMG/PLS/ MCA	Prestazioni Sanitarie	Costi Personale assegnati (€/1.000)	Altri oneri assegnati (€/1.000)	Importo utilizzato preventivo (€/1.000)	Accant. quote inutilizzate contributi (€/1.000)	Incassato su assegnato 2015	Credito residuo su assegnato 2015
									-							-	-		-
									-							-	-		-
									-							-	-		-
									-							-	-		-
									-							-	-		-
									-							-	-		-
									-							-	-		-
									-							-	-		-
									-							-	-		-
									-							-	-		-
									-							-	-		-
									-							-	-		-
									-							-	-		-
									-							-	-		-
									-							-	-		-
									-							-	-		-
									-							-	-		-
									-							-	-		-
									-							-	-		-
									-							-	-		-
TOTALE NOTA INTEGRATIVA - Consuntivo - 2015			-	-	-	-	-	-	-	-	-	-	-	-	-	-	-	-	-

Dettaglio conto: 4.10.10.30.020.000.00.000
Contributi da persone fisiche private - Vincolati

			IMPORTI ASSEGNATI							DATI CHIUSURA									
Descrizione dell'ente o del soggetto concedente	nr. atto di assegnazione	Destinazione dell'assegnazione	Investimenti Assegnati (€/1.000)	Beni e servizi assegnati (€/1.000)	Prestazioni MMG/PLS/ MCA	Prestazioni Sanitarie	Costi Personale assegnati (€/1.000)	Altri oneri assegnati (€/1.000)	Totale assegnato (€/1.000)	Investimenti chiusura (€/1.000)	Beni e servizi assegnati (€/1.000)	Prestazioni MMG/PLS/ MCA	Prestazioni Sanitarie	Costi Personale assegnati (€/1.000)	Altri oneri assegnati (€/1.000)	Importo utilizzato preventivo (€/1.000)	Accant. quote inutilizzate contributi (€/1.000)	Incassato su assegnato 2015	Credito residuo su assegnato 2015
									-							-	-		-
									-							-	-		-
									-							-	-		-
									-							-	-		-
									-							-	-		-
									-							-	-		-
									-							-	-		-
									-							-	-		-
									-							-	-		-
									-							-	-		-
									-							-	-		-
									-							-	-		-
									-							-	-		-
									-							-	-		-
									-							-	-		-
									-							-	-		-
									-							-	-		-
									-							-	-		-
									-							-	-		-
									-							-	-		-
TOTALE NOTA INTEGRATIVA - Consuntivo - 2015			-	-	-	-	-	-	-	-	-	-	-	-	-	-	-	-	-

Dettaglio conto: 4.10.10.30.080.000.00.000
Altri contributi da privati - Indistinto

			IMPORTI ASSEGNATI							DATI CHIUSURA									
Descrizione dell'ente o del soggetto concedente	nr. atto di assegnazione	Destinazione dell'assegnazione	Investimenti Assegnati (€/1.000)	Beni e servizi assegnati (€/1.000)	Prestazioni MMG/PLS/ MCA	Prestazioni Sanitarie	Costi Personale assegnati (€/1.000)	Altri oneri assegnati (€/1.000)	Totale assegnato (€/1.000)	Investimenti chiusura (€/1.000)	Beni e servizi assegnati (€/1.000)	Prestazioni MMG/PLS/ MCA	Prestazioni Sanitarie	Costi Personale assegnati (€/1.000)	Altri oneri assegnati (€/1.000)	Importo utilizzato preventivo (€/1.000)	Accant. quote inutilizzate contributi (€/1.000)	Incassato su assegnato 2015	Credito residuo su assegnato 2015
									-							-	-		-
									-							-	-		-
									-							-	-		-
									-							-	-		-
									-							-	-		-
									-							-	-		-
									-							-	-		-

PROGETTO

									-								-	-			-
									-								-	-			-
									-								-	-			-
									-								-	-			-
									-								-	-			-
									-								-	-			-
									-								-	-			-
									-								-	-			-
									-								-	-			-
									-								-	-			-
									-								-	-			-
									-								-	-			-
									-								-	-			-
									-								-	-			-
TOTALE NOTA INTEGRATIVA - Consuntivo - 2015			**-**	**-**	**-**	**-**	**-**	**-**	**-**	**-**	**-**	**-**	**-**	**-**	**-**	**-**	**-**	**-**	**-**	**-**	**-**

	IMPORTI ASSEGNATI							DATI CHIUSURA									
	Investimenti Assegnati (€/1.000)	Beni e servizi assegnati (€/1.000)	Prestazioni MMG/PLS/ MCA	Prestazioni Sanitarie	Costi Personale assegnati (€/1.000)	Altri oneri assegnati (€/1.000)	Totale assegnato (€/1.000)	Investimenti prechiusura (€/1.000)	Beni e servizi assegnati (€/1.000)	Prestazioni MMG/PLS/ MCA	Prestazioni Sanitarie	Costi Personale assegnati (€/1.000)	Altri oneri assegnati (€/1.000)	Importo utilizzato prechiusura (€/1.000)	Accant. quote inutilizzate contributi (€/1.000)	Incassato su assegnato 2015	Credito residuo su assegnato 2015
TOTALE	**-**	**14.290**	**-**	**-**	**-**	**-**	**14.290**	**-**	**-**	**-**	**-**	**-**	**-**	**-**	**14.290**	**20**	**14.270**

F.to Il Responsabile Economico Finanziario ai sensi D.Lgs. 39/93

PROCRIBA

A.1b.A) Utilizzo fondi per quote inutilizzate contributi vincolati di esercizi precedenti

Conto: 4.10.12.10.013.000.00.000

Descrizione: Utilizzo fondi per quote inutilizzate finanziamento di parte corrente per servizi socio-sanitari (ASSI) da contributi esercizi precedenti da Regione - quota FSR indistinto

Descrizione dell'ente o del soggetto concedente	nr. atto di assegnazione	ex A.S.L. di provenienza	Destinazione dell'assegnazione	Anno Assegnazione	Importo assegnato (totale)	Fondo quote inutilizzate inizio anno	UTILIZZI - DATI CHIUSURA: Investimenti (€/1.000)	Beni e servizi (€/1.000)	Prestazioni MMG/PLS/MCA	Prestazioni Sanitarie	Costi Personale (€/1.000)	Altri oneri (€/1.000)	Totale utilizzi (€/1.000)	Fondo quote inutilizzate fine anno
													0	0
													0	0
													0	0
													0	0
													0	0
													0	0
													0	0
													0	0
													0	0
													0	0
													0	0
													0	0
													0	0
													0	0
													0	0
													0	0
													0	0
													0	0
													0	0
													0	0
													0	0
													0	0
				Totale	**0**	0	**0**	**0**	**0**	**0**	**0**	**0**	**0**	**0**

Conto: 4.10.12.10.020.000.00.000

Descrizione: Utilizzo fondi per quote inutilizzati contributi vincolati esercizi precedenti da soggetti pubblici (extra fondo) Vincolati

Descrizione dell'ente o del soggetto concedente	nr. atto di assegnazione	ex A.S.L. di provenienza	Destinazione dell'assegnazione	Anno Assegnazione	Importo assegnato (totale)	Fondo quote inutilizzate inizio anno	UTILIZZI - DATI CHIUSURA: Investimenti (€/1.000)	Beni e servizi (€/1.000)	Prestazioni MMG/PLS/MCA	Prestazioni Sanitarie	Costi Personale (€/1.000)	Altri oneri (€/1.000)	Totale utilizzi (€/1.000)	Fondo quote inutilizzate fine anno
Regione Lombardia	Decreti vari	Mantova	Fondo Sociale Regionale-Quota Amministrativa	Varie annualità		56							0	56
Regione Lombardia	Decreti vari	Mantova	Vigilanza	Varie annualità		263							0	263
Regione Lombardia	DDG 12621/13	Mantova	Vigilanza	2013	79	79							0	79
Regione Lombardia	DDG 11036/15	Mantova	Vigilanza	2015	64	64							0	64
Regione Lombardia	DDG 12118/12	Cremona	Vigilanza	2012	75	54		54					54	0
Regione Lombardia	DDG 12621/13	Cremona	Vigilanza	2013	75	75		22					22	53
Regione Lombardia	DDG 12674/14	Cremona	Vigilanza	2014	62	62							0	62
Regione Lombardia	DDG 11036/15	Cremona	Vigilanza	2015	61	61							0	61
Regione Lombardia	DGR 3374/12	Cremona	L.45/99 Interventi di Prossimità	2012	22	6							0	6
ASL MI		Mantova	Dote Inpdap	2012	29	29							0	29
ASL MI		Mantova	Dote Inpdap	2015	15	15							0	15
Regione Lombardia	Decreti vari	Mantova	FNPS-Quota Amministrativa	Varie annualità		157		7					7	150
Regione Lombardia	DDG 12924/12	Cremona	FNPS-Quota Amministrativa	2012	29	4		4					4	0
Regione Lombardia	DDG 1762/13	Cremona	L.45/99 Osservatorio Dipendenze	2013	25	7							0	7
Regione Lombardia	Decreti vari	Mantova	L. 45/99 FNLD	Varie annualità		29							0	29
Regione Lombardia	Decreti vari	Mantova	L. 45/99 FNLD	Varie annualità		229							0	229
Regione Lombardia	DGR 1004/13	Cremona	L.R. 8/05 Recupero persone in esecuzione penale	2013	109	64		60					60	4
Regione Lombardia	Decreti vari	Mantova	L.R. 8/05 Recupero persone in esecuzione penale	Varie annualità		54							0	54
Regione Lombardia	DGR 8549/08	Cremona	Bando Autismo	2008	180	2							0	2
Regione Lombardia	DDG 4327/15	Cremona	L.104/92 Modifica strumenti di guida	2015	4	4		4					4	0
Regione Lombardia		Cremona	Contributo TBC	ante 2011	10	10		1					1	9
Regione Lombardia	DDG 12796/13	Mantova	L. 40/98 Migra	2013		36							0	36
Regione Lombardia	DGR 646/13	Mantova	L.23/99 Famiglia	2013		3							0	3
Regione Lombardia	Decreti vari	Mantova	L. 162/98 Handicap grave	Varie annualità		56							0	56
Regione Lombardia	Decreti vari	Mantova	Finanz.settore infanzia immigrata	Varie annualità		18							0	18
Regione Lombardia	Decreti vari	Mantova	Finanz.settore disabilità infantile	Varie annualità		6							0	6
Regione Lombardia	Decreti vari	Mantova	Finanaz.sist.informativo per adozioni internazional	Varie annualità		1							0	1

BILANCIO

Regione Lombardia	DDG 12794/13	Mantova	L.23/99 Strumenti Tecnologicamente avanzati	2013	65	65							0	65
Regione Lombardia	DDG 12006/14	Mantova	L.23/99 Strumenti Tecnologicamente avanzati	2014	43	43							0	43
Regione Lombardia	DDG 12006/14	Cremona	L.23/99 Strumenti Tecnologicamente avanzati	2014	95	1							0	1
Regione Lombardia	DGR 4249/15	Mantova	FNA - Misura B1	2015	643	643		643					643	0
Regione Lombardia	DGR 4249/15	Cremona	FNA - Misura B1	2015	1.371	1.062		1.062					1.062	0
Regione Lombardia	DGR 4249/15	Mantova	FNA - Misura B2	2015	1.345	269							0	269
Regione Lombardia	DGR 2883/14	Cremona	FNA - Misura B2	2014	1.079	216		216					216	0
Regione Lombardia	DGR 4249/15	Cremona	FNA - Misura B2	2015	1.170	1.170		811					811	359
Regione Lombardia	DGR 9152/09 -D	Mantova	FNA 2008-FNA 2009 PAI E PUA	Varie annualità		96							0	96
Regione Lombardia	DGR 740/13-DD	Mantova	FNA 2013-FNA 2014	Varie annualità		176							0	176
Regione Lombardia	Decreti vari	Mantova	PT CONCILIAZIONE	Varie annualità		140		8					8	132
Regione Lombardia	DGR 1081/13	Cremona	PT CONCILIAZIONE	2013	116	48		26					26	22
Regione Lombardia	DGR 2531/14	Mantova	Sostegno persone sottoposte a terapia oncologica	2014	7	5		5					5	0
Regione Lombardia	DGR 4152/15	Mantova	Bonus Bebè	2015	119	74		74					74	0
Regione Lombardia	DGR 4152/15	Cremona	Bonus Bebè	2015	109	80		84					84	-4
Regione Lombardia	DDG 11002/15	ATS	Interventi psico-socio educativi per fam.con adoles	2015	68	68		66					66	2
Regione Lombardia	DDG 2085/11	Mantova	Buono Famiglia	2011	36	16							0	16
Regione Lombardia	DGR 2508/11	Cremona	Governance delle politiche giovanili-Prog.Talenti D	2015	7	7		7					7	0
Regione Lombardia	DGR 4532/15	Mantova	FNPS	2015	1.538	1.538		1.538					1.538	0
Regione Lombardia	DGR 4532/15	Cremona	FNPS	2015	1.342	1.342		1.342					1.342	0
Regione Lombardia	EX DGR 63/13	Cremona	Progetto Forward	2013		18							0	18
Regione Lombardia	EX DGR 63/13	Cremona	Progetto Prospector	2013		14		9					9	5
Regione Lombardia	Decreti vari	Mantova	L. 388/00 Informa Famiglie	Varie annualità		67							0	67
Regione Lombardia	DGR 9151/09	Mantova	Intese per interventi a favore delle famiglie	2010	231	62							0	62
Regione Lombardia													0	0
Regione Lombardia													0	0
Regione Lombardia													0	0
Regione Lombardia													0	0
													0	0
													0	0
													0	0
													0	0
													0	0
													0	0
													0	0
													0	0
													0	0
													0	0
													0	0
													0	0
													0	0
													0	0
													0	0
													0	0
													0	0
													0	0
													0	0
													0	0
													0	0
													0	0
													0	0
													0	0
													0	0
													0	0
													0	0
													0	0
													0	0
													0	0
													0	0
													0	0
													0	0
													0	0
													0	0
													0	0
													0	0
													0	0
													0	0
													0	0
													0	0

														0	0
														0	0
														0	0
														0	0
				Totale	**10.223**	**8.664**	**0**	**6.043**	**0**	**0**	**0**	**0**	**6.043**	**2.621**

Conto 4.10.12.10.055.000.00.000

Descrizione: Utilizzo fondi per quote inutilizzate contributi vincolati esercizi precedenti da privati (altro)

Descrizione dell'ente o del soggetto concedente	nr. atto di assegnazione	ex A.S.L. di provenienza	Destinazione dell'assegnazione	Anno Assegnazione	Importo assegnato (totale)	Fondo quote inutilizzate inizio anno	UTILIZZI - DATI CHIUSURA: Investimenti (€/1.000)	Beni e servizi (€/1.000)	Prestazioni MMG/PLS/MCA	Prestazioni Sanitarie	Costi Personale (€/1.000)	Altri oneri (€/1.000)	Totale utilizzi (€/1.000)	Fondo quote inutilizzate fine anno
													0	0
													0	0
													0	0
													0	0
													0	0
													0	0
													0	0
													0	0
													0	0
													0	0
													0	0
													0	0
													0	0
													0	0
													0	0
													0	0
													0	0
													0	0
													0	0
													0	0
													0	0
													0	0
													0	0
				Totale	**0**	**0**	**0**	**0**	**0**	**0**	**0**	**0**	**0**	**0**

		Importo assegnato (totale)	Fondo quote inutilizzate inizio anno	UTILIZZI - DATI CHIUSURA: Investimenti (€/1.000)	Beni e servizi (€/1.000)	Prestazioni MMG/PLS/MCA	Prestazioni Sanitarie	Costi Personale (€/1.000)	Altri oneri (€/1.000)	Totale utilizzi (€/1.000)	Fondo quote inutilizzate fine anno
TOTALE		**10.223**	**8.664**	**0**	**6.043**	**0**	**0**	**0**	**0**	**6.043**	**2.621**

F.to Il Responsabile Economico Finanziario ai sensi D.Lgs. 39/93

R.T.S.C.R.I.B.A.

COD_COGE_NI	Voce Bilancio	Descrizione Prestazione		*Consuntivo al 01/01/2016*	*Consuntivo al 31/12/2016*	*Variazione*
4.10.20.10.190.010.00.000	**Altre prestazioni sanitarie v/ATS di appartenenza**	**Tot. Altre prestazioni sanitarie v/ATS di appartenenza**	**€.**	**0**	**0**	***0***
		SUBACUTI VS ATS DI APPARTENENZA	€.			*0*
		NUOVE RETI SANITARIE VS ATS DI APPARTENENZA	€.			*0*
		HOSPICE	€.			*0*
			€.			*0*
			€.			*0*
			€.			*0*
			€.			*0*
			€.			*0*
			€.			*0*
			€.			*0*
			€.			*0*
			€.			*0*
			€.			*0*
			€.			*0*
			€.			*0*
			€.			*0*
			€.			*0*
			€.			*0*
			€.			*0*
			€.			*0*
			€.			*0*
			€.			*0*
			€.			*0*
			€.			*0*
			€.			*0*
			€.			*0*
			€.			*0*
			€.			*0*

COD_COGE_NI	Voce Bilancio	Descrizione Prestazione		*Consuntivo al 01/01/2016*	*Consuntivo al 31/12/2016*	*Variazione*
4.10.20.10.190.020.00.000	**Altre prestazioni sanitarie verso altre ATS/ASST/Fondazioni lombardi**	**Tot. Altre prestazioni sanitarie verso altre ATS/ASST/Fondazioni lombardi**	**€.**	**0**	**349**	***349***
		SUBACUTI VS ALTRE ATS/ASST/IRCCS REGIONE	€.			*0*
		NUOVE RETI SANITARIE VS ALTRE ATS/ASST/IRCCS REGIONE	€.			*0*
		HOSPICE	€.			*0*
		Prestazioni TAO	€.		349	*349*

RL S.C.R.I.B.A.

			€.			0
			€.			0
			€.			0
			€.			0
			€.			0
			€.			0
			€.			0
			€.			0
			€.			0
			€.			0
			€.			0
			€.			0
			€.			0
			€.			0
			€.			0
			€.			0
			€.			0
			€.			0
			€.			0
			€.			0
			€.			0
			€.			0
			€.			0
			€.			0
			€.			0
			€.			0
			€.			0
			€.			0
			€.			0
			€.			0

COD_COGE_NI	Voce Bilancio	Descrizione Prestazione		*Consuntivo al 01/01/2016*	*Consuntivo al 31/12/2016*	*Variazione*
4.10.20.10.190.030.00.000	**Altre prestazioni sanitarie ad altri soggetti pubblici**	**Tot. Altre prestazioni sanitarie ad altri soggetti pubblici**	**€.**	**0**	**0**	***0***
		SUBACUTI VS ALTRI SOG PUBBLICI	€.			0
		NUOVE RETI SANITARIE VS ALTRI SOG PUBBLICI	€.			0
		HOSPICE	€.			0
			€.			0
			€.			0
			€.			0
			€.			0
			€.			0

RIS.C.RI.BIT

			€.			0
			€.			0
			€.			0
			€.			0
			€.			0
			€.			0
			€.			0
			€.			0
			€.			0
			€.			0
			€.			0

COD_COGE_NI	Voce Bilancio	Descrizione Prestazione		Consuntivo al 01/01/2016	Consuntivo al 31/12/2016	Variazione
4.10.20.10.190.050.00.000	**Altre prestazioni sanitarie a soggetti pubblici extraregione (soggette a compensazione)**	**Tot. Altre prestazioni sanitarie a soggetti pubblici extraregione (soggette a compensazione)**	**€.**	**0**	**0**	***0***
		SUBACUTI VS ALTRI SOG PUBBLICI	€.			0
		NUOVE RETI SANITARIE VS ALTRI SOG PUBBLICI	€.			0
			€.			0
			€.			0
			€.			0
			€.			0
			€.			0
			€.			0
			€.			0
			€.			0
			€.			0
			€.			0
			€.			0
			€.			0
			€.			0
			€.			0
			€.			0
			€.			0

F.to Il Responsabile Economico Finanziario ai sensi D.Lgs. 39/93

RI.S.C.R.I.B.A.

COD_COGE_NI	Voce Bilancio	Descrizione Prestazione		Consuntivo al 01/01/2016	Consuntivo al 31/12/2016	Variazione
4.20.10.10.150.010.10.000	**Altre prestazioni per servizi sanitari da ATS/ASST/Fondazioni della Regione**	**Tot. Altre prestazioni per servizi sanitari da ATS/ASST/Fondazioni della Regione**	**€.**	**0**	**8.438**	***8.438***
		SUBACUTI DA ASST/IRCCS REGIONE	€.		3.387	*3.387*
		NUOVE RETI SANITARIE DA ASST IRCCS REGIONE	€.		3.007	*3.007*
		HOSPICE	€.		1.972	*1.972*
		Esami e visiti dipendenti medico competente ASST territo	€.		6	*6*
		Esami tossicologici ETG - ATS BS 326	€.		30	*30*
		Prestazioni analitiche di laboratorio - visite mediche	€.		4	*4*
		Prestazioni trapianti - donazione midollo	€.		12	*12*
		Prestazioni IRCCS (mal. Rare, extra 28 san)	€.		20	*20*
			€.			*0*
			€.			*0*
			€.			*0*
			€.			*0*
			€.			*0*
			€.			*0*
			€.			*0*
			€.			*0*
			€.			*0*
			€.			*0*
			€.			*0*
			€.			*0*
			€.			*0*
			€.			*0*
			€.			*0*
			€.			*0*
			€.			*0*
			€.			*0*
			€.			*0*
			€.			*0*

COD_COGE_NI	Voce Bilancio	Descrizione Prestazione		Consuntivo al 01/01/2016	Consuntivo al 31/12/2016	Variazione
4.20.10.10.150.010.20.000	**Altre prestazioni per servizi sanitari da pubblico**	**Tot. Altre prestazioni per servizi sanitari da pubblico**	**€.**	**0**	**12**	***12***
		SUBACUTI DA ALTRI SOG PUBBLICI	€.			*0*
		NUOVE RETI SANITARIE DA ALTRI SOG PUBBLICI	€.			*0*
		HOSPICE	€.			*0*

RIS.C.R.I.B.F.A.

		Esami su campioni veterinari	€.		1	*1*
		Prestazioni LEA extra 28/san/96	€.		2	*2*
		Servizi per registro Tumori	€.		9	*9*
			€.			*0*
			€.			*0*
			€.			*0*
			€.			*0*
			€.			*0*
			€.			*0*
			€.			*0*
			€.			*0*
			€.			*0*
			€.			*0*
			€.			*0*
			€.			*0*
			€.			*0*
			€.			*0*
			€.			*0*
			€.			*0*
			€.			*0*
			€.			*0*
			€.			*0*
			€.			*0*
			€.			*0*
			€.			*0*
			€.			*0*
			€.			*0*

COD_COGE_NI	Voce Bilancio	Descrizione Prestazione		*Consuntivo al 01/01/2016*	*Consuntivo al 31/12/2016*	*Variazione*
4.20.10.10.150.010.30.000	**Servizi sanitari appaltati o in "service" da pubblico**	**Tot. Servizi sanitari appaltati o in "service" da pubblico**	**€.**	**0**	**0**	***0***
			€.			*0*
			€.			*0*
			€.			*0*
			€.			*0*
			€.			*0*
			€.			*0*
			€.			*0*
			€.			*0*
			€.			*0*
			€.			*0*
			€.			*0*
			€.			*0*

			€.			0
			€.			0
			€.			0
			€.			0
			€.			0
			€.			0
			€.			0

COD_COGE_NI	Voce Bilancio	Descrizione Prestazione		Consuntivo al 01/01/2016	Consuntivo al 31/12/2016	Variazione
4.20.10.10.150.010.35.000	**Altre prestazioni per servizi sanitari da Extraregione**	**Tot. Altre prestazioni per servizi sanitari da Extraregione**	**€.**	**0**	**0**	**0**
		SUBACUTI DA EXTRAREGIONE	€.			0
		NUOVE RETI SANITARIE DA EXTRAREGIONE	€.			0
		HOSPICE	€.			0
			€.			0
			€.			0
			€.			0
			€.			0
			€.			0
			€.			0
			€.			0
			€.			0
			€.			0
			€.			0
			€.			0
			€.			0
			€.			0
			€.			0
			€.			0
			€.			0

COD_COGE_NI	Voce Bilancio	Descrizione Prestazione		Consuntivo al 01/01/2016	Consuntivo al 31/12/2016	Variazione
4.20.10.10.150.020.10.000	**Altre prestazioni per servizi sanitari da terzi**	**Tot. Altre prestazioni per servizi sanitari da terzi**	**€.**	**0**	**7.363**	**7.363**
		SUBACUTI DA STRUTTURE PRIVATE	€.		2.129	2.129
		NUOVE RETI SANITARIE DA STRUTTURE PRIVATE	€.		11	11
		ASSISTENZA SPECIALISTICA CREG	€.		568	568
		AMBULATORIO AL SABATO	€.		83	83
		AIDS	€.		644	644
		HOSPICE	€.		1.935	1.935
		Canile Sanitario	€.		82	82
		Screening mammografico con LILT	€.		85	85

R.I.S.C.R.I.B.A.

		Servizi veterinari (sterilizzazioni,accalappiature,primo socc	€.		133	*133*
		Spese per randagismo	€.		136	*136*
		Assistenza di medicina sportiva	€.		430	*430*
		Attività ispettive svolte da dirigenti veterinari	€.		536	*536*
		Prestazioni extra 28/san/96 - guardie	€.		7	*7*
		Prest. sanitarie dirigenti medici/sanitari e prestazioni inferi	€.		199	*199*
		Anagrafe bovina	€.		16	*16*
		Emocomponenti	€.		7	*7*
		Prestazioni TAO	€.		349	*349*
		Amb. Al sabato - conclusione attività finanz. 2015	€.		13	*13*
			€.			*0*
			€.			*0*
			€.			*0*
			€.			*0*
			€.			*0*
			€.			*0*
			€.			*0*
			€.			*0*
			€.			*0*
			€.			*0*
			€.			*0*
			€.			*0*
			€.			*0*
			€.			*0*
			€.			*0*
			€.			*0*
			€.			*0*
			€.			*0*
			€.			*0*

COD_COGE_NI	Voce Bilancio	Descrizione Prestazione		*Consuntivo al 01/01/2016*	*Consuntivo al 31/12/2016*	*Variazione*
4.20.10.10.150.020.20.000	**Altre prestazioni per servizi della ricerca da terzi**	**Tot. Altre prestazioni per servizi della ricerca da terzi**	**€.**	**0**	**0**	***0***
			€.			*0*
			€.			*0*
			€.			*0*
			€.			*0*
			€.			*0*
			€.			*0*
			€.			*0*
			€.			*0*
			€.			*0*
			€.			*0*

R.L.S.C.R.I.B.A.

			€.			0
			€.			0
			€.			0
			€.			0
			€.			0
			€.			0
			€.			0
			€.			0
			€.			0

COD_COGE_NI	Voce Bilancio	Descrizione Prestazione		Consuntivo al 01/01/2016	Consuntivo al 31/12/2016	Variazione
4.20.10.10.150.020.30.000	**Servizi sanitari appaltati o in "service" da terzi**	**Tot. Servizi sanitari appaltati o in "service" da terzi**	**€.**	**0**	**0**	***0***
			€.			0
			€.			0
			€.			0
			€.			0
			€.			0
			€.			0
			€.			0
			€.			0
			€.			0
			€.			0
			€.			0
			€.			0
			€.			0
			€.			0
			€.			0
			€.			0
			€.			0
			€.			0
			€.			0

F.to Il Responsabile Economico Finanziario ai sensi D.Lgs. 39/93

RI.S.C.R.I.B.A.

SCHEDA DI DETTAGLIO NATURA DELLE ALTRE PRESTAZIONI SANITARIE 327 ATS DELLA VAL PADANA

COD_COGE_NI	Voce Bilancio	Descrizione Prestazione		Consuntivo al 01/01/2016	Consuntivo al 31/12/2016	Variazione
4.20.10.10.150.010.15.000	**Altre prestazioni per servizi socio sanitari da ATS/ASST/Fondazioni della Regione**	**Tot. Altre prestazioni per servizi socio sanitari da ATS/ASST/Fondazioni della Regione**	**€.**	**0**	**0**	***0***
		MISURA RSA APERTA	€.			*0*
		MISURA RESIDENZIALITA' LEGGERA/ASSISTITA	€.			*0*
		MISURA RESIDENZIALITA' ASSISTITA PER RELIGIOSE/I	€.			*0*
		MISURA MINORI CON GRAVISSIMA DISABILITA'	€.			*0*
		MISURA COMUNITA' MINORI - MINORI VITTIME DI ABUSO/VIOLENZA/MALTRATTAMENTO	€.			*0*
		MISURA AZIONE INNOVATIVA A FAVORE DEI MINORI IN STATO DI ABBANDONO INSERITI NEL PERCORSO DI ADOZIONE	€.			*0*
		SPERIMENTAZIONI AREA RIABILITAZ MINORI	€.			*0*
		SPERIMENTAZIONI AREA CASE MANAGEMENT	€.			*0*
		SPERIMENTAZIONI AREA CONSULTORI FAMILIARI	€.			*0*
		SPERIMENTAZIONE AREA ASSISTENZA POST ACUTI DOMICILIARE	€.			*0*
		AZIONE DIPENDENZE RIDUZIONE RISCHIO DANNO PER IL PERIODO TRANSITORIO GENNAIO/MARZO 2016	€.			*0*
			€.			*0*
			€.			*0*
			€.			*0*
			€.			*0*
			€.			*0*
			€.			*0*
			€.			*0*
			€.			*0*
			€.			*0*
			€.			*0*
			€.			*0*
			€.			*0*
			€.			*0*
			€.			*0*
			€.			*0*
			€.			*0*
			€.			*0*
			€.			*0*

COD_COGE_NI	Voce Bilancio	Descrizione Prestazione		Consuntivo al 01/01/2016	Consuntivo al 31/12/2016	Variazione

RL S.C.R.I.B.A.

4.20.10.10.150.010.25.000	**Altre prestazioni per servizi socio sanitari da pubblico**	**Tot. Altre prestazioni per servizi socio sanitari da pubblico**	**€.**	**0**	**917**	***917***
		MISURA RSA APERTA	€.		325	*325*
		MISURA RESIDENZIALITA' LEGGERA/ASSISTITA	€.		86	*86*
		MISURA RESIDENZIALITA' ASSISTITA PER RELIGIOSE/I	€.			*0*
		MISURA MINORI CON GRAVISSIMA DISABILITA'	€.			*0*
		MISURA COMUNITA' MINORI - MINORI VITTIME DI ABUSO/VIOLENZA/MALTRATTAMENTO	€.		458	*458*
		MISURA AZIONE INNOVATIVA A FAVORE DEI MINORI IN STATO DI ABBANDONO INSERITI NEL PERCORSO DI ADOZIONE	€.			*0*
		SPERIMENTAZIONI AREA RIABILITAZ MINORI	€.			*0*
		SPERIMENTAZIONI AREA CASE MANAGEMENT	€.			*0*
		SPERIMENTAZIONI AREA CONSULTORI FAMILIARI	€.			*0*
		SPERIMENTAZIONE AREA ASSISTENZA POST ACUTI DOMICILIARE	€.			*0*
		AZIONE DIPENDENZE RIDUZIONE RISCHIO DANNO PER IL PERIODO TRANSITORIO GENNAIO/MARZO 2016	€.			*0*
		CONCLUSIONE MISURA VALUT. MULTIDIMENSIONAL	€.		48	*48*
			€.			*0*
			€.			*0*
			€.			*0*
			€.			*0*
			€.			*0*
			€.			*0*
			€.			*0*
			€.			*0*
			€.			*0*
			€.			*0*
			€.			*0*
			€.			*0*
			€.			*0*
			€.			*0*
			€.			*0*
			€.			*0*
			€.			*0*
			€.			*0*

COD_COGE_NI	Voce Bilancio	Descrizione Prestazione		*Consuntivo al 01/01/2016*	*Consuntivo al 31/12/2016*	*Variazione*
4.20.10.10.150.020.15.000	**Altre prestazioni per servizi socio sanitari da terzi**	**Tot. Altre prestazioni per servizi socio sanitari da terzi**	**€.**	**0**	**3.169**	***3.169***
		MISURA RSA APERTA	€.		1.988	*1.988*
		MISURA RESIDENZIALITA' LEGGERA/ASSISTITA	€.		289	*289*

RL S.C.R.I.B.A.

		MISURA RESIDENZIALITA' ASSISTITA PER RELIGIOSE/I	€.			*0*
		MISURA MINORI CON GRAVISSIMA DISABILITA'	€.		22	*22*
		MISURA COMUNITA' MINORI - MINORI VITTIME DI ABUSO/VIOLENZA/MALTRATTAMENTO	€.			*0*
		MISURA AZIONE INNOVATIVA A FAVORE DEI MINORI IN STATO DI ABBANDONO INSERITI NEL PERCORSO DI ADOZIONE	€.			*0*
		SPERIMENTAZIONI AREA RIABILITAZ MINORI	€.		685	*685*
		SPERIMENTAZIONI AREA CASE MANAGEMENT	€.		58	*58*
		SPERIMENTAZIONI AREA CONSULTORI FAMILIARI	€.		83	*83*
		SPERIMENTAZIONE AREA ASSISTENZA POST ACUTI DOMICILIARE	€.			*0*
		AZIONE DIPENDENZE RIDUZIONE RISCHIO DANNO PER IL PERIODO TRANSITORIO GENNAIO/MARZO 2016	€.		26	*26*
		CONCLUSIONE MISURA 5 GAP	€.		13	*13*
		VOUCHER PER MINORI DISABILI GRAV.- DGR 4249/20	€.		5	*5*
			€.			*0*
			€.			*0*
			€.			*0*
			€.			*0*
			€.			*0*
			€.			*0*

F.to Il Responsabile Economico Finanziario ai sensi D.Lgs. 39/93

RLS.C.R.I.B.A.

SCHEDA DI DETTAGLIO NATURA DEGLI ACCANTONAMENTI **Consuntivo** **ATS DELLA VAL PADANA**

COD_COGE_NI	Voce Bilancio	Ente concedente (se relativo a contributo)	nr. atto di assegnazione (se relativo a contributo)	Descrizione Accantonamento		*Consuntivo al 01/01/2016*	*Consuntivo al 31/12/2016*	*Variazione*
4.20.60.10.080.000.00.000	**Altri accantonamenti per rischi**			**Tot. Altri accantonamenti per rischi**	**€.**	***0***	***0***	***0***
				Accantonamento franchigia su sinistri	€.	-	-	*0*
					€.			*0*
					€.			*0*
					€.			*0*
					€.			*0*
					€.			*0*
				Accantonamento per contenzioso con soggetti/enti diversi: spese legali e risarcimenti (escluso personale)	€.	-	-	*0*
					€.			*0*
					€.			*0*
					€.			*0*
					€.			*0*
					€.			*0*
				Accantonamento per rischi su crediti	€.	-	-	*0*
					€.			*0*
					€.			*0*
					€.			*0*
					€.			*0*
					€.			*0*
				Accantonamenti per altri rischi di varia natura	€.	-	-	*0*
					€.			*0*
					€.			*0*
					€.			*0*
					€.			*0*
					€.			*0*
					€.			*0*
					€.			*0*
					€.			*0*
					€.			*0*
					€.			*0*
					€.			*0*
					€.			*0*
					€.			*0*
					€.			*0*
					€.			*0*
					€.			*0*
4.20.60.80.010.000.00.000	**Altri Accantonamenti**			**Tot. Altri Accantonamenti**	**€.**	***0***	***1.214***	***1.214***
				Accantonamenti per applicazioni leggi e decreti (vari)	€.	-	**4**	*4*
				- Acc.to Legge Balduzzi L.Professione	€.		4	*4*
				- Acc.to Fondo Perequazione L. Professione	€.			*0*
					€.			*0*
					€.			*0*
					€.			*0*
					€.			*0*

PUBBLICO

				Accantonamenti per Comitato Etico	€.			*0*
				Accantonamento per libera professione	€.			*0*
				Accantonamenti per recuperi NOC	€.		697	*697*
				Accantonamento premi operosità	€.			*0*
				Accantonamento proventi Call Center Regionale	€.		471	*471*
				Accantonamenti per maggiori entrate proprie, proventi straordinari e sopravvenienze attive	€.	**-**	**42**	*42*

RLS.C.R.I.B.A.

				acc.to quota finalizzata sanzioni	€.		42	*42*
					€.			*0*
					€.			*0*
					€.			*0*
					€.			*0*
					€.			*0*
				Accantonamento costi personale	€.			*0*
				Accantonamento costi beni	€.			*0*
				Accantonamento costi servizi	€.			*0*
				Accantonamento altri oneri e spese	€.	-	-	*0*
					€.			*0*
					€.			*0*
					€.			*0*
					€.			*0*
					€.			*0*
				Accantonamento spese socio-sanitarie DG famiglia (solo per ATS)	€.	-	-	*0*
					€.			*0*
					€.			*0*
					€.			*0*
					€.			*0*
					€.			*0*
4.20.60.80.015.000.00.000	**Altri Accantonamenti (ASSI)**			**Tot. Altri Accantonamenti (ASSI)**	**€.**	***0***	***0***	***0***
				Accantonamenti per applicazioni leggi e decreti (vari)	€.	-	-	*0*
					€.			*0*
					€.			*0*
					€.			*0*
					€.			*0*
					€.			*0*
					€.			*0*
					€.			*0*
					€.			*0*
					€.			*0*
					€.			*0*
					€.			*0*
					€.			*0*
					€.			*0*
					€.			*0*
					€.			*0*
					€.			*0*
					€.			*0*

RISERVATO

					€.			0
					€.			0
					€.			0
					€.			0
				Accantonamento altri oneri e spese	€.	-	-	0
					€.			0
					€.			0
					€.			0
					€.			0
					€.			0
				Accantonamento spese socio-sanitarie DG welfare	€.	-	-	0
					€.			0
					€.			0
					€.			0
					€.			0
					€.			0

F.to Il Responsabile Economico Finanziario ai sensi D.Lgs. 39/93

PRESCRIBA

SCHEDA DI DETTAGLIO NATURA ECONOMICA DEI PROVENTI E ONERI STRAORDINARI **ATS DELLA VAL PADANA**

COD_COGE_NI	Voce Bilancio	Descrizione		Consuntivo al 01/01/2016	Consuntivo al 31/12/2016	Variazione
7.10.10.80.000.000.00.000	**Altre Plusvalenze**	**Tot. Altre Plusvalenze**	**€.**	***0***	***0***	***0***
			€.			0
			€.			0
			€.			0
			€.			0
			€.			0
			€.			0
			€.			0
			€.			0
			€.			0
			€.			0
			€.			0
			€.			0
			€.			0
			€.			0
			€.			0
7.10.30.80.000.000.00.000	**Altre sopravvenienze e insussistenze attive verso terzi**	**Tot. Altre sopravvenienze e insussistenze attive verso terzi**	**€.**	***0***	***144***	***144***
		Cessione sangue	€.	-	-	0
			€.			0
			€.			0
			€.			0
		Contributi	€.	-	**6**	6
		verso Regione per recuperi PSI anni precedenti	€.		6	6
			€.			0
			€.			0
		Fitti attivi	€.	-	-	0
			€.			0
			€.			0
			€.			0
		Interessi di mora	€.	-	-	0
			€.			0
			€.			0
			€.			0
		Libera Professione	€.	-	-	0
			€.			0
			€.			0
			€.			0
		Prestazioni	€.	-	**60**	60
		saldi prest. 194 competenza 2015 eccedenti stima FDE	€.		60	60
			€.			0
			€.			0
		Sanzioni	€.	-	-	0
			€.			0

RI.S.C.R.I.B.A.

			€.			*0*
			€.			*0*
		Ticket	€.	-	-	*0*
			€.			*0*
			€.			*0*
			€.			*0*
		Altri ricavi e proventi	€.	-	**78**	*78*
		incasso cauzione pregressa	€.		78	*78*
			€.			*0*
			€.			*0*
7.10.80.10.000.000.00.000	**Altri Proventi Straordinari**	**Tot. Altri Proventi Straordinari**	**€.**	***0***	***989***	***989***
		Altri ricavi e proventi	€.	-	-	*0*
			€.			*0*
			€.			*0*
			€.			*0*
			€.			*0*
			€.			*0*
		Rimborsi e recuperi costi	€.	-	-	*0*
			€.			*0*
			€.			*0*
			€.			*0*
			€.			*0*
		Utilizzi fondi	€.	-	**989**	*989*
		chiusura fondi rinn.contrattuali dipendenti	€.		195	*195*
		chiusura fondi rinn.contrattuali sumai	€.		2	*2*
		chiusura fondi rinn.contrattuali MMG PLS MCA	€.		792	*792*
						0
7.20.10.10.000.000.00.000	**Minusvalenze**	**Tot. Minusvalenze**	**€.**	***0***	***0***	***0***
			€.			*0*
			€.			*0*
			€.			*0*
			€.			*0*
			€.			*0*
			€.			*0*
			€.			*0*
			€.			*0*
			€.			*0*
			€.			*0*
			€.			*0*
			€.			*0*
			€.			*0*
			€.			*0*
			€.			*0*
7.20.40.80.000.000.00.000	**Altre sopravvenienze e insussistenze passive verso terzi**	**Tot. Altre sopravvenienze e insussistenze passive verso terzi**	**€.**	***0***	***19***	***19***
		Assistenza fuori regione: prestazioni non soggette a compensazione	€.	-	-	*0*
			€.			*0*
			€.			*0*
			€.			*0*

RIS.C.R.I.B.A.

		Assicurazioni	€.	-	-	0
			€.			0
			€.			0
			€.			0
		Beni	€.	-	-	0
			€.			0
			€.			0
			€.			0
		Altri servizi	€.	-	**5**	5
		Oneri anni precedenti ANAC	€.		5	5
			€.			0
			€.			0
		Fitti passivi	€.	-	-	0
			€.			0
			€.			0
			€.			0
		Furti	€.	-	**8**	8
		Furto cassa laboratorio	€.		8	8
			€.			0
			€.			0
		Interessi passivi	€.	-	-	0
			€.			0
			€.			0
			€.			0
		Libera Professione	€.	-	-	0
			€.			0
			€.			0
			€.			0
		Oneri tributari	€.	-	-	0
			€.			0
			€.			0
			€.			0
		Personale	€.	-	-	0
			€.			0
			€.			0
			€.			0
		Rimborsi assistiti	€.	-	**1**	1
			€.		1	1
			€.			0
			€.			0
		Rimborsi e recuperi costi	€.	-	-	0
			€.			0
			€.			0
			€.			0
		Utenze	€.	-	**2**	2
		Spese condominiali	€.		2	2
			€.			0
			€.			0
		Rettifiche ricavi da prestazioni sanitarie	€.	-	**3**	3
		NC su prestazioni veterinarie	€.		3	3

RI.S.C.R.I.B.A.

			€.			0
			€.			0
		Retifiche altri ricavi e proventi	€.	-	-	0
			€.			0
			€.			0
			€.			0
7.20.80.10.000.000.00.000	**Altri Oneri Straordinari**	**Tot. Altri Oneri Straordinari**	**€.**	***0***	***325***	***325***
		Altri costi e oneri	€.	-	**325**	325
		rilevazione ENPAV anni arretrati	€.		325	325
			€.			0
			€.			0
			€.			0
			€.			0
			€.			0
			€.			0
			€.			0
			€.			0
			€.			0
			€.			0
			€.			0
			€.			0
			€.			0

F.to Il Responsabile Economico Finanziario ai sensi D.Lgs. 39/93

DISCRIBA

Stato Patrimoniale (D.Lgs. 23/6/2011 - n. 118) Anno: 2016

Nome dell'Azienda

327 ATS DELLA VAL PADANA

Dati in €./1.000 - Anno: 2016 - Consuntivo

Codice	SCHEMA DI STATO PATRIMONIALE	Bilancio Consuntivo - Totale 2015	Bilancio attività sanitaria - Consuntivo 2015	Bilancio attività ricerca - Consuntivo 2015	Bilancio attività socio assistenziale - Consuntivo 2015	Bilancio Consuntivo -Totale 2016	Bilancio attività sanitaria - Consuntivo 2016	Bilancio attività ricerca - Consuntivo 2016	Bilancio attività socio assistenziale - Consuntivo 2016			Bilancio Consuntivo - Totale 2015	Bilancio Consuntivo -Totale 2016	Variazioni 2016/2015 Importo	Variazioni 2016/2015 %
A	ATTIVO														
AA	A) IMMOBILIZZAZIONI														
AA1	**A.I) IMMOBILIZZAZIONI IMMATERIALI**	739	679	0	60	470	430	0	40			739	470	-269	-36,40%
AA11	A.I.1) Costi di impianto e di ampliamento	0	0	0	0	0	0	0	0			0	0	0	0,00%
AA12	A.I.2) Costi di ricerca e sviluppo	0	0	0	0	0	0	0	0			0	0	0	0,00%
AA13	A.I.3) Diritti di brevetto e diritti di utilizzazione delle opere dell'ingegno	0	0	0	0	0	0	0	0			0	0	0	0,00%
AA14	A.I.4) Immobilizzazioni immateriali in corso e acconti	0	0	0	0	0	0	0	0			0	0	0	0,00%
AA15	A.I.5) Altre immobilizzazioni immateriali.	739	679	0	60	470	430	0	40			739	470	-269	-36,40%
AA2	**A.II) IMMOBILIZZAZIONI MATERIALI**	22.412	22.407	0	5	21.990	21.986	0	4			22.412	21.990	-422	-1,88%
AA21	A.II.1) Terreni	432	432	0	0	432	432	0	0			432	432	0	0,00%
AA21a	A.II.1.a) Disponibili	4	4	0	0	4	4	0	0			4	4	0	0,00%
AA21b	A.II.1.b) Indisponibili	428	428	0	0	428	428	0	0			428	428	0	0,00%
AA22	A.II.2) Fabbricati	19.819	19.819	0	0	18.989	18.989	0	0			19.819	18.989	-830	-4,19%
AA22a	A.II.2.a) Fabbricati non strumentali (disponibili).	0	0	0	0	0	0	0	0			0	0	0	0,00%
AA22b	A.II.2.b) Fabbricati strumentali (indisponibili)	19.819	19.819	0	0	18.989	18.989	0	0			19.819	18.989	-830	-4,19%
AA23	A.II.3) Impianti e macchinari	257	257	0	0	193	193	0	0			257	193	-64	-24,90%
AA24	A.II.4) Attrezzature sanitarie e scientifiche	92	92	0	0	54	54	0	0			92	54	-38	-41,30%
AA25	A.II.5) Mobili e arredi	72	72	0	0	41	41	0	0			72	41	-31	-43,06%
AA26	A.II.6) Automezzi	117	117	0	0	67	67	0	0			117	67	-50	-42,74%
AA27	A.II.7) Oggetti d'arte	0	0	0	0	0	0	0	0			0	0	0	0,00%
AA28	A.II.8) Altre immobilizzazioni materiali	432	427	0	5	303	299	0	4			432	303	-129	-29,86%
AA29	A.II.9) Immobilizzazioni materiali in corso e acconti	1.191	1.191	0	0	1.911	1.911	0	0	Entro 12 mesi	Oltre 12 mesi	1.191	1.911	720	60,45%
AA3	**A.III) IMMOBILIZZAZIONI FINANZIARIE con separata indicazione, per ciascuna voce dei crediti, degli importi esigibili entro l'esercizio successivo**	0	0	0	0	0	0	0	0	0	0	0	0	0	0,00%
AA31	A.III.1) Crediti finanziari	0	0	0	0	0	0	0	0	0	0	0	0	0	0,00%
AA31a	A.III.1.a) Crediti finanziari v/Stato	0	0	0	0	0	0	0	0	0	0	0	0	0	0,00%
AA31b	A.III.1.b) Crediti finanziari v/Regione	0	0	0	0	0	0	0	0	0	0	0	0	0	0,00%
AA31c	A.III.1.c) Crediti finanziari v/partecipate	0	0	0	0	0	0	0	0	0	0	0	0	0	0,00%
AA31d	A.III.1.d) Crediti finanziari v/altri	0	0	0	0	0	0	0	0	0	0	0	0	0	0,00%
AA32	A.III.2) Titoli	0	0	0	0	0	0	0	0	0	0	0	0	0	0,00%
AA32a	A.III.2.a) Partecipazioni	0	0	0	0	0	0	0	0	0	0	0	0	0	0,00%
AA32b	A.III.2.b) Altri titoli	0	0	0	0	0	0	0	0	0	0	0	0	0	0,00%
AA_T	**TOTALE A)**	23.151	23.086	0	65	22.460	22.416	0	44			23.151	22.460	-691	-2,98%
AB	B) ATTIVO CIRCOLANTE														
AB1	**B.I) RIMANENZE**	1.574	1.574	0	0	678	678	0	0			1.574	678	-896	-56,93%
AB11	B.I.1) Rimanenze beni sanitari	1.547	1.547	0	0	620	620	0	0			1.547	620	-927	-59,92%
AB12	B.I.2) Rimanenze beni non sanitari	27	27	0	0	58	58	0	0			27	58	31	114,81%
AB13	B.I.3) Acconti per acquisti beni sanitari	0	0	0	0	0	0	0	0			0	0	0	0,00%
AB14	B.I.4) Acconti per acquisti beni non sanitari	0	0	0	0	0	0	0	0	Entro 12 mesi	Oltre 12 mesi	0	0	0	0,00%
AB2	**B.II) CREDITI - Con separata indicazione, per ciascuna voce, degli importi esigibili oltre l'esercizio successivo**	340.095	335.400	0	4.695	341.991	340.817	0	1.174	841	674.822	340.095	341.991	1.896	0,56%
AB21	B.II.1) Crediti v/ Stato	23	23	0	0	23	23	0	0	0	112	23	23	0	0,00%
AB21a	B.II.1.a) Crediti v/ Stato - parte corrente	0	0	0	0	0	0	0	0	0	0	0	0	0	0,00%
AB21a1	B.II.1.a.1) Crediti v/Stato per spesa corrente e acconti	0	0	0	0	0	0	0	0	0	0	0	0	0	0,00%
AB21a2	B.II.1.a.2) Crediti v/Stato - altro	0	0	0	0	0	0	0	0	0	0	0	0	0	0,00%
AB21b	B.II.1.b) Crediti v/ Stato - investimenti	0	0	0	0	0	0	0	0	0	0	0	0	0	0,00%
AB21c	B.II.1.c) Crediti v/ Stato - per ricerca	0	0	0	0	0	0	0	0	0	0	0	0	0	0,00%
AB21c1	B.II.1.c.1) Crediti v/ministero della Salute per ricerca corrente	0	0	0	0	0	0	0	0	0	0	0	0	0	0,00%
AB21c2	B.II.1.c.2) Crediti v/ministero della Salute per ricerca finalizzata	0	0	0	0	0	0	0	0	0	0	0	0	0	0,00%
AB21c3	B.II.1.c.3) Crediti v/Stato per ricerca - altre Amministrazioni centrali	0	0	0	0	0	0	0	0	0	0	0	0	0	0,00%
AB21c4	B.II.1.c.4) Crediti v/Stato - Investimenti per ricerca	0	0	0	0	0	0	0	0	0	0	0	0	0	0,00%
AB21d	B.II.1.d) Crediti v/Prefetture	23	23	0	0	23	23	0	0	0	112	23	23	0	0,00%
AB22	B.II.2) Crediti v/ Regione	306.104	301.642	0	4.462	303.858	303.169	0	689	149	599.726	306.104	303.858	-2.246	-0,73%
AB22a	B.II.2.a) Crediti v/ regione - parte corrente	300.415	297.188	0	3.227	300.905	300.216	0	689	149	596.539	300.415	300.905	490	0,16%
AB22a1	B.II.2.a.1) Crediti v/ regione per spesa corrente	300.415	297.188	0	3.227	300.905	300.216	0	689	149	596.539	300.415	300.905	490	0,16%
AB22a1a	B.II.2.a.1.a) Crediti v/Regione o Provincia Autonoma per finanziamento sanitario ordinario corrente	274.947	271.720	0	3.227	258.622	257.933	0	689	149	511.973	274.947	258.622	-16.325	-5,94%
AB22a1b	B.II.2.a.1.b) Crediti v/Regione o Provincia Autonoma per finanziamento sanitario aggiuntivo corrente LEA	0	0	0	0	0	0	0	0	0	0	0	0	0	0,00%
AB22a1c	B.II.2.a.1.c) Crediti v/Regione o Provincia Autonoma per finanziamento sanitario aggiuntivo corrente extra LEA	0	0	0	0	0	0	0	0	0	0	0	0	0	0,00%
AB22a1d	B.II.2.a.1.d) Crediti v/Regione o Provincia Autonoma per spesa corrente - altro	25.468	25.468	0	0	42.283	42.283	0	0	0	84.566	25.468	42.283	16.815	66,02%
AB22a2	B.II.2.a.2) Crediti v/ regione per ricerca	0	0	0	0	0	0	0	0	0	0	0	0	0	0,00%
AB22b	B.II.2.b) Crediti v/ regione - Patrimonio Netto	5.689	4.454	0	1.235	2.953	2.953	0	0	0	3.187	5.689	2.953	-2.736	-48,09%
AB22b1	B.II.2.b.1) Crediti v/Regione o Provincia Autonoma per finanziamento per investimenti	4.994	3.759	0	1.235	2.719	2.719	0	0	0	2.719	4.994	2.719	-2.275	-45,55%
AB22b2	B.II.2.b.2) Crediti v/Regione o Provincia Autonoma per incremento fondo di dotazione	0	0	0	0	0	0	0	0	0	0	0	0	0	0,00%
AB22b3	B.II.2.b.3) Crediti v/Regione o Provincia Autonoma per ripiano perdite	0	0	0	0	0	0	0	0	0	0	0	0	0	0,00%
AB22b4	B.II.2.b.4) Crediti v/Regione o Provincia Autonoma per ricostituzione risorse da investimenti esercizi precedenti	695	695	0	0	234	234	0	0	0	468	695	234	-461	-66,33%
AB23	B.II.3) Crediti v/Comuni	272	99	0	173	231	82	0	149	0	466	272	231	-41	-15,07%
AB24	B.II.4) Crediti v/ aziende sanitarie pubbliche e acconto quota FSR da distribuire	28.424	28.424	0	0	32.243	31.972	0	271	0	64.486	28.424	32.243	3.819	13,44%
AB24a	B.II.4.a) Crediti v/ aziende sanitarie pubbliche della regione	28.298	28.298	0	0	32.108	31.837	0	271	0	0	28.298	32.108	3.810	13,46%
AB24a1	B.II.4.a1) Crediti v/ ATS per operazioni di conferimento/scorporo LR23/2015	0	0	0	0	0	0	0	0	0	0	0	0	0	0,00%
AB24a2	B.II.4.a2) Crediti v/ ASST per operazioni di conferimento/scorporo LR23/2015	22.179	22.179	0	0	23.151	23.151	0	0	0	46.302	22.179	23.151	972	4,38%
AB24a3	B.II.4.a3) Crediti v/ aziende sanitarie pubbliche della regione	6.119	6.119	0	0	8.957	8.686	0	271	0	17.914	6.119	8.957	2.838	46,38%
AB24b	B.II.4.b) Crediti v/aziende san. pubbliche fuori regione	126	126	0	0	135	135	0	0	0	270	126	135	9	7,14%
AB25	B.II.5) Crediti v/società partecipate e/o enti dipendenti della Regione	10	10	0	0	4	4	0	0	0	8	10	4	-6	-60,00%
AB26	B.II.6) Crediti v/Erario	39	37	0	2	72	70	0	2	0	144	39	72	33	84,62%
AB27	B.II.7) Crediti v/ altri	5.223	5.165	0	58	5.560	5.497	0	63	692	9.880	5.223	5.560	337	6,45%
AB3	**B.III) ATTIVITA' FINANZIARIE CHE NON COSTITUISCONO IMMOBILIZZAZIONI**	0	0	0	0	0	0	0	0			0	0	0	0,00%
AB31	B.III.1) Partecipazioni che non costituiscono immobilizzazioni	0	0	0	0	0	0	0	0			0	0	0	0,00%
AB32	B.III.2) Titoli che non costituiscono immobilizzazioni	0	0	0	0	0	0	0	0			0	0	0	0,00%
AB4	**B.IV) DISPONIBILITA' LIQUIDE**	32.556	26.465	0	6.091	39.440	28.162	0	11.278			32.556	39.440	6.884	21,15%
AB41	B.IV.1) Cassa	20	20	0	0	15	15	0	0			20	15	-5	-25,00%
AB42	B.IV.2) Istituto tesoriere	14	14	0	0	0	0	0	0			14	0	-14	-100,00%
AB43	B.IV.3) Tesoreria unica	32.406	26.315	0	6.091	39.338	28.060	0	11.278			32.406	39.338	6.932	21,39%
AB44	B.IV.4) Conto corrente postale	116	116	0	0	87	87	0	0			116	87	-29	-25,00%
AB_T	**TOTALE B)**	374.225	363.439	0	10.786	382.109	369.657	0	12.452			374.225	382.109	7.884	2,11%
AC	C) RATEI E RISCONTI ATTIVI														
AC1	C.I) Ratei attivi	0	0	0	0	0	0	0	0			0	0	0	0,00%
AC2	C.II) Risconti attivi	2.606	2.606	0	0	5.289	5.289	0	0			2.606	5.289	2.683	102,95%
AC_T	**TOTALE C)**	2.606	2.606	0	0	5.289	5.289	0	0			2.606	5.289	2.683	102,95%
AC_TT	**TOTALE ATTIVO (A+B+C)**	399.982	389.131	0	10.851	409.858	397.362	0	12.496			399.982	409.858	9.876	2,47%
AD	D) CONTI D'ORDINE														
AD1	D.I) Canoni di leasing ancora da pagare	0	0	0	0	0	0	0	0			0	0	0	0,00%
AD2	D.II) Depositi cauzionali	0	0	0	0	0	0	0	0			0	0	0	0,00%
AD3	D.III) Beni in comodato	2.482	2.482	0	0	452	452	0	0			2.482	452	-2.030	-81,79%
AD4	D.IV) Altri conti d'ordine	3.367	3.367	0	0	2.871	2.871	0	0			3.367	2.871	-496	-14,73%
AD_T	**TOTALE D)**	5.849	5.849	0	0	3.323	3.323	0	0			5.849	3.323	-2.526	-43,19%
P	PASSIVO														
PA	**A) PATRIMONIO NETTO**														
PA1	A.I) Fondo di dotazione	1.750	1.750	0	0	1.750	1.750	0	0			1.750	1.750	0	0,00%
PA2	**A.II) Finanziamenti per investimenti**	15.244	15.180	0	64	14.330	14.287	0	43			15.244	14.330	-914	-6,00%
PA21	A.II.1) Finanziamenti per beni di prima dotazione	1.915	1.915	0	0	1.839	1.839	0	0			1.915	1.839	-76	-3,97%
PA22	A.II.2) Finanziamenti da Stato per investimenti	0	0	0	0	0	0	0	0			0	0	0	0,00%
PA22a	A.II.1.a) di cui Finanziamenti da Stato ex art. 20 L. 67/88	0	0	0	0	0	0	0	0			0	0	0	0,00%
PA22b	A.II.1.b) di cui Finanziamenti da Stato per ricerca	0	0	0	0	0	0	0	0			0	0	0	0,00%
PA22c	A.II.1.c) di cui Finanziamenti da Stato - Altri -	0	0	0	0	0	0	0	0			0	0	0	0,00%
PA23	A.II.3) Finanziamenti da Regione per investimenti	12.240	12.234	0	6	11.494	11.489	0	5			12.240	11.494	-746	-6,09%
PA24	A.II.4) Finanziamenti da altri soggetti pubblici per investimenti	184	184	0	0	180	180	0	0			184	180	-4	-2,17%
PA25	A.II.5) Finanziamenti per investimenti da rettifica contributi in conto esercizio	905	847	0	58	817	779	0	38			905	817	-88	-9,72%
PA3	A.III) Donazioni e lasciti vincolati a investimenti	1	1	0	0	1	1	0	0			1	1	0	0,00%
PA4	A.IV) Altre riserve	1.559	1.559	0	0	1.381	1.381	0	0			1.559	1.381	-178	-11,42%
PA5	A.V) Contributi per ripiano perdite	695	695	0	0	0	0	0	0			695	0	-695	-100,00%
PA6	A.VI) Utili (perdite) portate a nuovo	-1.362	-1.362	0	0	0	0	0	0			-1.362	0	1.362	-100,00%
PA7	A.VII) Utile (perdita) dell'esercizio	0	0	0	0	0	0	0	0			0	0	0	0,00%
PA_T	**TOTALE A)**	17.887	17.823	0	64	17.462	17.419	0	43			17.887	17.462	-425	-2,38%
PB	B) FONDI PER RISCHI E ONERI														
PB1	B.I) Fondi per imposte, anche differite	93	91	0	2	93	91	0	2			93	93	0	0,00%
PB2	B.II) Fondi per rischi	1.462	1.462	0	0	1.554	1.554	0	0			1.462	1.554	92	6,29%
PB3	B.III) Fondi da distribuire	0	0	0	0	0	0	0	0			0	0	0	0,00%
PB4	B.IV) Quota inutilizzata contributi di parte corrente vincolati	26.753	18.089	0	8.664	28.039	16.501	0	11.538			26.753	28.039	1.286	4,81%
PB5	B.V) Altri fondi	8.071	7.835	0	236	11.736	11.500	0	236			8.071	11.736	3.665	45,41%
PB_T	**TOTALE B)**	36.379	27.477	0	8.902	41.422	29.646	0	11.776			36.379	41.422	5.043	13,86%
PC	C) TRATTAMENTO FINE RAPPORTO														

PC1	C.I) Premi operosità	565	565	0	0	565	565	0	0			565	565	0	0,00%
PC2	C.II) TFR personale dipendente	0	0	0	0	0	0	0	0			0	0	0	0,00%
PC_T	**TOTALE C)**	**565**	**565**	**0**	**0**	**565**	**565**	**0**	**0**			**565**	**565**	**0**	**0,00%**
PD	D) DEBITI con separata indicazione, per ciascuna voce, degli importi esigibili oltre l'esercizio successivo									Entro 12 mesi	Oltre 12 mesi				
PD1	D.I) Mutui passivi	0	0	0	0	0	0	0	0	0	0	0	0	0	0,00%
PD2	D.II) Debiti verso Stato	17	17	0	0	35	35	0	0	35	35	17	35	18	105,88%
PD3	D.III) Debiti verso Regione	194.202	194.202	0	0	194.662	194.662	0	0	103.297	194.662	194.202	194.662	460	0,24%
PD4	D.IV) Debiti verso Comuni	5.321	267	0	5.054	270	260	0	10	270	270	5.321	270	-5.051	-94,93%
PD5	D.V) Debiti verso Aziende sanitarie pubbliche	67.563	67.464	0	99	80.645	80.573	0	72	80.416	80.416	67.563	80.645	13.082	19,36%
PD5a	D.V.a) Debiti v/aziende sanitarie pubbliche della Regione per spesa corrente e mobilità	99	0	0	99	72	0	0	72	72	72	99	72	-27	-27,27%
PD5b	D.V.b) Debiti v/aziende sanitarie pubbliche della Regione per finanziamento sanitario aggiuntivo corrente LEA	0	0	0	0	0	0	0	0	0	0	0	0	0	0,00%
PD5c	D.V.c) Debiti v/aziende sanitarie pubbliche della Regione per finanziamento sanitario aggiuntivo corrente extra LEA	0	0	0	0	0	0	0	0	0	0	0	0	0	0,00%
PD5d	D.V.d) Debiti v/aziende sanitarie pubbliche della Regione per altre prestazioni	67.353	67.353	0	0	80.457	80.457	0	0	80.228	80.228	67.353	80.457	13.104	19,46%
PD5d1	D.V.d1) Debiti v/ ATS per operazioni di conferimento/scorporo LR23/2015	0	0	0	0	0	0	0	0	0	0	0	0	0	0,00%
PD5d2	D.V.d2) Debiti v/ ASST per operazioni di conferimento/scorporo LR23/2015	229	229	0	0	229	229	0	0	0	0	229	229	0	0,00%
PD5d3	D.V.d3) Debiti v/aziende sanitarie pubbliche della Regione per altre prestazioni	67.124	67.124	0	0	80.228	80.228	0	0	80.228	80.228	67.124	80.228	13.104	19,52%
PD5e	D.V.e) Debiti v/aziende sanitarie pubbliche della Regione per versamenti a patrimonio netto	0	0	0	0	0	0	0	0	0	0	0	0	0	0,00%
PD5f	D.v.f) Debiti v/aziende sanitarie pubbliche fuori regione	111	111	0	0	116	116	0	0	116	116	111	116	5	4,50%
PD6	D.VI) Debiti v/società partecipate e/o enti dipendenti della Regione	0	0	0	0	0	0	0	0	0	0	0	0	0	0,00%
PD7	D.VII) Debiti verso fornitori	62.121	59.631	0	2.490	51.942	51.289	0	653	49.974	51.942	62.121	51.942	-10.179	-16,39%
PD8	D.VIII) Debiti verso istituto tesoriere	8	8	0	0	14	14	0	0	0	0	8	14	6	75,00%
PD9	D.IX) Debiti tributari	46	45	0	1	3.209	3.209	0	0	3.209	3.209	46	3.209	3.163	6876,09%
PD10	D.X) Debiti altri finanziatori	0	0	0	0	0	0	0	0	0	0	0	0	0	0,00%
PD11	D.XI) Debiti verso istituti previdenziali, assistenziali e sicurezza sociale	3.203	3.203	0	0	7.070	7.070	0	0	7.070	7.070	3.203	7.070	3.867	120,73%
PD12	D.XII) Altri debiti	12.636	11.361	0	1.275	12.549	11.548	0	1.001	11.548	11.548	12.636	12.549	-87	-0,69%
PD_T	**TOTALE D)**	**345.117**	**336.198**	**0**	**8.919**	**350.396**	**348.660**	**0**	**1.736**	**255.819**	**349.152**	**345.117**	**350.396**	**5.279**	**1,53%**
PE	E) RATEI E RISCONTI PASSIVI														
PE1	E.I) Ratei passivi	28	28	0	0	0	0	0	0			28	0	-28	-100,00%
PE2	E.II) Risconti passivi	6	6	0	0	13	13	0	0			6	13	7	116,67%
PE_T	**TOTALE E)**	**34**	**34**	**0**	**0**	**13**	**13**	**0**	**0**			**34**	**13**	**-21**	**-61,76%**
P_E_TT	**TOTALE PASSIVO (A+B+C+D+E)**	**399.982**	**382.097**	**0**	**17.885**	**409.858**	**396.303**	**0**	**13.555**			**399.982**	**409.858**	**9.876**	**2,47%**
PF	F) CONTI D'ORDINE														
PF1	F.I) Canoni di leasing ancora da pagare	0	0	0	0	0	0	0	0			0	0	0	0,00%
PF2	F.II) Depositi cauzionali	0	0	0	0	0	0	0	0			0	0	0	0,00%
PF3	F.III) Beni in comodato	2.482	2.482	0	0	452	452	0	0			2.482	452	-2.030	-81,79%
PF4	F.IV) Altri conti d'ordine	3.367	3.367	0	0	2.871	2.871	0	0			3.367	2.871	-496	-14,73%
PF_T	**TOTALE F)**	**5.849**	**5.849**	**0**	**0**	**3.323**	**3.323**	**0**	**0**			**5.849**	**3.323**	**-2.526**	**-43,19%**
	Quadratura	0	7.034	0	-7.034	0	1.059	0	-1.059			0	0		

F.to Il Direttore Generale ai sensi D.Lgs. 39/93 ----------

F.to Il Responsabile Economico Finanziario ai sensi D.Lgs. 39/93 ----------

S.C.R.I.B.A.

Tabelle allegate alla nota integrativa di: ATS DELLA VAL PADANA
Stato patrimoniale al 31/12/2016
ATTIVITA' SOCIO-ASSISTENZIALE
(Dati in €./1.000)

1.00.00.00.000.000.00.000	TOTALE ATTIVITA'	€.	399.982	409.858	9.876
1.10.00.00.000.000.00.000	A) IMMOBILIZZAZIONI	€.	23.151	22.460	(691)

			Valore netto al 01/01/2016	Valore netto al 31/12/2016	Variazione
1.10.10.00.000.000.00.000	A.I. Immobilizzazioni immateriali	€.	739	470	(269)

0 Quadratura Giroconti Immobilizzazioni immateriali

0 Quadratura Giroconti imm. immat. in corso concluse

			Valore netto al 01/01/2016	Valore netto al 31/12/2016	Variazione	
1.10.10.10.000.000.00.000	A.I.1 Costi di impianto e ampliamento	€.	0	0	0	0

COD_COGE_NI	Descrizione		Valore netto al 01/01/2016	Valore netto al 31/12/2016	Variazione	Costo storico al 31/12/2015	Rivalutazione es. preced.	Svalutazioni es. preced.	Giroconti (+/-)	Rivalutazione monetaria dell'esercizio	Rivalutazione economica dell'esercizio	Svalutazione dell'esercizio	Acquisizioni dell'esercizio e costruzioni in economia	Manutenzioni incrementative	Incrementi da immobil. In corso terminate	Cessioni d'esercizio (valore contabile netto)
1.10.10.10.010.000.00.000	A.I.1.a) Costi di impianto e di ampliamento.	€.	0	0	0	0	0	0	0	0	0	0	0	0	0	0
1.10.10.10.010.010.00.000	Costi di impianto e di ampliamento (non sterilizzati)	€.	0	0	0	0	0	0	0	0	0	0	0	0	0	0
1.10.10.10.010.012.00.000	Costi di impianto e di ampliamento (sterilizzati)	€.	0	0	0	0	0	0	0	0	0	0	0	0	0	0

COD_COGE_NI	Descrizione		Valore netto al 01/01/2016	Valore netto al 31/12/2016	Variazione	Fondo ammortamento 31/12/2015	Giroconti (+/-)	Cessioni d'esercizio (storno fondo beni dismessi)	Ammortamenti dell'esercizio
1.10.10.10.020.000.00.000	A.I.1.b) Fondo ammortamento Costi di impianto e di ampliamento.	€.	0	0	0	0	0	0	0
1.10.10.10.020.010.00.000	F.do amm. Costi di impianto e di ampliamento (non sterilizzati)	€.	0	0	0	0	0	0	0
1.10.10.10.020.012.00.000	F.do amm. Costi di impianto e di ampliamento (sterilizzati)	€.	0	0	0	0	0	0	0

			Valore netto al 01/01/2016	Valore netto al 31/12/2016	Variazione	
1.10.10.20.000.000.00.000	A.I.2 Costi di ricerca e sviluppo.	€.	0	0	0	0

COD_COGE_NI	Descrizione		Valore netto al 01/01/2016	Valore netto al 31/12/2016	Variazione	Costo storico al 31/12/2015	Rivalutazione es. preced.	Svalutazioni es. preced.	Giroconti (+/-)	Rivalutazione monetaria dell'esercizio	Rivalutazione economica dell'esercizio	Svalutazione dell'esercizio	Acquisizioni dell'esercizio e costruzioni in economia	Manutenzioni incrementative	Incrementi da immobil. In corso terminate	Cessioni d'esercizio (valore contabile netto)
1.10.10.20.010.000.00.000	A.I.2.a) Costi di ricerca e sviluppo.	€.	0	0	0	0	0	0	0	0	0	0	0	0	0	0
1.10.10.20.010.010.00.000	Costi di ricerca e sviluppo (non sterilizzati)	€.	0	0	0	0	0	0	0	0	0	0	0	0	0	0
1.10.10.20.010.012.00.000	Costi di ricerca e sviluppo (sterilizzati)	€.	0	0	0	0	0	0	0	0	0	0	0	0	0	0

COD_COGE_NI	Descrizione		Valore netto al 01/01/2016	Valore netto al 31/12/2016	Variazione	Fondo ammortamento 31/12/2015	Giroconti (+/-)	Cessioni d'esercizio (storno fondo beni dismessi)	Ammortamenti dell'esercizio
1.10.10.20.020.000.00.000	A.I.2.b) Fondo ammortamento Costi di ricerca e sviluppo.	€.	0	0	0	0	0	0	0
1.10.10.20.020.010.00.000	F.do amm. Costi di ricerca e sviluppo (non sterilizzati)	€.	0	0	0	0	0	0	0
1.10.10.20.020.012.00.000	F.do amm. Costi di ricerca e sviluppo (sterilizzati)	€.	0	0	0	0	0	0	0

			Valore netto al 01/01/2016	Valore netto al 31/12/2016	Variazione	
1.10.10.30.000.000.00.000	A.I.3 Diritti di brevetto e diritti di utilizzazione delle opere dell'ingegno.	€.	0	0	0	0

COD_COGE_NI	Descrizione		Valore netto al 01/01/2016	Valore netto al 31/12/2016	Variazione	Costo storico al 31/12/2015	Rivalutazione es. preced.	Svalutazioni es. preced.	Giroconti (+/-)	Rivalutazione monetaria dell'esercizio	Rivalutazione economica dell'esercizio	Svalutazione dell'esercizio	Acquisizioni dell'esercizio e costruzioni in economia	Manutenzioni incrementative	Incrementi da immobil. In corso terminate	Cessioni d'esercizio (valore contabile netto)
1.10.10.30.010.000.00.000	A.I.3.a) Diritti di brevetto e diritti di utilizzazione delle opere dell'ingegno - Attività di ricerca	€.	0	0	0	0	0	0	0	0	0	0	0	0	0	0
1.10.10.30.010.010.00.000	Diritti di brevetto industriale - Attività di ricerca - (Non sterilizzati)	€.	0	0	0	0	0	0	0	0	0	0	0	0	0	0
1.10.10.30.010.012.00.000	Diritti di brevetto industriale - Attività di ricerca - (Sterilizzati)	€.	0	0	0	0	0	0	0	0	0	0	0	0	0	0
1.10.10.30.010.020.00.000	Diritti di utilizzazione delle opere dell'ingegno - Attività di ricerca - (Non sterilizzati)	€.	0	0	0	0	0	0	0	0	0	0	0	0	0	0
1.10.10.30.010.022.00.000	Diritti di utilizzazione delle opere dell'ingegno - Attività di ricerca - (Sterilizzati)	€.	0	0	0	0	0	0	0	0	0	0	0	0	0	0

COD_COGE_NI	Descrizione		Valore netto al 01/01/2016	Valore netto al 31/12/2016	Variazione	Fondo ammortamento 31/12/2015	Giroconti (+/-)	Cessioni d'esercizio (storno fondo beni dismessi)	Ammortamenti dell'esercizio
1.10.10.30.020.000.00.000	A.I.3.b) Fondo ammortamento Diritti di brevetto e diritti di utilizzazione delle opere dell'ingegno - Attività di ricerca	€.	0	0	0	0	0	0	0
1.10.10.30.020.010.00.000	F.do amm. Diritti di brevetto industriale -Ricerca -(Non sterilizzati)	€.	0	0	0	0	0	0	0
1.10.10.30.020.012.00.000	F.do amm. Diritti di brevetto industriale -Ricerca -(Sterilizzati)	€.	0	0	0	0	0	0	0
1.10.10.30.020.020.00.000	F.do amm. Diritti di utilizzazione delle opere dell'ingegno - Ricerca - (Non sterilizzati)	€.	0	0	0	0	0	0	0
1.10.10.30.020.022.00.000	F.do amm. Diritti di utilizzazione delle opere dell'ingegno - RIcerca - (Sterilizzati)	€.	0	0	0	0	0	0	0

COD_COGE_NI	Descrizione		Valore netto al 01/01/2016	Valore netto al 31/12/2016	Variazione	Costo storico al 31/12/2015	Rivalutazione es. preced.	Svalutazioni es. preced.	Giroconti (+/-)	Rivalutazione monetaria dell'esercizio	Rivalutazione economica dell'esercizio	Svalutazione dell'esercizio	Acquisizioni dell'esercizio e costruzioni in economia	Manutenzioni incrementative	Incrementi da immobil. In corso terminate	Cessioni d'esercizio (valore contabile netto)
1.10.10.30.030.000.00.000	A.I.3.c) Diritti di brevetto e diritti di utilizzazione delle opere dell'ingegno - Altri	€.	0	0	0	0	0	0	0	0	0	0	0	0	0	0
1.10.10.30.030.010.00.000	Diritti di brevetto industriale - Altri - (Non sterilizzati)	€.	0	0	0	0	0	0	0	0	0	0	0	0	0	0
1.10.10.30.030.012.00.000	Diritti di brevetto industriale - Altri - (Sterilizzati)	€.	0	0	0	0	0	0	0	0	0	0	0	0	0	0
1.10.10.30.030.020.00.000	Diritti di utilizzazione delle opere dell'ingegno - Altri - (Non sterilizzati)	€.	0	0	0	0	0	0	0	0	0	0	0	0	0	0
1.10.10.30.030.022.00.000	Diritti di utilizzazione delle opere dell'ingegno - Altri - (Sterilizzati)	€.	0	0	0	0	0	0	0	0	0	0	0	0	0	0

RISCRIBA

COD_COGE_NI	Descrizione		Valore netto al 01/01/2016	Valore netto al 31/12/2016	Variazione	Fondo ammortamento 31/12/2015	Giroconti (+/-)	Cessioni d'esercizio (storno fondo beni dismessi)	Ammortamenti dell'esercizio
10.30.040.000.00.000	**A.I.3.d) Fondo ammortamento Diritti di brevetto e diritti di utilizzazione delle opere dell'ingegno - Attività di ricerca**	€.	**0**	**0**	***0***	**0**	**0**	**0**	**0**
1.10.10.30.040.010.00.000	F.do amm. Diritti di brevetto industriale -Altri -(Non sterilizzati)	€.	0	0	0	0	0	0	0
1.10.10.30.040.012.00.000	F.do amm. Diritti di brevetto industriale -Altri -(Sterilizzati)	€.	0	0	0	0	0	0	0
1.10.10.30.040.020.00.000	F.do amm. Diritti di utilizzazione delle opere dell'ingegno - Altri - (Non sterilizzati)	€.	0	0	0	0	0	0	0
1.10.10.30.040.022.00.000	F.do amm. Diritti di utilizzazione delle opere dell'ingegno - Altri - (Sterilizzati)	€.	0	0	0	0	0	0	0

COD_COGE_NI	Descrizione		Valore netto al 01/01/2016	Valore netto al 31/12/2016	Variazione	Costo storico al 31/12/2015	Rivalutazione monetaria es. preced.	Svalutazioni es. preced.	Giroconti (+/-)	Rivalutazione monetaria dell'esercizio	Rivalutazione economica dell'esercizio	Svalutazione dell'esercizio	Capitalizzazioni dell'esercizio	Manutenzioni incrementatiive	Interessi capitalizzati dell'esercizio	Valore definitivo (*) cespite completato
1.10.10.40.000.000.00.000	**A.I.4 Immobilizzazioni immateriali in corso e acconti**	€.	**0**	**0**	***0***	**0**	**0**	**0**	**0**	**0**	**0**	**0**	**0**	**0**	**0**	**0**
1.10.10.40.010.000.00.000	Immobiliz. Immateriali in corso di esecuzione	€.	0	0	0	0	0	0	0	0	0	0	0	0	0	0
1.10.10.40.020.000.00.000	Acconti su future immobilizz. Immateriali	€.	0	0	0	0	0	0	0	0	0	0	0	0	0	0

(*) Il valore definitivo del cespite immateriale completato è pari al totale delle capitalizzazioni effettuate ed ha contropartita (in Dare) nella rispettiva voce di bilancio in cui va indicato il cespite finito.

COD_COGE_NI	Descrizione		Valore netto al 01/01/2016	Valore netto al 31/12/2016	Variazione											
1.10.10.50.000.000.00.000	**A.I.5 Altre immobilizzazioni immateriali.**	€.	**739**	**470**	***(269)***	**739**	**0**	**0**	**0**	**0**	**(291)**	**0**	**22**	**0**	**0**	**0**

COD_COGE_NI	Descrizione		Valore netto al 01/01/2016	Valore netto al 31/12/2016	Variazione	Costo storico al 31/12/2015	Rivalutazione es. preced.	Svalutazioni es. preced.	Giroconti (+/-)	Rivalutazione monetaria dell'esercizio	Rivalutazione economica dell'esercizio	Svalutazione dell'esercizio	Acquisizioni dell'esercizio e costruzioni in economia	Manutenzioni incrementatiive	Incrementi da immobil. In corso terminate	Cessioni d'esercizio (valore contabile netto)
1.10.10.50.010.000.00.000	**A.I.5.a) Concessioni, licenze, marchi e diritti simili**	€.	**1.884**	**1.884**	***0***	**1.884**	**0**	**0**	**0**	**0**	**0**	**0**	**0**	**0**	**0**	**0**
1.10.10.50.010.010.00.000	Concessioni (Non sterilizzate)	€.	0	0	0	0	0	0	0	0	0	0	0	0	0	0
1.10.10.50.010.012.00.000	Concessioni (Sterilizzate)	€.	0	0	0	0	0	0	0	0	0	0	0	0	0	0
1.10.10.50.010.020.00.000	Licenze d'uso (Non sterilizzate)	€.	695	695	0	695	0	0	0	0	0	0	0	0	0	0
1.10.10.50.010.022.00.000	Licenze d'uso (Sterilizzate)	€.	1.189	1.189	0	1.189	0	0	0	0	0	0	0	0	0	0
1.10.10.50.010.030.00.000	Marchi (Non sterilizzati)	€.	0	0	0	0	0	0	0	0	0	0	0	0	0	0
1.10.10.50.010.032.00.000	Marchi (Sterilizzati)	€.	0	0	0	0	0	0	0	0	0	0	0	0	0	0
1.10.10.50.010.035.00.000	Altri diritti simili (Non sterilizzati)	€.	0	0	0	0	0	0	0	0	0	0	0	0	0	0
1.10.10.50.010.037.00.000	Altri diritti simili (Sterilizzati)	€.	0	0	0	0	0	0	0	0	0	0	0	0	0	0

COD_COGE_NI	Descrizione		Valore netto al 01/01/2016	Valore netto al 31/12/2016	Variazione	Fondo ammortamento 31/12/2015	Giroconti (+/-)	Cessioni d'esercizio (storno fondo beni dismessi)	Ammortamenti dell'esercizio
1.10.10.50.020.000.00.000	**A.I.5.b) Fondo amm.to Concessioni, licenze, marchi e diritti simili**	€.	**1.414**	**1.593**	***179***	**1.414**	**0**	**0**	**179**
1.10.10.50.020.010.00.000	F.do amm. Concessioni (Non sterilizzate)	€.	0	0	0	0	0	0	0
1.10.10.50.020.012.00.000	F.do amm. Concessioni (Sterilizzate)	€.	0	0	0	0	0	0	0
1.10.10.50.020.020.00.000	F.do amm. Licenze d'uso (Non sterilizzate)	€.	623	647	24	623	0	0	24
1.10.10.50.020.022.00.000	F.do amm. Licenze d'uso (Sterilizzate)	€.	791	946	155	791	0	0	155
1.10.10.50.020.030.00.000	F.do amm. Altri diritti simili (Non sterilizzati)	€.	0	0	0	0	0	0	0
1.10.10.50.020.032.00.000	F.do amm. Altri diritti simili (Sterilizzati)	€.	0	0	0	0	0	0	0

COD_COGE_NI	Descrizione		Valore netto al 01/01/2016	Valore netto al 31/12/2016	Variazione	Costo storico al 31/12/2015	Rivalutazione es. preced.	Svalutazioni es. preced.	Giroconti (+/-)	Rivalutazione monetaria dell'esercizio	Rivalutazione economica dell'esercizio	Svalutazione dell'esercizio	Acquisizioni dell'esercizio e costruzioni in economia	Manutenzioni incrementatiive	Incrementi da immobil. In corso terminate	Cessioni d'esercizio (valore contabile netto)
1.10.10.50.030.000.00.000	**A.I.5.c) Migliorie su beni di terzi**	€.	**459**	**481**	***22***	**459**	**0**	**0**	**0**	**0**	**0**	**0**	**22**	**0**	**0**	**0**
1.10.10.50.030.010.00.000	Migliorie su beni di terzi (non sterilizzati)	€.	32	45	13	32	0	0	13	0	0	0	0	0	0	0
1.10.10.50.030.012.00.000	Migliorie su beni di terzi (sterilizzati)	€.	427	436	9	427	0	0	(13)	0	0	0	22	0	0	0

COD_COGE_NI	Descrizione		Valore netto al 01/01/2016	Valore netto al 31/12/2016	Variazione	Fondo ammortamento 31/12/2015	Giroconti (+/-)	Cessioni d'esercizio (storno fondo beni dismessi)	Ammortamenti dell'esercizio
1.10.10.50.040.000.00.000	**A.I.5.d) Fondo ammortamento migliorie beni terzi**	€.	**205**	**308**	***103***	**205**	**0**	**0**	**103**
1.10.10.50.040.010.00.000	F.do amm. Migliorie su beni di terzi (non sterilizzati)	€.	12	31	19	12	2	0	17
1.10.10.50.040.012.00.000	F.do amm. Migliorie su beni di terzi (sterilizzati)	€.	193	277	84	193	(2)	0	86

COD_COGE_NI	Descrizione		Valore netto al 01/01/2016	Valore netto al 31/12/2016	Variazione	Costo storico al 31/12/2015	Rivalutazione es. preced.	Svalutazioni es. preced.	Giroconti (+/-)	Rivalutazione monetaria dell'esercizio	Rivalutazione economica dell'esercizio	Svalutazione dell'esercizio	Acquisizioni dell'esercizio e costruzioni in economia	Manutenzioni incrementatiive	Incrementi da immobil. In corso terminate	Cessioni d'esercizio (valore contabile netto)
1.10.10.50.050.000.00.000	**A.I.5.e) Pubblicità (da ammortizzare)**	€.	**13**	**13**	***0***	**13**	**0**	**0**	**0**	**0**	**0**	**0**	**0**	**0**	**0**	**0**
1.10.10.50.050.010.00.000	Pubblicità da ammortizzare (non sterilizzata)	€.	13	13	0	13	0	0	0	0	0	0	0	0	0	0
1.10.10.50.050.012.00.000	Pubblicità da ammortizzare (sterilizzata)	€.	0	0	0	0	0	0	0	0	0	0	0	0	0	0

COD_COGE_NI	Descrizione		Valore netto al 01/01/2016	Valore netto al 31/12/2016	Variazione	Fondo ammortamento 31/12/2015	Giroconti (+/-)	Cessioni d'esercizio (storno fondo beni dismessi)	Ammortamenti dell'esercizio
1.10.10.50.060.000.00.000	**A.I.5.f) Fondo ammortamento Pubblicità**	€.	**13**	**13**	***0***	**13**	**0**	**0**	**0**
1.10.10.50.060.010.00.000	F.do amm. Pubblicità (non sterilizzata)	€.	13	13	0	13	0	0	0
1.10.10.50.060.012.00.000	F.do amm. Pubblicità (sterilizzata)	€.	0	0	0	0	0	0	0

COD_COGE_NI	Descrizione		Valore netto al 01/01/2016	Valore netto al 31/12/2016	Variazione	Costo storico al 31/12/2015	Rivalutazione es. preced.	Svalutazioni es. preced.	Giroconti (+/-)	Rivalutazione monetaria dell'esercizio	Rivalutazione economica dell'esercizio	Svalutazione dell'esercizio	Acquisizioni dell'esercizio e costruzioni in economia	Manutenzioni incrementatiive	Incrementi da immobil. In corso terminate	Cessioni d'esercizio (valore contabile netto)
1.10.10.50.070.000.00.000	**A.I.5.g) Altre immobilizzazioni immateriali**	€.	**157**	**157**	***0***	**157**	**0**	**0**	**0**	**0**	**0**	**0**	**0**	**0**	**0**	**0**
1.10.10.50.070.010.00.000	Altri costi pluriennali da ammortizzare (non sterilizzati)	€.	157	157	0	157	0	0	0	0	0	0	0	0	0	0
1.10.10.50.070.012.00.000	Altri costi pluriennali da ammortizzare (sterilizzati)	€.	0	0	0	0	0	0	0	0	0	0	0	0	0	0
1.10.10.50.070.020.00.000	Altre immobilizzazioni immateriali (non sterilizzate)	€.	0	0	0	0	0	0	0	0	0	0	0	0	0	0
1.10.10.50.070.022.00.000	Altre immobilizzazioni immateriali (sterilizzate)	€.	0	0	0	0	0	0	0	0	0	0	0	0	0	0

R.I.S.C.I.B.A.

COD_COGE_NI	Descrizione		Valore netto al 01/01/2016	Valore netto al 31/12/2016	Variazione	Fondo ammortamento 31/12/2015	Giroconti (+/-)	Cessioni d'esercizio (storno fondo beni dismessi)	Ammortamenti dell'esercizio
10.50.080.000.00.000	**A.I.5.h) Fondo ammortamento altre imm.ni immateriali**	€.	142	151	9	142	0	0	9
1.10.10.50.080.010.00.000	F.do amm.to Altri costi pluriennali da ammortizzare (non sterilizzati)	€.	142	151	9	142	0	0	9
1.10.10.50.080.012.00.000	F.do amm.to Altri costi pluriennali da ammortizzare (sterilizzati)	€.	0	0	0	0	0	0	0
1.10.10.50.080.020.00.000	F.do amm.to Altre immobilizzazioni immateriali (non sterilizzate)	€.	0	0	0	0	0	0	0
1.10.10.50.080.022.00.000	F.do amm.to Altre immobilizzazioni immateriali (sterilizzate)	€.	0	0	0	0	0	0	0

			Valore netto al 01/01/2016	Valore netto al 31/12/2016	Variazione	
1.10.10.60.000.000.00.000	**A.I.6 F.do Svalutazione immobilizzazioni immateriali**	€.	0	0	0	0

COD_COGE_NI	Descrizione		Valore netto al 01/01/2016	Valore netto al 31/12/2016	Variazione	Fondo svalutazione 31/12/2015	Giroconti (+/-)	Utilizzo Fondo (storno fondo svalutazioni)	Svalutazioni dell'esercizio
1.10.10.60.010.000.00.000	**A.I.6.a) F.do Svalutazione Costi impianto e ampliamento**	€.	0	0	0	0	0	0	0
1.10.10.60.010.010.00.000	F.do Svalutazione Costi impianto e ampliamento (Non sterilizzati)	€.	0	0	0	0	0	0	0
1.10.10.60.010.012.00.000	F.do Svalutazione Costi impianto e ampliamento (sterilizzati)	€.	0	0	0	0	0	0	0

COD_COGE_NI	Descrizione		Valore netto al 01/01/2016	Valore netto al 31/12/2016	Variazione	Fondo svalutazione 31/12/2015	Giroconti (+/-)	Utilizzo Fondo (storno fondo svalutazioni)	Svalutazioni dell'esercizio
1.10.10.60.020.000.00.000	**A.I.6.b) F.do Svalutazione Costi ricerca e sviluppo**	€.	0	0	0	0	0	0	0
1.10.10.60.020.010.00.000	F.do Svalutazione Costi ricerca e sviluppo (Non sterilizzati)	€.	0	0	0	0	0	0	0
1.10.10.60.020.012.00.000	F.do Svalutazione Costi ricerca e sviluppo (sterilizzati)	€.	0	0	0	0	0	0	0

COD_COGE_NI	Descrizione		Valore netto al 01/01/2016	Valore netto al 31/12/2016	Variazione	Fondo svalutazione 31/12/2015	Giroconti (+/-)	Utilizzo Fondo (storno fondo svalutazioni)	Svalutazioni dell'esercizio
1.10.10.60.030.000.00.000	**A.I.6.c) F.do Svalutazione Diritti brevetto e diritti utilizz. op.ingegno**	€.	0	0	0	0	0	0	0
1.10.10.60.030.010.00.000	F.do Svalutazione Diritti brevetto e util. Op. ingegno (Non sterilizzati)	€.	0	0	0	0	0	0	0
1.10.10.60.030.012.00.000	F.do Svalutazione Diritti brevetto e util. Op. ingegno (Sterilizzati)	€.	0	0	0	0	0	0	0

COD_COGE_NI	Descrizione		Valore netto al 01/01/2016	Valore netto al 31/12/2016	Variazione	Fondo svalutazione 31/12/2015	Giroconti (+/-)	Utilizzo Fondo (storno fondo svalutazioni)	Svalutazioni dell'esercizio
1.10.10.60.040.000.00.000	**A.I.6.d) F.do Svalutazione Altre immobil. Immateriali**	€.	0	0	0	0	0	0	0
1.10.10.60.040.010.00.000	F.do Svalutazione Altre immobilizz. immateriali (Non sterilizzati)	€.	0	0	0	0	0	0	0
1.10.10.60.040.012.00.000	F.do Svalutazione Altre immobilizz. immateriali (Sterilizzati)	€.	0	0	0	0	0	0	0

			Valore netto al 01/01/2016	Valore netto al 31/12/2016	Variazione
1.10.20.00.000.000.00.000	**A.II. Immobilizzazioni materiali**	€.	22.412	21.990	(422)

0 Quadratura giroconti immobilizzazioni materiali

0 Quadratura Giroconti imm. mat. in corso concluse

COD_COGE_NI	Descrizione		Valore netto al 01/01/2016	Valore netto al 31/12/2016	Variazione	Costo storico al 31/12/2015	Rivalutazione es. preced.	Svalutazioni es. preced.	Giroconti (+/-)	Rivalutazione monetaria dell'esercizio	Rivalutazione economica dell'esercizio	Svalutazione dell'esercizio	Acquisizioni dell'esercizio e costruzioni in economia	Manutenzioni incrementative	Incrementi da immobil. In corso terminate	Cessioni d'esercizio (valore contabile netto)
1.10.20.10.000.000.00.000	**A.II.1 Terreni**	€.	432	432	0	432	0	0	0	0	0	0	0	0	0	0
1.10.20.10.010.000.00.000	**A.II.1.a) Terreni disponibili**	€.	4	4	0	4	0	0	0	0	0	0	0	0	0	0
1.10.20.10.010.010.00.000	Terreni disponibili (Non sterilizzati)	€.	4	4	0	4	0	0	0	0	0	0	0	0	0	0
1.10.20.10.010.012.00.000	Terreni disponibili (Sterilizzati)	€.	0	0	0	0	0	0	0	0	0	0	0	0	0	0
1.10.20.10.010.020.00.000	Terreni edificabili disponibili (Non sterilizzati)	€.	0	0	0	0	0	0	0	0	0	0	0	0	0	0
1.10.20.10.010.022.00.000	Terreni edificabili disponibili (Sterilizzati)	€.	0	0	0	0	0	0	0	0	0	0	0	0	0	0
1.10.20.10.010.030.00.000	Altri terreni disponibili (Non sterilizzati)	€.	0	0	0	0	0	0	0	0	0	0	0	0	0	0
1.10.20.10.010.032.00.000	Altri terreni disponibili (Sterilizzati)	€.	0	0	0	0	0	0	0	0	0	0	0	0	0	0

COD_COGE_NI	Descrizione		Valore netto al 01/01/2016	Valore netto al 31/12/2016	Variazione	Costo storico al 31/12/2015	Rivalutazione es. preced.	Svalutazioni es. preced.	Giroconti (+/-)	Rivalutazione monetaria dell'esercizio	Rivalutazione economica dell'esercizio	Svalutazione dell'esercizio	Acquisizioni dell'esercizio e costruzioni in economia	Manutenzioni incrementative	Incrementi da immobil. In corso terminate	Cessioni d'esercizio (valore contabile netto)
1.10.20.10.020.000.00.000	**A.II.1.b) Terreni indisponibili**	€.	428	428	0	428	0	0	0	0	0	0	0	0	0	0
1.10.20.10.020.010.00.000	Terreni indisponibili (Non sterilizzati)	€.	124	124	0	124	0	0	0	0	0	0	0	0	0	0
1.10.20.10.020.012.00.000	Terreni indisponibili (Sterilizzati)	€.	0	0	0	0	0	0	0	0	0	0	0	0	0	0
1.10.20.10.020.020.00.000	Terreni edificabili indisponibili (Non sterilizzati)	€.	0	0	0	0	0	0	0	0	0	0	0	0	0	0
1.10.20.10.020.022.00.000	Terreni edificabili indisponibili (Sterilizzati)	€.	0	0	0	0	0	0	0	0	0	0	0	0	0	0
1.10.20.10.020.030.00.000	Altri terreni indisponibili (Non sterilizzati)	€.	304	304	0	304	0	0	0	0	0	0	0	0	0	0
1.10.20.10.020.032.00.000	Altri terreni indisponibili (Sterilizzati)	€.	0	0	0	0	0	0	0	0	0	0	0	0	0	0

			Valore netto al 01/01/2016	Valore netto al 31/12/2016	Variazione	
1.10.20.20.000.000.00.000	**A.II.2 Fabbricati**	€.	19.819	18.989	(830)	0
1.10.20.20.010.000.00.000	**A.II.2.a) Fabbricati non strumentali (disponibili)**	€.	0	0	0	0

COD_COGE_NI	Descrizione		Valore netto al 01/01/2016	Valore netto al 31/12/2016	Variazione	Costo storico al 31/12/2015	Rivalutazione es. preced.	Svalutazioni es. preced.	Giroconti (+/-)	Rivalutazione monetaria dell'esercizio	Rivalutazione economica dell'esercizio	Svalutazione dell'esercizio	Acquisizioni dell'esercizio e costruzioni in economia	Manutenzioni incrementative	Incrementi da immobil. In corso terminate	Cessioni d'esercizio (valore contabile netto)
1.10.20.20.010.010.00.000	**A.II.2.a.1) Fabbricati non strumentali (disponibili)**	€.	0	0	0	0	0	0	0	0	0	0	0	0	0	0
1.10.20.20.010.010.10.000	Fabbricati disponibili (da reddito) - (Non sterilizzati)	€.	0	0	0	0	0	0	0	0	0	0	0	0	0	0
1.10.20.20.010.010.12.000	Fabbricati disponibili (da reddito) - (Sterilizzati)	€.	0	0	0	0	0	0	0	0	0	0	0	0	0	0
1.10.20.20.010.010.20.000	Costruzioni leggere (da reddito) - (Non sterilizzati)	€.	0	0	0	0	0	0	0	0	0	0	0	0	0	0
1.10.20.20.010.010.22.000	Costruzioni leggere (da reddito) - (Sterilizzati)	€.	0	0	0	0	0	0	0	0	0	0	0	0	0	0

COD_COGE_NI	Descrizione		Valore netto al 01/01/2016	Valore netto al 31/12/2016	Variazione	Fondo ammortamento 31/12/2015	Giroconti (+/-)	Cessioni d'esercizio (storno fondo beni dismessi)	Ammortamenti dell'esercizio
20.20.010.020.00.000	**A.II.2.a.2) Fondo ammortamento Fabbricati (disponibili)**	€.	0	0	0	0	0	0	0
1.10.20.20.010.020.10.000	F.do amm. Fabbricati disponibili (da reddito) - (Non sterilizzati)	€.	0	0	0	0	0	0	0
1.10.20.20.010.020.12.000	F.do amm. Fabbricati disponibili (da reddito) - (Sterilizzati)	€.	0	0	0	0	0	0	0
1.10.20.20.010.020.20.000	F.do amm. Costruzioni leggere (da reddito) - (Non sterilizzati)	€.	0	0	0	0	0	0	0
1.10.20.20.010.020.22.000	F.do amm. Costruzioni leggere (da reddito) - (Sterilizzati)	€.	0	0	0	0	0	0	0

COD_COGE_NI	Descrizione		Valore netto al 01/01/2016	Valore netto al 31/12/2016	Variazione	Giroconti (+/-)
1.10.20.20.020.000.00.000	**A.II.2.b) Fabbricati (indisponibili)**	€.	19.819	18.989	(830)	0

COD_COGE_NI	Descrizione		Valore netto al 01/01/2016	Valore netto al 31/12/2016	Variazione	Costo storico al 31/12/2015	Rivalutazione es. preced.	Svalutazioni es. preced.	Giroconti (+/-)	Rivalutazione monetaria dell'esercizio	Rivalutazione economica dell'esercizio	Svalutazione dell'esercizio	Acquisizioni dell'esercizio e costruzioni in economia	Manutenzioni incrementatiive	Incrementi da immobil. In corso terminate	Cessioni d'esercizio (valore contabile netto)
1.10.20.20.020.010.00.000	**A.II.2.b.1) Fabbricati (indisponibili)**	€.	30.166	30.374	208	30.166	0	0	0	0	0	0	208	0	0	0
1.10.20.20.020.010.10.000	Fabbricati indisponibili (attività istituzionale) - (Non sterilizzati)	€.	8.571	8.605	34	8.571	0	0	0	0	0	0	34	0	0	0
1.10.20.20.020.010.12.000	Fabbricati indisponibili (attività istituzionale) - (Sterilizzati)	€.	21.576	21.750	174	21.576	0	0	0	0	0	0	174	0	0	0
1.10.20.20.020.010.20.000	Costruzioni leggere (attività istituzionale) - (Non sterilizzati)	€.	19	19	0	19	0	0	0	0	0	0	0	0	0	0
1.10.20.20.020.010.22.000	Costruzioni leggere (attività istituzionale) - (Sterilizzati)	€.	0	0	0	0	0	0	0	0	0	0	0	0	0	0

COD_COGE_NI	Descrizione		Valore netto al 01/01/2016	Valore netto al 31/12/2016	Variazione	Fondo ammortamento 31/12/2015	Giroconti (+/-)	Cessioni d'esercizio (storno fondo beni dismessi)	Ammortamenti dell'esercizio
1.10.20.20.020.020.00.000	**A.II.2.b.2) Fondo ammortamento Fabbricati (indisponibili)**	€.	10.347	11.385	1.038	10.347	0	0	1.038
1.10.20.20.020.020.10.000	F.do amm. Fabbricati indisponibili (attività istituzionale) - (Non sterilizzati)	€.	2.754	3.093	339	2.754	0	0	339
1.10.20.20.020.020.12.000	F.do amm. Fabbricati indisponibili (attività istituzionale) - (Sterilizzati)	€.	7.587	8.284	697	7.587	0	0	697
1.10.20.20.020.020.20.000	F.do amm. Costruzioni leggere (attività istituzionale) - (Non sterilizzati)	€.	6	8	2	6	0	0	2
1.10.20.20.020.020.22.000	F.do amm. Costruzioni leggere (attività istituzionale) - (Sterilizzati)	€.	0	0	0	0	0	0	0

COD_COGE_NI	Descrizione		Valore netto al 01/01/2016	Valore netto al 31/12/2016	Variazione	Giroconti (+/-)
1.10.20.30.000.000.00.000	**A.II.3 Impianti e macchinari.**	€.	257	193	(64)	0

COD_COGE_NI	Descrizione		Valore netto al 01/01/2016	Valore netto al 31/12/2016	Variazione	Costo storico al 31/12/2015	Rivalutazione es. preced.	Svalutazioni es. preced.	Giroconti (+/-)	Rivalutazione monetaria dell'esercizio	Rivalutazione economica dell'esercizio	Svalutazione dell'esercizio	Acquisizioni dell'esercizio e costruzioni in economia	Manutenzioni incrementatiive	Incrementi da immobil. In corso terminate	Cessioni d'esercizio (valore contabile netto)
1.10.20.30.010.000.00.000	**A.II.3.a) Impianti e macchinari.**	€.	2.146	2.146	0	2.146	0	0	0	0	0	0	0	0	0	0
1.10.20.30.010.010.00.000	Impianti sanitari (Non sterilizzati)	€.	16	16	0	16	0	0	0	0	0	0	0	0	0	0
1.10.20.30.010.012.00.000	Impianti sanitari (Sterilizzati)	€.	3	3	0	3	0	0	0	0	0	0	0	0	0	0
1.10.20.30.010.020.00.000	Impianti elettrici ed idraulici (Non sterilizzati)	€.	856	856	0	856	0	0	0	0	0	0	0	0	0	0
1.10.20.30.010.022.00.000	Impianti elettrici ed idraulici (Sterilizzati)	€.	188	188	0	188	0	0	0	0	0	0	0	0	0	0
1.10.20.30.010.030.00.000	Impianti telefonici (Non sterilizzati)	€.	280	280	0	280	0	0	0	0	0	0	0	0	0	0
1.10.20.30.010.032.00.000	Impianti telefonici (Sterilizzati)	€.	6	6	0	6	0	0	0	0	0	0	0	0	0	0
1.10.20.30.010.040.00.000	Impianti di allarme e sicurezza (Non sterilizzati)	€.	163	163	0	163	0	0	0	0	0	0	0	0	0	0
1.10.20.30.010.042.00.000	Impianti di allarme e sicurezza (Sterilizzati)	€.	41	41	0	41	0	0	0	0	0	0	0	0	0	0
1.10.20.30.010.050.00.000	Altri impianti e macchinari specifici (Non sterilizzati)	€.	509	509	0	509	0	0	0	0	0	0	0	0	0	0
1.10.20.30.010.052.00.000	Altri impianti e macchinari specifici (Sterilizzati)	€.	48	48	0	48	0	0	0	0	0	0	0	0	0	0
1.10.20.30.010.060.00.000	Altri impiantie macchinari generici (Non sterilizzati)	€.	30	30	0	30	0	0	0	0	0	0	0	0	0	0
1.10.20.30.010.062.00.000	Altri impiantie macchinari generici (Sterilizzati)	€.	6	6	0	6	0	0	0	0	0	0	0	0	0	0
1.10.20.30.010.070.00.000	Altri impianti (Non sterilizzati)	€.	0	0	0	0	0	0	0	0	0	0	0	0	0	0
1.10.20.30.010.072.00.000	Altri impianti (Sterilizzati)	€.	0	0	0	0	0	0	0	0	0	0	0	0	0	0

COD_COGE_NI	Descrizione		Valore netto al 01/01/2016	Valore netto al 31/12/2016	Variazione	Fondo ammortamento 31/12/2015	Giroconti (+/-)	Cessioni d'esercizio (storno fondo beni dismessi)	Ammortamenti dell'esercizio
1.10.20.30.020.000.00.000	**A.II.3.b) Fondo ammortamento Impianti e macchinari.**	€.	1.889	1.953	64	1.889	0	0	64
1.10.20.30.020.010.00.000	F.do amm. Impianti sanitari (Non sterilizzati)	€.	16	16	0	16	0	0	0
1.10.20.30.020.012.00.000	F.do amm. Impianti sanitari (Sterilizzati)	€.	3	3	0	3	0	0	0
1.10.20.30.020.020.00.000	F.do amm. Impianti elettrici ed idraulici (Non sterilizzati)	€.	795	820	25	795	0	0	25
1.10.20.30.020.022.00.000	F.do amm. Impianti elettrici ed idraulici (Sterilizzati)	€.	57	80	23	57	0	0	23
1.10.20.30.020.030.00.000	F.do amm. Impianti telefonici (Non sterilizzati)	€.	273	275	2	273	0	0	2
1.10.20.30.020.032.00.000	F.do amm. Impianti telefonici (Sterilizzati)	€.	6	6	0	6	0	0	0
1.10.20.30.020.040.00.000	F.do amm. Impianti di allarme e sicurezza (Non sterilizzati)	€.	162	163	1	162	0	0	1
1.10.20.30.020.042.00.000	F.do amm. Impianti di allarme e sicurezza (Sterilizzati)	€.	14	20	6	14	0	0	6
1.10.20.30.020.050.00.000	F.do amm. Altri impianti e macchinari specifici (Non sterilizzati)	€.	498	499	1	498	0	0	1
1.10.20.30.020.052.00.000	F.do amm. Altri impianti e macchinari specifici (Sterilizzati)	€.	33	38	5	33	0	0	5
1.10.20.30.020.060.00.000	F.do amm. Altri impiantie macchinari generici (Non sterilizzati)	€.	30	30	0	30	0	0	0
1.10.20.30.020.062.00.000	F.do amm. Altri impiantie macchinari generici (Sterilizzati)	€.	2	3	1	2	0	0	1
1.10.20.30.020.070.00.000	F.do amm. Altri impianti (Non sterilizzati)	€.	0	0	0	0	0	0	0
1.10.20.30.020.072.00.000	F.do amm. Altri impianti (Sterilizzati)	€.	0	0	0	0	0	0	0

COD_COGE_NI	Descrizione		Valore netto al 01/01/2016	Valore netto al 31/12/2016	Variazione	Giroconti (+/-)
1.10.20.40.000.000.00.000	**A.II.4 Attrezzature sanitarie e scientifiche**	€.	92	54	(38)	0

COD_COGE_NI	Descrizione		Valore netto al 01/01/2016	Valore netto al 31/12/2016	Variazione	Costo storico al 31/12/2015	Rivalutazione es. preced.	Svalutazioni es. preced.	Giroconti (+/-)	Rivalutazione monetaria dell'esercizio	Rivalutazione economica dell'esercizio	Svalutazione dell'esercizio	Acquisizioni dell'esercizio e costruzioni in economia	Manutenzioni incrementatiive	Incrementi da immobil. In corso terminate	Cessioni d'esercizio (valore contabile netto)
1.10.20.40.010.000.00.000	**A.II.4.a) Attrezzature sanitarie e scientifiche**	€.	1.337	1.337	0	1.337	0	0	0	0	0	0	0	0	0	0
1.10.20.40.010.010.00.000	Attrezzature sanitarie (Non sterilizzate)	€.	1.181	1.181	0	1.181	0	0	0	0	0	0	0	0	0	0
1.10.20.40.010.012.00.000	Attrezzature sanitarie (Sterilizzate)	€.	149	149	0	149	0	0	0	0	0	0	0	0	0	0
1.10.20.40.010.020.00.000	Beni per assistenza protesica (Non sterilizzate)	€.	7	7	0	7	0	0	0	0	0	0	0	0	0	0
1.10.20.40.010.022.00.000	Beni per assistenza protesica (Sterilizzate)	€.	0	0	0	0	0	0	0	0	0	0	0	0	0	0
1.10.20.40.010.080.00.000	Altre attrezzature sanitarie (Non sterilizzate)	€.	0	0	0	0	0	0	0	0	0	0	0	0	0	0
1.10.20.40.010.082.00.000	Altre attrezzature sanitarie (Sterilizzate)	€.	0	0	0	0	0	0	0	0	0	0	0	0	0	0

20.40.020.000.00.00	**A.II.4.b) Fondo ammortamento Attrezzature sanitarie e scientifiche**	**€.**	**1.245**	**1.283**	***38***	**1.245**	**0**	**0**	**38**

COD_COGE_NI	Descrizione		Valore netto al 01/01/2016	Valore netto al 31/12/2016	Variazione	Fondo ammortamento 31/12/2015	Giroconti (+/-)	Cessioni d'esercizio (storno fondo beni dismessi)	Ammortamenti dell'esercizio
1.10.20.40.020.010.00.000	F.do amm. Attrezzature sanitarie (Non sterilizzate)	€.	1.134	1.156	22	1.134	0	0	22
1.10.20.40.020.012.00.000	F.do amm. Attrezzature sanitarie (Sterilizzate)	€.	104	120	16	104	0	0	16
1.10.20.40.020.020.00.000	F.do amm. Beni per assistenza protesica (Non sterilizzate)	€.	7	7	0	7	0	0	0
1.10.20.40.020.022.00.000	F.do amm. Beni per assistenza protesica (Sterilizzate)	€.	0	0	0	0	0	0	0
1.10.20.40.020.080.00.000	F.do amm. Altre attrezzature sanitarie (Non sterilizzate)	€.	0	0	0	0	0	0	0
1.10.20.40.020.082.00.000	F.do amm. Altre attrezzature sanitarie (Sterilizzate)	€.	0	0	0	0	0	0	0

			Valore netto al 01/01/2016	Valore netto al 31/12/2016	Variazione		
1.10.20.50.000.000.00.00	**A.II.5 Mobili ed arredi**	**€.**	**72**	**41**	***(31)***		**0**

1.10.20.50.010.000.00.00	**A.II.5.a) Mobili ed arredi**	**€.**	**1.714**	**1.714**	***0***	**1.714**	**0**	**0**	**0**	**0**	**0**	**0**	**0**	**0**	**0**	**0**

COD_COGE_NI	Descrizione		Valore netto al 01/01/2016	Valore netto al 31/12/2016	Variazione	Costo storico al 31/12/2015	Rivalutazione es. preced.	Svalutazioni es. preced.	Giroconti (+/-)	Rivalutazione monetaria dell'esercizio	Rivalutazione economica dell'esercizio	Svalutazione dell'esercizio	Acquisizioni dell'esercizio e costruzioni in economia	Manutenzioni incrementative	Incrementi da immobil. In corso terminate	Cessioni d'esercizio (valore contabile netto)
1.10.20.50.010.010.00.000	Mobili , arredi e attrezzature ufficio (Non sterilizzati)	€.	680	680	0	680	0	0	0	0	0	0	0	0	0	0
1.10.20.50.010.012.00.000	Mobili , arredi e attrezzature ufficio (Sterilizzati)	€.	191	191	0	191	0	0	0	0	0	0	0	0	0	0
1.10.20.50.010.020.00.000	Scaffalature (Non sterilizzati)	€.	144	144	0	144	0	0	0	0	0	0	0	0	0	0
1.10.20.50.010.022.00.000	Scaffalature (Sterilizzati)	€.	285	285	0	285	0	0	0	0	0	0	0	0	0	0
1.10.20.50.010.030.00.000	Mobili ed arredi diversi (Non sterilizzati)	€.	279	279	0	279	0	0	0	0	0	0	0	0	0	0
1.10.20.50.010.032.00.000	Mobili ed arredi diversi (Sterilizzati)	€.	135	135	0	135	0	0	0	0	0	0	0	0	0	0
1.10.20.50.010.050.00.000	Altri mobili e arredi (Non sterilizzati)	€.	0	0	0	0	0	0	0	0	0	0	0	0	0	0
1.10.20.50.010.052.00.000	Altri mobili e arredi (Sterilizzati)	€.	0	0	0	0	0	0	0	0	0	0	0	0	0	0

1.10.20.50.020.000.00.00	**A.II.5.b) Fondo ammortamento Mobili ed arredi**	**€.**	**1.642**	**1.673**	***31***	**1.642**	**0**	**0**	**31**

COD_COGE_NI	Descrizione		Valore netto al 01/01/2016	Valore netto al 31/12/2016	Variazione	Fondo ammortamento 31/12/2015	Giroconti (+/-)	Cessioni d'esercizio (storno fondo beni dismessi)	Ammortamenti dell'esercizio
1.10.20.50.020.010.00.000	F.do amm. Mobili , arredi e attrezzature ufficio (Non sterilizzati)	€.	656	668	12	656	0	0	12
1.10.20.50.020.012.00.000	F.do amm. Mobili , arredi e attrezzature ufficio (Sterilizzati)	€.	183	184	1	183	0	0	1
1.10.20.50.020.020.00.000	F.do amm. Scaffalature (Non sterilizzati)	€.	144	144	0	144	0	0	0
1.10.20.50.020.022.00.000	F.do amm. Scaffalature (Sterilizzati)	€.	282	283	1	282	0	0	1
1.10.20.50.020.030.00.000	F.do amm. Mobili ed arredi diversi (Non sterilizzati)	€.	242	259	17	242	0	0	17
1.10.20.50.020.032.00.000	F.do amm. Mobili ed arredi diversi (Sterilizzati)	€.	135	135	0	135	0	0	0
1.10.20.50.020.050.00.000	F.do amm. Altri mobili e arredi (Non sterilizzati)	€.	0	0	0	0	0	0	0
1.10.20.50.020.052.00.000	F.do amm. Altri mobili e arredi (Sterilizzati)	€.	0	0	0	0	0	0	0

			Valore netto al 01/01/2016	Valore netto al 31/12/2016	Variazione		
1.10.20.60.000.000.00.00	**A.II.6 Automezzi**	**€.**	**117**	**67**	***(50)***		**0**

1.10.20.60.010.000.00.00	**A.II.6.a) Automezzi**	**€.**	**1.177**	**1.177**	***0***	**1.177**	**0**	**0**	**0**	**0**	**0**	**0**	**0**	**0**	**0**	**0**

COD_COGE_NI	Descrizione		Valore netto al 01/01/2016	Valore netto al 31/12/2016	Variazione	Costo storico al 31/12/2015	Rivalutazione es. preced.	Svalutazioni es. preced.	Giroconti (+/-)	Rivalutazione monetaria dell'esercizio	Rivalutazione economica dell'esercizio	Svalutazione dell'esercizio	Acquisizioni dell'esercizio e costruzioni in economia	Manutenzioni incrementative	Incrementi da immobil. In corso terminate	Cessioni d'esercizio (valore contabile netto)
1.10.20.60.010.010.00.000	Automezzi (Non sterilizzati)	€.	12	12	0	12	0	0	0	0	0	0	0	0	0	0
1.10.20.60.010.012.00.000	Automezzi (Sterilizzati)	€.	1.165	1.165	0	1.165	0	0	0	0	0	0	0	0	0	0
1.10.20.60.010.020.00.000	Ambulanze utilizzate per il 118 (Non sterilizzati)	€.	0	0	0	0	0	0	0	0	0	0	0	0	0	0
1.10.20.60.010.022.00.000	Ambulanze utilizzate per il 118 (Sterilizzati)	€.	0	0	0	0	0	0	0	0	0	0	0	0	0	0
1.10.20.60.010.030.00.000	Altre ambulanze (Non sterilizzati)	€.	0	0	0	0	0	0	0	0	0	0	0	0	0	0
1.10.20.60.010.032.00.000	Altre ambulanze (Stetilizzati)	€.	0	0	0	0	0	0	0	0	0	0	0	0	0	0
1.10.20.60.010.040.00.000	Altri mezzi di trasporto* (Non sterilizzati)	€.	0	0	0	0	0	0	0	0	0	0	0	0	0	0
1.10.20.60.010.042.00.000	Altri mezzi di trasporto* (Sterilizzati)	€.	0	0	0	0	0	0	0	0	0	0	0	0	0	0
1.10.20.60.010.050.00.000	Altri automezzi (Non sterilizzati)	€.	0	0	0	0	0	0	0	0	0	0	0	0	0	0
1.10.20.60.010.052.00.000	Altri automezzi (Sterilizzati)	€.	0	0	0	0	0	0	0	0	0	0	0	0	0	0

* Sono da comprendere in questa voce anche le autovetture di servizio ed i motoveicoli.

1.10.20.60.020.000.00.00	**A.II.6.b) Fondo ammortamento Automezzi**	**€.**	**1.060**	**1.110**	***50***	**1.060**	**0**	**0**	**50**

COD_COGE_NI	Descrizione		Valore netto al 01/01/2016	Valore netto al 31/12/2016	Variazione	Fondo ammortamento 31/12/2015	Giroconti (+/-)	Cessioni d'esercizio (storno fondo beni dismessi)	Ammortamenti dell'esercizio
1.10.20.60.020.010.00.000	F.do amm. Automezzi (Non sterilizzati)	€.	4	7	3	4	0	0	3
1.10.20.60.020.012.00.000	F.do amm. Automezzi (Sterilizzati)	€.	1.056	1.103	47	1.056	0	0	47
1.10.20.60.020.020.00.000	F.do amm. Ambulanze utilizzate per il 118 (Non sterilizzati)	€.	0	0	0	0	0	0	0
1.10.20.60.020.022.00.000	F.do amm. Ambulanze utilizzate per il 118 (Sterilizzati)	€.	0	0	0	0	0	0	0
1.10.20.60.020.030.00.000	F.do amm. Altre ambulanze (Non stetilizzati)	€.	0	0	0	0	0	0	0
1.10.20.60.020.032.00.000	F.do amm. Altre ambulanze (Sterilizzati)	€.	0	0	0	0	0	0	0
1.10.20.60.020.040.00.000	F.do amm. Altri mezzi di trasporto* (Non sterilizzati)	€.	0	0	0	0	0	0	0
1.10.20.60.020.042.00.000	F.do amm. Altri mezzi di trasporto* (Stetilizzati)	€.	0	0	0	0	0	0	0
1.10.20.60.020.050.00.000	F.do amm. Altri automezzi (Non stetilizzati)	€.	0	0	0	0	0	0	0
1.10.20.60.020.052.00.000	F.do amm. Altri automezzi (Stetilizzati)	€.	0	0	0	0	0	0	0

P.S.C. T.B.A.

			Valore netto al 01/01/2016	Valore netto al 31/12/2016	Variazione
1.10.20.70.000.000.00.000	**A.II.7 Oggetti d'arte**	€.	0	0	0

1.10.20.70.010.000.00.000	**A.II.7.a) Oggetti d'arte**	€.	0	0	0	0	0	0	0	0	0	0	0	0	0

COD_COGE_NI	Descrizione		Valore netto al 01/01/2016	Valore netto al 31/12/2016	Variazione	Costo storico al 31/12/2015	Rivalutazione es. preced.	Svalutazioni es. preced.	Giroconti (+/-)	Rivalutazione monetaria dell'esercizio	Rivalutazione economica dell'esercizio	Svalutazione dell'esercizio	Acquisizioni dell'esercizio e costruzioni in economia	Manutenzioni incrementative	Incrementi da immobil. In corso terminate	Cessioni d'esercizio (valore contabile netto)
1.10.20.70.010.010.00.000	Oggetti d'arte	€.	0	0	0	0	0	0	0	0	0	0	0	0	0	0

			Valore netto al 01/01/2016	Valore netto al 31/12/2016	Variazione
1.10.20.80.000.000.00.000	**A.II.8 Altre immobilizzazioni materiali**	€.	432	303	(129)

1.10.20.80.010.000.00.000	**A.II.8.a) Altre immobilizzazioni materiali**	€.	3.920	3.967	47	3.920	0	0	0	0	0	0	47	0	0

COD_COGE_NI	Descrizione		Valore netto al 01/01/2016	Valore netto al 31/12/2016	Variazione	Costo storico al 31/12/2015	Rivalutazione es. preced.	Svalutazioni es. preced.	Giroconti (+/-)	Rivalutazione monetaria dell'esercizio	Rivalutazione economica dell'esercizio	Svalutazione dell'esercizio	Acquisizioni dell'esercizio e costruzioni in economia	Manutenzioni incrementative	Incrementi da immobil. In corso terminate	Cessioni d'esercizio (valore contabile netto)
1.10.20.80.010.010.00.000	Elaboratori e personal computer e altre attrezzature EDP (Non sterilizzate)	€.	1.257	1.257	0	1.257	0	0	0	0	0	0	0	0	0	0
1.10.20.80.010.012.00.000	Elaboratori e personal computer e altre attrezzature EDP (Sterilizzati)	€.	1.622	1.668	46	1.622	0	0	0	0	0	0	46	0	0	0
1.10.20.80.010.020.00.000	Macchine ufficio ordinarie (Non sterilizzati)	€.	0	0	0	0	0	0	0	0	0	0	0	0	0	0
1.10.20.80.010.022.00.000	Macchine ufficio ordinarie (Sterilizzati)	€.	10	10	0	10	0	0	0	0	0	0	0	0	0	0
1.10.20.80.010.030.00.000	Macchine ufficio elettriche ed elettroniche (Non sterilizzati)	€.	42	42	0	42	0	0	0	0	0	0	0	0	0	0
1.10.20.80.010.032.00.000	Macchine ufficio elettriche ed elettroniche (Sterilizzati)	€.	158	158	0	158	0	0	0	0	0	0	0	0	0	0
1.10.20.80.010.040.00.000	Altri beni materiali da ammortizzare gestione caratteristica (Non sterilizzati)	€.	224	224	0	224	0	0	0	0	0	0	0	0	0	0
1.10.20.80.010.042.00.000	Altri beni materiali da ammortizzare gestione caratteristica (Sterilizzati)	€.	24	24	0	24	0	0	0	0	0	0	0	24	0	0
1.10.20.80.010.050.00.000	Altri beni materiali da ammortizzare gestione non caratteristica (Non sterilizzati)	€.	7	7	0	7	0	0	0	0	0	0	0	0	0	0
1.10.20.80.010.052.00.000	Altri beni materiali da ammortizzare gestione non caratteristica (Sterilizzati)	€.	0	0	0	0	0	0	0	0	0	0	0	0	0	0
1.10.20.80.010.060.00.000	Altri beni (Non sterilizzati)	€.	407	408	1	407	0	0	0	0	0	0	1	0	0	0
1.10.20.80.010.062.00.000	Altri beni (Sterilizzati)	€.	169	169	0	169	0	0	0	0	0	0	0	0	0	0

Sono da comprendere in questa voce anche le attrezzature generiche.

1.10.20.80.020.000.00.000	**A.II.8.b) Fondo ammortamento Altre immobilizz. Materiali**	€.	3.488	3.664	176	3.488	0	0	176

COD_COGE_NI	Descrizione		Valore netto al 01/01/2016	Valore netto al 31/12/2016	Variazione	Fondo ammortamento 31/12/2015	Giroconti (+/-)	Cessioni d'esercizio (storno fondo beni dismessi)	Ammortamenti dell'esercizio
1.10.20.80.020.010.00.000	F.do amm. Elaboratoi e personal computer e altre attrezzature EDP (Non sterilizzati)	€.	1.024	1.126	102	1.024	0	0	102
1.10.20.80.020.012.00.000	F.do amm. Elaboratoi e personal computer e altre attrezzature EDP (Sterilizzati)	€.	1.467	1.519	52	1.467	0	0	52
1.10.20.80.020.020.00.000	F.do amm. Macchine ufficio ordinarie (Non sterilizzati)	€.	0	0	0	0	0	0	0
1.10.20.80.020.022.00.000	F.do amm. Macchine ufficio ordinarie (Sterilizzati)	€.	10	10	0	10	0	0	0
1.10.20.80.020.030.00.000	F.do amm. Macchine ufficio elettriche ed elettroniche (Non sterilizzati)	€.	42	42	0	42	0	0	0
1.10.20.80.020.032.00.000	F.do amm. Macchine ufficio elettriche ed elettroniche (Sterilizzati)	€.	157	158	1	157	0	0	1
1.10.20.80.020.040.00.000	F.do amm. Altri beni materiali da ammortizzare gestione caratteristica (Non sterilizzati)	€.	223	223	0	223	0	0	0
1.10.20.80.020.042.00.000	F.do amm. Altri beni materiali da ammortizzare gestione caratteristica (Sterilizzati)	€.	21	22	1	21	0	0	1
1.10.20.80.020.050.00.000	F.do amm. Altri beni materiali da ammortizzare gestione non caratteristica (Non sterilizzati)	€.	7	7	0	7	0	0	0
1.10.20.80.020.052.00.000	F.do amm. Altri beni materiali da ammortizzare gestione non caratteristica (Sterilizzati)	€.	0	0	0	0	0	0	0
1.10.20.80.020.060.00.000	F.do amm. Altri beni (Non sterilizzati)	€.	368	388	20	368	0	0	20
1.10.20.80.020.062.00.000	F.do amm. Altri beni (Sterilizzati)	€.	169	169	0	169	0	0	0

Sono da comprendere in questa voce anche le attrezzature generiche.

			Valore netto al 01/01/2016	Valore netto al 31/12/2016	Variazione
1.10.20.90.000.000.00.000	**A.II.9 Immobilizzazioni in corso ed acconti**	€.	1.191	1.911	720

						1.191	0	0	0	0	0	0	720	0	0

COD_COGE_NI	Descrizione		Valore netto al 01/01/2016	Valore netto al 31/12/2016	Variazione	Costo storico al 31/12/2015	Rivalutazione monetaria es. preced.	Svalutazioni es. preced.	Giroconti (+/-)	Rivalutazione monetaria dell'esercizio	Rivalutazione economica dell'esercizio	Svalutazione dell'esercizio	Capitalizzazioni dell'esercizio	Manutenzioni incrementative	Interessi capitalizzati dell'esercizio	Valore definitivo (*) cespite completato
1.10.20.90.010.000.00.000	Immobilizzazioni materiali in corso di esecuzione	€.	359	1.079	720	359	0	0	0	0	0	0	720	0	0	0
1.10.20.90.020.000.00.000	Fornitori conto anticipi per acquisto immobilizzazioni materiali	€.	832	832	0	832	0	0	0	0	0	0	0	0	0	0
1.10.20.90.030.000.00.000	Altre immobilizzazioni in corso	€.	0	0	0	0	0	0	0	0	0	0	0	0	0	0

(*) Il valore definitivo del cespite completato è pari al totale delle capitalizzazioni effettuate ed ha contropartita (in Dare) nella rispettiva voce di bilancio in cui va indicato il cespite finito.

			Valore netto al 01/01/2016	Valore netto al 31/12/2016	Variazione
1.10.20.98.000.000.00.000	**A.II.10 F.do Svalutazione immobilizzazioni materiali**	€.	0	0	0

1.10.20.98.010.000.00.000	**A.II.10.a) F.do Svalutazione Terreni**	€.	0	0	0	0	0	0	0

COD_COGE_NI	Descrizione		Valore netto al 01/01/2016	Valore netto al 31/12/2016	Variazione	Fondo svalutazione 31/12/2015	Giroconti (+/-)	Utilizzo Fondo (storno fondo svalutazioni)	Svalutazioni dell'esercizio
1.10.20.98.010.010.00.000	F.do Svalutazione Terreni Disponibili (Non sterilizzati)	€.	0	0	0	0	0	0	0
1.10.20.98.010.012.00.000	F.do Svalutazione Terreni Disponibili (sterilizzati)	€.	0	0	0	0	0	0	0
1.10.20.98.010.020.00.000	F.do Svalutazione Terreni Indisponibili (Non sterilizzati)	€.	0	0	0	0	0	0	0
1.10.20.98.010.022.00.000	F.do Svalutazione Terreni Indisponibili (sterilizzati)	€.	0	0	0	0	0	0	0

1.10.20.98.020.000.00.000	**A.II.10.b) F.do Svalutazione Fabbricati**	€.	0	0	0	0	0	0	0

COD_COGE_NI	Descrizione		Valore netto al 01/01/2016	Valore netto al 31/12/2016	Variazione	Fondo svalutazione 31/12/2015	Giroconti (+/-)	Utilizzo Fondo (storno fondo svalutazioni)	Svalutazioni dell'esercizio
1.10.20.98.020.010.00.000	F.do Svalutazione Fabbricati Disponibili (Non sterilizzati)	€.	0	0	0	0	0	0	0
1.10.20.98.020.012.00.000	F.do Svalutazione Fabbricati Disponibili (Sterilizzati)	€.	0	0	0	0	0	0	0
1.10.20.98.020.020.00.000	F.do Svalutazione Fabbricati Indisponibili (Non sterilizzati)	€.	0	0	0	0	0	0	0
1.10.20.98.020.022.00.000	F.do Svalutazione Fabbricati Indisponibili (sterilizzati)	€.	0	0	0	0	0	0	0

1.10.20.98.030.000.00.000	**A.II.10.c) F.do Svalutazione Impianti e macchinari**	€.	0	0	0	0	0	0	0

COD_COGE_NI	Descrizione		Valore netto al 01/01/2016	Valore netto al 31/12/2016	Variazione	Fondo svalutazione 31/12/2015	Giroconti (+/-)	Utilizzo Fondo (storno fondo svalutazioni)	Svalutazioni dell'esercizio
1.10.20.98.030.010.00.000	F.do Svalutazione Impianti e macchinari (Non sterilizzati)	€.	0	0	0	0	0	0	0
1.10.20.98.030.012.00.000	F.do Svalutazione Impianti e macchinari (sterilizzati)	€.	0	0	0	0	0	0	0

I.S.C.B.I.B.A.

COD_COGE_NI	Descrizione		Valore netto al 01/01/2016	Valore netto al 31/12/2016	Variazione	Fondo svalutazione 31/12/2015	Giroconti (+/-)	Utilizzo Fondo (storno fondo svalutazioni)	Svalutazioni dell'esercizio
1.10.20.98.040.000.00.000	**A.II.10.d) F.do Svalutazione Attrezzature sanitarie e scientifiche**	€.	0	0	0	0	0	0	0
1.10.20.98.040.010.00.000	F.do Svalutazione Attrezz. Sanitarie e scientifiche (Non sterilizzati)	€.	0	0	0	0	0	0	0
1.10.20.98.040.012.00.000	F.do Svalutazione Attrezz. Sanitarie e scientifiche (Sterilizzati)	€.	0	0	0	0	0	0	0
1.10.20.98.040.020.00.000	F.do Svalutazione Beni per assistenza protesica (Non sterilizzati)	€.	0	0	0	0	0	0	0
1.10.20.98.040.022.00.000	F.do Svalutazione Beni per assistenza protesica (Sterilizzati)	€.	0	0	0	0	0	0	0

COD_COGE_NI	Descrizione		Valore netto al 01/01/2016	Valore netto al 31/12/2016	Variazione	Fondo svalutazione 31/12/2015	Giroconti (+/-)	Utilizzo Fondo (storno fondo svalutazioni)	Svalutazioni dell'esercizio
1.10.20.98.050.000.00.000	**A.II.10.e) F.do Svalutazione Mobili e arredi**	€.	0	0	0	0	0	0	0
1.10.20.98.050.010.00.000	F.do Svalutazione Mobili e arredi (Non sterilizzati)	€.	0	0	0	0	0	0	0
1.10.20.98.050.012.00.000	F.do Svalutazione Mobili e arredi (sterilizzati)	€.	0	0	0	0	0	0	0

COD_COGE_NI	Descrizione		Valore netto al 01/01/2016	Valore netto al 31/12/2016	Variazione	Fondo svalutazione 31/12/2015	Giroconti (+/-)	Utilizzo Fondo (storno fondo svalutazioni)	Svalutazioni dell'esercizio
1.10.20.98.060.000.00.000	**A.II.10.f) F.do Svalutazione Automezzi**	€.	0	0	0	0	0	0	0
1.10.20.98.060.010.00.000	F.do Svalutazione Automezzi (Non sterilizzati)	€.	0	0	0	0	0	0	0
1.10.20.98.060.012.00.000	F.do Svalutazione Automezzi (sterilizzati)	€.	0	0	0	0	0	0	0

COD_COGE_NI	Descrizione		Valore netto al 01/01/2016	Valore netto al 31/12/2016	Variazione	Fondo svalutazione 31/12/2015	Giroconti (+/-)	Utilizzo Fondo (storno fondo svalutazioni)	Svalutazioni dell'esercizio
1.10.20.98.070.000.00.000	**A.II.10.g) F.do Svalutazione Oggetti d'arte**	€.	0	0	0	0	0	0	0
1.10.20.98.070.010.00.000	F.do Svalutazione Oggetti d'arte	€.	0	0	0	0	0	0	0

COD_COGE_NI	Descrizione		Valore netto al 01/01/2016	Valore netto al 31/12/2016	Variazione	Fondo svalutazione 31/12/2015	Giroconti (+/-)	Utilizzo Fondo (storno fondo svalutazioni)	Svalutazioni dell'esercizio
1.10.20.98.080.000.00.000	**A.II.10.h) F.do Svalutazione Altre immobil. Materiali**	€.	0	0	0	0	0	0	0
1.10.20.98.080.010.00.000	F.do Svalutazione Altre immobil. materiali (Non sterilizzati)	€.	0	0	0	0	0	0	0
1.10.20.98.080.012.00.000	F.do Svalutazione Altre immobil. materiali (sterilizzati)	€.	0	0	0	0	0	0	0

			Valore netto al 01/01/2016	Valore netto al 31/12/2016	Variazione
1.10.30.00.000.000.00.000	**A.III. Immobilizzazioni finanziarie.**	€.	0	0	0

COD_COGE_NI	Descrizione		Valore netto al 01/01/2016	Valore netto al 31/12/2016	Variazione	Valore iniziale LORDO al 31/12/2015	Incrementi dell'esercizio: Giroconti crediti es. preced. (riclassific. e rettifiche)(+/-)	Incrementi dell'esercizio: Incrementi dell'esercizio	Decrementi dell'esercizio: Decrementi per valori sorti in es. precedenti	Decrementi dell'esercizio: Decrementi per valori sorti nell'esercizio	Valore finale LORDO al 31/12/2016	Fondo svalutazione crediti al 31/12/2015	Utilizzo del fondo	Accantonamento al fondo	Fondo svalutazione crediti al 31/12/2016	VALORE NOMINALE DEI CREDITI AL 31/12/2016 PER ANNO DI FORMAZIONE: Anno X-4 e precedenti	Anno X-3	Anno X-2	Anno X-1	Anno X	VALORE NETTO DEI CREDITI AL 31/12/2016 PER SCADENZA: Entro 12 mesi	Tra 1 e 5 anni	Oltre 5 anni
1.10.30.10.000.000.00.000	**A.III.1 Crediti Finanziari**	€.	0	0	0	0	0	0	0	0	0	0	0	0	0	0	0	0	0	0	0	0	0
1.10.30.10.010.000.00.000	A.III.1.a) Crediti finanziari v/Stato	€.	0	0	0	0	0	0	0	0	0	0	0	0	0	0	0	0	0	0	0	0	0
1.10.30.10.020.000.00.000	A.III.1.b) Crediti finanziari v/Regione	€.	0	0	0	0	0	0	0	0	0	0	0	0	0	0	0	0	0	0	0	0	0
1.10.30.10.030.000.00.000	A.III.1.c) Crediti finanziari v/Partecipate	€.	0	0	0	0	0	0	0	0	0	0	0	0	0	0	0	0	0	0	0	0	0
1.10.30.10.040.000.00.000	A.III.1.d) Crediti finanziari v/Altri	€.	0	0	0	0	0	0	0	0	0	0	0	0	0	0	0	0	0	0	0	0	0

COD_COGE_NI	Descrizione		Valore netto al 01/01/2016	Valore netto al 31/12/2016	Variazione	Costo storico al 31/12/2015	Rivalutazione es. preced.	Svalutazioni es. preced.	Valore iniziale	Giroconti (+/-)	Rivalutazione dell'esercizio	Svalutazione dell'esercizio	Acquisizioni dell'esercizio e conferimenti	Cessioni d'esercizio (valore contabile netto)	Valore contabile
1.10.30.20.000.000.00.000	**A.III.2 Titoli**	€.	0	0	0	0	0	0	0	0	0	0	0	0	0
1.10.30.20.010.000.00.000	**A.III.2.a) Partecipazioni**	€.	0	0	0	0	0	0	0	0	0	0	0	0	0
1.10.30.20.010.010.00.000	Partecipazioni in imprese controllate	€.	0	0	0	0	0	0	0	0	0	0	0	0	0
1.10.30.20.010.015.00.000	Partecipazioni in imprese collegate	€.	0	0	0	0	0	0	0	0	0	0	0	0	0
1.10.30.20.010.020.00.000	Partecipazioni in altre imprese	€.	0	0	0	0	0	0	0	0	0	0	0	0	0
	Per Input vedi tabelle foglio Dettaglio_SP-San (Riga C134)														

COD_COGE_NI	Descrizione		Valore netto al 01/01/2016	Valore netto al 31/12/2016	Variazione	Costo storico al 31/12/2015	Rivalutazione es. preced.	Svalutazioni es. preced.	Valore iniziale	Giroconti (+/-)	Rivalutazione dell'esercizio	Svalutazione dell'esercizio	Acquisizioni dell'esercizio e conferimenti	Cessioni d'esercizio (valore contabile netto)	Valore contabile
1.10.30.20.020.000.00.000	**A.III.2.b) Altri Titoli**	€.	0	0	0	0	0	0	0	0	0	0	0	0	0
1.10.30.20.020.010.00.000	A.III.2.b.1) Titoli di Stato	€.	0	0	0	0	0	0	0	0	0	0	0	0	0
1.10.30.20.020.020.00.000	A.III.2.b.2) Altre Obbligazioni	€.	0	0	0	0	0	0	0	0	0	0	0	0	0
1.10.30.20.020.030.00.000	A.III.2.b.3) Titoli azionari quotati in Borsa	€.	0	0	0	0	0	0	0	0	0	0	0	0	0
1.10.30.20.020.040.00.000	A.III.2.b.4) Titoli diversi	€.	0	0	0	0	0	0	0	0	0	0	0	0	0

1.20.00.00.000.000.00.000	**B) ATTIVO CIRCOLANTE.**	€.	374.225	382.109	7.884

			Valore netto al 01/01/2016	Valore netto al 31/12/2016	Variazione
1.20.10.00.000.000.00.000	**B.I. Rimanenze**	€.	1.574	678	(896)

COD_COGE_NI	Descrizione		Valore netto al 01/01/2016	Valore netto al 31/12/2016	Variazione	Rimanenze iniziali (al netto Fdo Svalut. Magazzino)	Giroconti e Riclassificazioni (+/-)	Acquisti d'esercizio	Utilizzi / Decrementi del F.do Svalutazione Magazzino	Incrementi del F.do Svalutazione Magazzino	Consumi d'esercizio	Rimanenze finali (al netto F.do Svalut. Magazzino)	di cui Rim. Fin. presso terzi per distribuzione per nome e per conto	di cui Rim. Finali di reparto
1.20.10.10.000.000.00.000	**B.I.1 Rimanenze di materiale sanitario**	€.	1.547	620	(927)	1.547	(972)	19.321	0	0	19.276	620	0	0
1.20.10.10.010.010.01.000	Farmaceutici: Specialità Medicinali (File F compreso HCV)	€.				0								
1.20.10.10.010.010.01.050	Farmaceutici: Specialità Medicinali (File F escluso HCV)	€.	0	0	0	0	0	0	0	0	0	0	0	0
1.20.10.10.010.010.01.070	Farmaceutici: Specialità Medicinali (HCV)	€.	0	0	0	0	0	0	0	0	0	0	0	0
1.20.10.10.010.010.02.000	Farmaceutici: Specialità Medicinali (altro: farmaci ospedalieri)	€.	0	0	0	0	0	0	0	0	0	0	0	0
1.20.10.10.010.020.00.000	Farmaceutici: Specialità Medicinali (Doppio Canale ex Nota CUF 37)	€.	895	0	(895)	895	(895)	15.662	0	0	15.662	0	0	0
1.20.10.10.010.030.00.000	Farmaceutici: Specialità Medicinali (Primo Ciclo terapeutico D.G.R. 10246/02)	€.	0	0	0	0	0	0	0	0	0	0	0	0
1.20.10.10.010.810.00.000	Farmaceutici: Specialità Medicinali da Asl/Ao/Fondazioni della Regione	€.	0	0	0	0	0	0	0	0	0	0	0	0
1.20.10.10.010.820.00.000	Farmaceutici: Specialità Medicinali (Doppio Canale ex Nota CUF 37) da Asl/Ao/Fondazioni della Regione	€.	0	0	0	0	0	0	0	0	0	0	0	0
1.20.10.10.020.010.00.000	Farmaceutici: Ossigeno	€.	0	0	0	0	0	0	0	0	0	0	0	0
1.20.10.10.020.020.00.000	Farmaceutici: Ossigeno (Doppio Canale)	€.	0	0	0	0	0	0	0	0	0	0	0	0
1.20.10.10.020.810.00.000	Farmaceutici: Ossigeno da Asl/Ao/Fondazioni della Regione	€.	0	0	0	0	0	0	0	0	0	0	0	0
1.20.10.10.020.820.00.000	Farmaceutici: Ossigeno (Doppio Canale) da Asl/Ao/Fondazioni della Regione	€.	0	0	0	0	0	0	0	0	0	0	0	0
1.20.10.10.025.010.00.000	Farmaceutici: Specialità Medicinali SENZA AIC	€.	2	0	(2)	2	(2)	0	0	0	0	0	0	0
1.20.10.10.025.020.00.000	Farmaceutici: Galenici e altri medicinali SENZA AIC	€.	0	0	0	0	0	0	0	0	0	0	0	0
1.20.10.10.025.030.00.000	Farmaceutici: Ossigeno e gas medicali SENZA AIC	€.	0	0	0	0	0	0	0	0	0	0	0	0
1.20.10.10.030.010.00.000	Emoderivati	€.	0	0	0	0	0	0	0	0	0	0	0	0
1.20.10.10.030.012.00.000	Emoderivati da Privati [SOLAMENTE OVE GESTITI NELL'AMBITO DEL CONSORZIO INTERREGIONALE]	€.	0	0	0	0	0	0	0	0	0	0	0	0
1.20.10.10.030.020.00.000	Emoderivati (Doppio Canale ex Nota CUF 37)	€.	77	0	(77)	77	(77)	0	0	0	0	0	0	0
1.20.10.10.030.810.00.000	Emoderivati da Asl/Ao/Fondazioni della Regione [ESCLUSI EMODERIVATI GESTITI VIA CONSORZIO INTERREGIONALE]	€.	0	0	0	0	0	0	0	0	0	0	0	0
1.20.10.10.030.812.00.000	Emoderivati da Asl/Ao/Fondazioni della Regione [SOLAMENTE OVE GESTITI NELL'AMBITO DEL CONSORZIO INTERREGIONALE]	€.	0	0	0	0	0	0	0	0	0	0	0	0

1.20.10.10.030.815.00.000	Emoderivati da Az. Pubbliche Extra/Regione [SOLAMENTE OVE GESTITI NELL'AMBITO DEL CONSORZIO INTERREGIONALE]	€.	0	0	0	0	0	0	0	0	0	0	0	0	0	0
1.20.10.10.030.820.00.000	Emoderivati (Doppio Canale ex Nota CUF 37) da Asl/Ao/Fondazioni della Regione	€.	0	0	0	0	0	0	0	0	0	0	0	0	0	0
1.20.10.10.030.900.00.000	Emoderivati di produzione regionale	€.	0	0	0	0	0	0	0	0	0	0	0	0	0	0
1.20.10.10.040.010.00.000	Prodotti dietetici	€.	0	0	0	0	0	0	0	0	0	0	0	0	0	0
1.20.10.10.050.010.00.000	Dispositivi medico diagnostici in vitro: Materiali diagnostici - Cnd: W	€.	1	0	0	(1)	1	0	366	0	0	367	0	0	0	0
1.20.10.10.050.020.00.000	Dispositivi medici: Materiali diagnostici (materiale per apparecchiature sanitarie e relativi componenti.) Cnd: Z	€.	0	0	0	0	0	0	2	0	0	2	0	0	0	0
1.20.10.10.050.030.00.000	Prodotti chimici: Materiali diagnostici (senza Cnd)	€.	2	2	0	0	2	0	129	0	0	129	2	0	0	0
1.20.10.10.060.010.00.000	Dispositivi medici: Presidi chirurgici e materiali sanitari - Cnd: A; B; D; G; H; K; L; M; N; O; R; S; T[Ao-Irccs tutto; Asl escluso T04]; U; V; Y[solo Ao-Irccs]	€.	13	3	(1.0)	13	0	9	0	0	19	3	0	0	0	0
1.20.10.10.060.020.00.000	Dispositivi per appar. Cardiocircolatorio Cnd: C	€.	0	0	0	0	0	0	0	0	0	0	0	0	0	0
1.20.10.10.060.030.00.000	Dispositivi medici con repertorio e senza CND (tipo 2, kit)	€.	0	0	0	0	0	0	0	0	0	0	0	0	0	0
1.20.10.10.060.040.00.000	Dispositivi medici non registrati in Italia (senza repertorio e con CND assimilabile)	€.	0	0	0	0	0	0	0	0	0	0	0	0	0	0
1.20.10.10.070.010.00.000	Materiale chirurgico e prodotti per uso veterinario	€.	0	0	0	0	0	0	37	0	0	37	0	0	0	0
1.20.10.10.080.010.00.000	Materiali protesici (c.d. protesica "Maggiore") [compilazione ASL] - Cnd: Y	€.	9	0	(9)	9	(9)	0	0	0	0	0	0	0	0	0
1.20.10.10.080.020.00.000	Materiali protesici (c.d. protesica "Minore") [compilazione ASL] - Cnd: T04	€.	0	0	0	0	0	0	0	0	0	0	0	0	0	0
1.20.10.10.080.030.00.000	Dispositivi medici impiantabili attivi: Materiali protesici (endoprotesi) [compilazione AO-Irccs] - Cnd: J	€.	0	0	0	0	0	0	0	0	0	0	0	0	0	0
1.20.10.10.080.040.00.000	Dispositivi medici: Materiali protesici (endoprotesi non attive) [compilazione AO-Iccs] - Cnd: P	€.	0	0	0	0	0	0	0	0	0	0	0	0	0	0
1.20.10.10.090.010.00.000	Dispositivi medici: Materiali per emodialisi - Cnd: F	€.	0	0	0	0	0	0	0	0	0	0	0	0	0	0
1.20.10.10.100.010.00.000	Materiali per la profilassi igienico-sanitari: sieri	€.	0	0	0	0	0	0	0	0	0	0	0	0	0	0
1.20.10.10.100.020.00.000	Materiali per la profilassi igienico-sanitari: vaccini	€.	548	615	67	548	0	3.058	0	0	2.991	615	0	0	0	0
1.20.10.10.120.010.00.000	Prodotti farmaceutici per uso veterinario	€.	0	0	0	0	0	40	0	0	40	0	0	0	0	0
1.20.10.10.130.010.00.000	Sangue ed emocomponenti	€.	0	0	0	0	0	0	0	0	0	0	0	0	0	0
1.20.10.10.130.800.00.000	Sangue ed emocomponenti acquistati Extraregione	€.	0	0	0	0	0	0	0	0	0	0	0	0	0	0
1.20.10.10.130.810.00.000	Sangue ed emocomponenti da Asl/Ao/Fondazioni della Regione	€.	0	0	0	0	0	0	0	0	0	0	0	0	0	0
1.20.10.10.800.010.00.000	Altri beni e prodotti sanitari (PRODOTTI SENZA REPERTORIO E/O CND)	€.	0	0	0	0	11	18	0	0	29	0	0	0	0	0
1.20.10.10.800.810.00.000	Altri beni e prodotti sanitari (escluso Specialità medicinali, ossigeno, emoderivati e sangue) da Asl/Ao/Fondazioni della Regione	€.	0	0	0	0	0	0	0	0	0	0	0	0	0	0
1.20.10.10.900.010.00.000	**B.I.1.i) Acconti su forniture materiale sanitario**	**€.**	0	0	0	0						0				
1.20.10.20.000.000.00.00	**B.I.2 Rimanenze di materiale non sanitario**	**€.**	**27**	**58**	*31*	**27**	0	**362**	**0**	**0**	**331**	**58**	**0**	**0**		

COD_COGE_NI	Descrizione		Valore netto al 01/01/2016	Valore netto al 31/12/2016	Variazione	Rimanenze iniziali (al netto Fdo Svalut. Magazzino)	Giroconti e Riclassificazioni (+/-)	Acquisti d'esercizio	Utilizzi / Decrementi del F.do Svalutazione Magazzino	Incrementi del F.do Svalutazione Magazzino	Consumi d'esercizio	Rimanenze finali (al netto F.do Svalut. Magazzino)	di cui Rim. Fin. presso terzi per distribuzione per nome e per conto	di cui Rim. Finali di reparto
1.20.10.20.020.010.00.000	Prodotti alimentari	€.	0	1	1	0	0	5	0	0	4	1	0	0
1.20.10.20.020.020.00.000	Materiale di guardaroba, di pulizia e di convivenza in genere	€.	0	9	9	0	0	44	0	0	35	9	0	0
1.20.10.20.020.030.00.000	Carburanti e lubrificanti	€.	0	0	0	0	0	163	0	0	163	0	0	0
1.20.10.20.020.040.00.000	Combustibili	€.	0	0	0	0	0	0	0	0	0	0	0	0
1.20.10.20.020.050.00.000	Cancelleria e stampati	€.	20	48	28	20	0	124	0	0	96	48	0	0
1.20.10.20.020.060.00.000	Supporti informatici e materiale per EDP	€.	0	0	0	0	0	3	0	0	3	0	0	0
1.20.10.20.020.070.00.000	Materiale per manutenzioni e riparazioni immobili	€.	0	0	0	0	0	4	0	0	4	0	0	0
1.20.10.20.020.080.00.000	Materiale per manutenzioni e riparazioni mobili e macchine	€.	0	0	0	0	0	0	0	0	0	0	0	0
1.20.10.20.020.090.00.000	Materiale per manutenzioni e riparazioni attrezzature tecnico scientifico sanitarie	€.	0	0	0	0	0	0	0	0	0	0	0	0
1.20.10.20.020.100.00.000	Materiale per manutenzioni e riparazioni attrezzature tecnico economali	€.	1	0	(1)	1	0	3	0	0	4	0	0	0
1.20.10.20.020.110.00.000	Materiale per manutenzioni e riparazioni automezzi (sanitari e non)	€.	0	0	0	0	0	0	0	0	0	0	0	0
1.20.10.20.020.120.00.000	Materiale per manutenzioni e riparazioni - Altro	€.	0	0	0	0	0	0	0	0	0	0	0	0
1.20.10.20.020.130.00.000	Altri beni non sanitari	€.	6	0	(6)	6	0	16	0	0	22	0	0	0
1.20.10.20.020.140.00.000	Altri beni non sanitari da Asl/AO della Regione	€.	0	0	0	0	0	0	0	0	0	0	0	0
1.20.10.20.010.010.00.000	**B.I.2.g) Acconti su forniture materiale non sanitario**	**€.**	0	0	**0**	0						0			

			Valore netto al 01/01/2016	Valore netto al 31/12/2016	Variazione
1.20.20.00.000.000.00.00	**B.II. Crediti**	**€.**	**340.095**	**341.991**	***1.896***
1.20.20.10.000.000.00.00	**B.II.1) Crediti v/Stato**	**€.**	**23**	**23**	***0***

COD_COGE_NI	Descrizione		Valore netto al 01/01/2016	Valore netto al 31/12/2016	Variazione	Valore iniziale LORDO al 31/12/2015	Incrementi dell'esercizio: Giroconti crediti es. preced. (riclassific. e rettifiche)(+/-)	Incrementi dell'esercizio: Incrementi dell'esercizio	Decrementi dell'esercizio: Decrementi per valori sorti in es. precedenti	Decrementi dell'esercizio: Decrementi per valori sorti nell'esercizio	Valore finale LORDO al 31/12/2016	**Di cui Fatture da emettere**	Fondo svalutazione crediti al 31/12/2015	Utilizzo del fondo	Accantonamento al fondo	Fondo svalutazione crediti al 31/12/2016	VALORE NOMINALE DEI CREDITI AL 31/12/2016 PER ANNO DI FORMAZIONE: Anno X-4 e precedenti	Anno X-3	Anno X-2	Anno X-1	Anno X	VALORE NETTO DEI CREDITI AL 31/12/2016 PER SCADENZA: Entro 12 mesi	Tra 1 e 5 anni	Oltre 5 anni
1.20.20.10.010.000.00.000	B.II.1.a) Crediti v/Stato per spesa corrente - Integrazione a norma del D.L.vo 56/2000	€.	0	0	0	0	0	0	0	0	0	0	0	0	0	0	0	0	0	0	0	0	0	0
1.20.20.10.015.000.00.000	B.II.1.b) Crediti v/Stato per spesa corrente - FSN	€.	0	0	0	0	0	0	0	0	0	0	0	0	0	0	0	0	0	0	0	0	0	0
1.20.20.10.020.000.00.000	B.II.1.c) Crediti v/Stato per mobilità attiva extraregionale	€.	0	0	0	0	0	0	0	0	0	0	0	0	0	0	0	0	0	0	0	0	0	0
1.20.20.10.020.010.00.000	B.II.1.c.1) Crediti v/Stato per mobilità attiva extraregionale pubblica	€.	0	0	0	0	0	0	0	0	0	0	0	0	0	0	0	0	0	0	0	0	0	0
1.20.20.10.020.020.00.000	B.II.1.c.2) Crediti v/Stato per mobilità attiva extraregionale privata	€.	0	0	0	0	0	0	0	0	0	0	0	0	0	0	0	0	0	0	0	0	0	0
1.20.20.10.025.000.00.000	B.II.1.d) Crediti v/Stato per mobilità attiva internazionale	€.	0	0	0	0	0	0	0	0	0	0	0	0	0	0	0	0	0	0	0	0	0	0
1.20.20.10.030.000.00.000	B.II.1.e) Crediti v/Stato per acconto quota fabbisogno sanitario regionale standard	€.	0	0	0	0	0	0	0	0	0	0	0	0	0	0	0	0	0	0	0	0	0	0
1.20.20.10.035.000.00.000	B.II.1.f) Crediti v/Stato per finanziamento sanitario aggiuntivo corrente	€.	0	0	0	0	0	0	0	0	0	0	0	0	0	0	0	0	0	0	0	0	0	0
1.20.20.10.040.000.00.000	B.II.1.g) Crediti v/Stato per spesa corrente - altro	€.	0	0	0	0	0	0	0	0	0	0	0	0	0	0	0	0	0	0	0	0	0	0
1.20.20.10.045.000.00.000	B.II.1.h) Crediti v/Stato per finanziamenti per investimenti	€.	0	0	0	0	0	0	0	0	0	0	0	0	0	0	0	0	0	0	0	0	0	0
1.20.20.10.050.000.00.000	B.II.1.i) Crediti v/Stato per ricerca	€.	0	0	0	0	0	0	0	0	0	0	0	0	0	0	0	0	0	0	0	0	0	0
1.20.20.10.050.010.00.000	B.II.1.i.1) Crediti v/Stato per ricerca corrente - Ministero della Salute	€.	0	0	0	0	0	0	0	0	0	0	0	0	0	0	0	0	0	0	0	0	0	0
1.20.20.10.050.020.00.000	B.II.1.i.2) Crediti v/Stato per ricerca finalizzata - Ministero della Salute	€.	0	0	0	0	0	0	0	0	0	0	0	0	0	0	0	0	0	0	0	0	0	0
1.20.20.10.050.030.00.000	B.II.1.i.3) Crediti v/Stato per ricerca - altre Amministrazioni centrali	€.	0	0	0	0	0	0	0	0	0	0	0	0	0	0	0	0	0	0	0	0	0	0
1.20.20.10.050.040.00.000	B.II.1.i.4) Crediti v/Stato per ricerca - finanziamenti per investimenti	€.	0	0	0	0	0	0	0	0	0	0	0	0	0	0	0	0	0	0	0	0	0	0
1.20.20.10.090.000.00.000	B.II.1.l) Crediti v/prefetture	€.	23	23	0	89	0	0	0	0	89	0	66	0	0	66	0	0	0	0	89	23	0	0

390

1.20.20.000.000.00.00	**B.II.2) Crediti v/Regione**	€.	**306.104**	**303.858**	***(2.246)***	**306.104**	**(185.204)**	**1.354.028**	**90.536**	**1.080.534**	**303.858**	**0**	**0**	**0**	**0**	**0**	**3.411**	**3.240**	**1.190**	**149**	**295.868**	**303.858**	**0**	**0**

COD_COGE_NI	Descrizione		Valore netto al 01/01/2016	Valore netto al 31/12/2016	Variazione	Valore iniziale LORDO al 31/12/2015	Incrementi dell'esercizio: Gross crediti es. preced. (riclassific. e rettifiche)(+/-)	Incrementi dell'esercizio: Incrementi dell'esercizio	Decrementi dell'esercizio: Decrementi per valori sorti in es. precedenti	Decrementi dell'esercizio: Decrementi per valori sorti nell'esercizio	Valore finale LORDO al 31/12/2016	Di cui Fatture da emettere	Fondo svalutazione crediti al 31/12/2015	Utilizzo del fondo	Accantonamento al fondo	Fondo svalutazione crediti al 31/12/2016	VALORE NOMINALE DEI CREDITI AL 31/12/2016 PER ANNO DI FORMAZIONE: Anno X-4 e precedenti	Anno X-3	Anno X-2	Anno X-1	Anno X	VALORE NETTO DEI CREDITI AL 31/12/2016 PER SCADENZA: Entro 12 mesi	Tra 1 e 5 anni	Oltre 5 anni
1.20.20.20.010.000.00.000	B.II.2.a) Crediti v/Regione o Provincia Autonoma per spesa corrente	€.	300.415	300.905	490	300.415	(185.204)	1.353.361	87.800	1.079.867	300.905	0	0	0	0	0	3.411	777	934	149	295.634	300.905	0	0
1.20.20.20.010.010.00.000	B.II.2.a.1) Crediti v/Regione o Provincia Autonoma per spesa corrente - IRAP	€.	0	0	0	0	0	0	0	0	0	0	0	0	0	0	0	0	0	0	0	0	0	0
1.20.20.20.010.020.00.000	B.II.2.a.2) Crediti v/Regione o Provincia Autonoma per spesa corrente - Addizionale IRPEF	€.	0	0	0	0	0	0	0	0	0	0	0	0	0	0	0	0	0	0	0	0	0	0
1.20.20.20.010.030.00.000	B.II.2.a.3) Crediti v/Regione o Provincia Autonoma per quota FSR	€.	216.922	201.628	(15.294)	216.922	(7.911)	1.198.333	79.340	1.062.376	201.628	0	0	0	0	0	3.411	777	934	149	196.357	201.628	0	0
1.20.20.20.010.030.10.000	B.II.2.a.3.1) Crediti da Regione per Quota capitaria Sanitaria	€.	96.395	111.383	14.988	96.395	(66.636)	993.636	46.409	865.603	111.383	0	0	0	0	0	0	0	0	0	111.383	111.383	0	0
1.20.20.20.010.030.20.000	B.II.2.a.3.2) Crediti da Regione per Quota capitaria A.S.S.I.	€.	106.579	77.229	(29.350)	106.579	0	181.208	29.399	181.159	77.229	0	0	0	0	0	0	0	0	0	77.229	77.229	0	0
1.20.20.20.010.030.30.000	B.II.2.a.3.3) Crediti da Regione per Funzioni non tariffate	€.	4.126	4.126	0	4.126	(5.275)	5.275	0	0	4.126	0	0	0	0	0	0	0	0	0	4.126	4.126	0	0
1.20.20.20.010.030.40.000	B.II.2.a.3.4) Crediti da Regione per Obiettivi di PSSR	€.	3.775	5.904	2.129	3.775	0	2.129	0	0	5.904	0	0	0	0	0	2.149	629	848	149	2.129	5.904	0	0
1.20.20.20.010.030.50.000	B.II.2.a.3.5) Crediti da Regione per Contributi vincolati da FSR	€.	801	801	0	801	0	0	0	0	801	0	0	0	0	0	0	0	0	0	801	801	0	0
1.20.20.20.010.030.60.000	B.II.2.a.3.6) Crediti da Regione per Contributi vincolati extra FSR	€.	5.246	2.185	(3.061)	5.246	0	16.085	3.532	15.614	2.185	0	0	0	0	0	1.262	148	86	0	689	2.185	0	0
1.20.20.20.010.040.00.000	B.II.2.a.4) Crediti v/Regione o Provincia Autonoma per mobilità attiva intraregionale	€.	0	7.189	7.189	0	(51.424)	75.113	0	16.500	7.189	0	0	0	0	0	0	0	0	0	7.189	7.189	0	0
1.20.20.20.010.050.00.000	B.II.2.a.5) Crediti v/Regione o Provincia Autonoma per mobilità attiva extraregionale	€.	58.025	49.805	(8.220)	58.025	(61.605)	61.605	8.220	0	49.805	0	0	0	0	0	0	0	0	0	49.805	49.805	0	0
1.20.20.20.010.050.10.000	B.II.2.a.5.1) Crediti v/Regione o Provincia Autonoma per mobilità attiva extraregionale A.Ospedaliere	€.	28.961	28.940	(21)	28.961	(28.319)	28.319	21	0	28.940	0	0	0	0	0	0	0	0	0	28.940	28.940	0	0
1.20.20.20.010.050.20.000	B.II.2.a.5.2) Crediti v/Regione o Provincia Autonoma per mobilità attiva extraregionale Fondazioni (anche pubbliche)	€.	0	0	0	0	0	0	0	0	0	0	0	0	0	0	0	0	0	0	0	0	0	0
1.20.20.20.010.050.30.000	B.II.2.a.5.3) Crediti v/Regione o Provincia Autonoma per mobilità attiva extraregionale a Privati	€.	29.064	20.865	(8.199)	29.064	(33.286)	33.286	8.199	0	20.865	0	0	0	0	0	0	0	0	0	20.865	20.865	0	0
1.20.20.20.010.060.00.000	B.II.2.a.6) Crediti v/Regione o Provincia Autonoma per acconto quota FSR	€.	0	0	0	0	0	0	0	0	0	0	0	0	0	0	0	0	0	0	0	0	0	0
1.20.20.20.010.070.00.000	B.II.2.a.7) Crediti v/Regione o Provincia Autonoma per finanziamento sanitario aggiuntivo corrente LEA	€.	0	0	0	0	0	0	0	0	0	0	0	0	0	0	0	0	0	0	0	0	0	0
1.20.20.20.010.080.00.000	B.II.2.a.8) Crediti v/Regione o Provincia Autonoma per finanziamento sanitario aggiuntivo corrente extra LEA	€.	0	0	0	0	0	0	0	0	0	0	0	0	0	0	0	0	0	0	0	0	0	0
1.20.20.20.010.090.00.000	B.II.2.a.9) Crediti v/Regione o Provincia Autonoma per spesa corrente - altro	€.	25.468	42.283	16.815	25.468	(264)	18.310	240	991	42.283	0	0	0	0	0	0	0	0	0	42.283	42.283	0	0
1.20.20.20.010.100.00.000	B.II.2.a.10) Crediti v/Regione o Provincia Autonoma per ricerca	€.	0	0	0	0	0	0	0	0	0	0	0	0	0	0	0	0	0	0	0	0	0	0
1.20.20.20.020.000.00.00	B.II.2.b) Crediti v/Regione o Provincia Autonoma per versamenti a patrimonio netto	€.	5.689	2.953	(2.736)	5.689	0	667	2.736	667	2.953	0	0	0	0	0	0	2.463	256	0	234	2.953	0	0
1.20.20.20.020.010.00.000	B.II.2.b.1) Crediti v/Regione o Provincia Autonoma per finanziamenti per investimenti	€.	4.994	2.719	(2.275)	4.994	0	0	2.275	0	2.719	0	0	0	0	0	0	2.463	256	0	0	2.719	0	0
1.20.20.20.020.020.00.000	B.II.2.b.2) Crediti v/Regione o Provincia Autonoma per incremento fondo dotazione	€.	0	0	0	0	0	0	0	0	0	0	0	0	0	0	0	0	0	0	0	0	0	0
1.20.20.20.020.030.00.000	B.II.2.b.3) Crediti v/Regione o Provincia Autonoma per ripiano perdite	€.	0	0	0	0	0	0	0	0	0	0	0	0	0	0	0	0	0	0	0	0	0	0
1.20.20.20.020.040.00.000	B.II.2.b.4) Crediti v/Regione per copertura debiti al 31/12/2005	€.	0	0	0	0	0	0	0	0	0	0	0	0	0	0	0	0	0	0	0	0	0	0
1.20.20.20.020.050.00.000	B.II.2.b.5) Crediti v/Regione o Provincia Autonoma per ricostituzione risorse da investimenti es. precedenti	€.	695	234	(461)	695	0	667	461	667	234	0	0	0	0	0	0	0	0	0	234	234	0	0

			Valore netto al 01/01/2016	Valore netto al 31/12/2016	Variazione	Valore iniziale LORDO al 31/12/2015	Incrementi dell'esercizio: Gross crediti es. preced. (riclassific. e rettifiche)(+/-)	Incrementi dell'esercizio: Incrementi dell'esercizio	Decrementi dell'esercizio: Decrementi per valori sorti in es. precedenti	Decrementi dell'esercizio: Decrementi per valori sorti nell'esercizio	Valore finale LORDO al 31/12/2016	Di cui Fatture da emettere	Fondo svalutazione crediti al 31/12/2015	Utilizzo del fondo	Accantonamento al fondo	Fondo svalutazione crediti al 31/12/2016	VALORE NOMINALE DEI CREDITI AL 31/12/2016 PER ANNO DI FORMAZIONE: Anno X-4 e precedenti	Anno X-3	Anno X-2	Anno X-1	Anno X	VALORE NETTO DEI CREDITI AL 31/12/2016 PER SCADENZA: Entro 12 mesi	Tra 1 e 5 anni	Oltre 5 anni
1.20.20.30.000.000.00.00	**B.II.3) Crediti v/Comuni**	€.	272	231	***(41)***	276	0	255	47	249	235	39	4	0	0	4	0	0	0	0	235	231	0	0

1.20.20.40.000.000.00.00	**B.II.4) Crediti v/Aziende sanitarie pubbliche**	€.	**28.424**	**32.243**	***3.819***	**28.424**	**972**	**5.336**	**948**	**1.541**	**32.243**	**898**	**0**	**0**	**0**	**0**	**0**	**0**	**0**	**0**	**32.243**	**32.243**	**0**	**0**

COD_COGE_NI	Descrizione		Valore netto al 01/01/2016	Valore netto al 31/12/2016	Variazione	Valore iniziale LORDO al 31/12/2015	Incrementi dell'esercizio: Gross crediti es. preced. (riclassific. e rettifiche)(+/-)	Incrementi dell'esercizio: Incrementi dell'esercizio	Decrementi dell'esercizio: Decrementi per valori sorti in es. precedenti	Decrementi dell'esercizio: Decrementi per valori sorti nell'esercizio	Valore finale LORDO al 31/12/2016	Di cui Fatture da emettere	Fondo svalutazione crediti al 31/12/2015	Utilizzo del fondo	Accantonamento al fondo	Fondo svalutazione crediti al 31/12/2016	VALORE NOMINALE DEI CREDITI AL 31/12/2016 PER ANNO DI FORMAZIONE: Anno X-4 e precedenti	Anno X-3	Anno X-2	Anno X-1	Anno X	VALORE NETTO DEI CREDITI AL 31/12/2016 PER SCADENZA: Entro 12 mesi	Tra 1 e 5 anni	Oltre 5 anni
1.20.20.40.010.000.00.000	B.II.4.a) Crediti v/Aziende sanitarie pubbliche della Regione	€.	28.298	32.108	3.810	28.298	972	5.325	947	1.540	32.108	898	0	0	0	0	0	0	0	0	32.108	32.108	0	0
1.20.20.40.010.010.00.000	B.II.4.a.1) Crediti v/Aziende sanitarie pubbliche della Regione - per mobilità in compensazione	€.	0	0	0	0	0	0	0	0	0	0	0	0	0	0	0	0	0	0	0	0	0	0
1.20.20.40.010.010.10.000	Crediti da Aziende Sanitarie Locali della Regione per mobilità intraregionale in compensazione	€.	0	0	0	0	0	0	0	0	0	0	0	0	0	0	0	0	0	0	0	0	0	0
1.20.20.40.010.010.11.000	Crediti da Agenzie Tutela Salute della Regione per mobilità intraregionale in compensazione	€.	0	0	0	0	0	0	0	0	0	0	0	0	0	0	0	0	0	0	0	0	0	0
1.20.20.40.010.020.00.000	B.II.4.a.2) Crediti v/Aziende sanitarie pubbliche della Regione - per mobilità non in compensazione	€.	0	0	0	0	0	0	0	0	0	0	0	0	0	0	0	0	0	0	0	0	0	0
1.20.20.40.010.020.10.000	Crediti da Aziende Sanitarie Locali della Regione per mobilità non in compensazione	€.	0	0	0	0	0	0	0	0	0	0	0	0	0	0	0	0	0	0	0	0	0	0
1.20.20.40.010.020.11.000	Crediti da Agenzie Tutela Salute della Regione per mobilità non in compensazione	€.	0	0	0	0	0	0	0	0	0	0	0	0	0	0	0	0	0	0	0	0	0	0
1.20.20.40.010.030.00.000	B.II.4.a.3) Crediti v/Aziende sanitarie pubbliche della Regione - per altre prestazioni	€.	6.119	8.957	2.838	6.119	0	5.325	947	1.540	8.957	898	0	0	0	0	0	0	0	0	8.957	8.957	0	0
1.20.20.40.010.030.10.000	Crediti da Aziende Sanitarie Locali della Regione	€.	1.401	0	(1.401)	1.401	(1.401)	0	0	0	0	0	0	0	0	0	0	0	0	0	0	0	0	0
1.20.20.40.010.030.11.000	Crediti da Agenzie Tutela Salute della Regione	€.	0	2.291	2.291	0	1.401	1.362	130	342	2.291	157	0	0	0	0	0	0	0	0	2.291	2.291	0	0
1.20.20.40.010.030.20.000	Crediti da Aziende Ospedaliere della Regione	€.	4.718	0	(4.718)	4.718	(4.718)	0	0	0	0	0	0	0	0	0	0	0	0	0	0	0	0	0
1.20.20.40.010.030.21.000	Crediti da Aziende Socio-Sanitarie Territoriali della Regione	€.	0	6.666	6.666	0	4.718	3.963	817	1.198	6.666	741	0	0	0	0	0	0	0	0	6.666	6.666	0	0
1.20.20.40.010.030.30.000	Crediti da IRCCS e Fondazioni di diritto pubblico della Regione	€.	0	0	0	0	0	0	0	0	0	0	0	0	0	0	0	0	0	0	0	0	0	0
1.20.20.40.010.040.00.000	B.II.4.a.4) Crediti v/ ATS per operazioni di conferimento/scorporo LR23/2015	€.	0	0	0	0	0	0	0	0	0	0	0	0	0	0	0	0	0	0	0	0	0	0
1.20.20.40.010.050.00.000	B.II.4.a.5) Crediti v/ ASST per operazioni di conferimento/scorporo LR23/2015	€.	22.179	23.151	972	22.179	972	0	0	0	23.151	0	0	0	0	0	0	0	0	0	23.151	23.151	0	0
1.20.20.40.020.000.00.000	B.II.4.b) Acconto quota FSR da distribuire	€.	0	0	0	0	0	0	0	0	0	0	0	0	0	0	0	0	0	0	0	0	0	0
1.20.20.40.030.000.00.000	B.II.4.c) Crediti v/Aziende sanitarie pubbliche Extraregione per Mobilità Attiva non in compensazione / Altre prestazioni	€.	126	135	9	126	0	11	1	1	135	0	0	0	0	0	0	0	0	0	135	135	0	0

			Valore netto al 01/01/2016	Valore netto al 31/12/2016	Variazione	Valore iniziale LORDO al 31/12/2015	Incrementi dell'esercizio: Gross crediti es. preced. (riclassific. e rettifiche)(+/-)	Incrementi dell'esercizio: Incrementi dell'esercizio	Decrementi dell'esercizio: Decrementi per valori sorti in es. precedenti	Decrementi dell'esercizio: Decrementi per valori sorti nell'esercizio	Valore finale LORDO al 31/12/2016	Di cui Fatture da emettere	Fondo svalutazione crediti al 31/12/2015	Utilizzo del fondo	Accantonamento al fondo	Fondo svalutazione crediti al 31/12/2016	VALORE NOMINALE DEI CREDITI AL 31/12/2016 PER ANNO DI FORMAZIONE: Anno X-4 e precedenti	Anno X-3	Anno X-2	Anno X-1	Anno X	VALORE NETTO DEI CREDITI AL 31/12/2016 PER SCADENZA: Entro 12 mesi	Tra 1 e 5 anni	Oltre 5 anni
1.20.20.50.000.000.00.00	**B.II.5) Crediti v/Società partecipate e/o enti dipendenti dalla Regione**	€.	10	4	***(6)***	10	0	5	0	11	4	0	0	0	0	0	0	0	0	0	4	4	0	0

COD_COGE_NI	Descrizione		Valore netto al 01/01/2016	Valore netto al 31/12/2016	Variazione	Valore iniziale LORDO al 31/12/2015	Incrementi dell'esercizio: Gross crediti es. preced. (riclassific. e rettifiche)(+/-)	Incrementi dell'esercizio: Incrementi dell'esercizio	Decrementi dell'esercizio: Decrementi per valori sorti in es. precedenti	Decrementi dell'esercizio: Decrementi per valori sorti nell'esercizio	Valore finale LORDO al 31/12/2016	Di cui Fatture da emettere	Fondo svalutazione crediti al 31/12/2015	Utilizzo del fondo	Accantonamento al fondo	Fondo svalutazione crediti al 31/12/2016	VALORE NOMINALE DEI CREDITI AL 31/12/2016 PER ANNO DI FORMAZIONE: Anno X-4 e precedenti	Anno X-3	Anno X-2	Anno X-1	Anno X	VALORE NETTO DEI CREDITI AL 31/12/2016 PER SCADENZA: Entro 12 mesi	Tra 1 e 5 anni	Oltre 5 anni
1.20.20.50.010.000.00.000	B.II.5.a) Crediti v/Enti Regionali	€.	10	4	(6)	10	0	5	0	11	4	0	0	0	0	0	0	0	0	0	4	4	0	0
1.20.20.50.010.010.00.000	Crediti v/Arpa	€.	10	4	(6)	10	0	5	0	11	4	0	0	0	0	0	0	0	0	0	4	4	0	0
1.20.20.50.010.020.00.000	Crediti v/Altri enti regionali	€.	0	0	0	0	0	0	0	0	0	0	0	0	0	0	0	0	0	0	0	0	0	0
1.20.20.50.020.000.00.000	B.II.5.b) Crediti v/sperimentazioni gestionali	€.	0	0	0	0	0	0	0	0	0	0	0	0	0	0	0	0	0	0	0	0	0	0
1.20.20.50.030.000.00.000	B.II.5.c) Crediti v/società controllate e collegate (partecipate)	€.	0	0	0	0	0	0	0	0	0	0	0	0	0	0	0	0	0	0	0	0	0	0

			Valore netto al 01/01/2016	Valore netto al 31/12/2016	Variazione	Valore iniziale LORDO al 31/12/2015	Incrementi dell'esercizio: Gross crediti es. preced. (riclassific. e rettifiche)(+/-)	Incrementi dell'esercizio: Incrementi dell'esercizio	Decrementi dell'esercizio: Decrementi per valori sorti in es. precedenti	Decrementi dell'esercizio: Decrementi per valori sorti nell'esercizio	Valore finale LORDO al 31/12/2016	Di cui Fatture da emettere	Fondo svalutazione crediti al 31/12/2015	Utilizzo del fondo	Accantonamento al fondo	Fondo svalutazione crediti al 31/12/2016	VALORE NOMINALE DEI CREDITI AL 31/12/2016 PER ANNO DI FORMAZIONE: Anno X-4 e precedenti	Anno X-3	Anno X-2	Anno X-1	Anno X	VALORE NETTO DEI CREDITI AL 31/12/2016 PER SCADENZA: Entro 12 mesi	Tra 1 e 5 anni	Oltre 5 anni
1.20.20.60.000.000.00.00	**B.II.6) Crediti v/Erario**	€.	39	72	***33***	39	0	50	17	0	72	0	0	0	0	0	0	0	0	0	72	72	0	0

			Valore netto al 01/01/2016	Valore netto al 31/12/2016	Variazione
1.20.20.70.000.000.00.000	**B.II.7) Crediti v/Altri**	€.	5.223	5.560	***337***

							Incrementi dell'esercizio		Decrementi dell'esercizio								VALORE NOMINALE DEI CREDITI AL 31/12/2016 PER ANNO DI FORMAZIONE					VALORE NETTO DEI CREDITI AL 31/12/2016 PER SCADENZA		
COD_COGE_NI	Descrizione		Valore netto al 01/01/2016	Valore netto al 31/12/2016	Variazione	Valore iniziale LORDO al 31/12/2015	Giroconti crediti es. preced. (riclassific. e rettifiche)(+/-)	Incrementi dell'esercizio	Decrementi per valori sorti in es. precedenti	Decrementi per valori sorti nell'esercizio	Valore finale LORDO al 31/12/2016	Di cui Fatture da emettere	Fondo svalutazione crediti al 31/12/2015	Utilizzo del fondo	Accantonamento al fondo	Fondo svalutazione crediti al 31/12/2016	Anno X-4 e precedenti	Anno X-3	Anno X-2	Anno X-1	Anno X	Entro 12 mesi	Tra 1 e 5 anni	Oltre 5 anni
1.20.20.70.010.000.00.000	B.II.7.a) Crediti v/clienti privati	€.	3.708	3.902	194	5.300	0	9.465	771	8.344	5.650	949	1.592	0	156	1.748	1.463	395	438	692	2.662	3.902	0	0
1.20.20.70.020.000.00.000	B.II.7.b) Crediti v/gestioni liquidatorie / stralcio	€.	0	0	0	0	0	0	0	0	0	0	0	0	0	0	0	0	0	0	0	0	0	0
1.20.20.70.030.000.00.000	B.II.7.c) Crediti v/altri soggetti pubblici	€.	247	209	(38)	247	0	146	152	32	209	2	0	0	0	0	0	0	0	0	209	209	0	0
1.20.20.70.040.000.00.000	B.II.7.d) Crediti v/altri soggetti pubblici per ricerca	€.	0	0	0	0	0	0	0	0	0	0	0	0	0	0	0	0	0	0	0	0	0	0
1.20.20.70.050.000.00.000	B.II.7.e) Altri crediti diversi	€.	1.268	1.449	181	21.346	0	242	6.018	0	15.570	0	0	0	0	0	0	0	0	0	15.570	15.570	0	0
1.20.20.70.050.010.00.000	B.II.7.e.1) Altri crediti diversi - V/Terzi	€.	1.268	1.449	181	1.268	0	181	0	0	1.449	0	0	0	0	0	0	0	0	0	1.449	1.449	0	0
1.20.20.70.050.010.10.000	Crediti v/clienti privati per anticipi mobilità attiva	€.	0	0	0	0	0	0	0	0	0	0	0	0	0	0	0	0	0	0	0	0	0	0
1.20.20.70.050.010.90.000	Altri Crediti diversi	€.	1.268	1.449	181	1.268	0	181	0	0	1.449	0	0	0	0	0	0	0	0	0	1.449	1.449	0	0
1.20.20.70.050.020.00.000	B.II.7.e.2) Altri crediti diversi - V/Gestioni interne	€.	0	0	0	0	0	0	0	0	0	0	0	0	0	0	0	0	0	0	0	0	0	0
1.20.20.70.050.020.10.000	Crediti da Bilancio Sanitario	€.	0	0	0	0	0	0	0	0	0	0	0	0	0	0	0	0	0	0	0	0	0	0
1.20.20.70.050.020.20.000	Crediti da Bilancio A.S.S.I.	€.	0	0	0	0	0	0	0	0	0	0	0	0	0	0	0	0	0	0	0	0	0	0
1.20.20.70.050.020.30.000	Crediti da Bilancio Sociale	€.	0	0	0	0	0	0	0	0	0	0	0	0	0	0	0	0	0	0	0	0	0	0
1.20.20.70.050.020.40.000	Crediti da Bilancio Ricerca	€.	0	0	0	0	0	0	0	0	0	0	0	0	0	0	0	0	0	0	0	0	0	0

1.20.30.00.000.000.00.000	**B.III. Attività finanziarie che non costituiscono immobilizzazioni**	€.	**0**	**0**	***0***	**0**	**0**	**0**	**0**	**0**	**0**	**0**	**0**	**0**	**0**

COD_COGE_NI	Descrizione		Valore netto al 01/01/2016	Valore netto al 31/12/2016	Variazione	Costo storico al 31/12/2015	Rivalutazione es. preced.	Svalutazioni es. preced.	Valore iniziale	Giroconti (+/-)	Rivalutazione dell'esercizio	Svalutazione dell'esercizio	Acquisizioni dell'esercizio e conferimenti	Cessioni d'esercizio (valore contabile netto)	Valore contabile
1.20.30.10.010.000.00.000	Partecipazioni in imprese controllate	€.	0	0	0	0	0	0	0	0	0	0	0	0	0
1.20.30.10.015.000.00.000	Partecipazioni in imprese collegate	€.	0	0	0	0	0	0	0	0	0	0	0	0	0
1.20.30.10.020.000.00.000	Partecipazioni in altre imprese	€.	0	0	0	0	0	0	0	0	0	0	0	0	0
1.20.30.20.000.000.00.000	Altri titoli (diversi dalle partecipazioni)	€.	0	0	0	0	0	0	0	0	0	0	0	0	0
	Per Input vedi tabelle foglio Dettaglio_SP-San (Riga C220)														

1.20.40.00.000.000.00.000	**B.IV. Disponibilità liquide**	€.	**32.556**	**39.440**	***6.884***	**32.556**	**7.083**	**199**	**39.440**

COD_COGE_NI	Descrizione		Valore netto al 01/01/2016	Valore netto al 31/12/2016	Variazione	Valore iniziale	Incrementi dell'esercizio	Decrementi dell'esercizio	Valore finale
1.20.40.10.000.000.00.000	Cassa	€.	20	15	(5)	20	151	156	15
1.20.40.20.000.000.00.000	Istituto tesoriere	€.	14	0	(14)	14	0	14	0
1.20.40.25.000.000.00.000	Tesoreria Unica	€.	32.406	39.338	6.932	32.406	6.932	0	39.338
1.20.40.30.000.000.00.000	Conto corrente postale	€.	116	87	(29)	116	0	29	87

Il totale rappresenta le disponibilità liquide e l'esistenza di numerario e di valori alla data di chiusura dell'esercizio.
Per i c/c presso l'istituto tesoriere sono vietate le compensazioni, pertanto in questa voce sono stati indicati esclusivamente i c/c con saldo attivo al 31/12.

1.30.00.00.000.000.00.000	**C) RATEI E RISCONTI ATTIVI**	€.	**2.606**	**5.289**	**2.683**

1.30.10.00.000.000.00.000	**C.I Ratei attivi**	€.	**0**	**0**	***0***	**0**	**0**	**0**

COD_COGE_NI	Descrizione		Valore netto al 01/01/2016	Valore netto al 31/12/2016	Variazione	Valore netto al 01/01/2016	Entro 12 mesi (2016)	Oltre 12 mesi (2016)
1.30.10.10.000.000.00.000	C.I.1) Ratei attivi v/terzi	€.	0	0	0	0	0	0
1.30.10.20.000.000.00.000	C.I.2) Ratei attivi v/Aziende sanitarie pubbliche della Regione	€.	0	0	0	0	0	0
1.30.10.20.010.000.00.000	Degenze in corso al 31/12	€.	0	0	0	0	0	0
1.30.10.20.020.000.00.000	Ratei attivi verso Asl/Ao/Fondazioni della Regione	€.	0	0	0	0	0	0
1.30.10.20.030.000.00.000	Ratei attivi verso ats/ass/Fondazioni della Regione	€.	0	0	0	0	0	0
	Per Input ratei attivi v/terzi vedi tabelle foglio Dettaglio_SP-San (Riga C426)							

1.30.20.00.000.000.00.000	**C.II Risconti attivi**	€.	**2.606**	**5.289**	***2.683***	**2.606**	**5.289**	**0**

COD_COGE_NI	Descrizione		Valore netto al 01/01/2016	Valore netto al 31/12/2016	Variazione	Valore netto al 01/01/2016	Entro 12 mesi (2016)	Oltre 12 mesi (2016)
1.30.20.10.000.000.00.000	C.II.1) Risconti attivi v/terzi	€.	2.606	5.289	2.683	2.606	5.289	0
1.30.20.20.000.000.00.000	C.II.2) Risconti attivi v/Aziende sanitarie pubbliche della Regione	€.	0	0	0	0	0	0
	Per Input risconti attivi v/terzi vedi tabelle foglio Dettaglio_SP-San (Riga C456)							

1.60.00.00.000.000.00.000	**D) CONTI D'ORDINE**	€.	**5.849**	**3.323**	**(2.526)**			

COD_COGE_NI	Descrizione		Valore netto al 01/01/2016	Valore netto al 31/12/2016	Variazione	Valore iniziale	Incrementi dell'esercizio	Decrementi dell'esercizio	Valore finale
1.60.10.00.000.000.00.000	D.I) Canoni di leasing ancora da pagare	€.	0	0	0	0	0	0	0
1.60.20.00.000.000.00.000	D.II) Depositi cauzionali	€.	0	0	0	0	0	0	0
1.60.30.00.000.000.00.000	D.III) Beni in comodato	€.	2.482	452	(2.030)	2.482	0	2.030	452
1.60.40.00.000.000.00.000	D.III) Beni in comodato	€.	3.367	2.871	(496)	3.367	220	716	2.871
1.60.40.10.000.000.00.000	Garanzie prestate	€.				0	0		
1.60.40.10.010.000.00.000	Garanzie prestate: di cui fidejussioni	€.	0	0	0	0	0	0	0
1.60.40.10.020.000.00.000	Garanzie prestate: di cui avalli	€.	0	0	0	0	0	0	0
1.60.40.10.030.000.00.000	Garanzie prestate: di cui altre garanzie personali e reali	€.	0	0	0	0	0	0	0
1.60.40.20.000.000.00.000	Garanzie ricevute	€.				1.595			
1.60.40.20.010.000.00.000	Garanzie ricevute: di cui fidejussioni		0	0	0	0	0	0	0
1.60.40.20.020.000.00.000	Garanzie ricevute: di cui avalli		0	0	0	0	0	0	0
1.60.40.20.030.000.00.000	Garanzie ricevute: di cui altre garanzie personali e reali		1.595	1.252	(343)	1.595	220	563	1.252
1.60.40.25.000.000.00.000	Beni in contenzioso	€.	0	0	0	0	0	0	0
1.60.40.30.000.000.00.000	Altri impegni assunti	€.				1.772			
1.60.40.30.010.000.00.000	di cui contratti in service	€.	0	0	0	0	0	0	0
1.60.40.30.020.000.00.000	di cui conto visione	€.	0	0	0	0	0	0	0
1.60.40.30.030.000.00.000	di cui impegni contrattuali pluriennali	€.	0	0	0	0	0	0	0
1.60.40.30.040.000.00.000	di cui altro	€.	1.772	1.619	(153)	1.772	0	153	1.619

A.C.R.I.B.A.

30.00.000.000.00.000	**PASSIVITA'.**	**€.**	**399.982**	**409.858**	**9.876**
3.10.00.00.000.000.00.000	**A) PATRIMONIO NETTO**	**€.**	**17.887**	**17.462**	**(425)**

COD_COGE_NI	Descrizione		Valore netto al 01/01/2016	Valore netto al 31/12/2016	Variazione	Consistenza iniziale	Giroconti / Riclassificazioni (+/-)	Assegnazioni nel corso dell'esercizio	Utilizzi per sterilizzazioni nell'esercizio	Altre variazioni (+/-)	Totali dell'esercizio (+/-)	Consistenza finale	Riepilogo utilizzi dei 3 es. precedenti: Copertura perdite	Sterilizzazioni	Altri motivi
						17.887	**0**	**667**	**1.092**	**0**	**(425)**	**17.462**			
3.10.10.00.000.000.00.000	A.I) FONDO DI DOTAZIONE	€.	1.750	1.750	0	1.750	0	0	0	0	0	1.750	0	0	0
3.10.20.00.000.000.00.000	A.II) FINANZIAMENTI PER INVESTIMENTI	€.	15.244	14.330	(914)	15.244	0	0	914	0	(914)	14.330	0	0	0
3.10.20.10.000.000.00.000	A.II.1) Finanziamenti per beni di prima dotazione	€.	1.915	1.839	(76)	1.915	0	0	76	0	(76)	1.839	0	0	0
3.10.20.20.000.000.00.000	A.II.2) Finanziamenti da Stato per investimenti	€.	0	0	0	0	0	0	0	0	0	0	0	0	0
3.10.20.20.010.000.00.000	A.II.2.a) Finanziamenti da Stato per investimenti - ex art. 20 legge 67/88	€.	0	0	0	0	0	0	0	0	0	0	0	0	0
3.10.20.20.020.000.00.000	A.II.2.b) Finanziamenti da Stato per investimenti - ricerca	€.	0	0	0	0	0	0	0	0	0	0	0	0	0
3.10.20.20.030.000.00.000	A.II.2.c) Finanziamenti da Stato per investimenti - altro	€.	0	0	0	0	0	0	0	0	0	0	0	0	0
3.10.20.30.000.000.00.000	A.II.3) Finanziamenti da Regione per investimenti	€.	12.240	11.494	(746)	12.240	0	0	746	0	(746)	11.494	0	0	0
3.10.20.40.000.000.00.000	A.II.4) Finanziamenti da altri soggetti pubblici per investimenti	€.	184	180	(4)	184	0	0	4	0	(4)	180	0	0	0
3.10.20.50.000.000.00.000	A.II.5) Finanziamenti per investimenti da rettifica contributi in conto esercizio	€.	905	817	(88)	905	0	0	88	0	(88)	817	0	0	0
3.10.30.00.000.000.00.000	A.III) RISERVE DA DONAZIONI E LASCITI VINCOLATI AD INVESTIMENTI	€.	1	1	0	1	0	0	0	0	0	1	0	0	0
3.10.40.00.000.000.00.000	A.IV) ALTRE RISERVE	€.	1.559	1.381	(178)	1.559	0	0	178	0	(178)	1.381	0	0	0
3.10.40.10.000.000.00.000	A.IV.1) Riserve da rivalutazioni	€.	0	0	0	0	0	0	0	0	0	0	0	0	0
3.10.40.20.000.000.00.000	A.IV.2) Riserve da plusvalenze da reinvestire	€.	6	6	0	6	0	0	0	0	0	6	0	0	0
3.10.40.30.000.000.00.000	A.IV.3) Contributi da reinvestire	€.	0	0	0	0	0	0	0	0	0	0	0	0	0
3.10.40.40.000.000.00.000	A.IV.4) Riserve da utili di esercizio destinati ad investimenti	€.	335	242	(93)	335	85	0	178	0	(93)	242	0	0	0
3.10.40.50.000.000.00.000	A.IV.5) Riserve diverse	€.	1.218	1.133	(85)	1.218	(85)	0	0	0	(85)	1.133	0	0	0
3.10.50.00.000.000.00.000	A.V) CONTRIBUTI PER RIPIANO PERDITE	€.	695	0	(695)	695	(1.362)	667	0	0	(695)	0	0	0	0
3.10.50.10.000.000.00.000	A.V.1) Contributi per copertura debiti al 31/12/2005	€.	0	0	0	0	0	0	0	0	0	0	0	0	0
3.10.50.20.000.000.00.000	A.V.2) Contributi per ricostituzione risorse da investimenti esercizi precedenti	€.	695	0	(695)	695	(1.362)	667	0	0	(695)	0	0	0	0
3.10.50.30.000.000.00.000	A.V.3) Altro	€.	0	0	0	0	0	0	0	0	0	0	0	0	0
3.10.60.00.000.000.00.000	A.VI) UTILI (PERDITE) PORTATI A NUOVO	€.	(1.362)	0	1.362	(1.362)	1.362	0	0	0	1.362	0	0	0	0
3.10.70.00.000.000.00.000	A.VII) UTILE (PERDITA) D'ESERCIZIO	€.	0	0	0	0	0	0	0	0	0	0	0	0	0

Per Input Finanziamenti vedi tabelle foglio Dettaglio_SP-San (Riga C489) - per input Plus. E Contrib. Da reinvestire vedi tabelle foglio Dettaglio_SP_San (Riga C679-689)

3.20.00.00.000.000.00.000	**B) FONDI PER RISCHI ED ONERI**	**€.**	**36.379**	**41.422**	**5.043**	**36.379**	**11.270**	**2.624**	**8.851**	**41.422**
3.20.10.00.000.000.00.000	**B.I) Fondi per imposte, anche differite**	**€.**	**93**	**93**	***0***	**93**	**0**	**0**	**0**	**93**

COD_COGE_NI	Descrizione		Valore netto al 01/01/2016	Valore netto al 31/12/2016	Variazione	Consistenza iniziale	Accantonamenti d'esercizio	Riclassifiche d'esercizio (+/-)	Utilizzi d'esercizio	Consistenza finale
3.20.10.10.000.000.00.000	Fondi per imposte	€.	93	93	0	93	0	0	0	93
3.20.10.20.000.000.00.000	Altri fondi per imposte	€.	0	0	0	0	0	0	0	0
3.20.20.00.000.000.00.000	**B.II) Fondi per rischi**	**€.**	**1.462**	**1.554**	***92***	**1.462**	**130**	**0**	38	**1.554**

COD_COGE_NI	Descrizione		Valore netto al 01/01/2016	Valore netto al 31/12/2016	Variazione	Consistenza iniziale	Accantonamenti d'esercizio	Riclassifiche d'esercizio (+/-)	Utilizzi d'esercizio	Consistenza finale
3.20.20.10.000.000.00.000	B.II.1) Fondo rischi per cause civili ed oneri processuali	€.	1.075	891	(184)	1.075	0	(164)	20	891
3.20.20.20.000.000.00.000	B.II.2) Fondo rischi per contenzioso personale dipendente	€.	25	225	200	25	0	200	0	225
3.20.20.30.000.000.00.000	B.II.3) Fondo rischi connessi all'acquisto di prestazioni sanitarie da privato	€.	292	238	(54)	292	0	(36)	18	238
3.20.20.40.000.000.00.000	B.II.4) Fondo rischi per copertura diretta dei rischi (autoassicurazione)	€.	50	180	130	50	130	0	0	180
3.20.20.50.000.000.00.000	B.II.5) Altri fondi rischi	€.	20	20	0	20	0	0	0	20
3.20.30.00.000.000.00.000	**B.III) Fondi da distribuire**	**€.**	**0**	**0**	***0***	**0**	**0**	**0**	**0**	**0**
3.20.40.00.000.000.00.000	**B.IV) Quote inutilizzate contributi**	**€.**	**26.753**	**28.039**	***1.286***	**26.753**	**8.937**	**0**	**7.651**	**28.039**

COD_COGE_NI	Descrizione		Valore netto al 01/01/2016	Valore netto al 31/12/2016	Variazione	Consistenza iniziale	Accantonamenti d'esercizio	Riclassifiche d'esercizio (+/-)	Utilizzi d'esercizio	Consistenza finale
3.20.40.10.000.000.00.000	B.IV.1) Quote inutilizzate contributi da Regione o Prov. Aut. per quota F.S. vincolato	€.	16.977	16.046	(931)	16.977	0	0	931	16.046
3.20.40.10.010.000.00.000	Quote inutilizzate contributi da Regione o Prov. Aut. per quota F.S. indistinto	€.	16.519	15.588	(931)	16.519	0	0	931	15.588
3.20.40.10.020.000.00.000	Quote inutilizzate contributi da Regione o Prov. Aut. per quota F.S. vincolato	€.	458	458	0	458	0	0	0	458
3.20.40.10.030.000.00.000	Quote inutilizzate contributi vincolati dell'esercizio da Asl/Ao/Fondazioni per quota FSR indistinto	€.	0	0	0	0	0	0	0	0
3.20.40.10.040.000.00.000	Quote inutilizzate contributi vincolati dell'esercizio da Asl/Ao/Fondazioni per quota FSR Vincolato	€.	0	0	0	0	0	0	0	0
3.20.40.20.000.000.00.000	B.IV.2) Quote inutilizzate contributi vincolati da soggetti pubblici (extra fondo)	€.	9.451	11.648	2.197	9.451	8.917	0	6.720	11.648
3.20.40.30.000.000.00.000	B.IV.3) Quote inutilizzate contributi per ricerca	€.	0	0	0	0	0	0	0	0
3.20.40.30.010.000.00.000	Quote inutilizzate contributi vincolati dell'esercizio per ricerca da Ministero	€.	0	0	0	0	0	0	0	0
3.20.40.30.020.000.00.000	Quote inutilizzate contributi vincolati dell'esercizio per ricerca da Regione	€.	0	0	0	0	0	0	0	0
3.20.40.30.030.000.00.000	Quote inutilizzate contributi vincolati dell'esercizio per ricerca da Asl/Ao/Fondazioni	€.	0	0	0	0	0	0	0	0
3.20.40.30.040.000.00.000	Quote inutilizzate contributi vincolati dell'esercizio per ricerca da altri Enti Pubblici	€.	0	0	0	0	0	0	0	0
3.20.40.30.050.000.00.000	Quote inutilizzate contributi vincolati dell'esercizio per ricerca da privati	€.	0	0	0	0	0	0	0	0
3.20.40.40.000.000.00.000	B.IV.4) Quote inutilizzate contributi vincolati da privati	€.	325	345	20	325	20	0	0	345
3.20.50.00.000.000.00.000	**B.V) Altri fondi per oneri e spese**	**€.**	**8.071**	**11.736**	***3.665***	**8.071**	**2.203**	**2.624**	**1.162**	**11.736**

COD_COGE_NI	Descrizione		Valore netto al 01/01/2016	Valore netto al 31/12/2016	Variazione	Consistenza iniziale	Accantonamenti d'esercizio	Riclassifiche d'esercizio (+/-)	Utilizzi d'esercizio	Consistenza finale
3.20.50.10.000.000.00.000	B.V.1) Fondi integrativi pensione	€.	199	199	0	199	0	0	0	199
3.20.50.10.010.000.00.000	Fondi integrativi pensione aziendali	€.	0	0	0	0	0	0	0	0
3.20.50.10.020.000.00.000	Fondo integrativo pensione contrattuale	€.	199	199	0	199	0	0	0	199
3.20.50.20.000.000.00.000	B.V.2) Fondo per rinnovi contrattuali	€.	5.831	5.831	0	5.831	989	0	989	5.831
3.20.50.20.010.000.00.000	Fondo per Rinnovi contratt. - dirigenza medica	€.	921	921	0	921	91	0	91	921
3.20.50.20.020.000.00.000	Fondo per Rinnovi contratt. - dirigenza non medica	€.	287	287	0	287	16	0	16	287
3.20.50.20.030.000.00.000	Fondo per Rinnovi contratt.: - comparto	€.	1.141	1.141	0	1.141	88	0	88	1.141
3.20.50.20.040.000.00.000	Fondo per Rinnovi convenzioni MMG/Pls/MCA ed altri	€.	3.482	3.482	0	3.482	792	0	792	3.482
3.20.50.20.050.000.00.000	Fondo per Rinnovi contratt.: medici SUMAI	€.	0	0	0	0	2	0	2	0
3.20.50.30.000.000.00.000	B.V.3) Altri fondi per oneri e spese	€.	2.041	5.706	3.665	2.041	1.214	2.624	173	5.706
3.30.00.00.000.000.00.000	**C) TRATTAMENTO DI FINE RAPPORTO**	**€.**	**565**	**565**	**0**	**565**	**0**	**0**	**0**	**565**
3.30.10.00.000.000.00.000	**C.I) Fondo per premi operosità**	**€.**	**565**	**565**	***0***	**565**	**0**	**0**	**0**	**565**

COD_COGE_NI	Descrizione		Valore netto al 01/01/2016	Valore netto al 31/12/2016	Variazione	Consistenza iniziale	Accantonamenti d'esercizio	Riclassifiche d'esercizio (+/-)	Utilizzi d'esercizio	Consistenza finale
3.30.10.10.000.000.00.000	Premi Sumai fino al 1994	€.	32	32	0	32	0	0	0	32
3.30.10.20.000.000.00.000	Premi Sumai dal 1995/1997	€.	14	14	0	14	0	0	0	14
3.30.10.30.000.000.00.000	Premi Sumai dal 1/1/1998	€.	519	519	0	519	0	0	0	519

R.I.B.A.

N.B.: Il totale del fondo premio operosità medici SUMAI è dato dalla somma delle tre righe (1994; 1997; 1998)

			Valore netto al 01/01/2016	Valore netto al 31/12/2016	Variazione	Consistenza iniziale	Accantonamenti d'esercizio	Riclassifiche d'esercizio (+/-)	Utilizzi d'esercizio	Consistenza finale
3.30.20.00.000.000.00.00	**C.II) Fondo per trattamento di fine rapporto dipendenti**	€.	0	0	0	0	0	0	0	0

3.40.00.00.000.00.00.00	**D) DEBITI**	€.	**345.117**	**350.396**	**5.279**	**365.195**	**0**	**(185.204)**	**1.399.777**	**117.876**	**1.097.375**	**364.517**	**63.225**	**0**	**91.652**	**476**	**469**	**736**	**271.170**	**364.503**	**0**	**0**

			Valore netto al 01/01/2016	Valore netto al 31/12/2016	Variazione	Valore iniziale	Di cui per acquisto cespiti (iniziale)	Incrementi dell'esercizio: Giroconti debiti es. preced. (riclassific. e rettifiche)(+/-)	Incrementi dell'esercizio: Incrementi dell'esercizio	Decrementi dell'esercizio: Decrementi per valori sorti in es. precedenti	Decrementi dell'esercizio: Decrementi per valori sorti nell'esercizio	Valore finale	Di cui Fatture da ricevere	Di cui per acquisto cespiti (finale)	VALORE DEI DEBITI AL 31/12/2016 PER ANNO DI FORMAZIONE: Anno X-4 e precedenti	Anno X-3	Anno X-2	Anno X-1	Anno X	Debiti al 31/12/2016 per scadenza: Entro 12 mesi	Tra 1 e 5 anni	Oltre 5 anni
3.40.10.00.000.000.00.00	**D.I. Debiti per Mutui passivi**	€.	0	0	*0*	0	0	0	0	0	0	0	0	0	0	0	0	0	0	0	0	0

A fronte di mutui o finanziamenti indicare se sono state prestate garanzie reali su beni di proprietà aziendale per garantire i debiti.

3.40.20.00.000.000.00.00	**D.II. Debiti v/Stato**	€.	**17**	35	***18***	**17**	**0**	**0**	**139**	**17**	**104**	**35**	**0**	**0**	**0**	**0**	**0**	**0**	**35**	**35**	**0**	**0**

COD_COGE_NI	Descrizione		Valore netto al 01/01/2016	Valore netto al 31/12/2016	Variazione	Valore iniziale	Di cui per acquisto cespiti (iniziale)	Incrementi dell'esercizio: Giroconti debiti es. preced. (riclassific. e rettifiche)(+/-)	Incrementi dell'esercizio: Incrementi dell'esercizio	Decrementi dell'esercizio: Decrementi per valori sorti in es. precedenti	Decrementi dell'esercizio: Decrementi per valori sorti nell'esercizio	Valore finale	Di cui Fatture da ricevere	Di cui per acquisto cespiti (finale)	VALORE DEI DEBITI AL 31/12/2016 PER ANNO DI FORMAZIONE: Anno X-4 e precedenti	Anno X-3	Anno X-2	Anno X-1	Anno X	Debiti al 31/12/2016 per scadenza: Entro 12 mesi	Tra 1 e 5 anni	Oltre 5 anni
3.40.20.10.000.000.00.00	D.II.1) Debiti v/Stato per mobilità passiva extraregionale	€.	0	0	0	0	0	0	0	0	0	0	0	0	0	0	0	0	0	0	0	0
3.40.20.20.000.000.00.00	D.II.2) Debiti v/Stato per mobilità passiva internazionale	€.	0	0	0	0	0	0	0	0	0	0	0	0	0	0	0	0	0	0	0	0
3.40.20.30.000.000.00.00	D.II.3) Acconto quota FSR v/Stato	€.	0	0	0	0	0	0	0	0	0	0	0	0	0	0	0	0	0	0	0	0
3.40.20.40.000.000.00.00	D.II.4) Debiti v/Stato per restituzione finanziamenti - per ricerca	€.	0	0	0	0	0	0	0	0	0	0	0	0	0	0	0	0	0	0	0	0
3.40.20.50.000.000.00.00	D.II.5) Altri debiti v/Stato - Ministeri	€.	17	35	18	17	0	0	139	17	104	35	0	0	0	0	0	0	35	35	0	0

3.40.30.00.000.000.00.00	**D.III. Debiti v/Regione**	€.	**194.202**	**194.662**	***460***	**194.202**	**0**	**(185.204)**	**185.679**	**15**	**0**	**194.662**	**0**	**0**	**91.365**	**0**	**0**	**0**	**103.297**	**194.662**	**0**	**0**

COD_COGE_NI	Descrizione		Valore netto al 01/01/2016	Valore netto al 31/12/2016	Variazione	Valore iniziale	Di cui per acquisto cespiti (iniziale)	Incrementi dell'esercizio: Giroconti debiti es. preced. (riclassific. e rettifiche)(+/-)	Incrementi dell'esercizio: Incrementi dell'esercizio	Decrementi dell'esercizio: Decrementi per valori sorti in es. precedenti	Decrementi dell'esercizio: Decrementi per valori sorti nell'esercizio	Valore finale	Di cui Fatture da ricevere	Di cui per acquisto cespiti (finale)	VALORE DEI DEBITI AL 31/12/2016 PER ANNO DI FORMAZIONE: Anno X-4 e precedenti	Anno X-3	Anno X-2	Anno X-1	Anno X	Debiti al 31/12/2016 per scadenza: Entro 12 mesi	Tra 1 e 5 anni	Oltre 5 anni
3.40.30.10.000.000.00.00	D.III.1) Debiti v/Regione o Provincia Autonoma per finanziamenti	€.	0	0	0	0	0	0	0	0	0	0	0	0	0	0	0	0	0	0	0	0
3.40.30.20.000.000.00.00	D.III.2) Debiti v/Regione o Provincia Autonoma per mobilità passiva intraregionale	€.	0	0	0	0	0	(122.684)	122.684	0	0	0	0	0	0	0	0	0	0	0	0	0
3.40.30.30.000.000.00.00	D.III.3) Debiti v/Regione o Provincia Autonoma per mobilità passiva extraregionale	€.	47.713	47.713	0	47.713	0	(62.520)	62.520	0	0	47.713	0	0	0	0	0	0	47.713	47.713	0	0
3.40.30.40.000.000.00.00	D.III.4) Acconto quota FSR da Regione o Pirovincia Autonoma (non regolarizzato)	€.	50.864	50.864	0	50.864	0	0	0	0	0	50.864	0	0	0	0	0	0	50.864	50.864	0	0
3.40.30.50.000.000.00.00	D.III.5.a) Altri debiti v/Regione o Provincia Autonoma	€.	15	0	(15)	15	0	0	0	15	0	0	0	0	0	0	0	0	0	0	0	0
3.40.30.60.000.000.00.00	D.III.5.b) Altri debiti vs Regione per restituzione annualità 2011 e precedenti	€.	91.365	91.365	0	91.365	0	0	0	0	0	91.365	0	0	91.365	0	0	0	0	91.365	0	0
3.40.30.70.000.000.00.00	D.III.5.c) Debiti vs Regione per recuperi prestazioni STP	€.	4.245	4.720	475	4.245	0	0	475	0	0	4.720	0	0	0	0	0	0	4.720	4.720	0	0

			Valore netto al 01/01/2016	Valore netto al 31/12/2016	Variazione	Valore iniziale	Di cui per acquisto cespiti (iniziale)	Incrementi dell'esercizio: Giroconti debiti es. preced. (riclassific. e rettifiche)(+/-)	Incrementi dell'esercizio: Incrementi dell'esercizio	Decrementi dell'esercizio: Decrementi per valori sorti in es. precedenti	Decrementi dell'esercizio: Decrementi per valori sorti nell'esercizio	Valore finale	Di cui Fatture da ricevere	Di cui per acquisto cespiti (finale)	VALORE DEI DEBITI AL 31/12/2016 PER ANNO DI FORMAZIONE: Anno X-4 e precedenti	Anno X-3	Anno X-2	Anno X-1	Anno X	Debiti al 31/12/2016 per scadenza: Entro 12 mesi	Tra 1 e 5 anni	Oltre 5 anni
3.40.40.00.000.000.00.00	**D.IV. Debiti v/Comuni**	€.	5.321	270	***(5.051)***	5.321	0	0	8.066	5.055	8.062	270	0	0	0	0	0	0	270	270	0	0

3.40.50.00.000.000.00.00	**D.V. Debiti v/Aziende sanitarie pubbliche**	€.	**67.563**	**80.645**	***13.082***	**67.563**	**0**	**0**	**535.242**	**41.893**	**480.267**	**80.645**	**42.393**	**0**	**0**	**0**	**0**	**0**	**80.645**	**80.645**	**0**	**0**

COD_COGE_NI	Descrizione		Valore netto al 01/01/2016	Valore netto al 31/12/2016	Variazione	Valore iniziale	Di cui per acquisto cespiti (iniziale)	Incrementi dell'esercizio: Giroconti debiti es. preced. (riclassific. e rettifiche)(+/-)	Incrementi dell'esercizio: Incrementi dell'esercizio	Decrementi dell'esercizio: Decrementi per valori sorti in es. precedenti	Decrementi dell'esercizio: Decrementi per valori sorti nell'esercizio	Valore finale	Di cui Fatture da ricevere	Di cui per acquisto cespiti (finale)	VALORE DEI DEBITI AL 31/12/2016 PER ANNO DI FORMAZIONE: Anno X-4 e precedenti	Anno X-3	Anno X-2	Anno X-1	Anno X	Debiti al 31/12/2016 per scadenza: Entro 12 mesi	Tra 1 e 5 anni	Oltre 5 anni
3.40.50.10.000.000.00.00	D.V.1) Debiti v/Aziende sanitarie pubbliche della Regione	€.	67.452	80.529	13.077	67.452	0	0	535.232	41.893	480.262	80.529	42.393	0	0	0	0	0	80.529	80.529	0	0
3.40.50.10.010.000.00.00	D.V.1.a) Debiti v/Aziende sanitarie pubbliche della Regione - per quota FSR	€.	99	72	(27)	99	0	0	0	27	0	72	0	0	0	0	0	0	72	72	0	0
3.40.50.10.010.010.00.00	Debiti v/ASL della Regione - per quota FSR	€.	99	0	(99)	99	0	(99)	0	0	0	0	0	0	0	0	0	0	0	0	0	0
3.40.50.10.010.011.00.00	Debiti v/ats della Regione - per quota FSR	€.	0	72	72	0	0	99	0	27	0	72	0	0	0	0	0	0	72	72	0	0
3.40.50.10.010.020.00.00	Debiti v/Az. Ospedaliere della Regione - per quota FSR	€.	0	0	0	0	0	0	0	0	0	0	0	0	0	0	0	0	0	0	0	0
3.40.50.10.010.021.00.00	Debiti v/ASST della Regione - per quota FSR	€.	0	0	0	0	0	0	0	0	0	0	0	0	0	0	0	0	0	0	0	0
3.40.50.10.010.030.00.00	Debiti v/Irccs - Fondazioni di dir. Pubblico della Regione - per quota FSR	€.	0	0	0	0	0	0	0	0	0	0	0	0	0	0	0	0	0	0	0	0
3.40.50.10.020.000.00.00	D.V.1.b) Debiti v/Aziende sanitarie pubbliche della Regione - per finanziamento sanitario aggiuntivo corrente LEA	€.	0	0	0	0	0	0	0	0	0	0	0	0	0	0	0	0	0	0	0	0
3.40.50.10.030.000.00.00	D.V.1.c) Debiti v/Aziende sanitarie pubbliche della Regione - per finanziamento sanitario aggiuntivo corrente extra LEA	€.	0	0	0	0	0	0	0	0	0	0	0	0	0	0	0	0	0	0	0	0
3.40.50.10.040.000.00.00	D.V.1.d) Debiti v/Aziende sanitarie pubbliche della Regione - per mobilità in compensazione	€.	0	0	0	0	0	0	0	0	0	0	0	0	0	0	0	0	0	0	0	0
3.40.50.10.040.010.00.00	Debiti verso Aziende Sanitarie Locali della Regione per mobilità intraregionale	€.	0	0	0	0	0	0	0	0	0	0	0	0	0	0	0	0	0	0	0	0
3.40.50.10.040.011.00.00	Debiti verso Agenzie Tutela Salute della Regione per mobilità intraregionale	€.	0	0	0	0	0	0	0	0	0	0	0	0	0	0	0	0	0	0	0	0
3.40.50.10.040.020.00.00	Debiti verso Aziende Sanitarie Locali della regione per anticipi mobilità attiva privata extraregione	€.	0	0	0	0	0	0	0	0	0	0	0	0	0	0	0	0	0	0	0	0
3.40.50.10.050.000.00.00	D.V.1.e) Debiti v/Aziende sanitarie pubbliche della Regione - per mobilità non in compensazione	€.	0	0	0	0	0	0	0	0	0	0	0	0	0	0	0	0	0	0	0	0
3.40.50.10.060.000.00.00	D.V.1.f) Debiti v/Aziende sanitarie pubbliche della Regione - per altre prestazioni	€.	67.124	80.228	13.104	67.124	0	0	535.232	41.866	480.262	80.228	42.393	0	0	0	0	0	80.228	80.228	0	0
3.40.50.10.060.010.00.00	Debiti verso Aziende Sanitarie Locali della Regione	€.	2.909	0	(2.909)	2.909	0	(2.909)	0	0	0	0	0	0	0	0	0	0	0	0	0	0
3.40.50.10.060.011.00.00	Debiti verso Agenzie Tutela Salute della Regione	€.	0	2.993	2.993	0	0	2.909	15.915	2.730	13.101	2.993	2.749	0	0	0	0	0	2.993	2.993	0	0
3.40.50.10.060.020.00.00	Debiti verso Aziende Ospedaliere della Regione	€.	64.201	0	(64.201)	64.201	0	(64.201)	0	0	0	0	0	0	0	0	0	0	0	0	0	0
3.40.50.10.060.021.00.00	Debiti verso Aziende Socio-Sanitarie Territoriali della Regione	€.	0	77.228	77.228	0	0	64.201	519.300	39.122	467.151	77.228	39.644	0	0	0	0	0	77.228	77.228	0	0
3.40.50.10.060.030.00.00	Debiti verso Irccs e Fondazioni di diritto pubblico della Regione	€.	14	7	(7)	14	0	0	17	14	10	7	0	0	0	0	0	0	7	7	0	0
3.40.50.10.070.000.00.00	D.V.1.g) Debiti v/ ATS per operazioni di conferimento/scorporo LR23/2015	€.	0	0	0	0	0	0	0	0	0	0	0	0	0	0	0	0	0	0	0	0
3.40.50.10.080.000.00.00	D.V.1.h) Debiti v/ ASST per operazioni di conferimento/scorporo LR23/2015	€.	229	229	0	229	0	0	0	0	229	0	0	0	0	0	0	0	229	229	0	0
3.40.50.20.000.000.00.00	D.V.2) Debiti v/Aziende sanitarie pubbliche Extraregione	€.	111	116	5	111	0	0	10	0	5	116	0	0	0	0	0	0	116	116	0	0
3.40.50.20.010.000.00.00	D.V.2.1) Debiti v/Aziende sanitarie pubbliche di altre Regioni per Mobilità passiva non compensata - Altre prestazioni	€.	107	116	9	107	0	0	10	0	1	116	0	0	0	0	0	0	116	116	0	0
3.40.50.20.020.000.00.00	D.V.2.2) Debiti v/Aziende sanitarie pubbliche di altre Regioni - Altro	€.	4	0	(4)	4	0	0	0	0	4	0	0	0	0	0	0	0	0	0	0	0
3.40.50.30.000.000.00.00	D.V.3) Debiti v/Aziende sanitarie pubbliche della Regione per versamenti c/patrimonio netto	€.	0	0	0	0	0	0	0	0	0	0	0	0	0	0	0	0	0	0	0	0

3.40.60.00.000.000.00.00	**D.VI. DEBITI V/ SOCIETA' PARTECIPATE E/O ENTI DIPENDENTI DELLA REGIONE**	€.	**0**	**0**	***0***	**0**	**0**	**0**	**0**	**0**	**0**	**0**	**0**	**0**	**0**	**0**	**0**	**0**	**0**	**0**	**0**	**0**

COD_COGE_NI	Descrizione		Valore netto al 01/01/2016	Valore netto al 31/12/2016	Variazione	Valore iniziale	Di cui per acquisto cespiti (iniziale)	Incrementi dell'esercizio: Giroconti debiti es. preced. (riclassific. e rettifiche)(+/-)	Incrementi dell'esercizio: Incrementi dell'esercizio	Decrementi dell'esercizio: Decrementi per valori sorti in es. precedenti	Decrementi dell'esercizio: Decrementi per valori sorti nell'esercizio	Valore finale	Di cui Fatture da ricevere	Di cui per acquisto cespiti (finale)	VALORE DEI DEBITI AL 31/12/2016 PER ANNO DI FORMAZIONE: Anno X-4 e precedenti	Anno X-3	Anno X-2	Anno X-1	Anno X	Debiti al 31/12/2016 per scadenza: Entro 12 mesi	Tra 1 e 5 anni	Oltre 5 anni
3.40.60.10.000.000.00.00	D.VI.1) Debiti v/enti regionali	€.	0	0	0	0	0	0	0	0	0	0	0	0	0	0	0	0	0	0	0	0
3.40.60.10.010.000.00.00	Debiti v/Arpa	€.	0	0	0	0	0	0	0	0	0	0	0	0	0	0	0	0	0	0	0	0
3.40.60.10.020.000.00.00	Debiti v/altri Enti regionali	€.	0	0	0	0	0	0	0	0	0	0	0	0	0	0	0	0	0	0	0	0
3.40.60.20.000.000.00.00	D.VI.2) Debiti v/sperimentazioni gestionali	€.	0	0	0	0	0	0	0	0	0	0	0	0	0	0	0	0	0	0	0	0
3.40.60.30.000.000.00.00	D.VI.3) Debiti v/altre partecipate	€.	0	0	0	0	0	0	0	0	0	0	0	0	0	0	0	0	0	0	0	0
3.40.60.30.010.000.00.00	Debiti v/società controllate	€.	0	0	0	0	0	0	0	0	0	0	0	0	0	0	0	0	0	0	0	0
3.40.60.30.020.000.00.00	Debiti v/società collegate	€.	0	0	0	0	0	0	0	0	0	0	0	0	0	0	0	0	0	0	0	0

70.00.000.000.00.00	**D.VII. Debiti v/Fornitori**	**€.**	**62.121**	**51.942**	***(10.179)***	**62.121**	**0**	**(1.902)**	**567.902**	**52.193**	**523.986**	**51.942**	**20.832**	**0**	**287**	**476**	**469**	**736**	**49.974**	**51.942**	**0**	**0**

							Incrementi dell'esercizio		Decrementi dell'esercizio					VALORE DEI DEBITI AL 31/12/2016 PER ANNO DI FORMAZIONE						Debiti al 31/12/2016 per scadenza		
COD_COGE_NI	Descrizione		Valore netto al 01/01/2016	Valore netto al 31/12/2016	Variazione	Valore iniziale	Di cui per acquisto cespiti (iniziale)	Giroconti debiti es. preced. (riclassific. e rettifiche)(+/-)	Incrementi dell'esercizio	Decrementi per valori sorti in es. precedenti	Decrementi per valori sorti nell'esercizio	Valore finale	Di cui Fatture da ricevere	Di cui per acquisto cespiti (finale)	Anno X-4 e precedenti	Anno X-3	Anno X-2	Anno X-1	Anno X	Entro 12 mesi	Tra 1 e 5 anni	Oltre 5 anni
3.40.70.10.000.000.00.00	D.VII.1) Debiti verso erogatori (privati accreditati e convenzionati) di prestazioni sanitarie	€.	47.208	44.326	(2.882)	47.208	0	(1.902)	540.489	39.104	502.365	44.326	18.090	0	123	400	249	314	43.240	44.326	0	0
3.40.70.10.010.000.00.00	Debiti verso Aziende sanitarie private (sanità)	€.	13.911	12.401	(1.510)	13.911	0	0	137.587	10.664	128.433	12.401	8.456	0	123	400	249	314	11.315	12.401	0	0
3.40.70.10.020.000.00.00	Debiti verso Aziende e Enti socio-sanitari pubblici (assi)	€.	190	413	223	190	0	0	2.995	190	2.582	413	219	0	0	0	0	0	413	413	0	0
3.40.70.10.030.000.00.00	Debiti verso Aziende e Enti socio-sanitari privati (assi)	€.	10.964	10.641	(323)	10.964	0	0	198.881	10.964	188.240	10.641	9.415	0	0	0	0	0	10.641	10.641	0	0
3.40.70.10.040.000.00.00	Debiti verso Farmacie convenzionate	€.	10.308	10.939	631	10.308	0	0	156.937	10.308	145.998	10.939	0	0	0	0	0	0	10.939	10.939	0	0
3.40.70.10.050.000.00.00	Debiti verso MMG, PLS e MCA	€.	11.835	9.932	(1.903)	11.835	0	(1.902)	44.089	6.978	37.112	9.932	0	0	0	0	0	0	9.932	9.932	0	0
3.40.70.10.060.000.00.00	Debiti verso erogatori sanitari privati per mobilità attiva privata extraregione	€.	0	0	0	0	0	0	0	0	0	0	0	0	0	0	0	0	0	0	0	0
3.40.70.20.000.000.00.00	D.VII.2) Debiti verso altri fornitori	€.	14.913	7.616	(7.297)	14.913	0	0	27.413	13.089	21.621	7.616	2.742	0	164	76	220	422	6.734	7.616	0	0
3.40.70.20.010.000.00.00	Debiti verso Fornitori di Beni e Altri servizi sanitari	€.	11.162	4.239	(6.923)	11.162	0	0	19.421	11.038	15.306	4.239	1.005	0	149	37	30	104	3.919	4.239	0	0
3.40.70.20.020.000.00.00	Debiti verso Fornitori di Beni e Servizi non sanitari	€.	3.751	3.377	(374)	3.751	0	0	7.992	2.051	6.315	3.377	1.737	0	15	39	190	318	2.815	3.377	0	0

							Incrementi dell'esercizio		Decrementi dell'esercizio					VALORE DEI DEBITI AL 31/12/2016 PER ANNO DI FORMAZIONE						Debiti al 31/12/2016 per scadenza		
			Valore netto al 01/01/2016	Valore netto al 31/12/2016	Variazione	Valore iniziale	Di cui per acquisto cespiti (iniziale)	Giroconti debiti es. preced. (riclassific. e rettifiche)(+/-)	Incrementi dell'esercizio	Decrementi per valori sorti in es. precedenti	Decrementi per valori sorti nell'esercizio	Valore finale	Di cui Fatture da ricevere	Di cui per acquisto cespiti (finale)	Anno X-4 e precedenti	Anno X-3	Anno X-2	Anno X-1	Anno X	Entro 12 mesi	Tra 1 e 5 anni	Oltre 5 anni
3.40.80.00.000.000.00.00	**D.VIII. Debiti v/Istituto tesoriere**	**€.**	8	14	***6***	8	0	0	14	8	0	14	0	0	0	0	0	0	0	0	0	0

Per i c/c presso l'Istituto tesoriere sono vietate le compensazioni, pertanto in questa voce vanno indicati esclusivamente i c/c con saldo passivo al 31/12.

							Incrementi dell'esercizio		Decrementi dell'esercizio					VALORE DEI DEBITI AL 31/12/2016 PER ANNO DI FORMAZIONE						Debiti al 31/12/2016 per scadenza		
			Valore netto al 01/01/2016	Valore netto al 31/12/2016	Variazione	Valore iniziale	Di cui per acquisto cespiti (iniziale)	Giroconti debiti es. preced. (riclassific. e rettifiche)(+/-)	Incrementi dell'esercizio	Decrementi per valori sorti in es. precedenti	Decrementi per valori sorti nell'esercizio	Valore finale	Di cui Fatture da ricevere	Di cui per acquisto cespiti (finale)	Anno X-4 e precedenti	Anno X-3	Anno X-2	Anno X-1	Anno X	Entro 12 mesi	Tra 1 e 5 anni	Oltre 5 anni
3.40.90.00.000.000.00.00	**D.IX. Debiti Tributari**	**€.**	46	3.209	*3.163*	46	0	0	24.451	46	21.242	3.209	0	0	0	0	0	0	3.209	3.209	0	0

							Incrementi dell'esercizio		Decrementi dell'esercizio					VALORE DEI DEBITI AL 31/12/2016 PER ANNO DI FORMAZIONE						Debiti al 31/12/2016 per scadenza		
			Valore netto al 01/01/2016	Valore netto al 31/12/2016	Variazione	Valore iniziale	Di cui per acquisto cespiti (iniziale)	Giroconti debiti es. preced. (riclassific. e rettifiche)(+/-)	Incrementi dell'esercizio	Decrementi per valori sorti in es. precedenti	Decrementi per valori sorti nell'esercizio	Valore finale	Di cui Fatture da ricevere	Di cui per acquisto cespiti (finale)	Anno X-4 e precedenti	Anno X-3	Anno X-2	Anno X-1	Anno X	Entro 12 mesi	Tra 1 e 5 anni	Oltre 5 anni
3.40.93.00.000.000.00.00	**D.X. Debiti v/Istituti previdenziali, assistenziali e sicurezza sociale**	**€.**	3.203	7.070	***3.867***	3.203	0	1.902	25.355	5.105	18.285	7.070	0	0	0	0	0	0	7.070	7.070	0	0

3.40.95.00.000.000.00.00	**D.XI. Debiti v/Altri**	**€.**	**12.636**	**12.549**	***(87)***	**32.714**	**0**	**0**	**52.929**	**13.544**	**45.429**	**26.670**	**0**	**0**	**0**	**0**	**0**	**0**	**26.670**	**26.670**	**0**	**0**

							Incrementi dell'esercizio		Decrementi dell'esercizio					VALORE DEI DEBITI AL 31/12/2016 PER ANNO DI FORMAZIONE						Debiti al 31/12/2016 per scadenza		
COD_COGE_NI	Descrizione		Valore netto al 01/01/2016	Valore netto al 31/12/2016	Variazione	Valore iniziale	Di cui per acquisto cespiti (iniziale)	Giroconti debiti es. preced. (riclassific. e rettifiche)(+/-)	Incrementi dell'esercizio	Decrementi per valori sorti in es. precedenti	Decrementi per valori sorti nell'esercizio	Valore finale	Di cui Fatture da ricevere	Di cui per acquisto cespiti (finale)	Anno X-4 e precedenti	Anno X-3	Anno X-2	Anno X-1	Anno X	Entro 12 mesi	Tra 1 e 5 anni	Oltre 5 anni
3.40.95.10.000.000.00.00	D.XI.1) Debiti v/altri finanziatori	€.	0	0	0	0	0	0	0	0	0	0	0	0	0	0	0	0	0	0	0	0
3.40.95.20.000.000.00.00	D.XI.2) Debiti v/dipendenti	€.	5.562	3.846	(1.716)	5.562	0	0	47.409	5.562	43.563	3.846	0	0	0	0	0	0	3.846	3.846	0	0
3.40.95.20.010.000.00.00	Debiti verso dipendenti	€.	5.562	3.846	(1.716)	5.562	0	0	47.409	5.562	43.563	3.846	0	0	0	0	0	0	3.846	3.846	0	0
3.40.95.20.020.000.00.00	Debiti verso dipendenti per rinnovi contrattuali	€.	0	0	0	0	0	0	0	0	0	0	0	0	0	0	0	0	0	0	0	0
3.40.95.20.030.000.00.00	Liquidazioni a dipendenti	€.	0	0	0	0	0	0	0	0	0	0	0	0	0	0	0	0	0	0	0	0
3.40.95.20.040.000.00.00	Debiti per ferie non godute	€.	0	0	0	0	0	0	0	0	0	0	0	0	0	0	0	0	0	0	0	0
3.40.95.30.000.000.00.00	D.XI.3) Debiti v/gestioni liquidatorie/stralcio	€.	0	0	0	0	0	0	0	0	0	0	0	0	0	0	0	0	0	0	0	0
3.40.95.40.000.000.00.00	D.XI.4) Altri debiti diversi	€.	7.074	8.703	1.629	27.152	0	0	5.520	7.982	1.866	22.824	0	0	0	0	0	0	22.824	22.824	0	0
3.40.95.40.010.000.00.00	D.XI.4.a) Altri debiti diversi - V/Privati	€.	5.436	7.393	1.957	5.436	0	0	5.107	1.507	1.643	7.393	0	0	0	0	0	0	7.393	7.393	0	0
3.40.95.40.020.000.00.00	D.XI.4.b) Altri debiti diversi - V/Enti Pubblici	€.	1.638	1.310	(328)	1.638	0	0	352	457	223	1.310	0	0	0	0	0	0	1.310	1.310	0	0
3.40.95.40.030.000.00.00	D.XI.4.c) Altri debiti diversi - V/Gestioni interne	€.	0	0	0	0	0	0	0	0	0	0	0	0	0	0	0	0	0	0	0	0
3.40.95.40.030.010.00.00	Debiti verso Bilancio Sanitario	€.	0	0	0	0	0	0	0	0	0	0	0	0	0	0	0	0	0	0	0	0
3.40.95.40.030.020.00.00	Debiti verso Bilancio A.S.S.I.	€.	0	0	0	0	0	0	0	0	0	0	0	0	0	0	0	0	0	0	0	0
3.40.95.40.030.030.00.00	Debiti verso Bilancio Sociale	€.	0	0	0	0	0	0	0	0	0	0	0	0	0	0	0	0	0	0	0	0
3.40.95.40.030.040.00.00	Debiti verso Bilancio Ricerca	€.	0	0	0	0	0	0	0	0	0	0	0	0	0	0	0	0	0	0	0	0

3.50.00.00.000.000.00.00	**E) RATEI E RISCONTI PASSIVI**	**€.**	**34**	**13**	***(21)***
3.50.10.00.000.000.00.00	**E.I Ratei passivi**	**€.**	**28**	**0**	***(28)***

COD_COGE_NI	Descrizione		Valore netto al 01/01/2016	Valore netto al 31/12/2016	Variazione	Valore netto al 01/01/2016	Entro 12 mesi (2016)	Oltre 12 mesi (2016)
3.50.10.10.000.000.00.00	E.I.1) Ratei passivi v/terzi	€.	26	0	(26)	26	0	0
3.50.10.20.000.000.00.00	E.I.2) Ratei passivi v/Aziende sanitarie pubbliche della Regione	€.	2	0	(2)	2	0	0
3.50.10.20.010.000.00.00	Degenze in corso Asl/Ao/Fondazioni della Regione	€.	0	0	0	0	0	0
3.50.10.20.011.000.00.00	Degenze in corso ats/asst/Fondazioni della Regione	€.	0	0	0	0	0	0
3.50.10.20.020.000.00.00	Degenze in corso altre Aziende sanitarie Extraregione	€.	0	0	0	0	0	0
3.50.10.20.090.000.00.00	Ratei passivi verso Asl/Ao/Fondazioni della Regione	€.	2	0	(2)	2	0	0
3.50.10.20.091.000.00.00	Ratei passivi verso ats/asst/Fondazioni della Regione	€.	0	0	0	0	0	0

Per Input ratei passivi v/terzi vedi tabelle foglio Dettaglio_SP-San (Riga C426)

3.50.20.00.000.000.00.00	**E.II Risconti passivi**	**€.**	**6**	**13**	***7***	**6**	**7**	**6**

COD_COGE_NI	Descrizione		Valore netto al 01/01/2016	Valore netto al 31/12/2016	Variazione	Valore netto al 01/01/2016	Entro 12 mesi (2016)	Oltre 12 mesi (2016)
3.50.20.10.000.000.00.00	E.II.1) Risconti passivi v/terzi	€.	6	13	7	6	7	6
3.50.20.20.000.000.00.00	E.II.2) Risconti passivi v/Aziende sanitarie pubbliche della Regione	€.	0	0	0	0	0	0

Per Input risconti passivi v/terzi vedi tabelle foglio Dettaglio_SP-San (Riga C456)

3.60.00.00.000.000.00.00	**F) CONTI D'ORDINE**	**€.**	**4.077**	**3.323**	***(754)***

COD_COGE_NI	Descrizione		Valore netto al 01/01/2016	Valore netto al 31/12/2016	Variazione	Valore iniziale	Incrementi dell'esercizio	Decrementi dell'esercizio	Valore finale
3.60.10.00.000.000.00.00	F.I) Canoni di leasing ancora da pagare	€.	0	0	0	0	0	0	0
3.60.20.00.000.000.00.00	F.II) Depositi cauzionali	€.	0	0	0	0	0	0	0
3.60.30.00.000.000.00.00	F.III) Beni in comodato	€.	2.482	452	(2.030)	2.482	0	2.030	452
3.60.40.00.000.000.00.00	F.IV) Altri conti d'ordine	€.	1.595	2.871	1.276	3.367	220	716	2.871
3.60.40.10.000.000.00.00	Garanzie prestate (fideiussioni, avalli, altre garanzie personali e reali)	€.				0			
3.60.40.10.010.000.00.00	Garanzie prestate: di cui fidejussioni		0	0	0	0	0	0	0
3.60.40.10.020.000.00.00	Garanzie prestate: di cui avalli		0	0	0	0	0	0	0
3.60.40.10.030.000.00.00	Garanzie prestate: di cui altre garanzie personali e reali		0	0	0	0	0	0	0
3.60.40.20.000.000.00.00	Garanzie ricevute (fideiussioni, avalli, altre garanzie personali e reali)	€.				1.595			
3.60.40.20.010.000.00.00	Garanzie ricevute: di cui fidejussioni		0	0	0	0	0	0	0
3.60.40.20.020.000.00.00	Garanzie ricevute: di cui avalli		0	0	0	0	0	0	0
3.60.40.20.030.000.00.00	Garanzie ricevute: di cui altre garanzie personali e reali		1.595	1.252	(343)	1.595	220	563	1.252
3.60.40.25.000.000.00.00	Beni in contenzioso	€.	0	0	0	0	0	0	0
3.60.40.30.000.000.00.00	Altri impegni assunti	€.				1.772			

PROGETTO A.I.B.A.

Tabelle allegate alla nota integrativa di: ATS DELLA VAL PADANA
Stato patrimoniale al 31/12/2016

ATTIVITA' SANITARIA

(Dati in €./1.000)

			Valore netto al 01/01/2016	Valore netto al 31/12/2016	Variazione
1.00.00.00.000.000.00.000	TOTALE ATTIVITA'	€.	395.653	403.893	8.240
1.10.00.00.000.000.00.000	A) IMMOBILIZZAZIONI	€.	23.086	22.416	(670)
1.10.10.00.000.000.00.000	A.I. Immobilizzazioni immateriali	€.	679	430	(249)

0 Quadratura Giroconti Immobilizzazioni immateriali

0 Quadratura Giroconti imm. immat. in corso concluse

			Valore netto al 01/01/2016	Valore netto al 31/12/2016	Variazione	
1.10.10.10.000.000.00.000	A.I.1 Costi di impianto e ampliamento	€.	0	0	0	0

COD_COGE_NI	Descrizione		Valore netto al 01/01/2016	Valore netto al 31/12/2016	Variazione	Costo storico al 31/12/2015	Rivalutazione es. preced.	Svalutazioni es. preced.	Giroconti (+/-)	Rivalutazione monetaria dell'esercizio	Rivalutazione economica dell'esercizio	Svalutazione dell'esercizio	Acquisizioni dell'esercizio e costruzioni in economia	Manutenzioni incrementative	Incrementi da immobil. In corso terminate	Cessioni d'esercizio (valore contabile netto)
1.10.10.10.010.000.00.000	A.I.1.a) Costi di impianto e di ampliamento.	€.	0	0	0	0	0	0	0	0	0	0	0	0	0	0
1.10.10.10.010.010.00.000	Costi di impianto e di ampliamento (non sterilizzati)	€.	0	0	0	0										
1.10.10.10.010.012.00.000	Costi di impianto e di ampliamento (sterilizzati)	€.	0	0	0	0										

COD_COGE_NI	Descrizione		Valore netto al 01/01/2016	Valore netto al 31/12/2016	Variazione	Fondo ammortamento 31/12/2015	Giroconti (+/-)	Cessioni d'esercizio (storno fondo beni dismessi)	Ammortamenti dell'esercizio
1.10.10.10.020.000.00.000	A.I.1.b) Fondo ammortamento Costi di impianto e di ampliamento.	€.	0	0	0	0	0	0	0
1.10.10.10.020.010.00.000	F.do amm. Costi di impianto e di ampliamento (non sterilizzati)	€.	0	0	0	0			
1.10.10.10.020.012.00.000	F.do amm. Costi di impianto e di ampliamento (sterilizzati)	€.	0	0	0	0			

			Valore netto al 01/01/2016	Valore netto al 31/12/2016	Variazione	
1.10.10.20.000.000.00.000	A.I.2 Costi di ricerca e sviluppo.	€.	0	0	0	0

COD_COGE_NI	Descrizione		Valore netto al 01/01/2016	Valore netto al 31/12/2016	Variazione	Costo storico al 31/12/2015	Rivalutazione es. preced.	Svalutazioni es. preced.	Giroconti (+/-)	Rivalutazione monetaria dell'esercizio	Rivalutazione economica dell'esercizio	Svalutazione dell'esercizio	Acquisizioni dell'esercizio e costruzioni in economia	Manutenzioni incrementative	Incrementi da immobil. In corso terminate	Cessioni d'esercizio (valore contabile netto)
1.10.10.20.010.000.00.000	A.I.2.a) Costi di ricerca e sviluppo.	€.	0	0	0	0	0	0	0	0	0	0	0	0	0	0
1.10.10.20.010.010.00.000	Costi di ricerca e sviluppo (non sterilizzati)	€.	0	0	0	0										
1.10.10.20.010.012.00.000	Costi di ricerca e sviluppo (sterilizzati)	€.	0	0	0	0										

COD_COGE_NI	Descrizione		Valore netto al 01/01/2016	Valore netto al 31/12/2016	Variazione	Fondo ammortamento 31/12/2015	Giroconti (+/-)	Cessioni d'esercizio (storno fondo beni dismessi)	Ammortamenti dell'esercizio
1.10.10.20.020.000.00.000	A.I.2.b) Fondo ammortamento Costi di ricerca e sviluppo.	€.	0	0	0	0	0	0	0
1.10.10.20.020.010.00.000	F.do amm. Costi di ricerca e sviluppo (non sterilizzati)	€.	0	0	0	0			
1.10.10.20.020.012.00.000	F.do amm. Costi di ricerca e sviluppo (sterilizzati)	€.	0	0	0	0			

			Valore netto al 01/01/2016	Valore netto al 31/12/2016	Variazione	
1.10.10.30.000.000.00.000	A.I.3 Diritti di brevetto e diritti di utilizzazione delle opere dell'ingegno.	€.	0	0	0	0

COD_COGE_NI	Descrizione		Valore netto al 01/01/2016	Valore netto al 31/12/2016	Variazione	Costo storico al 31/12/2015	Rivalutazione es. preced.	Svalutazioni es. preced.	Giroconti (+/-)	Rivalutazione monetaria dell'esercizio	Rivalutazione economica dell'esercizio	Svalutazione dell'esercizio	Acquisizioni dell'esercizio e costruzioni in economia	Manutenzioni incrementative	Incrementi da immobil. In corso terminate	Cessioni d'esercizio (valore contabile netto)
1.10.10.30.010.000.00.000	A.I.3.a) Diritti di brevetto e diritti di utilizzazione delle opere dell'ingegno - Attività di ricerca	€.	0	0	0	0	0	0	0	0	0	0	0	0	0	0
1.10.10.30.010.010.00.000	Diritti di brevetto industriale - Attività di ricerca - (Non sterilizzati)	€.	0	0	0	0										
1.10.10.30.010.012.00.000	Diritti di brevetto industriale - Attività di ricerca - (Sterilizzati)	€.	0	0	0	0										
1.10.10.30.010.020.00.000	Diritti di utilizzazione delle opere dell'ingegno - Attività di ricerca - (Non sterilizzati)	€.	0	0	0	0										
1.10.10.30.010.022.00.000	Diritti di utilizzazione delle opere dell'ingegno - Attività di ricerca - (Sterilizzati)	€.	0	0	0	0										

COD_COGE_NI	Descrizione		Valore netto al 01/01/2016	Valore netto al 31/12/2016	Variazione	Fondo ammortamento 31/12/2015	Giroconti (+/-)	Cessioni d'esercizio (storno fondo beni dismessi)	Ammortamenti dell'esercizio
1.10.10.30.020.000.00.000	A.I.3.b) Fondo ammortamento Diritti di brevetto e diritti di utilizzazione delle opere dell'ingegno - Attività di ricerca	€.	0	0	0	0	0	0	0
1.10.10.30.020.010.00.000	F.do amm. Diritti di brevetto industriale -Ricerca -(Non sterilizzati)	€.	0	0	0	0			
1.10.10.30.020.012.00.000	F.do amm. Diritti di brevetto industriale -Ricerca -(Sterilizzati)	€.	0	0	0	0			
1.10.10.30.020.020.00.000	F.do amm. Diritti di utilizzazione delle opere dell'ingegno - Ricerca - (Non sterilizzati)	€.	0	0	0	0			
1.10.10.30.020.022.00.000	F.do amm. Diritti di utilizzazione delle opere dell'ingegno - RIcerca - (Sterilizzati)	€.	0	0	0	0			

COD_COGE_NI	Descrizione		Valore netto al 01/01/2016	Valore netto al 31/12/2016	Variazione	Costo storico al 31/12/2015	Rivalutazione es. preced.	Svalutazioni es. preced.	Giroconti (+/-)	Rivalutazione monetaria dell'esercizio	Rivalutazione economica dell'esercizio	Svalutazione dell'esercizio	Acquisizioni dell'esercizio e costruzioni in economia	Manutenzioni incrementative	Incrementi da immobil. In corso terminate	Cessioni d'esercizio (valore contabile netto)
1.10.10.30.030.000.00.000	A.I.3.c) Diritti di brevetto e diritti di utilizzazione delle opere dell'ingegno - Altri	€.	0	0	0	0	0	0	0	0	0	0	0	0	0	0
1.10.10.30.030.010.00.000	Diritti di brevetto industriale - Altri - (Non sterilizzati)	€.	0	0	0	0										
1.10.10.30.030.012.00.000	Diritti di brevetto industriale - Altri - (Sterilizzati)	€.	0	0	0	0										
1.10.10.30.030.020.00.000	Diritti di utilizzazione delle opere dell'ingegno - Altri - (Non sterilizzati)	€.	0	0	0	0										
1.10.10.30.030.022.00.000	Diritti di utilizzazione delle opere dell'ingegno - Altri - (Sterilizzati)	€.	0	0	0	0										

RISCRIBA

10.30.040.000.00.000	**A.I.3.d) Fondo ammortamento Diritti di brevetto e diritti di utilizzazione delle opere dell'ingegno - Attività di ricerca**	€.	0	0	0	0			0	0	0

COD_COGE_NI	Descrizione		Valore netto al 01/01/2016	Valore netto al 31/12/2016	Variazione	Fondo ammortamento 31/12/2015	Giroconti (+/-)	Cessioni d'esercizio (storno fondo beni dismessi)	Ammortamenti dell'esercizio
1.10.10.30.040.010.00.000	F.do amm. Diritti di brevetto industriale -Altri -(Non sterilizzati)	€.	0	0	0	0			
1.10.10.30.040.012.00.000	F.do amm. Diritti di brevetto industriale -Altri -(Sterilizzati)	€.	0	0	0	0			
1.10.10.30.040.020.00.000	F.do amm. Diritti di utilizzazione delle opere dell'ingegno - Altri - (Non sterilizzati)	€.	0	0	0	0			
1.10.10.30.040.022.00.000	F.do amm. Diritti di utilizzazione delle opere dell'ingegno - Altri - (Sterilizzati)	€.	0	0	0	0			

			Valore netto al 01/01/2016	Valore netto al 31/12/2016	Variazione												
1.10.10.40.000.000.00.000	**A.I.4 Immobilizzazioni immateriali in corso e acconti**	€.	0	0	0	0	0	0	0	0	0	0	0	0	0	0	0

COD_COGE_NI	Descrizione		Valore netto al 01/01/2016	Valore netto al 31/12/2016	Variazione	Costo storico al 31/12/2015	Rivalutazione monetaria es. preced.	Svalutazioni es. preced.	Giroconti (+/-)	Rivalutazione monetaria dell'esercizio	Rivalutazione economica dell'esercizio	Svalutazione dell'esercizio	Capitalizzazioni dell'esercizio	Manutenzioni incrementative	Interessi capitalizzati dell'esercizio	Valore definitivo (*) cespite completato
1.10.10.40.010.000.00.000	Immobiliz. Immateriali in corso di esecuzione	€.	0	0	0	0										
1.10.10.40.020.000.00.000	Acconti su future immobilizz. Immateriali	€.	0	0	0	0										

(*) Il valore definitivo del cespite immateriale completato è pari al totale delle capitalizzazioni effettuate ed ha contropartita (in Dare) nella rispettiva voce di bilancio in cui va indicato il cespite finito.

			Valore netto al 01/01/2016	Valore netto al 31/12/2016	Variazione												
1.10.10.50.000.000.00.000	**A.I.5 Altre immobilizzazioni immateriali.**	€.	679	430	(249)	679	0	0	0	0	(271)	0	22	0	0	0
1.10.10.50.010.000.00.000	**A.I.5.a) Concessioni, licenze, marchi e diritti simili**	€.	1.768	1.768	0	1.768	0	0	0	0	0	0	0	0	0	0

COD_COGE_NI	Descrizione		Valore netto al 01/01/2016	Valore netto al 31/12/2016	Variazione	Costo storico al 31/12/2015	Rivalutazione es. preced.	Svalutazioni es. preced.	Giroconti (+/-)	Rivalutazione monetaria dell'esercizio	Rivalutazione economica dell'esercizio	Svalutazione dell'esercizio	Acquisizioni dell'esercizio e costruzioni in economia	Manutenzioni incrementative	Incrementi da immobil. In corso terminate	Cessioni d'esercizio (valore contabile netto)
1.10.10.50.010.010.00.000	Concessioni (Non sterilizzate)	€.	0	0	0	0										
1.10.10.50.010.012.00.000	Concessioni (Sterilizzate)	€.	0	0	0	0										
1.10.10.50.010.020.00.000	Licenze d'uso (Non sterilizzate)	€.	694	694	0	694										
1.10.10.50.010.022.00.000	Licenze d'uso (Sterilizzate)	€.	1.074	1.074	0	1.074										
1.10.10.50.010.030.00.000	Marchi (Non sterilizzati)	€.	0	0	0	0										
1.10.10.50.010.032.00.000	Marchi (Sterilizzati)	€.	0	0	0	0										
1.10.10.50.010.035.00.000	Altri diritti simili (Non sterilizzati)	€.	0	0	0	0										
1.10.10.50.010.037.00.000	Altri diritti simili (Sterilizzati)	€.	0	0	0	0										

1.10.10.50.020.000.00.000	**A.I.5.b) Fondo amm.to Concessioni, licenze, marchi e diritti simili**	€.	1.358	1.517	159	1.358			0	0	159						

COD_COGE_NI	Descrizione		Valore netto al 01/01/2016	Valore netto al 31/12/2016	Variazione	Fondo ammortamento 31/12/2015	Giroconti (+/-)	Cessioni d'esercizio (storno fondo beni dismessi)	Ammortamenti dell'esercizio
1.10.10.50.020.010.00.000	F.do amm. Concessioni (Non sterilizzate)	€.	0	0	0	0			
1.10.10.50.020.012.00.000	F.do amm. Concessioni (Sterilizzate)	€.	0	0	0	0			
1.10.10.50.020.020.00.000	F.do amm. Licenze d'uso (Non sterilizzate)	€.	622	646	24	622			24
1.10.10.50.020.022.00.000	F.do amm. Licenze d'uso (Sterilizzate)	€.	736	871	135	736			135
1.10.10.50.020.030.00.000	F.do amm. Altri diritti simili (Non sterilizzati)	€.	0	0	0	0			
1.10.10.50.020.032.00.000	F.do amm. Altri diritti simili (Sterilizzati)	€.	0	0	0	0			

1.10.10.50.030.000.00.000	**A.I.5.c) Migliorie su beni di terzi**	€.	459	481	22	459	0	0	0	0	0	0	22	0	0	0

COD_COGE_NI	Descrizione		Valore netto al 01/01/2016	Valore netto al 31/12/2016	Variazione	Costo storico al 31/12/2015	Rivalutazione es. preced.	Svalutazioni es. preced.	Giroconti (+/-)	Rivalutazione monetaria dell'esercizio	Rivalutazione economica dell'esercizio	Svalutazione dell'esercizio	Acquisizioni dell'esercizio e costruzioni in economia	Manutenzioni incrementative	Incrementi da immobil. In corso terminate	Cessioni d'esercizio (valore contabile netto)
1.10.10.50.030.010.00.000	Migliorie su beni di terzi (non sterilizzati)	€.	32	45	13	32			13							
1.10.10.50.030.012.00.000	Migliorie su beni di terzi (sterilizzati)	€.	427	436	9	427			(13)				22			

1.10.10.50.040.000.00.000	**A.I.5.d) Fondo ammortamento migliorie beni terzi**	€.	205	308	103	205			0	0	103						

COD_COGE_NI	Descrizione		Valore netto al 01/01/2016	Valore netto al 31/12/2016	Variazione	Fondo ammortamento 31/12/2015	Giroconti (+/-)	Cessioni d'esercizio (storno fondo beni dismessi)	Ammortamenti dell'esercizio
1.10.10.50.040.010.00.000	F.do amm. Migliorie su beni di terzi (non sterilizzati)	€.	12	31	19	12	2		17
1.10.10.50.040.012.00.000	F.do amm. Migliorie su beni di terzi (sterilizzati)	€.	193	277	84	193	(2)		86

1.10.10.50.050.000.00.000	**A.I.5.e) Pubblicità (da ammortizzare)**	€.	13	13	0	13	0	0	0	0	0	0	0	0	0	0

COD_COGE_NI	Descrizione		Valore netto al 01/01/2016	Valore netto al 31/12/2016	Variazione	Costo storico al 31/12/2015	Rivalutazione es. preced.	Svalutazioni es. preced.	Giroconti (+/-)	Rivalutazione monetaria dell'esercizio	Rivalutazione economica dell'esercizio	Svalutazione dell'esercizio	Acquisizioni dell'esercizio e costruzioni in economia	Manutenzioni incrementative	Incrementi da immobil. In corso terminate	Cessioni d'esercizio (valore contabile netto)
1.10.10.50.050.010.00.000	Pubblicità da ammortizzare (non sterilizzata)	€.	13	13	0	13										
1.10.10.50.050.012.00.000	Pubblicità da ammortizzare (sterilizzata)	€.	0	0	0	0										

1.10.10.50.060.000.00.000	**A.I.5.f) Fondo ammortamento Pubblicità**	€.	13	13	0	13			0	0	0

COD_COGE_NI	Descrizione		Valore netto al 01/01/2016	Valore netto al 31/12/2016	Variazione	Fondo ammortamento 31/12/2015	Giroconti (+/-)	Cessioni d'esercizio (storno fondo beni dismessi)	Ammortamenti dell'esercizio
1.10.10.50.060.010.00.000	F.do amm. Pubblicità (non sterilizzata)	€.	13	13	0	13			
1.10.10.50.060.012.00.000	F.do amm. Pubblicità (sterilizzata)	€.	0	0	0	0			

1.10.10.50.070.000.00.000	**A.I.5.g) Altre immobilizzazioni immateriali**	€.	157	157	0	157	0	0	0	0	0	0	0	0	0	0

COD_COGE_NI	Descrizione		Valore netto al 01/01/2016	Valore netto al 31/12/2016	Variazione	Costo storico al 31/12/2015	Rivalutazione es. preced.	Svalutazioni es. preced.	Giroconti (+/-)	Rivalutazione monetaria dell'esercizio	Rivalutazione economica dell'esercizio	Svalutazione dell'esercizio	Acquisizioni dell'esercizio e costruzioni in economia	Manutenzioni incrementative	Incrementi da immobil. In corso terminate	Cessioni d'esercizio (valore contabile netto)
1.10.10.50.070.010.00.000	Altri costi pluriennali da ammortizzare (non sterilizzati)	€.	157	157	0	157										
1.10.10.50.070.012.00.000	Altri costi pluriennali da ammortizzare (sterilizzati)	€.	0	0	0	0										
1.10.10.50.070.020.00.000	Altre immobilizzazioni immateriali (non sterilizzate)	€.	0	0	0	0										
1.10.10.50.070.022.00.000	Altre immobilizzazioni immateriali (sterilizzate)	€.	0	0	0	0										

COD_COGE_NI	Descrizione		Valore netto al 01/01/2016	Valore netto al 31/12/2016	Variazione	Fondo ammortamento 31/12/2015	Giroconti (+/-)	Cessioni d'esercizio (storno fondo beni dismessi)	Ammortamenti dell'esercizio
10.50.080.000.00.000	**A.I.5.h) Fondo ammortamento altre imm.ni immateriali**	€.	142	151	9	142	0	0	9
1.10.10.50.080.010.00.000	F.do amm.to Altri costi pluriennali da ammortizzare (non sterilizzati)	€.	142	151	9	142			9
1.10.10.50.080.012.00.000	F.do amm.to Altri costi pluriennali da ammortizzare (sterilizzati)	€.	0	0	0	0			
1.10.10.50.080.020.00.000	F.do amm.to Altre immobilizzazioni immateriali (non sterilizzate)	€.	0	0	0	0			
1.10.10.50.080.022.00.000	F.do amm.to Altre immobilizzazioni immateriali (sterilizzate)	€.	0	0	0	0			

COD_COGE_NI	Descrizione		Valore netto al 01/01/2016	Valore netto al 31/12/2016	Variazione	
1.10.10.60.000.000.00.000	**A.I.6 F.do Svalutazione immobilizzazioni immateriali**	€.	0	0	0	0

COD_COGE_NI	Descrizione		Valore netto al 01/01/2016	Valore netto al 31/12/2016	Variazione	Fondo svalutazione 31/12/2015	Giroconti (+/-)	Utilizzo Fondo (storno fondo svalutazioni)	Svalutazioni dell'esercizio
1.10.10.60.010.000.00.000	**A.I.6.a) F.do Svalutazione Costi impianto e ampliamento**	€.	0	0	0	0	0	0	0
1.10.10.60.010.010.00.000	F.do Svalutazione Costi impianto e ampliamento (Non sterilizzati)	€.	0	0	0	0			
1.10.10.60.010.012.00.000	F.do Svalutazione Costi impianto e ampliamento (sterilizzati)	€.	0	0	0	0			

COD_COGE_NI	Descrizione		Valore netto al 01/01/2016	Valore netto al 31/12/2016	Variazione	Fondo svalutazione 31/12/2015	Giroconti (+/-)	Utilizzo Fondo (storno fondo svalutazioni)	Svalutazioni dell'esercizio
1.10.10.60.020.000.00.000	**A.I.6.b) F.do Svalutazione Costi ricerca e sviluppo**	€.	0	0	0	0	0	0	0
1.10.10.60.020.010.00.000	F.do Svalutazione Costi ricerca e sviluppo (Non sterilizzati)	€.	0	0	0	0			
1.10.10.60.020.012.00.000	F.do Svalutazione Costi ricerca e sviluppo (sterilizzati)	€.	0	0	0	0			

COD_COGE_NI	Descrizione		Valore netto al 01/01/2016	Valore netto al 31/12/2016	Variazione	Fondo svalutazione 31/12/2015	Giroconti (+/-)	Utilizzo Fondo (storno fondo svalutazioni)	Svalutazioni dell'esercizio
1.10.10.60.030.000.00.000	**A.I.6.c) F.do Svalutazione Diritti brevetto e diritti utilizz. op.ingegno**	€.	0	0	0	0	0	0	0
1.10.10.60.030.010.00.000	F.do Svalutazione Diritti brevetto e util. Op. ingegno (Non sterilizzati)	€.	0	0	0	0			
1.10.10.60.030.012.00.000	F.do Svalutazione Diritti brevetto e util. Op. ingegno (Sterilizzati)	€.	0	0	0	0			

COD_COGE_NI	Descrizione		Valore netto al 01/01/2016	Valore netto al 31/12/2016	Variazione	Fondo svalutazione 31/12/2015	Giroconti (+/-)	Utilizzo Fondo (storno fondo svalutazioni)	Svalutazioni dell'esercizio
1.10.10.60.040.000.00.000	**A.I.6.d) F.do Svalutazione Altre immobil. Immateriali**	€.	0	0	0	0	0	0	0
1.10.10.60.040.010.00.000	F.do Svalutazione Altre immobilizz. immateriali (Non sterilizzati)	€.	0	0	0	0			
1.10.10.60.040.012.00.000	F.do Svalutazione Altre immobilizz. immateriali (Sterilizzati)	€.	0	0	0	0			

COD_COGE_NI	Descrizione		Valore netto al 01/01/2016	Valore netto al 31/12/2016	Variazione	Quadratura giroconti immobilizzazioni materiali	Quadratura Giroconti imm. mat. in corso concluse
1.10.20.00.000.000.00.000	**A.II. Immobilizzazioni materiali**	€.	22.407	21.986	(421)	0	0

COD_COGE_NI	Descrizione		Valore netto al 01/01/2016	Valore netto al 31/12/2016	Variazione	Costo storico al 31/12/2015	Rivalutazione es. preced.	Svalutazioni es. preced.	Giroconti (+/-)	Rivalutazione monetaria dell'esercizio	Rivalutazione economica dell'esercizio	Svalutazione dell'esercizio	Acquisizioni dell'esercizio e costruzioni in economia	Manutenzioni incrementative	Incrementi da immobil. In corso terminate	Cessioni d'esercizio (valore contabile netto)
1.10.20.10.000.000.00.000	**A.II.1 Terreni**	€.	432	432	0	432	0	0	0	0	0	0	0	0	0	0
1.10.20.10.010.000.00.000	**A.II.1.a) Terreni disponibili**	€.	4	4	0	4	0	0	0	0	0	0	0	0	0	0
1.10.20.10.010.010.00.000	Terreni disponibili (Non sterilizzati)	€.	4	4	0	4										
1.10.20.10.010.012.00.000	Terreni disponibili (Sterilizzati)	€.	0	0	0	0										
1.10.20.10.010.020.00.000	Terreni edificabili disponibili (Non sterilizzati)	€.	0	0	0	0										
1.10.20.10.010.022.00.000	Terreni edificabili disponibili (Sterilizzati)	€.	0	0	0	0										
1.10.20.10.010.030.00.000	Altri terreni disponibili (Non sterilizzati)	€.	0	0	0	0										
1.10.20.10.010.032.00.000	Altri terreni disponibili (Sterilizzati)	€.	0	0	0	0										

COD_COGE_NI	Descrizione		Valore netto al 01/01/2016	Valore netto al 31/12/2016	Variazione	Costo storico al 31/12/2015	Rivalutazione es. preced.	Svalutazioni es. preced.	Giroconti (+/-)	Rivalutazione monetaria dell'esercizio	Rivalutazione economica dell'esercizio	Svalutazione dell'esercizio	Acquisizioni dell'esercizio e costruzioni in economia	Manutenzioni incrementative	Incrementi da immobil. In corso terminate	Cessioni d'esercizio (valore contabile netto)
1.10.20.10.020.000.00.000	**A.II.1.b) Terreni indisponibili**	€.	428	428	0	428	0	0	0	0	0	0	0	0	0	0
1.10.20.10.020.010.00.000	Terreni indisponibili (Non sterilizzati)	€.	124	124	0	124										
1.10.20.10.020.012.00.000	Terreni indisponibili (Sterilizzati)	€.	0	0	0	0										
1.10.20.10.020.020.00.000	Terreni edificabili indisponibili (Non sterilizzati)	€.	0	0	0	0										
1.10.20.10.020.022.00.000	Terreni edificabili indisponibili (Sterilizzati)	€.	0	0	0	0										
1.10.20.10.020.030.00.000	Altri terreni indisponibili (Non sterilizzati)	€.	304	304	0	304										
1.10.20.10.020.032.00.000	Altri terreni indisponibili (Sterilizzati)	€.	0	0	0	0										

COD_COGE_NI	Descrizione		Valore netto al 01/01/2016	Valore netto al 31/12/2016	Variazione	
1.10.20.20.000.000.00.000	**A.II.2 Fabbricati**	€.	19.819	18.989	(830)	0
1.10.20.20.010.000.00.000	**A.II.2.a) Fabbricati non strumentali (disponibili)**	€.	0	0	0	0

COD_COGE_NI	Descrizione		Valore netto al 01/01/2016	Valore netto al 31/12/2016	Variazione	Costo storico al 31/12/2015	Rivalutazione es. preced.	Svalutazioni es. preced.	Giroconti (+/-)	Rivalutazione monetaria dell'esercizio	Rivalutazione economica dell'esercizio	Svalutazione dell'esercizio	Acquisizioni dell'esercizio e costruzioni in economia	Manutenzioni incrementative	Incrementi da immobil. In corso terminate	Cessioni d'esercizio (valore contabile netto)
1.10.20.20.010.010.00.000	**A.II.2.a.1) Fabbricati non strumentali (disponibili)**	€.	0	0	0	0	0	0	0	0	0	0	0	0	0	0
1.10.20.20.010.010.10.000	Fabbricati disponibili (da reddito) - (Non sterilizzati)	€.	0	0	0	0										
1.10.20.20.010.010.12.000	Fabbricati disponibili (da reddito) - (Sterilizzati)	€.	0	0	0	0										
1.10.20.20.010.010.20.000	Costruzioni leggere (da reddito) - (Non sterilizzati)	€.	0	0	0	0										
1.10.20.20.010.010.22.000	Costruzioni leggere (da reddito) - (Sterilizzati)	€.	0	0	0	0										

COD_COGE_NI	Descrizione		Valore netto al 01/01/2016	Valore netto al 31/12/2016	Variazione	Fondo ammortamento 31/12/2015	Giroconti (+/-)	Cessioni d'esercizio (storno fondo beni dismessi)	Ammortamenti dell'esercizio
1.10.20.20.010.020.00.000	**A.II.2.a.2) Fondo ammortamento Fabbricati (disponibili)**	€.	0	0	0	0	0	0	0
1.10.20.20.010.020.10.000	F.do amm. Fabbricati disponibili (da reddito) - (Non sterilizzati)	€.	0	0	0	0			
1.10.20.20.010.020.12.000	F.do amm. Fabbricati disponibili (da reddito) - (Sterilizzati)	€.	0	0	0	0			
1.10.20.20.010.020.20.000	F.do amm. Costruzioni leggere (da reddito) - (Non sterilizzati)	€.	0	0	0	0			
1.10.20.20.010.020.22.000	F.do amm. Costruzioni leggere (da reddito) - (Sterilizzati)	€.	0	0	0	0			

COD_COGE_NI	Descrizione		Valore netto al 01/01/2016	Valore netto al 31/12/2016	Variazione	
1.10.20.20.020.000.00.000	**A.II.2.b) Fabbricati (indisponibili)**	€.	19.819	18.989	(830)	0

COD_COGE_NI	Descrizione		Valore netto al 01/01/2016	Valore netto al 31/12/2016	Variazione	Costo storico al 31/12/2015	Rivalutazione es. preced.	Svalutazioni es. preced.	Giroconti (+/-)	Rivalutazione monetaria dell'esercizio	Rivalutazione economica dell'esercizio	Svalutazione dell'esercizio	Acquisizioni dell'esercizio e costruzioni in economia	Manutenzioni incrementatiive	Incrementi da immobil. In corso terminate	Cessioni d'esercizio (valore contabile netto)
1.10.20.20.020.010.00.000	**A.II.2.b.1) Fabbricati (indisponibili)**	€.	30.166	30.374	208	30.166	0	0	0	0	0	0	208	0	0	0
1.10.20.20.020.010.10.000	Fabbricati indisponibili (attività istituzionale) - (Non sterilizzati)	€.	8.571	8.605	34	8.571							34			
1.10.20.20.020.010.12.000	Fabbricati indisponibili (attività istituzionale) - (Sterilizzati)	€.	21.576	21.750	174	21.576							174			
1.10.20.20.020.010.20.000	Costruzioni leggere (attività istituzionale) - (Non sterilizzati)	€.	19	19	0	19										
1.10.20.20.020.010.22.000	Costruzioni leggere (attività istituzionale) - (Sterilizzati)	€.	0	0	0	0										

COD_COGE_NI	Descrizione		Valore netto al 01/01/2016	Valore netto al 31/12/2016	Variazione	Fondo ammortamento 31/12/2015	Giroconti (+/-)	Cessioni d'esercizio (storno fondo beni dismessi)	Ammortamenti dell'esercizio
1.10.20.20.020.020.00.000	**A.II.2.b.2) Fondo ammortamento Fabbricati (indisponibili)**	€.	10.347	11.385	1.038	10.347	0	0	1.038
1.10.20.20.020.020.10.000	F.do amm. Fabbricati indisponibili (attività istituzionale) - (Non sterilizzati)	€.	2.754	3.093	339	2.754			339
1.10.20.20.020.020.12.000	F.do amm. Fabbricati indisponibili (attività istituzionale) - (Sterilizzati)	€.	7.587	8.284	697	7.587			697
1.10.20.20.020.020.20.000	F.do amm. Costruzioni leggere (attività istituzionale) - (Non sterilizzati)	€.	6	8	2	6			2
1.10.20.20.020.020.22.000	F.do amm. Costruzioni leggere (attività istituzionale) - (Sterilizzati)	€.	0	0	0	0			

COD_COGE_NI	Descrizione		Valore netto al 01/01/2016	Valore netto al 31/12/2016	Variazione	
1.10.20.30.000.000.00.000	**A.II.3 Impianti e macchinari.**	€.	257	193	(64)	0

COD_COGE_NI	Descrizione		Valore netto al 01/01/2016	Valore netto al 31/12/2016	Variazione	Costo storico al 31/12/2015	Rivalutazione es. preced.	Svalutazioni es. preced.	Giroconti (+/-)	Rivalutazione monetaria dell'esercizio	Rivalutazione economica dell'esercizio	Svalutazione dell'esercizio	Acquisizioni dell'esercizio e costruzioni in economia	Manutenzioni incrementatiive	Incrementi da immobil. In corso terminate	Cessioni d'esercizio (valore contabile netto)
1.10.20.30.010.000.00.000	**A.II.3.a) Impianti e macchinari.**	€.	2.146	2.146	0	2.146	0	0	0	0	0	0	0	0	0	0
1.10.20.30.010.010.00.000	Impianti sanitari (Non sterilizzati)	€.	16	16	0	16										
1.10.20.30.010.012.00.000	Impianti sanitari (Sterilizzati)	€.	3	3	0	3										
1.10.20.30.010.020.00.000	Impianti elettrici ed idraulici (Non sterilizzati)	€.	856	856	0	856										
1.10.20.30.010.022.00.000	Impianti elettrici ed idraulici (Sterilizzati)	€.	188	188	0	188										
1.10.20.30.010.030.00.000	Impianti telefonici (Non sterilizzati)	€.	280	280	0	280										
1.10.20.30.010.032.00.000	Impianti telefonici (Sterilizzati)	€.	6	6	0	6										
1.10.20.30.010.040.00.000	Impianti di allarme e sicurezza (Non sterilizzati)	€.	163	163	0	163										
1.10.20.30.010.042.00.000	Impianti di allarme e sicurezza (Sterilizzati)	€.	41	41	0	41										
1.10.20.30.010.050.00.000	Altri impianti e macchinari specifici (Non sterilizzati)	€.	509	509	0	509										
1.10.20.30.010.052.00.000	Altri impianti e macchinari specifici (Sterilizzati)	€.	48	48	0	48										
1.10.20.30.010.060.00.000	Altri impiantie macchinari generici (Non sterilizzati)	€.	30	30	0	30										
1.10.20.30.010.062.00.000	Altri impiantie macchinari generici (Sterilizzati)	€.	6	6	0	6										
1.10.20.30.010.070.00.000	Altri impianti (Non sterilizzati)	€.	0	0	0	0										
1.10.20.30.010.072.00.000	Altri impianti (Sterilizzati)	€.	0	0	0	0										

COD_COGE_NI	Descrizione		Valore netto al 01/01/2016	Valore netto al 31/12/2016	Variazione	Fondo ammortamento 31/12/2015	Giroconti (+/-)	Cessioni d'esercizio (storno fondo beni dismessi)	Ammortamenti dell'esercizio
1.10.20.30.020.000.00.000	**A.II.3.b) Fondo ammortamento Impianti e macchinari.**	€.	1.889	1.953	64	1.889	0	0	64
1.10.20.30.020.010.00.000	F.do amm. Impianti sanitari (Non sterilizzati)	€.	16	16	0	16			
1.10.20.30.020.012.00.000	F.do amm. Impianti sanitari (Sterilizzati)	€.	3	3	0	3			
1.10.20.30.020.020.00.000	F.do amm. Impianti elettrici ed idraulici (Non sterilizzati)	€.	795	820	25	795			25
1.10.20.30.020.022.00.000	F.do amm. Impianti elettrici ed idraulici (Sterilizzati)	€.	57	80	23	57			23
1.10.20.30.020.030.00.000	F.do amm. Impianti telefonici (Non sterilizzati)	€.	273	275	2	273			2
1.10.20.30.020.032.00.000	F.do amm. Impianti telefonici (Sterilizzati)	€.	6	6	0	6			
1.10.20.30.020.040.00.000	F.do amm. Impianti di allarme e sicurezza (Non sterilizzati)	€.	162	163	1	162			1
1.10.20.30.020.042.00.000	F.do amm. Impianti di allarme e sicurezza (Sterilizzati)	€.	14	20	6	14			6
1.10.20.30.020.050.00.000	F.do amm. Altri impianti e macchinari specifici (Non sterilizzati)	€.	498	499	1	498			1
1.10.20.30.020.052.00.000	F.do amm. Altri impianti e macchinari specifici (Sterilizzati)	€.	33	38	5	33			5
1.10.20.30.020.060.00.000	F.do amm. Altri impiantie macchinari generici (Non sterilizzati)	€.	30	30	0	30			
1.10.20.30.020.062.00.000	F.do amm. Altri impiantie macchinari generici (Sterilizzati)	€.	2	3	1	2			1
1.10.20.30.020.070.00.000	F.do amm. Altri impianti (Non sterilizzati)	€.	0	0	0	0			
1.10.20.30.020.072.00.000	F.do amm. Altri impianti (Sterilizzati)	€.	0	0	0	0			

COD_COGE_NI	Descrizione		Valore netto al 01/01/2016	Valore netto al 31/12/2016	Variazione	
1.10.20.40.000.000.00.000	**A.II.4 Attrezzature sanitarie e scientifiche**	€.	92	54	(38)	0

COD_COGE_NI	Descrizione		Valore netto al 01/01/2016	Valore netto al 31/12/2016	Variazione	Costo storico al 31/12/2015	Rivalutazione es. preced.	Svalutazioni es. preced.	Giroconti (+/-)	Rivalutazione monetaria dell'esercizio	Rivalutazione economica dell'esercizio	Svalutazione dell'esercizio	Acquisizioni dell'esercizio e costruzioni in economia	Manutenzioni incrementatiive	Incrementi da immobil. In corso terminate	Cessioni d'esercizio (valore contabile netto)
1.10.20.40.010.000.00.000	**A.II.4.a) Attrezzature sanitarie e scientifiche**	€.	1.337	1.337	0	1.337	0	0	0	0	0	0	0	0	0	0
1.10.20.40.010.010.00.000	Attrezzature sanitarie (Non sterilizzate)	€.	1.181	1.181	0	1.181										
1.10.20.40.010.012.00.000	Attrezzature sanitarie (Sterilizzate)	€.	149	149	0	149										
1.10.20.40.010.020.00.000	Beni per assistenza protesica (Non sterilizzate)	€.	7	7	0	7										
1.10.20.40.010.022.00.000	Beni per assistenza protesica (Sterilizzate)	€.	0	0	0	0										
1.10.20.40.010.080.00.000	Altre attrezzature sanitarie (Non sterilizzate)	€.	0	0	0	0										
1.10.20.40.010.082.00.000	Altre attrezzature sanitarie (Sterilizzate)	€.	0	0	0	0										

COD_COGE_NI	Descrizione		Valore netto al 01/01/2016	Valore netto al 31/12/2016	Variazione	Fondo ammortamento 31/12/2015	Giroconti (+/-)	Cessioni d'esercizio (storno fondo beni dismessi)	Ammortamenti dell'esercizio
20.40.020.000.00.000	**A.II.4.b) Fondo ammortamento Attrezzature sanitarie e scientifiche**	€.	**1.245**	**1.283**	**38**	**1.245**	**0**	**0**	**38**
1.10.20.40.020.010.00.000	F.do amm. Attrezzature sanitarie (Non sterilizzate)	€.	1.134	1.156	22	1.134			22
1.10.20.40.020.012.00.000	F.do amm. Attrezzature sanitarie (Sterilizzate)	€.	104	120	16	104			16
1.10.20.40.020.020.00.000	F.do amm. Beni per assistenza protesica (Non sterilizzate)	€.	7	7	0	7			
1.10.20.40.020.022.00.000	F.do amm. Beni per assistenza protesica (Sterilizzate)	€.	0	0	0	0			
1.10.20.40.020.080.00.000	F.do amm. Altre attrezzature sanitarie (Non sterilizzate)	€.	0	0	0	0			
1.10.20.40.020.082.00.000	F.do amm. Altre attrezzature sanitarie (Sterilizzate)	€.	0	0	0	0			

			Valore netto al 01/01/2016	Valore netto al 31/12/2016	Variazione	
1.10.20.50.000.000.00.000	**A.II.5 Mobili ed arredi**	€.	**72**	**41**	**(31)**	**0**

COD_COGE_NI	Descrizione		Valore netto al 01/01/2016	Valore netto al 31/12/2016	Variazione	Costo storico al 31/12/2015	Rivalutazione es. preced.	Svalutazioni es. preced.	Giroconti (+/-)	Rivalutazione monetaria dell'esercizio	Rivalutazione economica dell'esercizio	Svalutazione dell'esercizio	Acquisizioni dell'esercizio e costruzioni in economia	Manutenzioni incrementative	Incrementi da immobil. In corso terminate	Cessioni d'esercizio (valore contabile netto)
1.10.20.50.010.000.00.000	**A.II.5.a) Mobili ed arredi**	€.	**1.705**	**1.705**	**0**	**1.705**	**0**	**0**	**0**	**0**	**0**	**0**	**0**	**0**	**0**	**0**
1.10.20.50.010.010.00.000	Mobili , arredi e attrezzature ufficio (Non sterilizzati)	€.	680	680	0	680										
1.10.20.50.010.012.00.000	Mobili , arredi e attrezzature ufficio (Sterilizzati)	€.	191	191	0	191										
1.10.20.50.010.020.00.000	Scaffalature (Non sterilizzati)	€.	144	144	0	144										
1.10.20.50.010.022.00.000	Scaffalature (Sterilizzati)	€.	285	285	0	285										
1.10.20.50.010.030.00.000	Mobili ed arredi diversi (Non sterilizzati)	€.	279	279	0	279										
1.10.20.50.010.032.00.000	Mobili ed arredi diversi (Sterilizzati)	€.	126	126	0	126										
1.10.20.50.010.050.00.000	Altri mobili e arredi (Non sterilizzati)	€.	0	0	0	0										
1.10.20.50.010.052.00.000	Altri mobili e arredi (Sterilizzati)	€.	0	0	0	0										

COD_COGE_NI	Descrizione		Valore netto al 01/01/2016	Valore netto al 31/12/2016	Variazione	Fondo ammortamento 31/12/2015	Giroconti (+/-)	Cessioni d'esercizio (storno fondo beni dismessi)	Ammortamenti dell'esercizio
1.10.20.50.020.000.00.000	**A.II.5.b) Fondo ammortamento Mobili ed arredi**	€.	**1.633**	**1.664**	**31**	**1.633**	**0**	**0**	**31**
1.10.20.50.020.010.00.000	F.do amm. Mobili , arredi e attrezzature ufficio (Non sterilizzati)	€.	656	668	12	656			12
1.10.20.50.020.012.00.000	F.do amm. Mobili , arredi e attrezzature ufficio (Sterilizzati)	€.	183	184	1	183			1
1.10.20.50.020.020.00.000	F.do amm. Scaffalature (Non sterilizzati)	€.	144	144	0	144			
1.10.20.50.020.022.00.000	F.do amm. Scaffalature (Sterilizzati)	€.	282	283	1	282			1
1.10.20.50.020.030.00.000	F.do amm. Mobili ed arredi diversi (Non sterilizzati)	€.	242	259	17	242			17
1.10.20.50.020.032.00.000	F.do amm. Mobili ed arredi diversi (Sterilizzati)	€.	126	126	0	126			
1.10.20.50.020.050.00.000	F.do amm. Altri mobili e arredi (Non sterilizzati)	€.	0	0	0	0			
1.10.20.50.020.052.00.000	F.do amm. Altri mobili e arredi (Sterilizzati)	€.	0	0	0	0			

			Valore netto al 01/01/2016	Valore netto al 31/12/2016	Variazione	
1.10.20.60.000.000.00.000	**A.II.6 Automezzi**	€.	**117**	**67**	**(50)**	**0**

COD_COGE_NI	Descrizione		Valore netto al 01/01/2016	Valore netto al 31/12/2016	Variazione	Costo storico al 31/12/2015	Rivalutazione es. preced.	Svalutazioni es. preced.	Giroconti (+/-)	Rivalutazione monetaria dell'esercizio	Rivalutazione economica dell'esercizio	Svalutazione dell'esercizio	Acquisizioni dell'esercizio e costruzioni in economia	Manutenzioni incrementative	Incrementi da immobil. In corso terminate	Cessioni d'esercizio (valore contabile netto)
1.10.20.60.010.000.00.000	**A.II.6.a) Automezzi**	€.	**1.177**	**1.177**	**0**	**1.177**	**0**	**0**	**0**	**0**	**0**	**0**	**0**	**0**	**0**	**0**
1.10.20.60.010.010.00.000	Automezzi (Non sterilizzati)	€.	12	12	0	12										
1.10.20.60.010.012.00.000	Automezzi (Sterilizzati)	€.	1.165	1.165	0	1.165										
1.10.20.60.010.020.00.000	Ambulanze utilizzate per il 118 (Non sterilizzati)	€.	0	0	0	0										
1.10.20.60.010.022.00.000	Ambulanze utilizzate per il 118 (Sterilizzati)	€.	0	0	0	0										
1.10.20.60.010.030.00.000	Altre ambulanze (Non sterilizzati)	€.	0	0	0	0										
1.10.20.60.010.032.00.000	Altre ambulanze (Sterilizzati)	€.	0	0	0	0										
1.10.20.60.010.040.00.000	Altri mezzi di trasporto* (Non sterilizzati)	€.	0	0	0	0										
1.10.20.60.010.042.00.000	Altri mezzi di trasporto* (Sterilizzati)	€.	0	0	0	0										
1.10.20.60.010.050.00.000	Altri automezzi (Non sterilizzati)	€.	0	0	0	0										
1.10.20.60.010.052.00.000	Altri automezzi (Sterilizzati)	€.	0	0	0	0										

* Sono da comprendere in questa voce anche le autovetture di servizio ed i motoveicoli.

COD_COGE_NI	Descrizione		Valore netto al 01/01/2016	Valore netto al 31/12/2016	Variazione	Fondo ammortamento 31/12/2015	Giroconti (+/-)	Cessioni d'esercizio (storno fondo beni dismessi)	Ammortamenti dell'esercizio
1.10.20.60.020.000.00.000	**A.II.6.b) Fondo ammortamento Automezzi**	€.	**1.060**	**1.110**	**50**	**1.060**	**0**	**0**	**50**
1.10.20.60.020.010.00.000	F.do amm. Automezzi (Non sterilizzati)	€.	4	7	3	4			3
1.10.20.60.020.012.00.000	F.do amm. Automezzi (Sterilizzati)	€.	1.056	1.103	47	1.056			47
1.10.20.60.020.020.00.000	F.do amm. Ambulanze utilizzate per il 118 (Non sterilizzati)	€.	0	0	0	0			
1.10.20.60.020.022.00.000	F.do amm. Ambulanze utilizzate per il 118 (Sterilizzati)	€.	0	0	0	0			
1.10.20.60.020.030.00.000	F.do amm. Altre ambulanze (Non sterilizzati)	€.	0	0	0	0			
1.10.20.60.020.032.00.000	F.do amm. Altre ambulanze (Sterilizzati)	€.	0	0	0	0			
1.10.20.60.020.040.00.000	F.do amm. Altri mezzi di trasporto* (Non sterilizzati)	€.	0	0	0	0			
1.10.20.60.020.042.00.000	F.do amm. Altri mezzi di trasporto* (Sterilizzati)	€.	0	0	0	0			
1.10.20.60.020.050.00.000	F.do amm. Altri automezzi (Non sterilizzati)	€.	0	0	0	0			
1.10.20.60.020.052.00.000	F.do amm. Altri automezzi (Sterilizzati)	€.	0	0	0	0			

RES.C.R.I.B.A.

COD_COGE_NI	Descrizione		Valore netto al 01/01/2016	Valore netto al 31/12/2016	Variazione												
1.10.20.70.000.000.00.000	**A.II.7 Oggetti d'arte**	€.	0	0	0				0								
1.10.20.70.010.000.00.000	**A.II.7.a) Oggetti d'arte**	€.	0	0	0	0	0	0	0	0	0	0	0	0	0	0	

COD_COGE_NI	Descrizione		Valore netto al 01/01/2016	Valore netto al 31/12/2016	Variazione	Costo storico al 31/12/2015	Rivalutazione es. preced.	Svalutazioni es. preced.	Giroconti (+/-)	Rivalutazione monetaria dell'esercizio	Rivalutazione economica dell'esercizio	Svalutazione dell'esercizio	Acquisizioni dell'esercizio e costruzioni in economia	Manutenzioni incrementatiive	Incrementi da immobil. In corso terminate	Cessioni d'esercizio (valore contabile netto)
1.10.20.70.010.010.00.000	Oggetti d'arte	€.	0	0	0	0										

COD_COGE_NI	Descrizione		Valore netto al 01/01/2016	Valore netto al 31/12/2016	Variazione													
1.10.20.80.000.000.00.000	**A.II.8 Altre immobilizzazioni materiali**	€.	427	299	(128)				0								
1.10.20.80.010.000.00.000	**A.II.8.a) Altre immobilizzazioni materiali**	€.	3.884	3.931	47	3.884	0	0	0	0	0	0	47	0	0	0

COD_COGE_NI	Descrizione		Valore netto al 01/01/2016	Valore netto al 31/12/2016	Variazione	Costo storico al 31/12/2015	Rivalutazione es. preced.	Svalutazioni es. preced.	Giroconti (+/-)	Rivalutazione monetaria dell'esercizio	Rivalutazione economica dell'esercizio	Svalutazione dell'esercizio	Acquisizioni dell'esercizio e costruzioni in economia	Manutenzioni incrementatiive	Incrementi da immobil. In corso terminate	Cessioni d'esercizio (valore contabile netto)
1.10.20.80.010.010.00.000	Elaboratori e personal computer e altre attrezzature EDP (Non sterilizzate)	€.	1.257	1.257	0	1.257										
1.10.20.80.010.012.00.000	Elaboratori e personal computer e altre attrezzature EDP (Sterilizzati)	€.	1.589	1.635	46	1.589							46			
1.10.20.80.010.020.00.000	Macchine ufficio ordinarie (Non sterilizzati)	€.	0	0	0	0										
1.10.20.80.010.022.00.000	Macchine ufficio ordinarie (Sterilizzati)	€.	10	10	0	10										
1.10.20.80.010.030.00.000	Macchine ufficio elettriche ed elettroniche (Non sterilizzati)	€.	42	42	0	42										
1.10.20.80.010.032.00.000	Macchine ufficio elettriche ed elettroniche (Sterilizzati)	€.	158	158	0	158										
1.10.20.80.010.040.00.000	Altri beni materiali da ammortizzare gestione caratteristica (Non sterilizzati)	€.	224	224	0	224										
1.10.20.80.010.042.00.000	Altri beni materiali da ammortizzare gestione caratteristica (Sterilizzati)	€.	24	24	0	24										
1.10.20.80.010.050.00.000	Altri beni materiali da ammortizzare gestione non caratteristica (Non sterilizzati)	€.	7	7	0	7										
1.10.20.80.010.052.00.000	Altri beni materiali da ammortizzare gestione non caratteristica (Sterilizzati)	€.	0	0	0	0										
1.10.20.80.010.060.00.000	Altri beni (Non sterilizzati)	€.	407	408	1	407							1			
1.10.20.80.010.062.00.000	Altri beni (Sterilizzati)	€.	166	166	0	166										

Sono da comprendere in questa voce anche le attrezzature generiche.

COD_COGE_NI	Descrizione		Valore netto al 01/01/2016	Valore netto al 31/12/2016	Variazione	Fondo ammortamento 31/12/2015	Giroconti (+/-)	Cessioni d'esercizio (storno fondo beni dismessi)	Ammortamenti dell'esercizio
1.10.20.80.020.000.00.000	**A.II.8.b) Fondo ammortamento Altre immobilizz. Materiali**	€.	3.457	3.632	175	3.457	0	0	175
1.10.20.80.020.010.00.000	F.do amm. Elaboratori e personal computer e altre attrezzature EDP (Non sterilizzati)	€.	1.024	1.126	102	1.024			102
1.10.20.80.020.012.00.000	F.do amm. Elaboratori e personal computer e altre attrezzature EDP (Sterilizzati)	€.	1.439	1.490	51	1.439			51
1.10.20.80.020.020.00.000	F.do amm. Macchine ufficio ordinarie (Non sterilizzati)	€.	0	0	0	0			
1.10.20.80.020.022.00.000	F.do amm. Macchine ufficio ordinarie (Sterilizzati)	€.	10	10	0	10			
1.10.20.80.020.030.00.000	F.do amm. Macchine ufficio elettriche ed elettroniche (Non sterilizzati)	€.	42	42	0	42			
1.10.20.80.020.032.00.000	F.do amm. Macchine ufficio elettriche ed elettroniche (Sterilizzati)	€.	157	158	1	157			1
1.10.20.80.020.040.00.000	F.do amm. Altri beni materiali da ammortizzare gestione caratteristica (Non sterilizzati)	€.	223	223	0	223			
1.10.20.80.020.042.00.000	F.do amm. Altri beni materiali da ammortizzare gestione caratteristica (Sterilizzati)	€.	21	22	1	21			1
1.10.20.80.020.050.00.000	F.do amm. Altri beni materiali da ammortizzare gestione non caratteristica (Non sterilizzati)	€.	7	7	0	7			
1.10.20.80.020.052.00.000	F.do amm. Altri beni materiali da ammortizzare gestione non caratteristica (Sterilizzati)	€.	0	0	0	0			
1.10.20.80.020.060.00.000	F.do amm. Altri beni (Non sterilizzati)	€.	368	388	20	368			20
1.10.20.80.020.062.00.000	F.do amm. Altri beni (Sterilizzati)	€.	166	166	0	166			

Sono da comprendere in questa voce anche le attrezzature generiche.

COD_COGE_NI	Descrizione		Valore netto al 01/01/2016	Valore netto al 31/12/2016	Variazione	Costo storico al 31/12/2015	Rivalutazione monetaria es. preced.	Svalutazioni es. preced.	Giroconti (+/-)	Rivalutazione monetaria dell'esercizio	Rivalutazione economica dell'esercizio	Svalutazione dell'esercizio	Capitalizzazioni dell'esercizio	Manutenzioni incrementatiive	Interessi capitalizzati dell'esercizio	Valore definitivo (*) cespite completato
1.10.20.90.000.000.00.000	**A.II.9 Immobilizzazioni in corso ed acconti**	€.	1.191	1.911	720	1.191	0	0	0	0	0	0	720	0	0	0
1.10.20.90.010.000.00.000	Immobilizzazioni materiali in corso di esecuzione	€.	359	1.079	720	359							720			
1.10.20.90.020.000.00.000	Fornitori conto anticipi per acquisto immobilizzazioni materiali	€.	832	832	0	832										
1.10.20.90.030.000.00.000	Altre immobilizzazioni in corso	€.	0	0	0	0										

(*) Il valore definitivo del cespite completato è pari al totale delle capitalizzazioni effettuate ed ha contropartita (in Dare) nella rispettiva voce di bilancio in cui va indicato il cespite finito.

COD_COGE_NI	Descrizione		Valore netto al 01/01/2016	Valore netto al 31/12/2016	Variazione	Fondo svalutazione 31/12/2015	Giroconti (+/-)	Utilizzo Fondo (storno fondo svalutazioni)	Svalutazioni dell'esercizio
1.10.20.98.000.000.00.000	**A.II.10 F.do Svalutazione immobilizzazioni materiali**	€.	0	0	0		0		
1.10.20.98.010.000.00.000	**A.II.10.a) F.do Svalutazione Terreni**	€.	0	0	0	0	0	0	0
1.10.20.98.010.010.00.000	F.do Svalutazione Terreni Disponibili (Non sterilizzati)	€.	0	0	0	0			
1.10.20.98.010.012.00.000	F.do Svalutazione Terreni Disponibili (sterilizzati)	€.	0	0	0	0			
1.10.20.98.010.020.00.000	F.do Svalutazione Terreni Indisponibili (Non sterilizzati)	€.	0	0	0	0			
1.10.20.98.010.022.00.000	F.do Svalutazione Terreni Indisponibili (sterilizzati)	€.	0	0	0	0			
1.10.20.98.020.000.00.000	**A.II.10.b) F.do Svalutazione Fabbricati**	€.	0	0	0	0	0	0	0
1.10.20.98.020.010.00.000	F.do Svalutazione Fabbricati Disponibili (Non sterilizzati)	€.	0	0	0	0			
1.10.20.98.020.012.00.000	F.do Svalutazione Fabbricati Disponibili (Sterilizzati)	€.	0	0	0	0			
1.10.20.98.020.020.00.000	F.do Svalutazione Fabbricati Indisponibili (Non sterilizzati)	€.	0	0	0	0			
1.10.20.98.020.022.00.000	F.do Svalutazione Fabbricati Indisponibili (sterilizzati)	€.	0	0	0	0			
1.10.20.98.030.000.00.000	**A.II.10.c) F.do Svalutazione Impianti e macchinari**	€.	0	0	0	0	0	0	0
1.10.20.98.030.010.00.000	F.do Svalutazione Impianti e macchinari (Non sterilizzati)	€.	0	0	0	0			
1.10.20.98.030.012.00.000	F.do Svalutazione Impianti e macchinari (sterilizzati)	€.	0	0	0	0			

COD_COGE_NI	Descrizione		Valore netto al 01/01/2016	Valore netto al 31/12/2016	Variazione	Fondo svalutazione 31/12/2015	Giroconti (+/-)	Utilizzo Fondo (storno fondo svalutazioni)	Svalutazioni dell'esercizio
1.10.20.98.040.000.00.000	**A.II.10.d) F.do Svalutazione Attrezzature sanitarie e scientifiche**	€.	0	0	0	0	0	0	0
1.10.20.98.040.010.00.000	F.do Svalutazione Attrezz. Sanitarie e scientifiche (Non sterilizzati)	€.	0	0	0	0			
1.10.20.98.040.012.00.000	F.do Svalutazione Attrezz. Sanitarie e scientifiche (Sterilizzati)	€.	0	0	0	0			
1.10.20.98.040.020.00.000	F.do Svalutazione Beni per assistenza protesica (Non sterilizzati)	€.	0	0	0	0			
1.10.20.98.040.022.00.000	F.do Svalutazione Beni per assistenza protesica (Sterilizzati)	€.	0	0	0	0			

COD_COGE_NI	Descrizione		Valore netto al 01/01/2016	Valore netto al 31/12/2016	Variazione	Fondo svalutazione 31/12/2015	Giroconti (+/-)	Utilizzo Fondo (storno fondo svalutazioni)	Svalutazioni dell'esercizio
1.10.20.98.050.000.00.000	**A.II.10.e) F.do Svalutazione Mobili e arredi**	€.	0	0	0	0	0	0	0
1.10.20.98.050.010.00.000	F.do Svalutazione Mobili e arredi (Non sterilizzati)	€.	0	0	0	0			
1.10.20.98.050.012.00.000	F.do Svalutazione Mobili e arredi (sterilizzati)	€.	0	0	0	0			

COD_COGE_NI	Descrizione		Valore netto al 01/01/2016	Valore netto al 31/12/2016	Variazione	Fondo svalutazione 31/12/2015	Giroconti (+/-)	Utilizzo Fondo (storno fondo svalutazioni)	Svalutazioni dell'esercizio
1.10.20.98.060.000.00.000	**A.II.10.f) F.do Svalutazione Automezzi**	€.	0	0	0	0	0	0	0
1.10.20.98.060.010.00.000	F.do Svalutazione Automezzi (Non sterilizzati)	€.	0	0	0	0			
1.10.20.98.060.012.00.000	F.do Svalutazione Automezzi (sterilizzati)	€.	0	0	0	0			

COD_COGE_NI	Descrizione		Valore netto al 01/01/2016	Valore netto al 31/12/2016	Variazione	Fondo svalutazione 31/12/2015	Giroconti (+/-)	Utilizzo Fondo (storno fondo svalutazioni)	Svalutazioni dell'esercizio
1.10.20.98.070.000.00.000	**A.II.10.g) F.do Svalutazione Oggetti d'arte**	€.	0	0	0	0	0	0	0
1.10.20.98.070.010.00.000	F.do Svalutazione Oggetti d'arte	€.	0	0	0	0			

COD_COGE_NI	Descrizione		Valore netto al 01/01/2016	Valore netto al 31/12/2016	Variazione	Fondo svalutazione 31/12/2015	Giroconti (+/-)	Utilizzo Fondo (storno fondo svalutazioni)	Svalutazioni dell'esercizio
1.10.20.98.080.000.00.000	**A.II.10.h) F.do Svalutazione Altre immobil. Materiali**	€.	0	0	0	0	0	0	0
1.10.20.98.080.010.00.000	F.do Svalutazione Altre immobil. materiali (Non sterilizzati)	€.	0	0	0	0			
1.10.20.98.080.012.00.000	F.do Svalutazione Altre immobil. materiali (sterilizzati)	€.	0	0	0	0			

COD_COGE_NI	Descrizione		Valore netto al 01/01/2016	Valore netto al 31/12/2016	Variazione
1.10.30.00.000.000.00.000	**A.III. Immobilizzazioni finanziarie.**	€.	0	0	0

COD_COGE_NI	Descrizione		Valore netto al 01/01/2016	Valore netto al 31/12/2016	Variazione	Valore iniziale LORDO al 31/12/2015	Incrementi dell'esercizio: Giroconti crediti es. preced. (riclassific. e rettifiche)(+/-)	Incrementi dell'esercizio: Incrementi dell'esercizio	Decrementi dell'esercizio: Decrementi per valori sorti in es. precedenti	Decrementi dell'esercizio: Decrementi per valori sorti nell'esercizio	Valore finale LORDO al 31/12/2016	Fondo svalutazione crediti al 31/12/2015	Utilizzo del fondo	Accantonamento al fondo	Fondo svalutazione crediti al 31/12/2016	Valore nominale dei crediti al 31/12/2016 per anno di formazione: Anno X-4 e precedenti	Anno X-3	Anno X-2	Anno X-1	Anno X	Valore netto dei crediti al 31/12/2016 per scadenza: Entro 12 mesi	Tra 1 e 5 anni	Oltre 5 anni
1.10.30.10.000.000.00.000	**A.III.1 Crediti Finanziari**	€.	0	0	0	0	0	0	0	0	0	0	0	0	0	0	0	0	0	0	0	0	0
1.10.30.10.010.000.00.000	A.III.1.a) Crediti finanziari v/Stato	€.	0	0	0	0					0				0					0	0		
1.10.30.10.020.000.00.000	A.III.1.b) Crediti finanziari v/Regione	€.	0	0	0	0					0				0					0	0		
1.10.30.10.030.000.00.000	A.III.1.c) Crediti finanziari v/Partecipate	€.	0	0	0	0					0				0					0	0		
1.10.30.10.040.000.00.000	A.III.1.d) Crediti finanziari v/Altri	€.	0	0	0	0					0				0					0	0		

COD_COGE_NI	Descrizione		Valore netto al 01/01/2016	Valore netto al 31/12/2016	Variazione	Costo storico al 31/12/2015	Rivalutazione es. preced.	Svalutazioni es. preced.	Valore iniziale	Giroconti (+/-)	Rivalutazione dell'esercizio	Svalutazione dell'esercizio	Acquisizioni dell'esercizio e conferimenti	Cessioni d'esercizio (valore contabile netto)	Valore contabile	Quadratura con scheda Dettaglio_SP
1.10.30.20.000.000.00.000	**A.III.2 Titoli**	€.	0	0	0	0	0	0	0	0	0	0	0	0	0	
1.10.30.20.010.000.00.000	**A.III.2.a) Partecipazioni**	€.	0	0	0	0	0	0	0	0	0	0	0	0	0	
1.10.30.20.010.010.00.000	Partecipazioni in imprese controllate	€.	0	0	0	0			0	0	0	0	0	0	0	OK
1.10.30.20.010.015.00.000	Partecipazioni in imprese collegate	€.	0	0	0	0			0	0	0	0	0	0	0	OK
1.10.30.20.010.020.00.000	Partecipazioni in altre imprese	€.	0	0	0	0			0	0	0	0	0	0	0	OK
	Per Input vedi tabelle foglio Dettaglio_SP-San (Riga C134)															

COD_COGE_NI	Descrizione		Valore netto al 01/01/2016	Valore netto al 31/12/2016	Variazione	Costo storico al 31/12/2015	Rivalutazione es. preced.	Svalutazioni es. preced.	Valore iniziale	Giroconti (+/-)	Rivalutazione dell'esercizio	Svalutazione dell'esercizio	Acquisizioni dell'esercizio e conferimenti	Cessioni d'esercizio (valore contabile netto)	Valore contabile
1.10.30.20.020.000.00.000	**A.III.2.b) Altri Titoli**	€.	0	0	0	0	0	0	0	0	0	0	0	0	0
1.10.30.20.020.010.00.000	A.III.2.b.1) Titoli di Stato	€.	0	0	0	0			0						0
1.10.30.20.020.020.00.000	A.III.2.b.2) Altre Obbligazioni	€.	0	0	0	0			0						0
1.10.30.20.020.030.00.000	A.III.2.b.3) Titoli azionari quotati in Borsa	€.	0	0	0	0			0						0
1.10.30.20.020.040.00.000	A.III.2.b.4) Titoli diversi	€.	0	0	0	0			0						0

COD_COGE_NI	Descrizione		Valore netto al 01/01/2016	Valore netto al 31/12/2016	Variazione
1.20.00.00.000.000.00.000	**B) ATTIVO CIRCOLANTE.**	€.	**369.961**	**376.188**	**6.227**
1.20.10.00.000.000.00.000	**B.I. Rimanenze**	€.	**1.574**	**678**	**(896)**

COD_COGE_NI	Descrizione		Valore netto al 01/01/2016	Valore netto al 31/12/2016	Variazione	Rimanenze iniziali (al netto Fdo Svalut. Magazzino)	Giroconti e Riclassificazioni (+/-)	Acquisti d'esercizio	Utilizzi / Decrementi del F.do Svalutazione Magazzino	Incrementi del F.do Svalutazione Magazzino	Consumi d'esercizio	Rimanenze finali (al netto F.do Svalut. Magazzino)	di cui Rim. Fin. presso terzi per distribuzione per nome e per conto	di cui Rim. Finali di reparto
1.20.10.10.000.000.00.000	**B.I.1 Rimanenze di materiale sanitario**	€.	**1.547**	**620**	**(927)**	**1.547**	**(972)**	**19.321**	**0**	**0**	**19.276**	**620**	**0**	**0**
1.20.10.10.010.010.01.000	Farmaceutici: Specialità Medicinali (File F compreso HCV)	€.				0								
1.20.10.10.010.010.01.050	Farmaceutici: Specialità Medicinali (File F escluso HCV)	€.	0	0	0							0		
1.20.10.10.010.010.01.070	Farmaceutici: Specialità Medicinali (HCV)	€.	0	0	0	0						0		
1.20.10.10.010.010.02.000	Farmaceutici: Specialità Medicinali (altro: farmaci ospedalieri)	€.	0	0	0	0						0		
1.20.10.10.010.020.00.000	Farmaceutici: Specialità Medicinali (Doppio Canale ex Nota CUF 37)	€.	895	0	(895)	895	(895)	15.662			15.662	0		
1.20.10.10.010.030.00.000	Farmaceutici: Specialità Medicinali (Primo Ciclo terapeutico D.G.R. 10246/02)	€.	0	0	0	0						0		
1.20.10.10.010.810.00.000	Farmaceutici: Specialità Medicinali da Asl/Ao/Fondazioni della Regione	€.	0	0	0	0						0		
1.20.10.10.010.820.00.000	Farmaceutici: Specialità Medicinali (Doppio Canale ex Nota CUF 37) da Asl/Ao/Fondazioni della Regione	€.	0	0	0	0						0		
1.20.10.10.020.010.00.000	Farmaceutici: Ossigeno	€.	0	0	0	0						0		
1.20.10.10.020.020.00.000	Farmaceutici: Ossigeno (Doppio Canale)	€.	0	0	0	0						0		
1.20.10.10.020.810.00.000	Farmaceutici: Ossigeno da Asl/Ao/Fondazioni della Regione	€.	0	0	0	0						0		
1.20.10.10.020.820.00.000	Farmaceutici: Ossigeno (Doppio Canale) da Asl/Ao/Fondazioni della Regione	€.	0	0	0	0						0		
1.20.10.10.025.010.00.000	Farmaceutici: Specialità Medicinali SENZA AIC	€.	2	0	(2)	2	(2)					0		
1.20.10.10.025.020.00.000	Farmaceutici: Galenici e altri medicinali SENZA AIC	€.	0	0	0	0						0		
1.20.10.10.025.030.00.000	Farmaceutici: Ossigeno e gas medicali SENZA AIC	€.	0	0	0	0						0		
1.20.10.10.030.010.00.000	Emoderivati	€.	0	0	0	0						0		
1.20.10.10.030.012.00.000	Emoderivati da Privati [SOLAMENTE OVE GESTITI NELL'AMBITO DEL CONSORZIO INTERREGIONALE]	€.	0	0	0	0						0		
1.20.10.10.030.020.00.000	Emoderivati (Doppio Canale ex Nota CUF 37)	€.	77	0	(77)	77	(77)					0		
1.20.10.10.030.810.00.000	Emoderivati da Asl/Ao/Fondazioni della Regione [ESCLUSI EMODERIVATI GESTITI VIA CONSORZIO INTERREGIONALE]	€.	0	0	0	0						0		
1.20.10.10.030.812.00.000	Emoderivati da Asl/Ao/Fondazioni della Regione [SOLAMENTE OVE GESTITI NELL'AMBITO DEL CONSORZIO INTERREGIONALE]	€.	0	0	0	0						0		

COD_COGE_NI	Descrizione		Valore netto al 01/01/2016	Valore netto al 31/12/2016	Variazione	Rimanenze iniziali (al netto Fdo Svalut. Magazzino)	Giroconti e Riclassificazioni (+/-)	Acquisti d'esercizio	Utilizzi / Decrementi del F.do Svalutazione Magazzino	Incrementi del F.do Svalutazione Magazzino	Consumi d'esercizio	Rimanenze finali (al netto F.do Svalut. Magazzino)	di cui Rim. Fin. presso terzi per distribuzione per nome e per conto	di cui Rim. Finali di reparto
1.20.10.10.030.815.00.000	Emoderivati da Az. Pubbliche ExtraRegione [SOLAMENTE OVE GESTITI NELL'AMBITO DEL CONSORZIO INTERREGIONALE]	€.	0	0	0	0						0		
1.20.10.10.030.820.00.000	Emoderivati (Doppio Canale ex Nota CUF 37) da Asl/Ao/Fondazioni della Regione	€.	0	0	0	0						0		
1.20.10.10.030.900.00.000	Emoderivati di produzione regionale	€.	0	0	0	0						0		
1.20.10.10.040.010.00.000	Prodotti dietetici	€.	0	0	0	0						0		
1.20.10.10.050.010.00.000	Dispositivi medico diagnostici in vitro: Materiali diagnostici - Cnd: W	€.	1	0	(1)	1		366			367	0		
1.20.10.10.050.020.00.000	Dispositivi medici: Materiali diagnostici (materiale per apparecchiature sanitarie e relativi componenti.) Cnd: Z	€.	0	0	0	0		2			2	0		
1.20.10.10.050.030.00.000	Prodotti chimici: Materiali diagnostici (senza Cnd)	€.	2	2	0	2		129			129	2		
1.20.10.10.060.010.00.000	Dispositivi medici: Presidi chirurgici e materiali sanitari - Cnd: A; B; D; G; H; K; L; M; N; O; R; S; T; U; V; Y	€.	13	3	(10)	13		9			19	3		
1.20.10.10.060.020.00.000	Dispositivi per appar. Cardiocircolatorio Cnd: C	€.	0	0	0	0						0		
1.20.10.10.060.030.00.000	Dispositivi medici con repertorio e senza CND (tipo 2, kit)	€.	0	0	0	0						0		
1.20.10.10.060.040.00.000	Dispositivi medici non registrati in Italia (senza repertorio e con CND assimilabile)	€.	0	0	0	0						0		
1.20.10.10.070.010.00.000	Materiale chirurgico e prodotti per uso veterinario	€.	0	0	0	0		37			37	0		
1.20.10.10.080.010.00.000	Materiali protesici (c.d. protesica "Maggiore") [compilazione ASL] - Cnd: Y	€.	9	0	(9)	9	(9)					0		
1.20.10.10.080.020.00.000	Materiali protesici (c.d. protesica "Minore") [compilazione ASL] - Cnd: T04	€.	0	0	0	0						0		
1.20.10.10.080.030.00.000	Dispositivi medici impiantabili attivi: Materiali protesici (endoprotesi) [compilazione AO-Irccs] - Cnd: J	€.	0	0	0	0						0		
1.20.10.10.080.040.00.000	Dispositivi medici: Materiali protesici (endoprotesi non attive) [compilazione AO-Irccs] - Cnd: P	€.	0	0	0	0						0		
1.20.10.10.090.010.00.000	Dispositivi medici: Materiali per emodialisi - Cnd: F	€.	0	0	0	0						0		
1.20.10.10.100.010.00.000	Materiali per la profilassi igienico-sanitari: sieri	€.	0	0	0	0						0		
1.20.10.10.100.020.00.000	Materiali per la profilassi igienico-sanitari: vaccini	€.	548	615	67	548		3.058			2.991	615		
1.20.10.10.120.010.00.000	Prodotti farmaceutici per uso veterinario	€.	0	0	0	0		40			40	0		
1.20.10.10.130.010.00.000	Sangue ed emocomponenti	€.	0	0	0	0						0		
1.20.10.10.130.800.00.000	Sangue ed emocomponenti acquistati Extraregione	€.	0	0	0	0						0		
1.20.10.10.130.810.00.000	Sangue ed emocomponenti da Asl/Ao/Fondazioni della Regione	€.	0	0	0	0						0		
1.20.10.10.800.010.00.000	Altri beni e prodotti sanitari (PRODOTTI SENZA REPERTORIO E/O CND)	€.	0	0	0	0	11	18			29	0		
1.20.10.10.800.810.00.000	Altri beni e prodotti sanitari (escluso Specialità medicinali, ossigeno, emoderivati e sangue) da Asl/Ao/Fondazioni della Regione	€.	0	0	0	0						0		
1.20.10.10.900.010.00.000	**B.I.1.i) Acconti su forniture materiale sanitario**	€.	0	0	**0**	0								

1.20.10.20.000.000.00.000	**B.I.2 Rimanenze di materiale non sanitario**	€.	**27**	**58**	*31*	**27**	**0**	**362**	**0**	**0**	**331**	**58**	**0**	**0**

COD_COGE_NI	Descrizione		Valore netto al 01/01/2016	Valore netto al 31/12/2016	Variazione	Rimanenze iniziali (al netto Fdo Svalut. Magazzino)	Giroconti e Riclassificazioni (+/-)	Acquisti d'esercizio	Utilizzi / Decrementi del F.do Svalutazione Magazzino	Incrementi del F.do Svalutazione Magazzino	Consumi d'esercizio	Rimanenze finali (al netto F.do Svalut. Magazzino)	di cui Rim. Fin. presso terzi per distribuzione per nome e per conto	di cui Rim. Finali di reparto
1.20.10.20.020.010.00.000	Prodotti alimentari	€.	0	1	1	0		5			4	1		
1.20.10.20.020.020.00.000	Materiale di guardaroba, di pulizia e di convivenza in genere	€.	0	9	9	0		44			35	9		
1.20.10.20.020.030.00.000	Carburanti e lubrificanti	€.	0	0	0	0		163			163	0		
1.20.10.20.020.040.00.000	Combustibili	€.	0	0	0	0						0		
1.20.10.20.020.050.00.000	Cancelleria e stampati	€.	20	48	28	20		124			96	48		
1.20.10.20.020.060.00.000	Supporti informatici e materiale per EDP	€.	0	0	0	0		3			3	0		
1.20.10.20.020.070.00.000	Materiale per manutenzioni e riparazioni immobili	€.	0	0	0	0		4			4	0		
1.20.10.20.020.080.00.000	Materiale per manutenzioni e riparazioni mobili e macchine	€.	0	0	0	0						0		
1.20.10.20.020.090.00.000	Materiale per manutenzioni e riparazioni attrezzature tecnico scientifico sanitarie	€.	0	0	0	0						0		
1.20.10.20.020.100.00.000	Materiale per manutenzioni e riparazioni attrezzature tecnico economali	€.	1	0	(1)	1		3			4	0		
1.20.10.20.020.110.00.000	Materiale per manutenzioni e riparazioni automezzi (sanitari e non)	€.	0	0	0	0						0		
1.20.10.20.020.120.00.000	Materiale per manutenzioni e riparazioni - Altro	€.	0	0	0	0						0		
1.20.10.20.020.130.00.000	Altri beni non sanitari	€.	6	0	(6)	6		16			22	0		
1.20.10.20.020.140.00.000	Altri beni non sanitari da Asl/AO della Regione	€.	0	0	0	0						0		
1.20.10.20.010.010.00.000	**B.I.2.g) Acconti su forniture materiale non sanitario**	€.	0	0	**0**	0								

COD_COGE_NI	Descrizione		Valore netto al 01/01/2016	Valore netto al 31/12/2016	Variazione
1.20.20.00.000.000.00.000	**B.II. Crediti**	€.	**341.922**	**347.348**	**5.426**

COD_COGE_NI	Descrizione		Valore netto al 01/01/2016	Valore netto al 31/12/2016	Variazione	Valore iniziale LORDO al 31/12/2015	Incrementi dell'esercizio: Giroconti crediti es. preced. (riclassific. e rettifiche)(+/-)	Incrementi dell'esercizio: Incrementi dell'esercizio	Decrementi dell'esercizio: Decrementi per valori sorti in es. precedenti	Decrementi dell'esercizio: Decrementi per valori sorti nell'esercizio	Valore finale LORDO al 31/12/2016	Di cui Fatture da emettere	Fondo svalutazione crediti al 31/12/2015	Utilizzo del fondo	Accantonamento al fondo	Fondo svalutazione crediti al 31/12/2016	VALORE NOMINALE DEI CREDITI AL 31/12/2016 PER ANNO DI FORMAZIONE: Anno X-4 e precedenti	Anno X-3	Anno X-2	Anno X-1	Anno X	VALORE NETTO DEI CREDITI AL 31/12/2016 PER SCADENZA: Entro 12 mesi	Tra 1 e 5 anni	Oltre 5 anni
1.20.20.10.000.000.00.000	**B.II.1) Crediti v/Stato**	€.	**23**	**23**	*0*	**89**	**0**	**0**	**0**	**0**	**89**	**0**	**66**	**0**	**0**	**66**	**0**	**0**	**0**	**0**	**89**	**23**	**0**	**0**
1.20.20.10.010.000.00.000	B.II.1.a) Crediti v/Stato per spesa corrente - Integrazione a norma del D.L.vo 56/2000	€.	0	0	0	0					0					0					0	0		
1.20.20.10.015.000.00.000	B.II.1.b) Crediti v/Stato per spesa corrente - FSN	€.	0	0	0	0					0					0					0	0		
1.20.20.10.020.000.00.000	B.II.1.c) Crediti v/Stato per mobilità attiva extraregionale	€.	0	0	0	0	0	0	0	0	0	0	0	0	0	0	0	0	0	0	0	0	0	0
1.20.20.10.020.010.00.000	B.II.1.c.1) Crediti v/Stato per mobilità attiva extraregionale pubblica	€.	0	0	0	0					0					0					0	0		
1.20.20.10.020.020.00.000	B.II.1.c.2) Crediti v/Stato per mobilità attiva extraregionale privata	€.	0	0	0	0					0					0					0	0		
1.20.20.10.025.000.00.000	B.II.1.d) Crediti v/Stato per mobilità attiva internazionale	€.	0	0	0	0					0					0					0	0		
1.20.20.10.030.000.00.000	B.II.1.e) Crediti v/Stato per acconto quota fabbisogno sanitario regionale standard	€.	0	0	0	0					0					0					0	0		
1.20.20.10.035.000.00.000	B.II.1.f) Crediti v/Stato per finanziamento sanitario aggiuntivo corrente	€.	0	0	0	0					0					0					0	0		
1.20.20.10.040.000.00.000	B.II.1.g) Crediti v/Stato per spesa corrente - altro	€.	0	0	0	0					0					0					0	0		
1.20.20.10.045.000.00.000	B.II.1.h) Crediti v/Stato per finanziamenti per investimenti	€.	0	0	0	0					0					0					0	0		
1.20.20.10.050.000.00.000	B.II.1.i) Crediti v/Stato per ricerca	€.	0	0	0	0	0	0	0	0	0	0	0	0	0	0	0	0	0	0	0	0	0	0
1.20.20.10.050.010.00.000	B.II.1.i.1) Crediti v/Stato per ricerca corrente - Ministero della Salute	€.	0	0	0	0					0					0					0	0		
1.20.20.10.050.020.00.000	B.II.1.i.2) Crediti v/Stato per ricerca finalizzata - Ministero della Salute	€.	0	0	0	0					0					0					0	0		
1.20.20.10.050.030.00.000	B.II.1.i.3) Crediti v/Stato per ricerca - altre Amministrazioni centrali	€.	0	0	0	0					0					0					0	0		
1.20.20.10.050.040.00.000	B.II.1.i.4) Crediti v/Stato per ricerca - finanziamenti per investimenti	€.	0	0	0	0					0					0					0	0		
1.20.20.10.090.000.00.000	B.II.1.l) Crediti v/prefetture	€.	23	23	0	89					89		66			66					89	23		

1.20.20.000.000.00.000	**B.II.2) Crediti v/Regione**	€.	**301.642**	**303.169**	***1.527***	**301.642**	**(185.204)**	**1.339.155**	**86.292**	**1.066.132**	**303.169**	**0**	**0**	**0**	**0**	**0**	**3.411**	**3.240**	**1.190**	**149**	**295.179**	**303.169**	**0**	**0**

COD_COGE_NI	Descrizione		Valore netto al 01/01/2016	Valore netto al 31/12/2016	Variazione	Valore iniziale LORDO al 31/12/2015	Incrementi dell'esercizio: Gruppo/i crediti es. preced. (riclassific. e rettifiche)(+/-)	Incrementi dell'esercizio: Incrementi dell'esercizio	Decrementi dell'esercizio: Decrementi per valori sorti in es. precedenti	Decrementi dell'esercizio: Decrementi per valori sorti nell'esercizio	Valore finale LORDO al 31/12/2016	Di cui Fatture da emettere	Fondo svalutazione crediti al 31/12/2015	Utilizzo del fondo	Accantonamento al fondo	Fondo svalutazione crediti al 31/12/2016	VALORE NOMINALE DEI CREDITI AL 31/12/2016 PER ANNO DI FORMAZIONE: Anno X-4 e precedenti	Anno X-3	Anno X-2	Anno X-1	Anno X	VALORE NETTO DEI CREDITI AL 31/12/2016 PER SCADENZA: Entro 12 mesi	Tra 1 e 5 anni	Oltre 5 anni
1.20.20.20.010.000.00.000	B.II.2.a) Crediti v/Regione o Provincia Autonoma per spesa corrente	€.	297.188	300.216	3.028	297.188	(185.204)	1.338.488	84.791	1.065.465	300.216	0	0	0	0	0	3.411	777	934	149	294.945	300.216	0	0
1.20.20.20.010.010.00.000	B.II.2.a.1) Crediti v/Regione o Provincia Autonoma per spesa corrente - IRAP	€.	0	0	0	0					0					0					0	0		
1.20.20.20.010.020.00.000	B.II.2.a.2) Crediti v/Regione o Provincia Autonoma per spesa corrente - Addizionale IRPEF	€.	0	0	0	0					0					0					0	0		
1.20.20.20.010.030.00.000	B.II.2.a.3) Crediti v/Regione o Provincia Autonoma per quota FSR	€.	213.695	200.939	(12.756)	213.695	(7.911)	1.183.460	76.331	1.047.974	200.939	0	0	0	0	0	3.411	777	934	149	195.668	200.939	0	0
1.20.20.20.010.030.10.000	B.II.2.a.3.1) Crediti da Regione per Quota capitaria Sanitaria	€.	96.395	111.383	14.988	96.395	(66.636)	993.636	46.409	865.603	111.383					0					111.383	111.383		
1.20.20.20.010.030.20.000	B.II.2.a.3.2) Crediti da Regione per Quota capitaria A.S.S.I.	€.	106.579	77.229	(29.350)	106.579		181.208	29.399	181.159	77.229					0					77.229	77.229		
1.20.20.20.010.030.30.000	B.II.2.a.3.3) Crediti da Regione per Funzioni non tariffate	€.	4.126	4.126	0	4.126	(5.275)	5.275			4.126					0					4.126	4.126		
1.20.20.20.010.030.40.000	B.II.2.a.3.4) Crediti da Regione per Obiettivi di PSSR	€.	3.775	5.904	2.129	3.775		2.129			5.904					0	2.149	629	848	149	2.129	5.904		
1.20.20.20.010.030.50.000	B.II.2.a.3.5) Crediti da Regione per Contributi vincolati da FSR	€.	801	801	0	801					801					0					801	801		
1.20.20.20.010.030.60.000	B.II.2.a.3.6) Crediti da Regione per Contributi vincolati extra FSR	€.	2.019	1.496	(523)	2.019		1.212	523	1.212	1.496					0	1.262	148	86		0	1.496		
1.20.20.20.010.040.00.000	B.II.2.a.4) Crediti v/Regione o Provincia Autonoma per mobilità attiva intraregionale	€.	0	7.189	7.189	0	(51.424)	75.113		16.500	7.189					0					7.189	7.189		
1.20.20.20.010.050.00.000	B.II.2.a.5) Crediti v/Regione o Provincia Autonoma per mobilità attiva extraregionale	€.	58.025	49.805	(8.220)	58.025	(61.605)	61.605	8.220	0	49.805	0	0	0	0	0	0	0	0	0	49.805	49.805	0	0
1.20.20.20.010.050.10.000	B.II.2.a.5.1) Crediti v/Regione o Provincia Autonoma per mobilità attiva extraregionale A.Ospedaliere	€.	28.961	28.940	(21)	28.961	(28.319)	28.319	21		28.940					0					28.940	28.940		
1.20.20.20.010.050.20.000	B.II.2.a.5.2) Crediti v/Regione o Provincia Autonoma per mobilità attiva extraregionale Fondazioni (anche pubbliche)	€.	0	0	0	0					0					0					0	0		
1.20.20.20.010.050.30.000	B.II.2.a.5.3) Crediti v/Regione o Provincia Autonoma per mobilità attiva extraregionale a Privati	€.	29.064	20.865	(8.199)	29.064	(33.286)	33.286	8.199		20.865					0					20.865	20.865		
1.20.20.20.010.060.00.000	B.II.2.a.6) Crediti v/Regione o Provincia Autonoma per acconto quota FSR	€.	0	0	0	0					0					0					0	0		
1.20.20.20.010.070.00.000	B.II.2.a.7) Crediti v/Regione o Provincia Autonoma per finanziamento sanitario aggiuntivo corrente LEA	€.	0	0	0	0					0					0					0	0		
1.20.20.20.010.080.00.000	B.II.2.a.8) Crediti v/Regione o Provincia Autonoma per finanziamento sanitario aggiuntivo corrente extra LEA	€.	0	0	0	0					0					0					0	0		
1.20.20.20.010.090.00.000	B.II.2.a.9) Crediti v/Regione o Provincia Autonoma per spesa corrente - altro	€.	25.468	42.283	16.815	25.468	(264)	18.310	240	991	42.283					0					42.283	42.283		
1.20.20.20.010.100.00.000	B.II.2.a.10) Crediti v/Regione o Provincia Autonoma per ricerca	€.	0	0	0	0					0					0					0	0		
1.20.20.20.020.000.00.000	B.II.2.b) Crediti v/Regione o Provincia Autonoma per versamenti a patrimonio netto	€.	4.454	2.953	(1.501)	4.454	0	667	1.501	667	2.953	0	0	0	0	0	0	2.463	256	0	234	2.953	0	0
1.20.20.20.020.010.00.000	B.II.2.b.1) Crediti v/Regione o Provincia Autonoma per finanziamenti per investimenti	€.	3.759	2.719	(1.040)	3.759			1.040		2.719					0		2.463	256		0	2.719		
1.20.20.20.020.020.00.000	B.II.2.b.2) Crediti v/Regione o Provincia Autonoma per incremento fondo dotazione	€.	0	0	0	0					0					0					0	0		
1.20.20.20.020.030.00.000	B.II.2.b.3) Crediti v/Regione o Provincia Autonoma per ripiano perdite	€.	0	0	0	0					0					0					0	0		
1.20.20.20.020.040.00.000	B.II.2.b.4) Crediti v/Regione per copertura debiti al 31/12/2005	€.	0	0	0	0					0					0					0	0		
1.20.20.20.020.050.00.000	B.II.2.b.5) Crediti v/Regione o Provincia Autonoma per ricostituzione risorse da investimenti es. precedenti	€.	695	234	(461)	695		667	461	667	234					0					234	234		

			Valore netto al 01/01/2016	Valore netto al 31/12/2016	Variazione	Valore iniziale LORDO al 31/12/2015	Incrementi dell'esercizio: Gruppo/i crediti es. preced. (riclassific. e rettifiche)(+/-)	Incrementi dell'esercizio: Incrementi dell'esercizio	Decrementi dell'esercizio: Decrementi per valori sorti in es. precedenti	Decrementi dell'esercizio: Decrementi per valori sorti nell'esercizio	Valore finale LORDO al 31/12/2016	Di cui Fatture da emettere	Fondo svalutazione crediti al 31/12/2015	Utilizzo del fondo	Accantonamento al fondo	Fondo svalutazione crediti al 31/12/2016	VALORE NOMINALE DEI CREDITI AL 31/12/2016 PER ANNO DI FORMAZIONE: Anno X-4 e precedenti	Anno X-3	Anno X-2	Anno X-1	Anno X	VALORE NETTO DEI CREDITI AL 31/12/2016 PER SCADENZA: Entro 12 mesi	Tra 1 e 5 anni	Oltre 5 anni
1.20.20.30.000.000.00.000	**B.II.3) Crediti v/Comuni**	€.	99	82	***(17)***	103		234	2	249	86	39	4			4					86	82		

1.20.20.40.000.000.00.000	**B.II.4) Crediti v/Aziende sanitarie pubbliche**	€.	**28.424**	**31.972**	***3.548***	**28.424**	**972**	**5.065**	**948**	**1.541**	**31.972**	**898**	**0**	**0**	**0**	**0**	**0**	**0**	**0**	**0**	**31.972**	**31.972**	**0**	**0**

COD_COGE_NI	Descrizione		Valore netto al 01/01/2016	Valore netto al 31/12/2016	Variazione	Valore iniziale LORDO al 31/12/2015	Incrementi dell'esercizio: Gruppo/i crediti es. preced. (riclassific. e rettifiche)(+/-)	Incrementi dell'esercizio: Incrementi dell'esercizio	Decrementi dell'esercizio: Decrementi per valori sorti in es. precedenti	Decrementi dell'esercizio: Decrementi per valori sorti nell'esercizio	Valore finale LORDO al 31/12/2016	Di cui Fatture da emettere	Fondo svalutazione crediti al 31/12/2015	Utilizzo del fondo	Accantonamento al fondo	Fondo svalutazione crediti al 31/12/2016	VALORE NOMINALE DEI CREDITI AL 31/12/2016 PER ANNO DI FORMAZIONE: Anno X-4 e precedenti	Anno X-3	Anno X-2	Anno X-1	Anno X	VALORE NETTO DEI CREDITI AL 31/12/2016 PER SCADENZA: Entro 12 mesi	Tra 1 e 5 anni	Oltre 5 anni
1.20.20.40.010.000.00.000	B.II.4.a) Crediti v/Aziende sanitarie pubbliche della Regione	€.	28.298	31.837	3.539	28.298	972	5.054	947	1.540	31.837	898	0	0	0	0	0	0	0	0	31.837	31.837	0	0
1.20.20.40.010.010.00.000	B.II.4.a.1) Crediti v/Aziende sanitarie pubbliche della Regione - per mobilità in compensazione	€.	0	0	0	0	0	0	0	0	0	0	0	0	0	0	0	0	0	0	0	0	0	0
1.20.20.40.010.010.10.000	Crediti da Aziende Sanitarie Locali della Regione per mobilità intraregionale in compensazione	€.	0	0	0	0					0					0					0	0		
1.20.20.40.010.010.11.000	Crediti da Agenzie Tutela Salute della Regione per mobilità intraregionale in compensazione	€.	0	0	0	0					0					0					0	0		
1.20.20.40.010.020.00.000	B.II.4.a.2) Crediti v/Aziende sanitarie pubbliche della Regione - per mobilità non in compensazione	€.	0	0	0	0	0	0	0	0	0	0	0	0	0	0	0	0	0	0	0	0	0	0
1.20.20.40.010.020.10.000	Crediti da Aziende Sanitarie Locali della Regione per mobilità non in compensazione	€.	0	0	0	0					0					0					0	0		
1.20.20.40.010.020.11.000	Crediti da Agenzie Tutela Salute della Regione per mobilità non in compensazione	€.	0	0	0	0					0					0					0	0		
1.20.20.40.010.030.00.000	B.II.4.a.3) Crediti v/Aziende sanitarie pubbliche della Regione - per altre prestazioni	€.	6.119	8.686	2.567	6.119	0	5.054	947	1.540	8.686	898	0	0	0	0	0	0	0	0	8.686	8.686	0	0
1.20.20.40.010.030.10.000	Crediti da Aziende Sanitarie Locali della Regione	€.	1.401	0	(1.401)	1.401	(1.401)				0					0					0	0		
1.20.20.40.010.030.11.000	Crediti da Agenzie Tutela Salute della Regione	€.	0	2.020	2.020	0	1.401	1.091	130	342	2.020	157				0					2.020	2.020		
1.20.20.40.010.030.20.000	Crediti da Aziende Ospedaliere della Regione	€.	4.718	0	(4.718)	4.718	(4.718)				0					0					0	0		
1.20.20.40.010.030.21.000	Crediti da Aziende Socio-Sanitarie Territoriali della Regione	€.	0	6.666	6.666	0	4.718	3.963	817	1.198	6.666	741				0					6.666	6.666		
1.20.20.40.010.030.30.000	Crediti da IRCCS e Fondazioni di diritto pubblico della Regione	€.	0	0	0	0					0					0					0	0		
1.20.20.40.010.040.00.000	B.II.4.a.4) Crediti v/ ATS per operazioni di conferimento/scorporo LR23/2015	€.	0	0	0	0					0					0					0	0		
1.20.20.40.010.050.00.000	B.II.4.a.5) Crediti v/ ASST per operazioni di conferimento/scorporo LR23/2015	€.	22.179	23.151	972	22.179	972				23.151					0					23.151	23.151		
1.20.20.40.020.000.00.000	B.II.4.b) Acconto quota FSR da distribuire	€.	0	0	0	0					0					0					0	0		
1.20.20.40.030.000.00.000	B.II.4.c) Crediti v/Aziende sanitarie pubbliche Extraregione per Mobilità Attiva non in compensazione / Altre prestazioni	€.	126	135	9	126		11	1	1	135					0					135	135		

			Valore netto al 01/01/2016	Valore netto al 31/12/2016	Variazione	Valore iniziale LORDO al 31/12/2015	Incrementi dell'esercizio: Gruppo/i crediti es. preced. (riclassific. e rettifiche)(+/-)	Incrementi dell'esercizio: Incrementi dell'esercizio	Decrementi dell'esercizio: Decrementi per valori sorti in es. precedenti	Decrementi dell'esercizio: Decrementi per valori sorti nell'esercizio	Valore finale LORDO al 31/12/2016	Di cui Fatture da emettere	Fondo svalutazione crediti al 31/12/2015	Utilizzo del fondo	Accantonamento al fondo	Fondo svalutazione crediti al 31/12/2016	VALORE NOMINALE DEI CREDITI AL 31/12/2016 PER ANNO DI FORMAZIONE: Anno X-4 e precedenti	Anno X-3	Anno X-2	Anno X-1	Anno X	VALORE NETTO DEI CREDITI AL 31/12/2016 PER SCADENZA: Entro 12 mesi	Tra 1 e 5 anni	Oltre 5 anni
1.20.20.50.000.000.00.000	**B.II.5) Crediti v/Società partecipate e/o enti dipendenti dalla Regione**	€.	10	4	***(6)***	10	0	5	0	11	4	0	0	0	0	0	0	0	0	0	4	4	0	0

COD_COGE_NI	Descrizione		Valore netto al 01/01/2016	Valore netto al 31/12/2016	Variazione	Valore iniziale LORDO al 31/12/2015	Incrementi dell'esercizio: Gruppo/i crediti es. preced. (riclassific. e rettifiche)(+/-)	Incrementi dell'esercizio: Incrementi dell'esercizio	Decrementi dell'esercizio: Decrementi per valori sorti in es. precedenti	Decrementi dell'esercizio: Decrementi per valori sorti nell'esercizio	Valore finale LORDO al 31/12/2016	Di cui Fatture da emettere	Fondo svalutazione crediti al 31/12/2015	Utilizzo del fondo	Accantonamento al fondo	Fondo svalutazione crediti al 31/12/2016	VALORE NOMINALE DEI CREDITI AL 31/12/2016 PER ANNO DI FORMAZIONE: Anno X-4 e precedenti	Anno X-3	Anno X-2	Anno X-1	Anno X	VALORE NETTO DEI CREDITI AL 31/12/2016 PER SCADENZA: Entro 12 mesi	Tra 1 e 5 anni	Oltre 5 anni
1.20.20.50.010.000.00.000	B.II.5.a) Crediti v/Enti Regionali	€.	10	4	(6)	10	0	5	0	11	4	0	0	0	0	0	0	0	0	0	4	4	0	0
1.20.20.50.010.010.00.000	Crediti v/Arpa	€.	10	4	(6)	10		5		11	4					0					4	4		
1.20.20.50.010.020.00.000	Crediti v/Altri enti regionali	€.	0	0	0	0					0					0					0	0		
1.20.20.50.020.000.00.000	B.II.5.b) Crediti v/sperimentazioni gestionali	€.	0	0	0	0					0					0					0	0		
1.20.20.50.030.000.00.000	B.II.5.c) Crediti v/società controllate e collegate (partecipate)	€.	0	0	0	0					0					0					0	0		

			Valore netto al 01/01/2016	Valore netto al 31/12/2016	Variazione	Valore iniziale LORDO al 31/12/2015	Incrementi dell'esercizio: Gruppo/i crediti es. preced. (riclassific. e rettifiche)(+/-)	Incrementi dell'esercizio: Incrementi dell'esercizio	Decrementi dell'esercizio: Decrementi per valori sorti in es. precedenti	Decrementi dell'esercizio: Decrementi per valori sorti nell'esercizio	Valore finale LORDO al 31/12/2016	Di cui Fatture da emettere	Fondo svalutazione crediti al 31/12/2015	Utilizzo del fondo	Accantonamento al fondo	Fondo svalutazione crediti al 31/12/2016	VALORE NOMINALE DEI CREDITI AL 31/12/2016 PER ANNO DI FORMAZIONE: Anno X-4 e precedenti	Anno X-3	Anno X-2	Anno X-1	Anno X	VALORE NETTO DEI CREDITI AL 31/12/2016 PER SCADENZA: Entro 12 mesi	Tra 1 e 5 anni	Oltre 5 anni
1.20.20.60.000.000.00.000	**B.II.6) Crediti v/Erario**	€.	37	70	***33***	37		50	17		70					0					70	70		

COPIA DI CORTESIA

			Valore netto al 01/01/2016	Valore netto al 31/12/2016	Variazione																	
1.20.20.70.000.000.00.000	**B.II.7) Crediti v/Altri**	€.	11.687	12.028	***341***	13.279	0	9.796	923	8.376	13.776	951	1.592	0	156	1.748	1.463	395	438	692	10.788	12.028	0	0

COD_COGE_NI	Descrizione		Valore netto al 01/01/2016	Valore netto al 31/12/2016	Variazione	Valore iniziale LORDO al 31/12/2015	Incrementi dell'esercizio: Giroconti crediti es. preced. (riclassific. e rettifiche)(+/-)	Incrementi dell'esercizio: Incrementi dell'esercizio	Decrementi dell'esercizio: Decrementi per valori sorti in es. precedenti	Decrementi dell'esercizio: Decrementi per valori sorti nell'esercizio	Valore finale LORDO al 31/12/2016	Di cui Fatture da emettere	Fondo svalutazione crediti al 31/12/2015	Utilizzo del fondo	Accantonamento al fondo	Fondo svalutazione crediti al 31/12/2016	VALORE NOMINALE DEI CREDITI AL 31/12/2016 PER ANNO DI FORMAZIONE: Anno X-4 e precedenti	Anno X-3	Anno X-2	Anno X-1	Anno X	VALORE NETTO DEI CREDITI AL 31/12/2016 PER SCADENZA: Entro 12 mesi	Tra 1 e 5 anni	Oltre 5 anni
1.20.20.70.010.000.00.000	B.II.7.a) Crediti v/clienti privati	€.	3.650	3.839	189	5.242		9.460	771	8.344	5.587	949	1.592		156	1.748	1.463	395	438	692	2.599	3.839		
1.20.20.70.020.000.00.000	B.II.7.b) Crediti v/gestioni liquidatorie / stralcio	€.	0	0	0	0					0					0					0	0		
1.20.20.70.030.000.00.000	B.II.7.c) Crediti v/altri soggetti pubblici	€.	247	209	(38)	247		146	152	32	209	2				0					209	209		
1.20.20.70.040.000.00.000	B.II.7.d) Crediti v/altri soggetti pubblici per ricerca	€.	0	0	0	0					0					0					0	0		
1.20.20.70.050.000.00.000	B.II.7.e) Altri crediti diversi	€.	7.790	7.980	190	7.790	0	190	0	0	7.980	0	0	0	0	0	0	0	0	0	7.980	7.980	0	0
1.20.20.70.050.010.00.000	B.II.7.e.1) Altri crediti diversi - V/Terzi	€.	1.268	1.449	181	1.268	0	181	0	0	1.449	0	0	0	0	0	0	0	0	0	1.449	1.449	0	0
1.20.20.70.050.010.10.000	Crediti v/clienti privati per anticipi mobilità attiva	€.	0	0	0	0					0					0					0	0		
1.20.20.70.050.010.90.000	Altri Crediti diversi	€.	1.268	1.449	181	1.268		181			1.449					0					1.449	1.449		
1.20.20.70.050.020.00.000	B.II.7.e.2) Altri crediti diversi - V/Gestioni interne	€.	6.522	6.531	9	6.522	0	9	0	0	6.531	0	0	0	0	0	0	0	0	0	6.531	6.531	0	0
1.20.20.70.050.020.10.000	Crediti da Bilancio Sanitario	€.	0	0	0	0					0					0					0	0		
1.20.20.70.050.020.20.000	Crediti da Bilancio A.S.S.I.	€.	0	0	0	0					0					0					0	0		
1.20.20.70.050.020.30.000	Crediti da Bilancio Sociale	€.	6.522	6.531	9	6.522		9			6.531					0					6.531	6.531		
1.20.20.70.050.020.40.000	Crediti da Bilancio Ricerca	€.	0	0	0	0					0					0					0	0		

1.20.30.00.000.000.00.000	**B.III. Attività finanziarie che non costituiscono immobilizzazioni**	€.	**0**	**0**	***0***	**0**	**0**	**0**	**0**	**0**	**0**	**0**	**0**	**0**

COD_COGE_NI	Descrizione		Valore netto al 01/01/2016	Valore netto al 31/12/2016	Variazione	Costo storico al 31/12/2015	Rivalutazione es. preced.	Svalutazioni es. preced.	Valore iniziale	Giroconti (+/-)	Rivalutazione dell'esercizio	Svalutazione dell'esercizio	Acquisizioni dell'esercizio e conferimenti	Cessioni d'esercizio (valore contabile netto)	Valore contabile
1.20.30.10.010.000.00.000	Partecipazioni in imprese controllate	€.	0	0	0	0			0	0	0	0	0	0	0
1.20.30.10.015.000.00.000	Partecipazioni in imprese collegate	€.	0	0	0	0			0	0	0	0	0	0	0
1.20.30.10.020.000.00.000	Partecipazioni in altre imprese	€.	0	0	0	0			0	0	0	0	0	0	0
1.20.30.20.000.000.00.000	Altri titoli (diversi dalle partecipazioni)	€.	0	0	0	0			0						0
	Per Input vedi tabelle foglio Dettaglio_SP-San (Riga C220)														

1.20.40.00.000.000.00.000	**B.IV. Disponibilità liquide**	€.	**26.465**	**28.162**	***1.697***	**26.465**	**1.896**	**199**	**28.162**

COD_COGE_NI	Descrizione		Valore netto al 01/01/2016	Valore netto al 31/12/2016	Variazione	Valore iniziale	Incrementi dell'esercizio	Decrementi dell'esercizio	Valore finale
1.20.40.10.000.000.00.000	Cassa	€.	20	15	(5)	20	151	156	15
1.20.40.20.000.000.00.000	Istituto tesoriere	€.	14	0	(14)	14		14	0
1.20.40.25.000.000.00.000	Tesoreria Unica	€.	26.315	28.060	1.745	26.315	1.745		28.060
1.20.40.30.000.000.00.000	Conto corrente postale	€.	116	87	(29)	116		29	87

Il totale rappresenta le disponibilità liquide e l'esistenza di numerario e di valori alla data di chiusura dell'esercizio.
Per i c/c presso l'istituto tesoriere sono vietate le compensazioni, pertanto in questa voce sono stati indicati esclusivamente i c/c con saldo attivo al 31/12.

1.30.00.00.000.000.00.000	**C) RATEI E RISCONTI ATTIVI**	€.	**2.606**	**5.289**	**2.683**

1.30.10.00.000.000.00.000	**C.I Ratei attivi**	€.	**0**	**0**	***0***	**0**	**0**	0

COD_COGE_NI	Descrizione		Valore netto al 01/01/2016	Valore netto al 31/12/2016	Variazione	Valore netto al 01/01/2016	Entro 12 mesi (2016)	Oltre 12 mesi (2016)
1.30.10.10.000.000.00.000	C.I.1) Ratei attivi v/terzi	€.	0	0	0	0	0	0
1.30.10.20.000.000.00.000	C.I.2) Ratei attivi v/Aziende sanitarie pubbliche della Regione	€.	0	0	0	0	0	0
1.30.10.20.010.000.00.000	Degenze in corso al 31/12	€.	0	0	0	0		
1.30.10.20.020.000.00.000	Ratei attivi verso Asl/Ao/Fondazioni della Regione	€.	0	0	0	0		
1.30.10.20.030.000.00.000	Ratei attivi verso ats/asst/Fondazioni della Regione	€.	0	0	0	0		
	Per Input ratei attivi v/terzi vedi tabelle foglio Dettaglio_SP-San (Riga C426)							

1.30.20.00.000.000.00.000	**C.II Risconti attivi**	€.	**2.606**	**5.289**	***2.683***	**2.606**	**5.289**	**0**

COD_COGE_NI	Descrizione		Valore netto al 01/01/2016	Valore netto al 31/12/2016	Variazione	Valore netto al 01/01/2016	Entro 12 mesi (2016)	Oltre 12 mesi (2016)
1.30.20.10.000.000.00.000	C.II.1) Risconti attivi v/terzi	€.	2.606	5.289	2.683	2.606	5.289	0
1.30.20.20.000.000.00.000	C.II.2) Risconti attivi v/Aziende sanitarie pubbliche della Regione	€.	0	0	0	0		
	Per Input risconti attivi v/terzi vedi tabelle foglio Dettaglio_SP-San (Riga C456)							

1.60.00.00.000.000.00.000	**D) CONTI D'ORDINE**	€.	**5.849**	**3.323**	**(2.526)**

COD_COGE_NI	Descrizione		Valore netto al 01/01/2016	Valore netto al 31/12/2016	Variazione	Valore iniziale	Incrementi dell'esercizio	Decrementi dell'esercizio	Valore finale
1.60.10.00.000.000.00.000	D.I) Canoni di leasing ancora da pagare	€.	0	0	0	0			0
1.60.20.00.000.000.00.000	D.II) Depositi cauzionali	€.	0	0	0	0			0
1.60.30.00.000.000.00.000	D.III) Beni in comodato	€.	2.482	452	(2.030)	2.482		2.030	452
1.60.40.00.000.000.00.000	D.IV) Beni in comodato	€.	3.367	2.871	(496)	3.367	220	716	2.871
1.60.40.10.000.000.00.000	Garanzie prestate	€.				0			
1.60.40.10.010.000.00.000	Garanzie prestate: di cui fidejussioni	€.	0	0	0				0
1.60.40.10.020.000.00.000	Garanzie prestate: di cui avalli	€.	0	0	0				0
1.60.40.10.030.000.00.000	Garanzie prestate: di cui altre garanzie personali e reali	€.	0	0	0	0			0
1.60.40.20.000.000.00.000	Garanzie ricevute	€.				1.595			
1.60.40.20.010.000.00.000	Garanzie ricevute: di cui fidejussioni		0	0	0				0
1.60.40.20.020.000.00.000	Garanzie ricevute: di cui avalli		0	0	0				0
1.60.40.20.030.000.00.000	Garanzie ricevute: di cui altre garanzie personali e reali		1.595	1.252	(343)	1.595	220	563	1.252
1.60.40.25.000.000.00.000	Beni in contenzioso	€.	0	0	0	0			0
1.60.40.30.000.000.00.000	Altri impegni assunti	€.				1.772			
1.60.40.30.010.000.00.000	di cui contratti in service	€.	0	0	0				0
1.60.40.30.020.000.00.000	di cui conto visione	€.	0	0	0				0
1.60.40.30.030.000.00.000	di cui impegni contrattuali pluriennali	€.	0	0	0				0
1.60.40.30.040.000.00.000	di cui altro	€.	1.772	1.619	(153)	1.772		153	1.619

A.C.R.I.B.A.

COD_COGE_NI	Descrizione		Valore netto al 01/01/2016	Valore netto al 31/12/2016	Variazione
3.00.00.000.000.00.000	**PASSIVITA'.**	€.	395.653	403.893	8.240

COD_COGE_NI	Descrizione		Valore netto al 01/01/2016	Valore netto al 31/12/2016	Variazione	Consistenza iniziale	Giroconti / Riclassificazioni (+/-)	Assegnazioni nel corso dell'esercizio	Utilizzi per sterilizzazioni nell'esercizio	Altre variazioni (+/-)	Totali dell'esercizio (+/-)	Consistenza finale	Riepilogo utilizzi dei 3 es. precedenti: Copertura perdite	Sterilizzazioni	Altri motivi
3.10.00.000.000.00.000	**A) PATRIMONIO NETTO**	€.	17.823	17.419	(404)	17.823	0	667	1.071	0	(404)	17.419			
3.10.10.000.000.00.000	A.I) FONDO DI DOTAZIONE	€.	1.750	1.750	0	1.750					0	1.750			
3.10.20.000.000.00.000	A.II) FINANZIAMENTI PER INVESTIMENTI	€.	15.180	14.287	(893)	15.180	0	0	893	0	(893)	14.287	0	0	0
3.10.20.10.000.00.000	A.II.1) Finanziamenti per beni di prima dotazione	€.	1.915	1.839	(76)	1.915			76		(76)	1.839			
3.10.20.20.000.00.000	A.II.2) Finanziamenti da Stato per investimenti	€.	0	0	0	0	0	0	0	0	0	0	0	0	0
3.10.20.20.010.00.000	A.II.2.a) Finanziamenti da Stato per investimenti - ex art. 20 legge 67/88	€.	0	0	0	0					0	0			
3.10.20.20.020.00.000	A.II.2.b) Finanziamenti da Stato per investimenti - ricerca	€.	0	0	0	0					0	0			
3.10.20.20.030.00.000	A.II.2.c) Finanziamenti da Stato per investimenti - altro	€.	0	0	0	0					0	0			
3.10.20.30.000.00.000	A.II.3) Finanziamenti da Regione per investimenti	€.	12.234	11.489	(745)	12.234			745		(745)	11.489			
3.10.20.40.000.00.000	A.II.4) Finanziamenti da altri soggetti pubblici per investimenti	€.	184	180	(4)	184			4		(4)	180			
3.10.20.50.000.00.000	A.II.5) Finanziamenti per investimenti da rettifica contributi in conto esercizio	€.	847	779	(68)	847			68		(68)	779			
3.10.30.00.000.00.000	A.III) RISERVE DA DONAZIONI E LASCITI VINCOLATI AD INVESTIMENTI	€.	1	1	0	1					0	1			
3.10.40.00.000.00.000	A.IV) ALTRE RISERVE	€.	1.559	1.381	(178)	1.559	0	0	178	0	(178)	1.381	0	0	0
3.10.40.10.000.00.000	A.IV.1) Riserve da rivalutazioni	€.	0	0	0	0					0	0			
3.10.40.20.000.00.000	A.IV.2) Riserve da plusvalenze da reinvestire	€.	6	6	0	6					0	6			
3.10.40.30.000.00.000	A.IV.3) Contributi da reinvestire	€.	0	0	0	0					0	0			
3.10.40.40.000.00.000	A.IV.4) Riserve da utili di esercizio destinati ad investimenti	€.	335	242	(93)	335	85		178		(93)	242			
3.10.40.50.000.00.000	A.IV.5) Riserve diverse	€.	1.218	1.133	(85)	1.218	(85)				(85)	1.133			
3.10.50.00.000.00.000	A.V) CONTRIBUTI PER RIPIANO PERDITE	€.	695	0	(695)	695	(1.362)	667	0	0	(695)	0	0	0	0
3.10.50.10.000.00.000	A.V.1) Contributi per copertura debiti al 31/12/2005	€.	0	0	0	0					0	0			
3.10.50.20.000.00.000	A.V.2) Contributi per ricostituzione risorse da investimenti esercizi precedenti	€.	695	0	(695)	695	(1.362)	667			(695)	0			
3.10.50.30.000.00.000	A.V.3) Altro	€.	0	0	0	0					0	0			
3.10.60.00.000.00.000	A.VI) UTILI (PERDITE) PORTATI A NUOVO	€.	(1.362)	0	1.362	(1.362)	1.362				1.362	0			
3.10.70.00.000.00.000	A.VII) UTILE (PERDITA) D'ESERCIZIO	€.	0	0	0	0					0				

Per Input Finanziamenti vedi tabelle foglio Dettaglio_SP-San (Riga C489) - per Input Plus. E Contrib. Da reinvestire vedi tabelle foglio Dettaglio_SP_San (Riga C679-689)

COD_COGE_NI	Descrizione		Valore netto al 01/01/2016	Valore netto al 31/12/2016	Variazione	Consistenza iniziale	Accantonamenti d'esercizio	Riclassifiche d'esercizio (+/-)	Utilizzi d'esercizio	Consistenza finale
3.20.00.000.000.00.000	**B) FONDI PER RISCHI ED ONERI**	€.	27.477	29.646	2.169	27.477	2.353	2.624	2.808	29.646
3.20.10.00.000.00.000	**B.I) Fondi per imposte, anche differite**	€.	91	91	0	91	0	0	0	91
3.20.10.10.000.00.000	Fondi per imposte	€.	91	91	0	91			0	91
3.20.10.20.000.00.000	Altri fondi per imposte	€.	0	0	0	0			0	0
3.20.20.00.000.00.000	**B.II) Fondi per rischi**	€.	1.462	1.554	92	1.462	130	0	38	1.554
3.20.20.10.000.00.000	B.II.1) Fondo rischi per cause civili ed oneri processuali	€.	1.075	891	(184)	1.075		(164)	20	891
3.20.20.20.000.00.000	B.II.2) Fondo rischi per contenzioso personale dipendente	€.	25	225	200	25		200	0	225
3.20.20.30.000.00.000	B.II.3) Fondo rischi connessi all'acquisto di prestazioni sanitarie da privato	€.	292	238	(54)	292		(36)	18	238
3.20.20.40.000.00.000	B.II.4) Fondo rischi per copertura diretta dei rischi (autoassicurazione)	€.	50	180	130	50	130		0	180
3.20.20.50.000.00.000	B.II.5) Altri fondi rischi	€.	20	20	0	20			0	20
3.20.30.00.000.00.000	**B.III) Fondi da distribuire**	€.	0	0	0	0	0	0	0	0
3.20.40.00.000.00.000	**B.IV) Quote inutilizzate contributi**	€.	18.089	16.501	(1.588)	18.089	20	0	1.608	16.501
3.20.40.10.000.00.000	B.IV.1) Quote inutilizzate contributi da Regione o Prov. Aut. per quota F.S. vincolato	€.	16.966	16.035	(931)	16.966	0	0	931	16.035
3.20.40.10.010.00.000	Quote inutilizzate contributi da Regione o Prov. Aut. per quota F.S. indistinto	€.	16.508	15.577	(931)	16.508			931	15.577
3.20.40.10.020.00.000	Quote inutilizzate contributi da Regione o Prov. Aut. per quota F.S. vincolato	€.	458	458	0	458				458
3.20.40.10.030.00.000	Quote inutilizzate contributi vincolati dell'esercizio da Asl/Ao/Fondazioni per quota FSR Indistinto	€.	0	0	0	0				0
3.20.40.10.040.00.000	Quote inutilizzate contributi vincolati dell'esercizio da Asl/Ao/Fondazioni per quota FSR Vincolato	€.	0	0	0	0				0
3.20.40.20.000.00.000	B.IV.2) Quote inutilizzate contributi vincolati da soggetti pubblici (extra fondo)	€.	798	121	(677)	798			677	121
3.20.40.30.000.00.000	B.IV.3) Quote inutilizzate contributi per ricerca	€.	0	0	0	0	0	0	0	0
3.20.40.30.010.00.000	Quote inutilizzate contributi vincolati dell'esercizio per ricerca da Ministero	€.	0	0	0	0				0
3.20.40.30.020.00.000	Quote inutilizzate contributi vincolati dell'esercizio per ricerca da Regione	€.	0	0	0	0				0
3.20.40.30.030.00.000	Quote inutilizzate contributi vincolati dell'esercizio per ricerca da Asl/Ao/Fondazioni	€.	0	0	0	0				0
3.20.40.30.040.00.000	Quote inutilizzate contributi vincolati dell'esercizio per ricerca da altri Enti Pubblici	€.	0	0	0	0				0
3.20.40.30.050.00.000	Quote inutilizzate contributi vincolati dell'esercizio per ricerca da privati	€.	0	0	0	0				0
3.20.40.40.000.00.000	B.IV.4) Quote inutilizzate contributi vincolati da privati	€.	325	345	20	325	20			345
3.20.50.00.000.00.000	**B.V) Altri fondi per oneri e spese**	€.	7.835	11.500	3.665	7.835	2.203	2.624	1.162	11.500
3.20.50.10.000.00.000	B.V.1) Fondi integrativi pensione	€.	199	199	0	199	0	0	0	199
3.20.50.10.010.00.000	Fondi integrativi pensione aziendali	€.	0	0	0	0			0	0
3.20.50.10.020.00.000	Fondo integrativo pensione contrattuale	€.	199	199	0	199			0	199
3.20.50.20.000.00.000	B.V.2) Fondo per rinnovi contrattuali	€.	5.818	5.818	0	5.818	989	0	989	5.818
3.20.50.20.010.00.000	Fondo per Rinnovi contratt. - dirigenza medica	€.	921	921	0	921	91		91	921
3.20.50.20.020.00.000	Fondo per Rinnovi contratt.- dirigenza non medica	€.	287	287	0	287	16		16	287
3.20.50.20.030.00.000	Fondo per Rinnovi contratt.: - comparto	€.	1.128	1.128	0	1.128	88		88	1.128
3.20.50.20.040.00.000	Fondo per Rinnovi convenzioni MMG/Pls/MCA ed altri	€.	3.482	3.482	0	3.482	792		792	3.482
3.20.50.20.050.00.000	Fondo per Rinnovi contratt.: medici SUMAI	€.	0	0	0	0	2		2	0
3.20.50.30.000.00.000	B.V.3) Altri fondi per oneri e spese	€.	1.818	5.483	3.665	1.818	1.214	2.624	173	5.483
3.30.00.000.000.00.000	**C) TRATTAMENTO DI FINE RAPPORTO**	€.	565	565	0	565	0	0	0	565
3.30.10.00.000.00.000	**C.I) Fondo per premi operosità**	€.	565	565	0	565	0	0	0	565
3.30.10.10.000.00.000	Premi Sumai fino al 1994	€.	32	32	0	32			0	32
3.30.10.20.000.00.000	Premi Sumai dal 1995/1997	€.	14	14	0	14			0	14
3.30.10.30.000.00.000	Premi Sumai dal 1/1/1998	€.	519	519	0	519			0	519

N.B.: Il totale del fondo premio operosità medici SUMAI è dato dalla somma delle tre righe (1994; 1997; 1998)

			Valore netto al 01/01/2016	Valore netto al 31/12/2016	Variazione	Consistenza iniziale	Accantonamenti d'esercizio	Riclassifiche d'esercizio (+/-)	Utilizzi d'esercizio	Consistenza finale
3.30.20.00.000.000.00.00	**C.II) Fondo per trattamento di fine rapporto dipendenti**	€.	0	0	0	0			0	0

3.40.00.00.000.00.00.00	**D) DEBITI**	€.	**349.754**	**356.250**	**6.496**	**349.754**	**0**	**(185.204)**	**1.393.012**	**110.030**	**1.091.282**	**356.250**	**63.225**	**0**	**91.652**	**476**	**469**	**736**	**262.903**	**356.236**	**0**	**0**

			Valore netto al 01/01/2016	Valore netto al 31/12/2016	Variazione	Valore iniziale	Di cui per acquisto cespiti (iniziale)	Incrementi dell'esercizio: Giroconti debiti es. preced. (riclassific. e rettifiche)(+/-)	Incrementi dell'esercizio: Incrementi dell'esercizio	Decrementi dell'esercizio: Decrementi per valori sorti in es. precedenti	Decrementi dell'esercizio: Decrementi per valori sorti nell'esercizio	Valore finale	Di cui Fatture da ricevere	Di cui per acquisto cespiti (finale)	VALORE DEI DEBITI AL 31/12/2016 PER ANNO DI FORMAZIONE: Anno X-4 e precedenti	Anno X-3	Anno X-2	Anno X-1	Anno X	Debiti al 31/12/2016 per scadenza: Entro 12 mesi	Tra 1 e 5 anni	Oltre 5 anni
3.40.10.00.000.000.00.00	**D.I. Debiti per Mutui passivi**	€.	0	0	*0*	0						0							0	0		

A fronte di mutui o finanziamenti indicare se sono state prestate garanzie reali su beni di proprietà aziendale per garantire i debiti.

3.40.20.00.000.000.00.00	**D.II. Debiti v/Stato**	€.	**17**	35	***18***	**17**	**0**	**0**	**139**	**17**	**104**	**35**	**0**	**0**	**0**	**0**	**0**	**0**	**35**	**35**	**0**	**0**

COD_COGE_NI	Descrizione		Valore netto al 01/01/2016	Valore netto al 31/12/2016	Variazione	Valore iniziale	Di cui per acquisto cespiti (iniziale)	Incrementi dell'esercizio: Giroconti debiti es. preced. (riclassific. e rettifiche)(+/-)	Incrementi dell'esercizio: Incrementi dell'esercizio	Decrementi dell'esercizio: Decrementi per valori sorti in es. precedenti	Decrementi dell'esercizio: Decrementi per valori sorti nell'esercizio	Valore finale	Di cui Fatture da ricevere	Di cui per acquisto cespiti (finale)	VALORE DEI DEBITI AL 31/12/2016 PER ANNO DI FORMAZIONE: Anno X-4 e precedenti	Anno X-3	Anno X-2	Anno X-1	Anno X	Debiti al 31/12/2016 per scadenza: Entro 12 mesi	Tra 1 e 5 anni	Oltre 5 anni
3.40.20.10.000.000.00.00	D.II.1) Debiti v/Stato per mobilità passiva extraregionale	€.	0	0	0	0						0							0	0		
3.40.20.20.000.000.00.00	D.II.2) Debiti v/Stato per mobilità passiva internazionale	€.	0	0	0	0						0							0	0		
3.40.20.30.000.000.00.00	D.II.3) Acconto quota FSR v/Stato	€.	0	0	0	0						0							0	0		
3.40.20.40.000.000.00.00	D.II.4) Debiti v/Stato per restituzione finanziamenti - per ricerca	€.	0	0	0	0						0							0	0		
3.40.20.50.000.000.00.00	D.II.5) Altri debiti v/Stato - Ministeri	€.	17	35	18	17			139	17	104	35							35	35		

3.40.30.00.000.000.00.00	**D.III. Debiti v/Regione**	€.	**194.202**	**194.662**	*460*	**194.202**	**0**	**(185.204)**	**185.679**	**15**	**0**	**194.662**	**0**	**0**	**91.365**	**0**	**0**	**0**	**103.297**	**194.662**	**0**	**0**

COD_COGE_NI	Descrizione		Valore netto al 01/01/2016	Valore netto al 31/12/2016	Variazione	Valore iniziale	Di cui per acquisto cespiti (iniziale)	Incrementi dell'esercizio: Giroconti debiti es. preced. (riclassific. e rettifiche)(+/-)	Incrementi dell'esercizio: Incrementi dell'esercizio	Decrementi dell'esercizio: Decrementi per valori sorti in es. precedenti	Decrementi dell'esercizio: Decrementi per valori sorti nell'esercizio	Valore finale	Di cui Fatture da ricevere	Di cui per acquisto cespiti (finale)	VALORE DEI DEBITI AL 31/12/2016 PER ANNO DI FORMAZIONE: Anno X-4 e precedenti	Anno X-3	Anno X-2	Anno X-1	Anno X	Debiti al 31/12/2016 per scadenza: Entro 12 mesi	Tra 1 e 5 anni	Oltre 5 anni
3.40.30.10.000.000.00.00	D.III.1) Debiti v/Regione o Provincia Autonoma per finanziamenti	€.	0	0	0	0						0							0	0		
3.40.30.20.000.000.00.00	D.III.2) Debiti v/Regione o Provincia Autonoma per mobilità passiva intraregionale	€.	0	0	0	0		(122.684)	122.684			0							0	0		
3.40.30.30.000.000.00.00	D.III.3) Debiti v/Regione o Provincia Autonoma per mobilità passiva extraregionale	€.	47.713	47.713	0	47.713		(62.520)	62.520			47.713							47.713	47.713		
3.40.30.40.000.000.00.00	D.III.4) Acconto quota FSR da Regione o Pirovincia Autonoma (non regolarizzato)	€.	50.864	50.864	0	50.864						50.864							50.864	50.864		
3.40.30.50.000.000.00.00	D.III.5.a) Altri debiti v/Regione o Provincia Autonoma	€.	15	0	(15)	15				15		0							0	0		
3.40.30.60.000.000.00.00	D.III.5.b) Altri debiti vs Regione per restituzione annualità 2011 e precedenti	€.	91.365	91.365	0	91.365						91.365			91.365				0	91.365		
3.40.30.70.000.000.00.00	D.III.5.c) Debiti vs Regione per recuperi prestazioni STP	€.	4.245	4.720	475	4.245			475			4.720							4.720	4.720		

			Valore netto al 01/01/2016	Valore netto al 31/12/2016	Variazione	Valore iniziale	Di cui per acquisto cespiti (iniziale)	Incrementi dell'esercizio: Giroconti debiti es. preced. (riclassific. e rettifiche)(+/-)	Incrementi dell'esercizio: Incrementi dell'esercizio	Decrementi dell'esercizio: Decrementi per valori sorti in es. precedenti	Decrementi dell'esercizio: Decrementi per valori sorti nell'esercizio	Valore finale	Di cui Fatture da ricevere	Di cui per acquisto cespiti (finale)	VALORE DEI DEBITI AL 31/12/2016 PER ANNO DI FORMAZIONE: Anno X-4 e precedenti	Anno X-3	Anno X-2	Anno X-1	Anno X	Debiti al 31/12/2016 per scadenza: Entro 12 mesi	Tra 1 e 5 anni	Oltre 5 anni
3.40.40.00.000.000.00.00	**D.IV. Debiti v/Comuni**	€.	267	260	*(7)*	267			1.963	1	1.969	260							260	260		

3.40.50.00.000.000.00.00	**D.V. Debiti v/Aziende sanitarie pubbliche**	€.	**67.464**	**80.573**	***13.109***	**67.464**	**0**	**0**	**535.242**	**41.866**	**480.267**	**80.573**	**42.393**	**0**	**0**	**0**	**0**	**0**	**80.573**	**80.573**	**0**	**0**

COD_COGE_NI	Descrizione		Valore netto al 01/01/2016	Valore netto al 31/12/2016	Variazione	Valore iniziale	Di cui per acquisto cespiti (iniziale)	Incrementi dell'esercizio: Giroconti debiti es. preced. (riclassific. e rettifiche)(+/-)	Incrementi dell'esercizio: Incrementi dell'esercizio	Decrementi dell'esercizio: Decrementi per valori sorti in es. precedenti	Decrementi dell'esercizio: Decrementi per valori sorti nell'esercizio	Valore finale	Di cui Fatture da ricevere	Di cui per acquisto cespiti (finale)	VALORE DEI DEBITI AL 31/12/2016 PER ANNO DI FORMAZIONE: Anno X-4 e precedenti	Anno X-3	Anno X-2	Anno X-1	Anno X	Debiti al 31/12/2016 per scadenza: Entro 12 mesi	Tra 1 e 5 anni	Oltre 5 anni
3.40.50.10.000.000.00.00	D.V.1) Debiti v/Aziende sanitarie pubbliche della Regione	€.	67.353	80.457	13.104	67.353	0	0	535.232	41.866	480.262	80.457	42.393	0	0	0	0	0	80.457	80.457	0	0
3.40.50.10.010.000.00.00	D.V.1.a) Debiti v/Aziende sanitarie pubbliche della Regione - per quota FSR	€.	0	0	0	0	0	0	0	0	0	0	0	0	0	0	0	0	0	0	0	0
3.40.50.10.010.010.00.00	Debiti v/ASL della Regione - per quota FSR	€.	0	0	0	0						0							0	0		
3.40.50.10.010.011.00.00	Debiti v/aits della Regione - per quota FSR	€.	0	0	0	0						0							0	0		
3.40.50.10.010.020.00.00	Debiti v/Az. Ospedaliere della Regione - per quota FSR	€.	0	0	0	0						0							0	0		
3.40.50.10.010.021.00.00	Debiti v/ASST della Regione - per quota FSR	€.	0	0	0	0						0							0	0		
3.40.50.10.010.030.00.00	Debiti v/Irccs - Fondazioni di dir. Pubblico della Regione - per quota FSR	€.	0	0	0	0						0							0	0		
3.40.50.10.020.000.00.00	D.V.1.b) Debiti v/Aziende sanitarie pubbliche della Regione - per finanziamento sanitario aggiuntivo corrente LEA	€.	0	0	0	0						0							0	0		
3.40.50.10.030.000.00.00	D.V.1.c) Debiti v/Aziende sanitarie pubbliche della Regione - per finanziamento sanitario aggiuntivo corrente extra LEA	€.	0	0	0	0						0							0	0		
3.40.50.10.040.000.00.00	D.V.1.d) Debiti v/Aziende sanitarie pubbliche della Regione - per mobilità in compensazione	€.	0	0	0	0	0	0	0	0	0	0	0	0	0	0	0	0	0	0	0	0
3.40.50.10.040.010.00.00	Debiti verso Aziende Sanitarie Locali della Regione per mobilità intraregionale	€.	0	0	0	0						0							0	0		
3.40.50.10.040.011.00.00	Debiti verso Agenzie Tutela Salute della Regione per mobilità intraregionale	€.	0	0	0	0						0							0	0		
3.40.50.10.040.020.00.00	Debiti verso Aziende Sanitarie Locali della regione per anticipi mobilità attiva privata extraregione	€.	0	0	0	0						0							0	0		
3.40.50.10.050.000.00.00	D.V.1.e) Debiti v/Aziende sanitarie pubbliche della Regione - per mobilità non in compensazione	€.	0	0	0	0						0							0	0		
3.40.50.10.060.000.00.00	D.V.1.f) Debiti v/Aziende sanitarie pubbliche della Regione - per altre prestazioni	€.	67.124	80.228	13.104	67.124	0	0	535.232	41.866	480.262	80.228	42.393	0	0	0	0	0	80.228	80.228	0	0
3.40.50.10.060.010.00.00	Debiti verso Aziende Sanitarie Locali della Regione	€.	2.909	0	(2.909)	2.909		(2.909)				0							0	0		
3.40.50.10.060.011.00.00	Debiti verso Agenzie Tutela Salute della Regione	€.	0	2.993	2.993	0		2.909	15.915	2.730	13.101	2.993	2.749						2.993	2.993		
3.40.50.10.060.020.00.00	Debiti verso Aziende Ospedaliere della Regione	€.	64.201	0	(64.201)	64.201		(64.201)				0							0	0		
3.40.50.10.060.021.00.00	Debiti verso Aziende Socio-Sanitarie Territoriali della Regione	€.	0	77.228	77.228	0		64.201	519.300	39.122	467.151	77.228	39.644						77.228	77.228		
3.40.50.10.060.030.00.00	Debiti verso Irccs e Fondazioni di diritto pubblico della Regione	€.	14	7	(7)	14			17	14	10	7							7	7		
3.40.50.10.070.000.00.00	D.V.1.g) Debiti v/ ATS per operazioni di conferimento/scorporo LR23/2015	€.	0	0	0	0						0							0	0		
3.40.50.10.080.000.00.00	D.V.1.h) Debiti v/ ASST per operazioni di conferimento/scorporo LR23/2015	€.	229	229	0	229						229							229	229		
3.40.50.20.000.000.00.00	D.V.2) Debiti v/Aziende sanitarie pubbliche Extraregione	€.	111	116	5	111	0	0	10	0	5	116	0	0	0	0	0	0	116	116	0	0
3.40.50.20.010.000.00.00	D.V.2.1) Debiti v/Aziende sanitarie pubbliche di altre Regioni per Mobilità passiva non compensata - Altre prestazioni	€.	107	116	9	107			10		1	116							116	116		
3.40.50.20.020.000.00.00	D.V.2.2) Debiti v/Aziende sanitarie pubbliche di altre Regioni - Altro	€.	4	0	(4)	4					4	0							0	0		
3.40.50.30.000.000.00.00	D.V.3) Debiti v/Aziende sanitarie pubbliche della Regione per versamenti c/patrimonio netto	€.	0	0	0	0						0							0	0		

3.40.60.00.000.000.00.00	**D.VI. DEBITI V/ SOCIETA' PARTECIPATE E/O ENTI DIPENDENTI DELLA REGIONE**	€.	**0**	**0**	***0***	**0**	**0**	**0**	**0**	**0**	**0**	**0**	**0**	**0**	**0**	**0**	**0**	**0**	**0**	**0**	**0**	**0**

COD_COGE_NI	Descrizione		Valore netto al 01/01/2016	Valore netto al 31/12/2016	Variazione	Valore iniziale	Di cui per acquisto cespiti (iniziale)	Incrementi dell'esercizio: Giroconti debiti es. preced. (riclassific. e rettifiche)(+/-)	Incrementi dell'esercizio: Incrementi dell'esercizio	Decrementi dell'esercizio: Decrementi per valori sorti in es. precedenti	Decrementi dell'esercizio: Decrementi per valori sorti nell'esercizio	Valore finale	Di cui Fatture da ricevere	Di cui per acquisto cespiti (finale)	VALORE DEI DEBITI AL 31/12/2016 PER ANNO DI FORMAZIONE: Anno X-4 e precedenti	Anno X-3	Anno X-2	Anno X-1	Anno X	Debiti al 31/12/2016 per scadenza: Entro 12 mesi	Tra 1 e 5 anni	Oltre 5 anni
3.40.60.10.000.000.00.00	D.VI.1) Debiti v/enti regionali	€.	0	0	0	0	0	0	0	0	0	0	0	0	0	0	0	0	0	0	0	0
3.40.60.10.010.000.00.00	Debiti v/Arpa	€.	0	0	0	0						0							0	0		
3.40.60.10.020.000.00.00	Debiti v/altri Enti regionali	€.	0	0	0	0						0							0	0		
3.40.60.20.000.000.00.00	D.VI.2) Debiti v/sperimentazioni gestionali	€.	0	0	0	0						0							0	0		
3.40.60.30.000.000.00.00	D.VI.3) Debiti v/altre partecipate	€.	0	0	0	0	0	0	0	0	0	0	0	0	0	0	0	0	0	0	0	0
3.40.60.30.010.000.00.00	Debiti v/società controllate	€.	0	0	0	0						0							0	0		
3.40.60.30.020.000.00.00	Debiti v/società collegate	€.	0	0	0	0						0							0	0		

COD_COGE_NI	Descrizione		Valore netto al 01/01/2016	Valore netto al 31/12/2016	Variazione	Valore iniziale	Di cui per acquisto cespiti (iniziale)	Incrementi dell'esercizio: Giroconti debiti es. preced. (riclassific. e rettifiche)(+/-)	Incrementi dell'esercizio: Incrementi dell'esercizio	Decrementi dell'esercizio: Decrementi per valori sorti in es. precedenti	Decrementi dell'esercizio: Decrementi per valori sorti nell'esercizio	Valore finale	Di cui Fatture da ricevere	Di cui per acquisto cespiti (finale)	VALORE DEI DEBITI AL 31/12/2016 PER ANNO DI FORMAZIONE: Anno X-4 e precedenti	Anno X-3	Anno X-2	Anno X-1	Anno X	Debiti al 31/12/2016 per scadenza: Entro 12 mesi	Tra 1 e 5 anni	Oltre 5 anni
3.40.70.00.000.000.00.000	**D.VII. Debiti v/Fornitori**	€.	**59.631**	**51.289**	**(8.342)**	**59.631**	**0**	**(1.902)**	**567.249**	**49.703**	**523.986**	**51.289**	**20.832**	**0**	**287**	**476**	**469**	**736**	**49.321**	**51.289**	**0**	**0**
3.40.70.10.000.000.00.000	D.VII.1) Debiti verso erogatori (privati accreditati e convenzionati) di prestazioni sanitarie	€.	47.208	44.326	(2.882)	47.208	0	(1.902)	540.489	39.104	502.365	44.326	18.090	0	123	400	249	314	43.240	44.326	0	0
3.40.70.10.010.000.00.000	Debiti verso Aziende sanitarie private (sanità)	€.	13.911	12.401	(1.510)	13.911			137.587	10.664	128.433	12.401	8.456		123	400	249	314	11.315	12.401		
3.40.70.10.020.000.00.000	Debiti verso Aziende e Enti socio-sanitari pubblici (assi)	€.	190	413	223	190			2.995	190	2.582	413	219						413	413		
3.40.70.10.030.000.00.000	Debiti verso Aziende e Enti socio-sanitari privati (assi)	€.	10.964	10.641	(323)	10.964			198.881	10.964	188.240	10.641	9.415						10.641	10.641		
3.40.70.10.040.000.00.000	Debiti verso Farmacie convenzionate	€.	10.308	10.939	631	10.308			156.937	10.308	145.998	10.939							10.939	10.939		
3.40.70.10.050.000.00.000	Debiti verso MMG, PLS e MCA	€.	11.835	9.932	(1.903)	11.835		(1.902)	44.089	6.978	37.112	9.932							9.932	9.932		
3.40.70.10.060.000.00.000	Debiti verso erogatori sanitari privati per mobilità attiva privata extraregione	€.	0	0	0	0						0							0	0		
3.40.70.20.000.000.00.000	D.VII.2) Debiti verso altri fornitori	€.	12.423	6.963	(5.460)	12.423	0	0	26.760	10.599	21.621	6.963	2.742	0	164	76	220	422	6.081	6.963	0	0
3.40.70.20.010.000.00.000	Debiti verso Fornitori di Beni e Altri servizi sanitari	€.	8.694	3.586	(5.108)	8.694			18.768	8.570	15.306	3.586	1.005		149	37	30	104	3.266	3.586		
3.40.70.20.020.000.00.000	Debiti verso Fornitori di Beni e Servizi non sanitari	€.	3.729	3.377	(352)	3.729			7.992	2.029	6.315	3.377	1.737		15	39	190	318	2.815	3.377		

COD_COGE_NI	Descrizione		Valore netto al 01/01/2016	Valore netto al 31/12/2016	Variazione	Valore iniziale	Di cui per acquisto cespiti (iniziale)	Giroconti debiti es. preced. (riclassific. e rettifiche)(+/-)	Incrementi dell'esercizio	Decrementi per valori sorti in es. precedenti	Decrementi per valori sorti nell'esercizio	Valore finale	Di cui Fatture da ricevere	Di cui per acquisto cespiti (finale)	Anno X-4 e precedenti	Anno X-3	Anno X-2	Anno X-1	Anno X	Entro 12 mesi	Tra 1 e 5 anni	Oltre 5 anni
3.40.80.00.000.000.00.000	**D.VIII. Debiti v/Istituto tesoriere**	€.	8	14	**6**	8			14	8		14										

Per i c/c presso l'istituto tesoriere sono vietate le compensazioni, pertanto in questa voce vanno indicati esclusivamente i c/c con saldo passivo al 31/12.

COD_COGE_NI	Descrizione		Valore netto al 01/01/2016	Valore netto al 31/12/2016	Variazione	Valore iniziale	Di cui per acquisto cespiti (iniziale)	Giroconti debiti es. preced. (riclassific. e rettifiche)(+/-)	Incrementi dell'esercizio	Decrementi per valori sorti in es. precedenti	Decrementi per valori sorti nell'esercizio	Valore finale	Di cui Fatture da ricevere	Di cui per acquisto cespiti (finale)	Anno X-4 e precedenti	Anno X-3	Anno X-2	Anno X-1	Anno X	Entro 12 mesi	Tra 1 e 5 anni	Oltre 5 anni
3.40.90.00.000.000.00.000	**D.IX. Debiti Tributari**	€.	45	3.209	*3.164*	45			24.451	45	21.242	3.209							3.209	3.209		

COD_COGE_NI	Descrizione		Valore netto al 01/01/2016	Valore netto al 31/12/2016	Variazione	Valore iniziale	Di cui per acquisto cespiti (iniziale)	Giroconti debiti es. preced. (riclassific. e rettifiche)(+/-)	Incrementi dell'esercizio	Decrementi per valori sorti in es. precedenti	Decrementi per valori sorti nell'esercizio	Valore finale	Di cui Fatture da ricevere	Di cui per acquisto cespiti (finale)	Anno X-4 e precedenti	Anno X-3	Anno X-2	Anno X-1	Anno X	Entro 12 mesi	Tra 1 e 5 anni	Oltre 5 anni
3.40.93.00.000.000.00.000	**D.X. Debiti v/Istituti previdenziali, assistenziali e sicurezza sociale**	€.	3.203	7.070	**3.867**	3.203		1.902	25.355	5.105	18.285	7.070							7.070	7.070		

COD_COGE_NI	Descrizione		Valore netto al 01/01/2016	Valore netto al 31/12/2016	Variazione	Valore iniziale	Di cui per acquisto cespiti (iniziale)	Giroconti debiti es. preced. (riclassific. e rettifiche)(+/-)	Incrementi dell'esercizio	Decrementi per valori sorti in es. precedenti	Decrementi per valori sorti nell'esercizio	Valore finale	Di cui Fatture da ricevere	Di cui per acquisto cespiti (finale)	Anno X-4 e precedenti	Anno X-3	Anno X-2	Anno X-1	Anno X	Entro 12 mesi	Tra 1 e 5 anni	Oltre 5 anni
3.40.95.00.000.000.00.000	**D.XI. Debiti v/Altri**	€.	**24.917**	**19.138**	**(5.779)**	**24.917**	**0**	**0**	**52.920**	**13.270**	**45.429**	**19.138**	**0**	**0**	**0**	**0**	**0**	**0**	**19.138**	**19.138**	**0**	**0**
3.40.95.10.000.000.00.000	D.XI.1) Debiti v/altri finanziatori	€.	0	0	0	0						0							0	0		
3.40.95.20.000.000.00.000	D.XI.2) Debiti v/dipendenti	€.	5.561	3.846	(1.715)	5.561	0	0	47.409	5.561	43.563	3.846	0	0	0	0	0	0	3.846	3.846	0	0
3.40.95.20.010.000.00.000	Debiti verso dipendenti	€.	5.561	3.846	(1.715)	5.561			47.409	5.561	43.563	3.846							3.846	3.846		
3.40.95.20.020.000.00.000	Debiti verso dipendenti per rinnovi contrattuali	€.	0	0	0	0						0							0	0		
3.40.95.20.030.000.00.000	Liquidazioni a dipendenti	€.	0	0	0	0						0							0	0		
3.40.95.20.040.000.00.000	Debiti per ferie non godute	€.	0	0	0	0						0							0	0		
3.40.95.30.000.000.00.000	D.XI.3) Debiti v/gestioni liquidatorie/stralcio	€.	0	0	0	0						0							0	0		
3.40.95.40.000.000.00.000	D.XI.4) Altri debiti diversi	€.	19.356	15.292	(4.064)	19.356	0	0	5.511	7.709	1.866	15.292	0	0	0	0	0	0	15.292	15.292	0	0
3.40.95.40.010.000.00.000	D.XI.4.a) Altri debiti diversi - V/Privati	€.	5.420	7.393	1.973	5.420			5.107	1.491	1.643	7.393							7.393	7.393		
3.40.95.40.020.000.00.000	D.XI.4.b) Altri debiti diversi - V/Enti Pubblici	€.	380	309	(71)	380			352	200	223	309							309	309		
3.40.95.40.030.000.00.000	D.XI.4.c) Altri debiti diversi - V/Gestioni interne	€.	13.556	7.590	(5.966)	13.556	0	0	52	6.018	0	7.590	0	0	0	0	0	0	7.590	7.590	0	0
3.40.95.40.030.010.00.000	Debiti verso Bilancio Sanitario	€.	0	0	0	0						0							0	0		
3.40.95.40.030.020.00.000	Debiti verso Bilancio A.S.S.I.	€.	0	0	0	0						0							0	0		
3.40.95.40.030.030.00.000	Debiti verso Bilancio Sociale	€.	13.556	7.590	(5.966)	13.556			52	6.018		7.590							7.590	7.590		
3.40.95.40.030.040.00.000	Debiti verso Bilancio Ricerca	€.	0	0	0	0						0							0	0		

3.50.00.00.000.000.00.000	**E) RATEI E RISCONTI PASSIVI**	€.	**34**	**13**	**(21)**

COD_COGE_NI	Descrizione		Valore netto al 01/01/2016	Valore netto al 31/12/2016	Variazione	Valore netto al 01/01/2016	Entro 12 mesi (2016)	Oltre 12 mesi (2016)
3.50.10.00.000.000.00.000	**E.I Ratei passivi**	€.	**28**	**0**	**(28)**	**28**	**0**	**0**
3.50.10.10.000.000.00.000	E.I.1) Ratei passivi v/terzi	€.	26	0	(26)	26	0	0
3.50.10.20.000.000.00.000	E.I.2) Ratei passivi v/Aziende sanitarie pubbliche della Regione	€.	2	0	(2)	2	0	0
3.50.10.20.010.000.00.000	Degenze in corso Asl/Ao/Fondazioni della Regione	€.	0	0	0	0		
3.50.10.20.011.000.00.000	Degenze in corso ats/asst/Fondazioni della Regione	€.	0	0	0	0		
3.50.10.20.020.000.00.000	Degenze in corso altre Aziende sanitarie Extraregione	€.	0	0	0	0		
3.50.10.20.090.000.00.000	Ratei passivi verso Asl/Ao/Fondazioni della Regione	€.	2	0	(2)	2		
3.50.10.20.091.000.00.000	Ratei passivi verso ats/asst/Fondazioni della Regione	€.	0	0	0	0		

Per Input ratei passivi v/terzi vedi tabelle foglio Dettaglio_SP-San (Riga C426)

COD_COGE_NI	Descrizione		Valore netto al 01/01/2016	Valore netto al 31/12/2016	Variazione	Valore netto al 01/01/2016	Entro 12 mesi (2016)	Oltre 12 mesi (2016)
3.50.20.00.000.000.00.000	**E.II Risconti passivi**	€.	**6**	**13**	**7**	**6**	**7**	**6**
3.50.20.10.000.000.00.000	E.II.1) Risconti passivi v/terzi	€.	6	13	7	6	7	6
3.50.20.20.000.000.00.000	E.II.2) Risconti passivi v/Aziende sanitarie pubbliche della Regione	€.	0	0	0	0		

Per Input risconti passivi v/terzi vedi tabelle foglio Dettaglio_SP-San (Riga C456)

COD_COGE_NI	Descrizione		Valore netto al 01/01/2016	Valore netto al 31/12/2016	Variazione	Valore iniziale	Incrementi dell'esercizio	Decrementi dell'esercizio	Valore finale
3.60.00.00.000.000.00.000	**F) CONTI D'ORDINE**	€.	**5.849**	**3.323**	**(2.526)**				
3.60.10.00.000.000.00.000	F.I) Canoni di leasing ancora da pagare	€.	0	0	0	0			0
3.60.20.00.000.000.00.000	F.II) Depositi cauzionali	€.	0	0	0	0			0
3.60.30.00.000.000.00.000	F.III) Beni in comodato	€.	2.482	452	(2.030)	2.482		2.030	452
3.60.40.00.000.000.00.000	F.IV) Altri conti d'ordine	€.	3.367	2.871	(496)	3.367	220	716	2.871
3.60.40.10.000.000.00.000	Garanzie prestate (fideiussioni, avalli, altre garanzie personali e reali)	€.				0			
3.60.40.10.010.000.00.000	Garanzie prestate: di cui fidejussioni		0	0	0				0
3.60.40.10.020.000.00.000	Garanzie prestate: di cui avalli		0	0	0				0
3.60.40.10.030.000.00.000	Garanzie prestate: di cui altre garanzie personali e reali		0	0	0	0			0
3.60.40.20.000.000.00.000	Garanzie ricevute (fideiussioni, avalli, altre garanzie personali e reali)	€.				1.595			
3.60.40.20.010.000.00.000	Garanzie ricevute: di cui fidejussioni		0	0	0				0
3.60.40.20.020.000.00.000	Garanzie ricevute: di cui avalli		0	0	0				0
3.60.40.20.030.000.00.000	Garanzie ricevute: di cui altre garanzie personali e reali		1.595	1.252	(343)	1.595	220	563	1.252
3.60.40.25.000.000.00.000	Beni in contenzioso	€.	0	0	0	0			0
3.60.40.30.000.000.00.000	Altri impegni assunti	€.				1.772			

ATTIVITA' SANITARIA

Costi di Impianto e ampliamento

DETTAGLIO COSTI D'IMPIANTO E DI AMPLIAMENTO	MOVIMENTI DELL'ESERCIZIO			ALTRE INFORMAZIONI	
Descrizione composizione	Valore iniziale	Incrementi	Valore finale	Ragioni iscrizione	Estremi del verbale del Collegio Sindacale
			0		
			0		
			0		
			0		
			0		
			0		
			0		
			0		
			0		
			0		
			0		
			0		
			0		
			0		
			0		
			0		
			0		
			0		
			0		
			0		
	0	0	0	0	Quadratura OK!

Costi di Ricerca e svlluppo

DETTAGLIO COSTI DI RICERCA E SVILUPPO	MOVIMENTI DELL'ESERCIZIO			ALTRE INFORMAZIONI	
Descrizione composizione	Valore iniziale	Incrementi	Valore finale	Ragioni iscrizione	Estremi del verbale del Collegio Sindacale
			0		
			0		
			0		
			0		
			0		
			0		
			0		
			0		
			0		
			0		
			0		
			0		
			0		
			0		
			0		
			0		
			0		
			0		
			0		
			0		
			0		
	0	0	0	0	Quadratura OK!

RESCRIBA

Costi di Pubblicità capitalizzati

DETTAGLIO PUBBLICITA'	MOVIMENTI DELL'ESERCIZIO			ALTRE INFORMAZIONI	
Descrizione composizione	Valore iniziale	Incrementi	Valore finale	Ragioni iscrizione	Estremi del verbale del Collegio Sindacale
SP DI COSTITUZIONE	13		13	DATO STORICO	DA PRECEDENTI BILANCI
			0		
			0		
			0		
			0		
			0		
			0		
			0		
			0		
			0		
			0		
			0		
			0		
			0		
			0		
			0		
			0		
			0		
			0		
			0		
			0		
			0		
	13	0	13	13	Quadratura OK!

Dettaglio Altre Immobil. Materiali	Valore lordo (+)	F.do Amm.to (+)	Valore netto	
Beni non sterilizzati	408	388	20	Quadratura OK!
SP DI COSTITUZIONE	408	388	20	20
			0	
			0	
			0	
			0	
			0	
			0	
			0	
			0	
			0	
			0	
			0	
			0	
Beni sterilizzati	0	0	0	Quadratura OK!
			0	0
			0	
			0	
			0	
			0	
			0	
			0	
			0	
			0	
			0	
			0	
			0	
			0	
			0	

PE.S.C.R.I.B.A.

Elenco dei lavori relativi alle Immobilizzazioni materiali in corso di esecuzione	Tipologia finanziamento	MOVIMENTI DELL'ESERCIZIO			
		Valore iniziale	Incrementi	Giroconti, Riclassificazioni, Completamenti (+/-)	Valore finale
SP DI COSTITUZIONE		1.191			1.191
RISTRUTTURAZIONE PALAZZINA 8	DGR X/1017/2013		720		720
					0
					0
					0
					0
					0
					0
					0
					0
					0
					0
					0
					0
1.911	Quadratura OK!			Totale	1.911

ELENCO PARTECIPAZIONI ISCRITTE NELLE IMMOBILIZZAZIONI FINANZIARIE

ELENCO PARTECIPAZIONI	Sede	Forma giuridica	Capitale	% capitale pubblico	Patrimonio netto incluso riserve	Totale Attivo	Risultato di esercizio	% di possesso	Valore attribuito a bilancio	Criterio di valorizzazione (costo / PN)
Partecipazioni in imprese controllate:										
Partecipazioni in imprese collegate:										
Partecipazioni in altre imprese:										

BOZZA

DETTAGLIO PARTECIPAZIONI	Costo storico	ESERCIZI PRECEDENTI			MOVIMENTI DELL'ESERCIZIO					
		Rivalutazioni	Svalutazioni	Valore iniziale	Giroconti e Riclassificazioni (+/-)	Rivalutazioni	Svalutazioni	Acquisizioni e conferimenti	Cessioni (valore contabile)	Valore finale
Partecipazioni in imprese controllate:	0	0	0	0	0	0	0	0	0	0
				0						0
				0						0
				0						0
				0						0
				0						0
				0						0
				0						0
				0						0
				0						0
				0						0
				0						0
				0						0
Partecipazioni in imprese collegate:	0	0	0	0	0	0	0	0	0	0
				0						0
				0						0
				0						0
				0						0
				0						0
				0						0
				0						0
				0						0
				0						0
				0						0
				0						0
				0						0
Partecipazioni in altre imprese:	0	0	0	0	0	0	0	0	0	0
				0						0
				0						0
				0						0
				0						0
				0						0
				0						0
				0						0
				0						0
				0						0
				0						0
				0						0
				0						0

P.S.C.R.I.B.A.

ELENCO PARTECIPAZIONI ISCRITTE NELLE ATTIVITA' A BREVE

ELENCO PARTECIPAZIONI	Sede	Forma giuridica	Capitale	% capitale pubblico	Patrimonio netto incluso riserve	Totale Attivo	Risultato di esercizio	% di possesso	Valore attribuito a bilancio	Criterio di valorizzazione (costo / PN)
Partecipazioni in imprese controllate:										
Partecipazioni in imprese collegate:										
Partecipazioni in altre imprese:										

P.C.R.B.A.

DETTAGLIO PARTECIPAZIONI	Costo storico	ESERCIZI PRECEDENTI			MOVIMENTI DELL'ESERCIZIO					
		Rivalutazioni	Svalutazioni	Valore iniziale	Giroconti e Riclassificazioni (+/-)	Rivalutazioni	Svalutazioni	Acquisizioni e conferimenti	Cessioni (valore contabile)	Valore finale
Partecipazioni in imprese controllate:	0	0	0	0	0	0	0	0	0	0
				0						0
				0						0
				0						0
				0						0
				0						0
				0						0
				0						0
				0						0
				0						0
				0						0
				0						0
				0						0
Partecipazioni in imprese collegate:	0	0	0	0	0	0	0	0	0	0
				0						0
				0						0
				0						0
				0						0
				0						0
				0						0
				0						0
				0						0
				0						0
				0						0
				0						0
				0						0
Partecipazioni in altre imprese:	0	0	0	0	0	0	0	0	0	0
				0						0
				0						0
				0						0
				0						0
				0						0
				0						0
				0						0
				0						0
				0						0
				0						0
				0						0
				0						0

P.S.C.R.I.B.A.

DETTAGLIO CREDITI PER INCREMENTI DI PATRIMONIO NETTO DELIBERATI	Delibera n°/anno	Importo delibera	Riscosso negli esercizi precedenti (-)	Consistenza iniziale (+)	Importo nuove deliberazioni (+)	Riscossioni (-)	Consistenza finale
Crediti v/Stato per finanziamenti per investimenti	Ante 2016						0
	2016						0
	2016						0
	2016						0
	2016						0
	2016						0
	2016						0
	2016						0
	2016						0
	2016						0
	2016						0
	2016						0
	2016						0
	2016						0
	2016						0
	2016						0
	2016						0
	2016						0
	2016						0
	2016						0
	2016						0
	2016						0
	2016						0
Quadratura OK!	**0**	**Totali**		0	0	0	0
Crediti v/Regione o Provincia Autonoma per finanziamenti per investimenti	Ante 2016			3.759		-1.040	2.719
	2016						0
	2016						0
	2016						0
	2016						0
	2016						0
	2016						0
	2016						0
	2016						0
	2016						0
	2016						0
	2016						0
	2016						0
	2016						0
	2016						0
	2016						0
	2016						0
	2016						0
	2016						0
	2016						0
	2016						0
	2016						0
	2016						0
	2016						0
Quadratura OK!	**2.719**	**Totali**		3.759	0	-1.040	2.719
Crediti v/Regione o Provincia Autonoma per incremento fondo dotazione	Ante 2016						0
	2016						0
	2016						0
	2016						0
	2016						0
	2016						0
	2016						0
	2016						0
	2016						0
	2016						0
	2016						0
	2016						0
	2016						0
	2016						0
	2016						0
	2016						0
	2016						0
	2016						0
	2016						0
	2016						0
	2016						0
	2016						0
	2016						0
	2016						0
	2016						0

RLS C.R.I.B.A.

Quadratura OK!	**0**	**Totali**	0	0	0	0
Crediti v/Regione o Provincia Autonoma per ripiano perdite	Ante 2016					0
	2016					0
	2016					0
	2016					0
	2016					0
	2016					0
	2016					0
	2016					0
	2016					0
	2016					0
	2016					0
	2016					0
	2016					0
	2016					0
Quadratura OK!	**0**	**Totali**	0	0	0	0
Crediti v/Regione per copertura debiti al 31/12/2005	Ante 2016					0
	2016					0
	2016					0
	2016					0
	2016					0
	2016					0
	2016					0
	2016					0
	2016					0
	2016					0
	2016					0
	2016					0
	2016					0
	2016					0
Quadratura OK!	**0**	**Totali**	0	0	0	0
Crediti v/Regione o Provincia Autonoma per ricostituzione risorse da investimenti esercizi precedenti	Ante 2016		695		-461	234
SALDO DECRETO 3912-2014 (NON RILEVATO IN PRE	2016			667	-667	0
	2016					0
	2016					0
	2016					0
	2016					0
	2016					0
	2016					0
	2016					0
	2016					0
	2016					0
	2016					0
	2016					0
Quadratura OK!	**234**	**Totali**	695	667	-1.128	234

R.L.S.R.I.B.A.

RATEI ATTIVI - Dettaglio a livello di ricavo

Codice Voce conto ricavo rateizzato	Descrizione voce conto ricavo rateizzato	Entro 12 mesi (2016)	Oltre 12 mesi (2016)	Totale
				0
				0
				0
				0
				0
				0
				0
				0
				0
				0
				0
				0
				0
				0
				0
				0
				0
				0
				0
				0
				0
				0
				0
				0
				0
				0
				0
		0	0	0

RISCONTI ATTIVI - Dettaglio a livello di costo

Codice Voce conto costo riscontato	Descrizione voce conto costo riscontato	Entro 12 mesi (2016)	Oltre 12 mesi (2016)	Totale
4.20.10.20.010.030.20.000	ASSICURAZIONI	41		41
4.20.20.10.010.000.00.000	AFFITTI	10		10
4.20.30.50.040.000.00.000	ABBONAMENTI	7		7
4.20.15.80.000.000.00.000	CANONI SOFTWARE	3		3
4.20.10.10.020.000.00.000	FARMACEUTICA	2519		2519
4.20.10.10.020.000.00.000	FARMACEUTICA	2656		2656
4.20.05.10.010.020.00.000	DOPPIO CANALE 2015	53		53
				0
				0
				0
				0
				0
				0
				0
				0
				0
				0
				0
				0
				0
				0
				0
				0
				0
				0
				0
				0
				0
				0
				0
		5289	0	5289

P.F.S.C.R.I.B.A.

DETTAGLIO FINANZIAMENTI PER INVESTIMENTI RICEVUTI NEGLI ULTIMI TRE ESERCIZI		INFORMAZIONI				Consistenza all'inizio dell'esercizio	MOVIMENTI DELL'ESERCIZIO						
		Vincolato o indistinto	Esercizio di assegnazione	Estremi del provvedimento	Destinazione (tipologia di beni acquisiti)		Giroconti e Riclassificazioni (+/-)	Assegnazioni nel corso dell'esercizio	Utilizzo a fronte di sterilizzazioni nel corso dell'esercizio	Altre variazioni (+/-)	Consistenza finale	*di cui riscossi*	*di cui investiti*
Per beni di prima dotazione:	**1.839**	Quadratura OK!				1.915	0	0	76	0	1.839	0	0
... assegnati in data antecedente al 1/1/2014						1.915			76		1.839		
... assegnati a partire dal 1/1/2014..dettagliare						0	0	0	0	0	0	0	0
											0		
											0		
											0		
											0		
											0		
											0		
											0		
											0		
											0		
											0		
Da Stato:	**0**	Quadratura OK!				0	0	0	0	0	0	0	0
... assegnati in data antecedente al 1/1/2014											0		
... assegnati a partire dal 1/1/2014..dettagliare						0	0	0	0	0	0	0	0
											0		
											0		
											0		
											0		
											0		
											0		
											0		
											0		
											0		
											0		
											0		
											0		
											0		
											0		
											0		
											0		
											0		
											0		
											0		
											0		
											0		
											0		
											0		
											0		
											0		
											0		
											0		
											0		
											0		
											0		
Da Regione:	**11.489**	Quadratura OK!				12.234	0	0	745	0	11.489	0	0
... assegnati in data antecedente al 1/1/2014						12.234			745		11.489		
... assegnati a partire dal 1/1/2014..dettagliare						0	0	0	0	0	0	0	0
											0		
											0		
											0		
											0		
											0		
											0		
											0		
											0		
											0		
											0		
											0		
											0		
											0		
											0		
											0		
											0		
											0		
											0		

R.I.S.C.R.I.B.A.

Da altri soggetti pubblici:	**180**	**Quadratura OK!**				184	0	0	4	0	180	0	0
... assegnati in data antecedente al 1/1/2014						184			4		180		
... assegnati a partire dal 1/1/2014..dettagliare						0	0	0	0	0	0	0	0
Per investimenti da rettifica contributi in conto esercizio:	**779**	**Quadratura OK!**				847	0	0	68	0	779	0	0
... assegnati in data antecedente al 1/1/2014						847			68		779		
... assegnati a partire dal 1/1/2014..dettagliare						0	0	0	0	0	0	0	0

P.C.P.A.

0	0	0	0	0	0	0	0	0	0	0	0	0	0	0	0	0	0	0	0	0	0	0	0	0	0	0	0	0	0	0	0	0	0	0	0	0	0	0	0	0	0	0	0	0	0	0

RL S.C.R.I.B.A.

DETTAGLIO RISERVE DA PLUSVALENZE DA REINVESTIRE	ESERCIZI PRECEDENTI			Valore finale
	Valore al 31/12/2013 e precedenti	Valore al 31/12/2014	Valore al 31/12/2015 (valore iniziale)	
Valore iniziale		0	0	0
Giroconti / Riclassificazioni (+/-)				
Incrementi				
Utilizzi				
Altre variazioni (+/-)				
Valore finale	0	0	0	0

DETTAGLIO CONTRIBUTI DA REINVESTIRE	ESERCIZI PRECEDENTI			Valore finale
	Valore al 31/12/2013 e precedenti	Valore al 31/12/2014	Valore al 31/12/2015 (valore iniziale)	
Valore iniziale		0	0	0
Giroconti / Riclassificazioni (+/-)				
Incrementi				
Utilizzi				
Altre variazioni (+/-)				
Valore finale	0	0	0	0

DETTAGLIO MUTUI	Destinazione	Soggetto erogatore	Riferimenti delibera di autorizzazione regionale	Importo iniziale	Scadenza	Debito residuo	Tasso di interesse	Garanzie reali	
TOTALE MUTUI				0		0	Quadratura OK!		0

RATEI PASSIVI - Dettaglio a livello di costo				
Codice Voce conto costo rateizzato	Descrizione voce conto costo rateizzato	Entro 12 mesi (2016)	Oltre 12 mesi (2016)	Totale
				0
				0
				0
				0
				0
				0
				0
				0
				0
				0
				0
				0
				0
				0
				0
				0
				0
				0
				0
				0
				0
				0
				0
				0
				0
				0
				0
				0
		0	0	0

DUCRIBA

RISCONTI PASSIVI - Dettaglio a livello di ricavo				
Codice Voce conto ricavo riscontato	Descrizione voce conto ricavo riscontato	Entro 12 mesi (2016)	Oltre 12 mesi (2016)	Totale
4.10.20.30.010.010.00.000	AFFITTI ATTIVI	7	6	13
				0
				0
				0
				0
				0
				0
				0
				0
				0
				0
				0
				0
				0
				0
				0
				0
				0
				0
				0
				0
				0
				0
				0
				0
		7	6	13

RISCRIBA

Tabelle allegate alla nota integrativa di: ATS DELLA VAL PADANA
Stato patrimoniale al 31/12/2016

ATTIVITA' SOCIO-ASSISTENZIALE

(Dati in €./1.000)

1.00.00.00.000.000.00.000	TOTALE ATTIVITA'	€.	24.407	20.086	(4.321)
1.10.00.00.000.000.00.000	A) IMMOBILIZZAZIONI	€.	65	44	(21)

			Valore netto al 01/01/2016	Valore netto al 31/12/2016	Variazione
1.10.10.00.000.000.00.000	A.I. Immobilizzazioni immateriali	€.	60	40	(20)

0 Quadratura Giroconti Immobilizzazioni immateriali

0 Quadratura Giroconti imm. immat. in corso concluse

			Valore netto al 01/01/2016	Valore netto al 31/12/2016	Variazione	Giroconti
1.10.10.10.000.000.00.000	A.I.1 Costi di impianto e ampliamento	€.	0	0	0	0

COD_COGE_NI	Descrizione		Valore netto al 01/01/2016	Valore netto al 31/12/2016	Variazione	Costo storico al 31/12/2015	Rivalutazione es. preced.	Svalutazioni es. preced.	Giroconti (+/-)	Rivalutazione monetaria dell'esercizio	Rivalutazione economica dell'esercizio	Svalutazione dell'esercizio	Acquisizioni dell'esercizio e costruzioni in economia	Manutenzioni incrementative	Incrementi da immobil. In corso terminate	Cessioni d'esercizio (valore contabile netto)
1.10.10.10.010.000.00.000	A.I.1.a) Costi di impianto e di ampliamento.	€.	0	0	0	0	0	0	0	0	0	0	0	0	0	0
1.10.10.10.010.010.00.000	Costi di impianto e di ampliamento (non sterilizzati)	€.	0	0	0	0										
1.10.10.10.010.012.00.000	Costi di impianto e di ampliamento (sterilizzati)	€.	0	0	0	0										

COD_COGE_NI	Descrizione		Valore netto al 01/01/2016	Valore netto al 31/12/2016	Variazione	Fondo ammortamento 31/12/2015	Giroconti (+/-)	Cessioni d'esercizio (storno fondo beni dismessi)	Ammortamenti dell'esercizio
1.10.10.10.020.000.00.000	A.I.1.b) Fondo ammortamento Costi di impianto e di ampliamento.	€.	0	0	0	0	0	0	0
1.10.10.10.020.010.00.000	F.do amm. Costi di impianto e di ampliamento (non sterilizzati)	€.	0	0	0	0			
1.10.10.10.020.012.00.000	F.do amm. Costi di impianto e di ampliamento (sterilizzati)	€.	0	0	0	0			

			Valore netto al 01/01/2016	Valore netto al 31/12/2016	Variazione	Giroconti
1.10.10.20.000.000.00.000	A.I.2 Costi di ricerca e sviluppo.	€.	0	0	0	0

COD_COGE_NI	Descrizione		Valore netto al 01/01/2016	Valore netto al 31/12/2016	Variazione	Costo storico al 31/12/2015	Rivalutazione es. preced.	Svalutazioni es. preced.	Giroconti (+/-)	Rivalutazione monetaria dell'esercizio	Rivalutazione economica dell'esercizio	Svalutazione dell'esercizio	Acquisizioni dell'esercizio e costruzioni in economia	Manutenzioni incrementative	Incrementi da immobil. In corso terminate	Cessioni d'esercizio (valore contabile netto)
1.10.10.20.010.000.00.000	A.I.2.a) Costi di ricerca e sviluppo.	€.	0	0	0	0	0	0	0	0	0	0	0	0	0	0
1.10.10.20.010.010.00.000	Costi di ricerca e sviluppo (non sterilizzati)	€.	0	0	0	0										
1.10.10.20.010.012.00.000	Costi di ricerca e sviluppo (sterilizzati)	€.	0	0	0	0										

COD_COGE_NI	Descrizione		Valore netto al 01/01/2016	Valore netto al 31/12/2016	Variazione	Fondo ammortamento 31/12/2015	Giroconti (+/-)	Cessioni d'esercizio (storno fondo beni dismessi)	Ammortamenti dell'esercizio
1.10.10.20.020.000.00.000	A.I.2.b) Fondo ammortamento Costi di ricerca e sviluppo.	€.	0	0	0	0	0	0	0
1.10.10.20.020.010.00.000	F.do amm. Costi di ricerca e sviluppo (non sterilizzati)	€.	0	0	0	0			
1.10.10.20.020.012.00.000	F.do amm. Costi di ricerca e sviluppo (sterilizzati)	€.	0	0	0	0			

			Valore netto al 01/01/2016	Valore netto al 31/12/2016	Variazione	Giroconti
1.10.10.30.000.000.00.000	A.I.3 Diritti di brevetto e diritti di utilizzazione delle opere dell'ingegno.	€.	0	0	0	0

COD_COGE_NI	Descrizione		Valore netto al 01/01/2016	Valore netto al 31/12/2016	Variazione	Costo storico al 31/12/2015	Rivalutazione es. preced.	Svalutazioni es. preced.	Giroconti (+/-)	Rivalutazione monetaria dell'esercizio	Rivalutazione economica dell'esercizio	Svalutazione dell'esercizio	Acquisizioni dell'esercizio e costruzioni in economia	Manutenzioni incrementative	Incrementi da immobil. In corso terminate	Cessioni d'esercizio (valore contabile netto)
1.10.10.30.010.000.00.000	A.I.3.a) Diritti di brevetto e diritti di utilizzazione delle opere dell'ingegno - Attività di ricerca	€.	0	0	0	0	0	0	0	0	0	0	0	0	0	0
1.10.10.30.010.010.00.000	Diritti di brevetto industriale - Attività di ricerca - (Non sterilizzati)	€.	0	0	0	0										
1.10.10.30.010.012.00.000	Diritti di brevetto industriale - Attività di ricerca - (Sterilizzati)	€.	0	0	0	0										
1.10.10.30.010.020.00.000	Diritti di utilizzazione delle opere dell'ingegno - Attività di ricerca - (Non sterilizzati)	€.	0	0	0	0										
1.10.10.30.010.022.00.000	Diritti di utilizzazione delle opere dell'ingegno - Attività di ricerca - (Sterilizzati)	€.	0	0	0	0										

COD_COGE_NI	Descrizione		Valore netto al 01/01/2016	Valore netto al 31/12/2016	Variazione	Fondo ammortamento 31/12/2015	Giroconti (+/-)	Cessioni d'esercizio (storno fondo beni dismessi)	Ammortamenti dell'esercizio
1.10.10.30.020.000.00.000	A.I.3.b) Fondo ammortamento Diritti di brevetto e diritti di utilizzazione delle opere dell'ingegno - Attività di ricerca	€.	0	0	0	0	0	0	0
1.10.10.30.020.010.00.000	F.do amm. Diritti di brevetto industriale -Ricerca -(Non sterilizzati)	€.	0	0	0	0			
1.10.10.30.020.012.00.000	F.do amm. Diritti di brevetto industriale -Ricerca -(Sterilizzati)	€.	0	0	0	0			
1.10.10.30.020.020.00.000	F.do amm. Diritti di utilizzazione delle opere dell'ingegno - Ricerca - (Non sterilizzati)	€.	0	0	0	0			
1.10.10.30.020.022.00.000	F.do amm. Diritti di utilizzazione delle opere dell'ingegno - RIcerca - (Sterilizzati)	€.	0	0	0	0			

COD_COGE_NI	Descrizione		Valore netto al 01/01/2016	Valore netto al 31/12/2016	Variazione	Costo storico al 31/12/2015	Rivalutazione es. preced.	Svalutazioni es. preced.	Giroconti (+/-)	Rivalutazione monetaria dell'esercizio	Rivalutazione economica dell'esercizio	Svalutazione dell'esercizio	Acquisizioni dell'esercizio e costruzioni in economia	Manutenzioni incrementative	Incrementi da immobil. In corso terminate	Cessioni d'esercizio (valore contabile netto)
1.10.10.30.030.000.00.000	A.I.3.c) Diritti di brevetto e diritti di utilizzazione delle opere dell'ingegno - Altri	€.	0	0	0	0	0	0	0	0	0	0	0	0	0	0
1.10.10.30.030.010.00.000	Diritti di brevetto industriale - Altri - (Non sterilizzati)	€.	0	0	0	0										
1.10.10.30.030.012.00.000	Diritti di brevetto industriale - Altri - (Sterilizzati)	€.	0	0	0	0										
1.10.10.30.030.020.00.000	Diritti di utilizzazione delle opere dell'ingegno - Altri - (Non sterilizzati)	€.	0	0	0	0										
1.10.10.30.030.022.00.000	Diritti di utilizzazione delle opere dell'ingegno - Altri - (Sterilizzati)	€.	0	0	0	0										

10.30.040.000.00.000	**A.I.3.d) Fondo ammortamento Diritti di brevetto e diritti di utilizzazione delle opere dell'ingegno - Attività di ricerca**	€.	0	0	0	0			0	0	0

COD_COGE_NI	Descrizione		Valore netto al 01/01/2016	Valore netto al 31/12/2016	Variazione	Fondo ammortamento 31/12/2015	Giroconti (+/-)	Cessioni d'esercizio (storno fondo beni dismessi)	Ammortamenti dell'esercizio
1.10.10.30.040.010.00.000	F.do amm. Diritti di brevetto industriale -Altri -(Non sterilizzati)	€.	0	0	0	0			
1.10.10.30.040.012.00.000	F.do amm. Diritti di brevetto industriale -Altri -(Stellizzati)	€.	0	0	0	0			
1.10.10.30.040.020.00.000	F.do amm. Diritti di utilizzazione delle opere dell'ingegno - Altri - (Non sterilizzati)	€.	0	0	0	0			
1.10.10.30.040.022.00.000	F.do amm. Diritti di utilizzazione delle opere dell'ingegno - Altri - (Sterilizzati)	€.	0	0	0	0			

			Valore netto al 01/01/2016	Valore netto al 31/12/2016	Variazione												
1.10.10.40.000.000.00.000	**A.I.4 Immobilizzazioni immateriali in corso e acconti**	€.	0	0	0	0	0	0	0	0	0	0	0	0	0	0	0

COD_COGE_NI	Descrizione		Valore netto al 01/01/2016	Valore netto al 31/12/2016	Variazione	Costo storico al 31/12/2015	Rivalutazione monetaria es. preced.	Svalutazioni es. preced.	Giroconti (+/-)	Rivalutazione monetaria dell'esercizio	Rivalutazione economica dell'esercizio	Svalutazione dell'esercizio	Capitalizzazioni dell'esercizio	Manutenzioni incrementative	Interessi capitalizzati dell'esercizio	Valore definitivo (*) cespite completato
1.10.10.40.010.000.00.000	Immobiliz. Immateriali in corso di esecuzione	€.	0	0	0	0										
1.10.10.40.020.000.00.000	Acconti su future immobiliz. Immateriali	€.	0	0	0	0										

(*) Il valore definitivo del cespite immateriale completato è pari al totale delle capitalizzazioni effettuate ed ha contropartita (in Dare) nella rispettiva voce di bilancio in cui va indicato il cespite finito.

			Valore netto al 01/01/2016	Valore netto al 31/12/2016	Variazione												
1.10.10.50.000.000.00.000	**A.I.5 Altre immobilizzazioni immateriali.**	€.	60	40	(20)	60	0	0	0	0	(20)	0	0	0	0	0	0
1.10.10.50.010.000.00.000	**A.I.5.a) Concessioni, licenze, marchi e diritti simili**	€.	116	116	0	116	0	0	0	0	0	0	0	0	0	0	0

COD_COGE_NI	Descrizione		Valore netto al 01/01/2016	Valore netto al 31/12/2016	Variazione	Costo storico al 31/12/2015	Rivalutazione es. preced.	Svalutazioni es. preced.	Giroconti (+/-)	Rivalutazione monetaria dell'esercizio	Rivalutazione economica dell'esercizio	Svalutazione dell'esercizio	Acquisizioni dell'esercizio e costruzioni in economia	Manutenzioni incrementative	Incrementi da immobil. In corso terminate	Cessioni d'esercizio (valore contabile netto)
1.10.10.50.010.010.00.000	Concessioni (Non sterilizzate)	€.	0	0	0	0										
1.10.10.50.010.012.00.000	Concessioni (Sterilizzate)	€.	0	0	0	0										
1.10.10.50.010.020.00.000	Licenze d'uso (Non sterilizzate)	€.	1	1	0	1										
1.10.10.50.010.022.00.000	Licenze d'uso (Sterilizzate)	€.	115	115	0	115										
1.10.10.50.010.030.00.000	Marchi (Non sterilizzati)	€.	0	0	0	0										
1.10.10.50.010.032.00.000	Marchi (Sterilizzati)	€.	0	0	0	0										
1.10.10.50.010.035.00.000	Altri diritti simili (Non sterilizzati)	€.	0	0	0	0										
1.10.10.50.010.037.00.000	Altri diritti simili (Sterilizzati)	€.	0	0	0	0										

1.10.10.50.020.000.00.000	**A.I.5.b) Fondo amm.to Concessioni, licenze, marchi e diritti simili**	€.	56	76	20	56			0	0	20						

COD_COGE_NI	Descrizione		Valore netto al 01/01/2016	Valore netto al 31/12/2016	Variazione	Fondo ammortamento 31/12/2015	Giroconti (+/-)	Cessioni d'esercizio (storno fondo beni dismessi)	Ammortamenti dell'esercizio
1.10.10.50.020.010.00.000	F.do amm. Concessioni (Non sterilizzate)	€.	0	0	0	0			
1.10.10.50.020.012.00.000	F.do amm. Concessioni (Sterilizzate)	€.	0	0	0	0			
1.10.10.50.020.020.00.000	F.do amm. Licenze d'uso (Non sterilizzate)	€.	1	1	0	1			
1.10.10.50.020.022.00.000	F.do amm. Licenze d'uso (Sterilizzate)	€.	55	75	20	55			20
1.10.10.50.020.030.00.000	F.do amm. Altri diritti simili (Non sterilizzati)	€.	0	0	0	0			
1.10.10.50.020.032.00.000	F.do amm. Altri diritti simili (Sterilizzati)	€.	0	0	0	0			

1.10.10.50.030.000.00.000	**A.I.5.c) Migliorie su beni di terzi**	€.	0	0	0	0	0	0	0	0	0	0	0	0	0	0	0

COD_COGE_NI	Descrizione		Valore netto al 01/01/2016	Valore netto al 31/12/2016	Variazione	Costo storico al 31/12/2015	Rivalutazione es. preced.	Svalutazioni es. preced.	Giroconti (+/-)	Rivalutazione monetaria dell'esercizio	Rivalutazione economica dell'esercizio	Svalutazione dell'esercizio	Acquisizioni dell'esercizio e costruzioni in economia	Manutenzioni incrementative	Incrementi da immobil. In corso terminate	Cessioni d'esercizio (valore contabile netto)
1.10.10.50.030.010.00.000	Migliorie su beni di terzi (non sterilizzati)	€.	0	0	0	0										
1.10.10.50.030.012.00.000	Migliorie su beni di terzi (sterilizzati)	€.	0	0	0	0										

1.10.10.50.040.000.00.000	**A.I.5.d) Fondo ammortamento migliorie beni terzi**	€.	0	0	0	0			0

COD_COGE_NI	Descrizione		Valore netto al 01/01/2016	Valore netto al 31/12/2016	Variazione	Fondo ammortamento 31/12/2015	Giroconti (+/-)	Cessioni d'esercizio (storno fondo beni dismessi)	Ammortamenti dell'esercizio
1.10.10.50.040.010.00.000	F.do amm. Migliorie su beni di terzi (non sterilizzati)	€.	0	0	0	0			
1.10.10.50.040.012.00.000	F.do amm. Migliorie su beni di terzi (sterilizzati)	€.	0	0	0	0			

1.10.10.50.050.000.00.000	**A.I.5.e) Pubblicità (da ammortizzare)**	€.	0	0	0	0	0	0	0	0	0	0	0	0	0	0	0

COD_COGE_NI	Descrizione		Valore netto al 01/01/2016	Valore netto al 31/12/2016	Variazione	Costo storico al 31/12/2015	Rivalutazione es. preced.	Svalutazioni es. preced.	Giroconti (+/-)	Rivalutazione monetaria dell'esercizio	Rivalutazione economica dell'esercizio	Svalutazione dell'esercizio	Acquisizioni dell'esercizio e costruzioni in economia	Manutenzioni incrementative	Incrementi da immobil. In corso terminate	Cessioni d'esercizio (valore contabile netto)
1.10.10.50.050.010.00.000	Pubblicità da ammortizzare (non sterilizzata)	€.	0	0	0	0										
1.10.10.50.050.012.00.000	Pubblicità da ammortizzare (sterilizzata)	€.	0	0	0	0										

1.10.10.50.060.000.00.000	**A.I.5.f) Fondo ammortamento Pubblicità**	€.	0	0	0	0			0

COD_COGE_NI	Descrizione		Valore netto al 01/01/2016	Valore netto al 31/12/2016	Variazione	Fondo ammortamento 31/12/2015	Giroconti (+/-)	Cessioni d'esercizio (storno fondo beni dismessi)	Ammortamenti dell'esercizio
1.10.10.50.060.010.00.000	F.do amm. Pubblicità (non sterilizzata)	€.	0	0	0	0			
1.10.10.50.060.012.00.000	F.do amm. Pubblicità (sterilizzata)	€.	0	0	0	0			

1.10.10.50.070.000.00.000	**A.I.5.g) Altre immobilizzazioni immateriali**	€.	0	0	0	0	0	0	0	0	0	0	0	0	0	0	0

COD_COGE_NI	Descrizione		Valore netto al 01/01/2016	Valore netto al 31/12/2016	Variazione	Costo storico al 31/12/2015	Rivalutazione es. preced.	Svalutazioni es. preced.	Giroconti (+/-)	Rivalutazione monetaria dell'esercizio	Rivalutazione economica dell'esercizio	Svalutazione dell'esercizio	Acquisizioni dell'esercizio e costruzioni in economia	Manutenzioni incrementative	Incrementi da immobil. In corso terminate	Cessioni d'esercizio (valore contabile netto)
1.10.10.50.070.010.00.000	Altri costi pluriennali da ammortizzare (non sterilizzati)	€.	0	0	0	0										
1.10.10.50.070.012.00.000	Altri costi pluriennali da ammortizzare (sterilizzati)	€.	0	0	0	0										
1.10.10.50.070.020.00.000	Altre immobilizzazioni immateriali (non sterilizzate)	€.	0	0	0	0										
1.10.10.50.070.022.00.000	Altre immobilizzazioni immateriali (sterilizzate)	€.	0	0	0	0										

COD_COGE_NI	Descrizione		Valore netto al 01/01/2016	Valore netto al 31/12/2016	Variazione	Fondo ammortamento 31/12/2015	Giroconti (+/-)	Cessioni d'esercizio (storno fondo beni dismessi)	Ammortamenti dell'esercizio
1.10.10.50.080.000.00.000	**A.I.5.h) Fondo ammortamento altre imm.ni immateriali**	€.	0	0	0	0	0	0	0
1.10.10.50.080.010.00.000	F.do amm.to Altri costi pluriennali da ammortizzare (non sterilizzati)	€.	0	0	0	0			
1.10.10.50.080.012.00.000	F.do amm.to Altri costi pluriennali da ammortizzare (sterilizzati)	€.	0	0	0	0			
1.10.10.50.080.020.00.000	F.do amm.to Altre immobilizzazioni immateriali (non sterilizzate)	€.	0	0	0	0			
1.10.10.50.080.022.00.000	F.do amm.to Altre immobilizzazioni immateriali (sterilizzate)	€.	0	0	0	0			

COD_COGE_NI	Descrizione		Valore netto al 01/01/2016	Valore netto al 31/12/2016	Variazione	
1.10.10.60.000.000.00.000	**A.I.6 F.do Svalutazione immobilizzazioni immateriali**	€.	0	0	0	0

COD_COGE_NI	Descrizione		Valore netto al 01/01/2016	Valore netto al 31/12/2016	Variazione	Fondo svalutazione 31/12/2015	Giroconti (+/-)	Utilizzo Fondo (storno fondo svalutazioni)	Svalutazioni dell'esercizio
1.10.10.60.010.000.00.000	**A.I.6.a) F.do Svalutazione Costi impianto e ampliamento**	€.	0	0	0	0	0	0	0
1.10.10.60.010.010.00.000	F.do Svalutazione Costi impianto e ampliamento (Non sterilizzati)	€.	0	0	0	0			
1.10.10.60.010.012.00.000	F.do Svalutazione Costi impianto e ampliamento (sterilizzati)	€.	0	0	0	0			

COD_COGE_NI	Descrizione		Valore netto al 01/01/2016	Valore netto al 31/12/2016	Variazione	Fondo svalutazione 31/12/2015	Giroconti (+/-)	Utilizzo Fondo (storno fondo svalutazioni)	Svalutazioni dell'esercizio
1.10.10.60.020.000.00.000	**A.I.6.b) F.do Svalutazione Costi ricerca e sviluppo**	€.	0	0	0	0	0	0	0
1.10.10.60.020.010.00.000	F.do Svalutazione Costi ricerca e sviluppo (Non sterilizzati)	€.	0	0	0	0			
1.10.10.60.020.012.00.000	F.do Svalutazione Costi ricerca e sviluppo (sterilizzati)	€.	0	0	0	0			

COD_COGE_NI	Descrizione		Valore netto al 01/01/2016	Valore netto al 31/12/2016	Variazione	Fondo svalutazione 31/12/2015	Giroconti (+/-)	Utilizzo Fondo (storno fondo svalutazioni)	Svalutazioni dell'esercizio
1.10.10.60.030.000.00.000	**A.I.6.c) F.do Svalutazione Diritti brevetto e diritti utilizz. op.ingegno**	€.	0	0	0	0	0	0	0
1.10.10.60.030.010.00.000	F.do Svalutazione Diritti brevetto e util. Op. ingegno (Non sterilizzati)	€.	0	0	0	0			
1.10.10.60.030.012.00.000	F.do Svalutazione Diritti brevetto e util. Op. ingegno (Sterilizzati)	€.	0	0	0	0			

COD_COGE_NI	Descrizione		Valore netto al 01/01/2016	Valore netto al 31/12/2016	Variazione	Fondo svalutazione 31/12/2015	Giroconti (+/-)	Utilizzo Fondo (storno fondo svalutazioni)	Svalutazioni dell'esercizio
1.10.10.60.040.000.00.000	**A.I.6.d) F.do Svalutazione Altre immobil. Immateriali**	€.	0	0	0	0	0	0	0
1.10.10.60.040.010.00.000	F.do Svalutazione Altre immobilizz. immateriali (Non sterilizzati)	€.	0	0	0	0			
1.10.10.60.040.012.00.000	F.do Svalutazione Altre immobilizz. immateriali (Sterilizzati)	€.	0	0	0	0			

COD_COGE_NI	Descrizione		Valore netto al 01/01/2016	Valore netto al 31/12/2016	Variazione				
1.10.20.00.000.000.00.000	**A.II. Immobilizzazioni materiali**	€.	5	4	(1)	0	Quadratura giroconti immobilizzazioni materiali	0	Quadratura Giroconti imm. mat. in corso concluse

COD_COGE_NI	Descrizione		Valore netto al 01/01/2016	Valore netto al 31/12/2016	Variazione	Costo storico al 31/12/2015	Rivalutazione es. preced.	Svalutazioni es. preced.	Giroconti (+/-)	Rivalutazione monetaria dell'esercizio	Rivalutazione economica dell'esercizio	Svalutazione dell'esercizio	Acquisizioni dell'esercizio e costruzioni in economia	Manutenzioni incrementative	Incrementi da immobil. In corso terminate	Cessioni d'esercizio (valore contabile netto)
1.10.20.10.000.000.00.000	**A.II.1 Terreni**	€.	0	0	0	0	0	0	0	0	0	0	0	0	0	0
1.10.20.10.010.000.00.000	**A.II.1.a) Terreni disponibili**	€.	0	0	0	0	0	0	0	0	0	0	0	0	0	0
1.10.20.10.010.010.00.000	Terreni disponibili (Non sterilizzati)	€.	0	0	0	0										
1.10.20.10.010.012.00.000	Terreni disponibili (Sterilizzati)	€.	0	0	0	0										
1.10.20.10.010.020.00.000	Terreni edificabili disponibili (Non sterilizzati)	€.	0	0	0	0										
1.10.20.10.010.022.00.000	Terreni edificabili disponibili (Sterilizzati)	€.	0	0	0	0										
1.10.20.10.010.030.00.000	Altri terreni disponibili (Non sterilizzati)	€.	0	0	0	0										
1.10.20.10.010.032.00.000	Altri terreni disponibili (Sterilizzati)	€.	0	0	0	0										

COD_COGE_NI	Descrizione		Valore netto al 01/01/2016	Valore netto al 31/12/2016	Variazione	Costo storico al 31/12/2015	Rivalutazione es. preced.	Svalutazioni es. preced.	Giroconti (+/-)	Rivalutazione monetaria dell'esercizio	Rivalutazione economica dell'esercizio	Svalutazione dell'esercizio	Acquisizioni dell'esercizio e costruzioni in economia	Manutenzioni incrementative	Incrementi da immobil. In corso terminate	Cessioni d'esercizio (valore contabile netto)
1.10.20.10.020.000.00.000	**A.II.1.b) Terreni indisponibili**	€.	0	0	0	0	0	0	0	0	0	0	0	0	0	0
1.10.20.10.020.010.00.000	Terreni indisponibili (Non sterilizzati)	€.	0	0	0	0										
1.10.20.10.020.012.00.000	Terreni indisponibili (Sterilizzati)	€.	0	0	0	0										
1.10.20.10.020.020.00.000	Terreni edificabili indisponibili (Non sterilizzati)	€.	0	0	0	0										
1.10.20.10.020.022.00.000	Terreni edificabili indisponibili (Sterilizzati)	€.	0	0	0	0										
1.10.20.10.020.030.00.000	Altri terreni indisponibili (Non sterilizzati)	€.	0	0	0	0										
1.10.20.10.020.032.00.000	Altri terreni indisponibili (Sterilizzati)	€.	0	0	0	0										

COD_COGE_NI	Descrizione		Valore netto al 01/01/2016	Valore netto al 31/12/2016	Variazione	
1.10.20.20.000.000.00.000	**A.II.2 Fabbricati**	€.	0	0	0	0
1.10.20.20.010.000.00.000	**A.II.2.a) Fabbricati non strumentali (disponibili)**	€.	0	0	0	0

COD_COGE_NI	Descrizione		Valore netto al 01/01/2016	Valore netto al 31/12/2016	Variazione	Costo storico al 31/12/2015	Rivalutazione es. preced.	Svalutazioni es. preced.	Giroconti (+/-)	Rivalutazione monetaria dell'esercizio	Rivalutazione economica dell'esercizio	Svalutazione dell'esercizio	Acquisizioni dell'esercizio e costruzioni in economia	Manutenzioni incrementative	Incrementi da immobil. In corso terminate	Cessioni d'esercizio (valore contabile netto)
1.10.20.20.010.010.00.000	**A.II.2.a.1) Fabbricati non strumentali (disponibili)**	€.	0	0	0	0	0	0	0	0	0	0	0	0	0	0
1.10.20.20.010.010.10.000	Fabbricati disponibili (da reddito) - (Non sterilizzati)	€.	0	0	0	0										
1.10.20.20.010.010.12.000	Fabbricati disponibili (da reddito) - (Sterilizzati)	€.	0	0	0	0										
1.10.20.20.010.010.20.000	Costruzioni leggere (da reddito) - (Non sterilizzati)	€.	0	0	0	0										
1.10.20.20.010.010.22.000	Costruzioni leggere (da reddito) - (Sterilizzati)	€.	0	0	0	0										

COD_COGE_NI	Descrizione		Valore netto al 01/01/2016	Valore netto al 31/12/2016	Variazione	Fondo ammortamento 31/12/2015	Giroconti (+/-)	Cessioni d'esercizio (storno fondo beni dismessi)	Ammortamenti dell'esercizio
20.20.010.020.00.000	**A.II.2.a.2) Fondo ammortamento Fabbricati (disponibili)**	€.	0	0	0	0	0	0	0
1.10.20.20.010.020.10.000	F.do amm. Fabbricati disponibili (da reddito) - (Non sterilizzati)	€.	0	0	0	0			
1.10.20.20.010.020.12.000	F.do amm. Fabbricati disponibili (da reddito) - (Sterilizzati)	€.	0	0	0	0			
1.10.20.20.010.020.20.000	F.do amm. Costruzioni leggere (da reddito) - (Non sterilizzati)	€.	0	0	0	0			
1.10.20.20.010.020.22.000	F.do amm. Costruzioni leggere (da reddito) - (Sterilizzati)	€.	0	0	0	0			

COD_COGE_NI	Descrizione		Valore netto al 01/01/2016	Valore netto al 31/12/2016	Variazione	Giroconti (+/-)
1.10.20.20.020.000.00.000	**A.II.2.b) Fabbricati (indisponibili)**	€.	0	0	0	0

COD_COGE_NI	Descrizione		Valore netto al 01/01/2016	Valore netto al 31/12/2016	Variazione	Costo storico al 31/12/2015	Rivalutazione es. preced.	Svalutazioni es. preced.	Giroconti (+/-)	Rivalutazione monetaria dell'esercizio	Rivalutazione economica dell'esercizio	Svalutazione dell'esercizio	Acquisizioni dell'esercizio e costruzioni in economia	Manutenzioni incrementative	Incrementi da immobil. In corso terminate	Cessioni d'esercizio (valore contabile netto)
1.10.20.20.020.010.00.000	**A.II.2.b.1) Fabbricati (indisponibili)**	€.	0	0	0	0	0	0	0	0	0	0	0	0	0	0
1.10.20.20.020.010.10.000	Fabbricati indisponibili (attività istituzionale) - (Non sterilizzati)	€.	0	0	0	0										
1.10.20.20.020.010.12.000	Fabbricati indisponibili (attività istituzionale) - (Sterilizzati)	€.	0	0	0	0										
1.10.20.20.020.010.20.000	Costruzioni leggere (attività istituzionale) - (Non sterilizzati)	€.	0	0	0	0										
1.10.20.20.020.010.22.000	Costruzioni leggere (attività istituzionale) - (Sterilizzati)	€.	0	0	0	0										

COD_COGE_NI	Descrizione		Valore netto al 01/01/2016	Valore netto al 31/12/2016	Variazione	Fondo ammortamento 31/12/2015	Giroconti (+/-)	Cessioni d'esercizio (storno fondo beni dismessi)	Ammortamenti dell'esercizio
1.10.20.20.020.020.00.000	**A.II.2.b.2) Fondo ammortamento Fabbricati (indisponibili)**	€.	0	0	0	0	0	0	0
1.10.20.20.020.020.10.000	F.do amm. Fabbricati indisponibili (attività istituzionale) - (Non sterilizzati)	€.	0	0	0	0			
1.10.20.20.020.020.12.000	F.do amm. Fabbricati indisponibili (attività istituzionale) - (Sterilizzati)	€.	0	0	0	0			
1.10.20.20.020.020.20.000	F.do amm. Costruzioni leggere (attività istituzionale) - (Non sterilizzati)	€.	0	0	0	0			
1.10.20.20.020.020.22.000	F.do amm. Costruzioni leggere (attività istituzionale) - (Sterilizzati)	€.	0	0	0	0			

COD_COGE_NI	Descrizione		Valore netto al 01/01/2016	Valore netto al 31/12/2016	Variazione	Giroconti (+/-)
1.10.20.30.000.000.00.000	**A.II.3 Impianti e macchinari.**	€.	0	0	0	0

COD_COGE_NI	Descrizione		Valore netto al 01/01/2016	Valore netto al 31/12/2016	Variazione	Costo storico al 31/12/2015	Rivalutazione es. preced.	Svalutazioni es. preced.	Giroconti (+/-)	Rivalutazione monetaria dell'esercizio	Rivalutazione economica dell'esercizio	Svalutazione dell'esercizio	Acquisizioni dell'esercizio e costruzioni in economia	Manutenzioni incrementative	Incrementi da immobil. In corso terminate	Cessioni d'esercizio (valore contabile netto)
1.10.20.30.010.000.00.000	**A.II.3.a) Impianti e macchinari.**	€.	0	0	0	0	0	0	0	0	0	0	0	0	0	0
1.10.20.30.010.010.00.000	Impianti sanitari (Non sterilizzati)	€.	0	0	0	0										
1.10.20.30.010.012.00.000	Impianti sanitari (Sterilizzati)	€.	0	0	0	0										
1.10.20.30.010.020.00.000	Impianti elettrici ed idraulici (Non sterilizzati)	€.	0	0	0	0										
1.10.20.30.010.022.00.000	Impianti elettrici ed idraulici (Sterilizzati)	€.	0	0	0	0										
1.10.20.30.010.030.00.000	Impianti telefonici (Non sterilizzati)	€.	0	0	0	0										
1.10.20.30.010.032.00.000	Impianti telefonici (Sterilizzati)	€.	0	0	0	0										
1.10.20.30.010.040.00.000	Impianti di allarme e sicurezza (Non sterilizzati)	€.	0	0	0	0										
1.10.20.30.010.042.00.000	Impianti di allarme e sicurezza (Sterilizzati)	€.	0	0	0	0										
1.10.20.30.010.050.00.000	Altri impianti e macchinari specifici (Non sterilizzati)	€.	0	0	0	0										
1.10.20.30.010.052.00.000	Altri impianti e macchinari specifici (Sterilizzati)	€.	0	0	0	0										
1.10.20.30.010.060.00.000	Altri impiantie macchinari generici (Non sterilizzati)	€.	0	0	0	0										
1.10.20.30.010.062.00.000	Altri impiantie macchinari generici (Sterilizzati)	€.	0	0	0	0										
1.10.20.30.010.070.00.000	Altri impianti (Non sterilizzati)	€.	0	0	0	0										
1.10.20.30.010.072.00.000	Altri impianti (Sterilizzati)	€.	0	0	0	0										

COD_COGE_NI	Descrizione		Valore netto al 01/01/2016	Valore netto al 31/12/2016	Variazione	Fondo ammortamento 31/12/2015	Giroconti (+/-)	Cessioni d'esercizio (storno fondo beni dismessi)	Ammortamenti dell'esercizio
1.10.20.30.020.000.00.000	**A.II.3.b) Fondo ammortamento Impianti e macchinari.**	€.	0	0	0	0	0	0	0
1.10.20.30.020.010.00.000	F.do amm. Impianti sanitari (Non sterilizzati)	€.	0	0	0	0			
1.10.20.30.020.012.00.000	F.do amm. Impianti sanitari (Sterilizzati)	€.	0	0	0	0			
1.10.20.30.020.020.00.000	F.do amm. Impianti elettrici ed idraulici (Non sterilizzati)	€.	0	0	0	0			
1.10.20.30.020.022.00.000	F.do amm. Impianti elettrici ed idraulici (Sterilizzati)	€.	0	0	0	0			
1.10.20.30.020.030.00.000	F.do amm. Impianti telefonici (Non sterilizzati)	€.	0	0	0	0			
1.10.20.30.020.032.00.000	F.do amm. Impianti telefonici (Sterilizzati)	€.	0	0	0	0			
1.10.20.30.020.040.00.000	F.do amm. Impianti di allarme e sicurezza (Non sterilizzati)	€.	0	0	0	0			
1.10.20.30.020.042.00.000	F.do amm. Impianti di allarme e sicurezza (Sterilizzati)	€.	0	0	0	0			
1.10.20.30.020.050.00.000	F.do amm. Altri impianti e macchinari specifici (Non sterilizzati)	€.	0	0	0	0			
1.10.20.30.020.052.00.000	F.do amm. Altri impianti e macchinari specifici (Sterilizzati)	€.	0	0	0	0			
1.10.20.30.020.060.00.000	F.do amm. Altri impiantie macchinari generici (Non sterilizzati)	€.	0	0	0	0			
1.10.20.30.020.062.00.000	F.do amm. Altri impiantie macchinari generici (Sterilizzati)	€.	0	0	0	0			
1.10.20.30.020.070.00.000	F.do amm. Altri impianti (Non sterilizzati)	€.	0	0	0	0			
1.10.20.30.020.072.00.000	F.do amm. Altri impianti (Sterilizzati)	€.	0	0	0	0			

COD_COGE_NI	Descrizione		Valore netto al 01/01/2016	Valore netto al 31/12/2016	Variazione	Giroconti (+/-)
1.10.20.40.000.000.00.000	**A.II.4 Attrezzature sanitarie e scientifiche**	€.	0	0	0	0

COD_COGE_NI	Descrizione		Valore netto al 01/01/2016	Valore netto al 31/12/2016	Variazione	Costo storico al 31/12/2015	Rivalutazione es. preced.	Svalutazioni es. preced.	Giroconti (+/-)	Rivalutazione monetaria dell'esercizio	Rivalutazione economica dell'esercizio	Svalutazione dell'esercizio	Acquisizioni dell'esercizio e costruzioni in economia	Manutenzioni incrementative	Incrementi da immobil. In corso terminate	Cessioni d'esercizio (valore contabile netto)
1.10.20.40.010.000.00.000	**A.II.4.a) Attrezzature sanitarie e scientifiche**	€.	0	0	0	0	0	0	0	0	0	0	0	0	0	0
1.10.20.40.010.010.00.000	Attrezzature sanitarie (Non sterilizzate)	€.	0	0	0	0										
1.10.20.40.010.012.00.000	Attrezzature sanitarie (Sterilizzate)	€.	0	0	0	0										
1.10.20.40.010.020.00.000	Beni per assistenza protesica (Non sterilizzate)	€.	0	0	0	0										
1.10.20.40.010.022.00.000	Beni per assistenza protesica (Sterilizzate)	€.	0	0	0	0										
1.10.20.40.010.080.00.000	Altre attrezzature sanitarie (Non sterilizzate)	€.	0	0	0	0										
1.10.20.40.010.082.00.000	Altre attrezzature sanitarie (Sterilizzate)	€.	0	0	0	0										

COD_COGE_NI	Descrizione		Valore netto al 01/01/2016	Valore netto al 31/12/2016	Variazione	Fondo ammortamento 31/12/2015	Giroconti (+/-)	Cessioni d'esercizio (storno fondo beni dismessi)	Ammortamenti dell'esercizio
20.40.020.000.00.000	**A.II.4.b) Fondo ammortamento Attrezzature sanitarie e scientifiche**	€.	0	0	*0*	0	0	0	0
1.10.20.40.020.010.00.000	F.do amm. Attrezzature sanitarie (Non sterilizzate)	€.	0	0	0	0			
1.10.20.40.020.012.00.000	F.do amm. Attrezzature sanitarie (Sterilizzate)	€.	0	0	0	0			
1.10.20.40.020.020.00.000	F.do amm. Beni per assistenza protesica (Non sterilizzate)	€.	0	0	0	0			
1.10.20.40.020.022.00.000	F.do amm. Beni per assistenza protesica (Sterilizzate)	€.	0	0	0	0			
1.10.20.40.020.080.00.000	F.do amm. Altre attrezzature sanitarie (Non sterilizzate)	€.	0	0	0	0			
1.10.20.40.020.082.00.000	F.do amm. Altre attrezzature sanitarie (Sterilizzate)	€.	0	0	0	0			

			Valore netto al 01/01/2016	Valore netto al 31/12/2016	Variazione	
1.10.20.50.000.000.00.000	**A.II.5 Mobili ed arredi**	€.	0	0	*0*	0

COD_COGE_NI	Descrizione		Valore netto al 01/01/2016	Valore netto al 31/12/2016	Variazione	Costo storico al 31/12/2015	Rivalutazione es. preced.	Svalutazioni es. preced.	Giroconti (+/-)	Rivalutazione monetaria dell'esercizio	Rivalutazione economica dell'esercizio	Svalutazione dell'esercizio	Acquisizioni dell'esercizio e costruzioni in economia	Manutenzioni incrementative	Incrementi da immobil. In corso terminate	Cessioni d'esercizio (valore contabile netto)
1.10.20.50.010.000.00.000	**A.II.5.a) Mobili ed arredi**	€.	9	9	*0*	9	0	0	0	0	0	0	0	0	0	0
1.10.20.50.010.010.00.000	Mobili , arredi e attrezzature ufficio (Non sterilizzati)	€.	0	0	0	0										
1.10.20.50.010.012.00.000	Mobili , arredi e attrezzature ufficio (Sterilizzati)	€.	0	0	0	0										
1.10.20.50.010.020.00.000	Scaffalature (Non sterilizzati)	€.	0	0	0	0										
1.10.20.50.010.022.00.000	Scaffalature (Sterilizzati)	€.	0	0	0	0										
1.10.20.50.010.030.00.000	Mobili ed arredi diversi (Non sterilizzati)	€.	0	0	0	0										
1.10.20.50.010.032.00.000	Mobili ed arredi diversi (Sterilizzati)	€.	9	9	0	9										
1.10.20.50.010.050.00.000	Altri mobili e arredi (Non sterilizzati)	€.	0	0	0	0										
1.10.20.50.010.052.00.000	Altri mobili e arredi (Sterilizzati)	€.	0	0	0	0										

COD_COGE_NI	Descrizione		Valore netto al 01/01/2016	Valore netto al 31/12/2016	Variazione	Fondo ammortamento 31/12/2015	Giroconti (+/-)	Cessioni d'esercizio (storno fondo beni dismessi)	Ammortamenti dell'esercizio
1.10.20.50.020.000.00.000	**A.II.5.b) Fondo ammortamento Mobili ed arredi**	€.	9	9	*0*	9	0	0	0
1.10.20.50.020.010.00.000	F.do amm. Mobili , arredi e attrezzature ufficio (Non sterilizzati)	€.	0	0	0	0			
1.10.20.50.020.012.00.000	F.do amm. Mobili , arredi e attrezzature ufficio (Sterilizzati)	€.	0	0	0	0			
1.10.20.50.020.020.00.000	F.do amm. Scaffalature (Non sterilizzati)	€.	0	0	0	0			
1.10.20.50.020.022.00.000	F.do amm. Scaffalature (Sterilizzati)	€.	0	0	0	0			
1.10.20.50.020.030.00.000	F.do amm. Mobili ed arredi diversi (Non sterilizzati)	€.	0	0	0	0			
1.10.20.50.020.032.00.000	F.do amm. Mobili ed arredi diversi (Sterilizzati)	€.	9	9	0	9			
1.10.20.50.020.050.00.000	F.do amm. Altri mobili e arredi (Non sterilizzati)	€.	0	0	0	0			
1.10.20.50.020.052.00.000	F.do amm. Altri mobili e arredi (Sterilizzati)	€.	0	0	0	0			

			Valore netto al 01/01/2016	Valore netto al 31/12/2016	Variazione	
1.10.20.60.000.000.00.000	**A.II.6 Automezzi**	€.	0	0	*0*	0

COD_COGE_NI	Descrizione		Valore netto al 01/01/2016	Valore netto al 31/12/2016	Variazione	Costo storico al 31/12/2015	Rivalutazione es. preced.	Svalutazioni es. preced.	Giroconti (+/-)	Rivalutazione monetaria dell'esercizio	Rivalutazione economica dell'esercizio	Svalutazione dell'esercizio	Acquisizioni dell'esercizio e costruzioni in economia	Manutenzioni incrementative	Incrementi da immobil. In corso terminate	Cessioni d'esercizio (valore contabile netto)
1.10.20.60.010.000.00.000	**A.II.6.a) Automezzi**	€.	0	0	*0*	0	0	0	0	0	0	0	0	0	0	0
1.10.20.60.010.010.00.000	Automezzi (Non sterilizzati)	€.	0	0	0	0										
1.10.20.60.010.012.00.000	Automezzi (Sterilizzati)	€.	0	0	0	0										
1.10.20.60.010.020.00.000	Ambulanze utilizzate per il 118 (Non sterilizzati)	€.	0	0	0	0										
1.10.20.60.010.022.00.000	Ambulanze utilizzate per il 118 (Sterilizzati)	€.	0	0	0	0										
1.10.20.60.010.030.00.000	Altre ambulanze (Non sterilizzati)	€.	0	0	0	0										
1.10.20.60.010.032.00.000	Altre ambulanze (Sterilizzati)	€.	0	0	0	0										
1.10.20.60.010.040.00.000	Altri mezzi di trasporto* (Non sterilizzati)	€.	0	0	0	0										
1.10.20.60.010.042.00.000	Altri mezzi di trasporto* (Sterilizzati)	€.	0	0	0	0										
1.10.20.60.010.050.00.000	Altri automezzi (Non sterilizzati)	€.	0	0	0	0										
1.10.20.60.010.052.00.000	Altri automezzi (Sterilizzati)	€.	0	0	0	0										

* Sono da comprendere in questa voce anche le autovetture di servizio ed i motoveicoli.

COD_COGE_NI	Descrizione		Valore netto al 01/01/2016	Valore netto al 31/12/2016	Variazione	Fondo ammortamento 31/12/2015	Giroconti (+/-)	Cessioni d'esercizio (storno fondo beni dismessi)	Ammortamenti dell'esercizio
1.10.20.60.020.000.00.000	**A.II.6.b) Fondo ammortamento Automezzi**	€.	0	0	*0*	0	0	0	0
1.10.20.60.020.010.00.000	F.do amm. Automezzi (Non sterilizzati)	€.	0	0	0	0			
1.10.20.60.020.012.00.000	F.do amm. Automezzi (Sterilizzati)	€.	0	0	0	0			
1.10.20.60.020.020.00.000	F.do amm. Ambulanze utilizzate per il 118 (Non sterilizzati)	€.	0	0	0	0			
1.10.20.60.020.022.00.000	F.do amm. Ambulanze utilizzate per il 118 (Sterilizzati)	€.	0	0	0	0			
1.10.20.60.020.030.00.000	F.do amm. Altre ambulanze (Non sterilizzati)	€.	0	0	0	0			
1.10.20.60.020.032.00.000	F.do amm. Altre ambulanze (Sterilizzati)	€.	0	0	0	0			
1.10.20.60.020.040.00.000	F.do amm. Altri mezzi di trasporto* (Non sterilizzati)	€.	0	0	0	0			
1.10.20.60.020.042.00.000	F.do amm. Altri mezzi di trasporto* (Sterilizzati)	€.	0	0	0	0			
1.10.20.60.020.050.00.000	F.do amm. Altri automezzi (Non sterilizzati)	€.	0	0	0	0			
1.10.20.60.020.052.00.000	F.do amm. Altri automezzi (Sterilizzati)	€.	0	0	0	0			

			Valore netto al 01/01/2016	Valore netto al 31/12/2016	Variazione
1.10.20.70.000.000.00.000	**A.II.7 Oggetti d'arte**	€.	0	0	0

1.10.20.70.010.000.00.000	**A.II.7.a) Oggetti d'arte**	€.	0	0	0	0	0	0	0	0	0	0	0	0	0

COD_COGE_NI	Descrizione		Valore netto al 01/01/2016	Valore netto al 31/12/2016	Variazione	Costo storico al 31/12/2015	Rivalutazione es. preced.	Svalutazioni es. preced.	Giroconti (+/-)	Rivalutazione monetaria dell'esercizio	Rivalutazione economica dell'esercizio	Svalutazione dell'esercizio	Acquisizioni dell'esercizio e costruzioni in economia	Manutenzioni incrementative	Incrementi da immobil. In corso terminate	Cessioni d'esercizio (valore contabile netto)
1.10.20.70.010.010.00.000	Oggetti d'arte	€.	0	0	0	0										

			Valore netto al 01/01/2016	Valore netto al 31/12/2016	Variazione
1.10.20.80.000.000.00.000	**A.II.8 Altre immobilizzazioni materiali**	€.	5	4	(1)

1.10.20.80.010.000.00.000	**A.II.8.a) Altre immobilizzazioni materiali**	€.	36	36	0	36	0	0	0	0	0	0	0	0	0

COD_COGE_NI	Descrizione		Valore netto al 01/01/2016	Valore netto al 31/12/2016	Variazione	Costo storico al 31/12/2015	Rivalutazione es. preced.	Svalutazioni es. preced.	Giroconti (+/-)	Rivalutazione monetaria dell'esercizio	Rivalutazione economica dell'esercizio	Svalutazione dell'esercizio	Acquisizioni dell'esercizio e costruzioni in economia	Manutenzioni incrementative	Incrementi da immobil. In corso terminate	Cessioni d'esercizio (valore contabile netto)
1.10.20.80.010.010.00.000	Elaboratori e personal computer e altre attrezzature EDP (Non sterilizzate)	€.	0	0	0	0										
1.10.20.80.010.012.00.000	Elaboratori e personal computer e altre attrezzature EDP (Sterilizzati)	€.	33	33	0	33										
1.10.20.80.010.020.00.000	Macchine ufficio ordinarie (Non sterilizzati)	€.	0	0	0	0										
1.10.20.80.010.022.00.000	Macchine ufficio ordinarie (Sterilizzati)	€.	0	0	0	0										
1.10.20.80.010.030.00.000	Macchine ufficio elettriche ed elettroniche (Non sterilizzati)	€.	0	0	0	0										
1.10.20.80.010.032.00.000	Macchine ufficio elettriche ed elettroniche (Sterilizzati)	€.	0	0	0	0										
1.10.20.80.010.040.00.000	Altri beni materiali da ammortizzare gestione caratteristica (Non sterilizzati)	€.	0	0	0	0										
1.10.20.80.010.042.00.000	Altri beni materiali da ammortizzare gestione caratteristica (Sterilizzati)	€.	0	0	0	0										
1.10.20.80.010.050.00.000	Altri beni materiali da ammortizzare gestione non caratteristica (Non sterilizzati)	€.	0	0	0	0										
1.10.20.80.010.052.00.000	Altri beni materiali da ammortizzare gestione non caratteristica (Sterilizzati)	€.	0	0	0	0										
1.10.20.80.010.060.00.000	Altri beni (Non sterilizzati)	€.	0	0	0	0										
1.10.20.80.010.062.00.000	Altri beni (Sterilizzati)	€.	3	3	0	3										

Sono da comprendere in questa voce anche le attrezzature generiche.

1.10.20.80.020.000.00.000	**A.II.8.b) Fondo ammortamento Altre immobilizz. Materiali**	€.	31	32	1	31	0	0	1

COD_COGE_NI	Descrizione		Valore netto al 01/01/2016	Valore netto al 31/12/2016	Variazione	Fondo ammortamento 31/12/2015	Giroconti (+/-)	Cessioni d'esercizio (storno fondo beni dismessi)	Ammortamenti dell'esercizio
1.10.20.80.020.010.00.000	F.do amm. Elaboratori e personal computer e altre attrezzature EDP (Non sterilizzati)	€.	0	0	0	0			
1.10.20.80.020.012.00.000	F.do amm. Elaboratori e personal computer e altre attrezzature EDP (Sterilizzati)	€.	28	29	1	28			1
1.10.20.80.020.020.00.000	F.do amm. Macchine ufficio ordinarie (Non sterilizzati)	€.	0	0	0	0			
1.10.20.80.020.022.00.000	F.do amm. Macchine ufficio ordinarie (Sterilizzati)	€.	0	0	0	0			
1.10.20.80.020.030.00.000	F.do amm. Macchine ufficio elettriche ed elettroniche (Non sterilizzati)	€.	0	0	0	0			
1.10.20.80.020.032.00.000	F.do amm. Macchine ufficio elettriche ed elettroniche (Sterilizzati)	€.	0	0	0	0			
1.10.20.80.020.040.00.000	F.do amm. Altri beni materiali da ammortizzare gestione caratteristica (Non sterilizzati)	€.	0	0	0	0			
1.10.20.80.020.042.00.000	F.do amm. Altri beni materiali da ammortizzare gestione caratteristica (Sterilizzati)	€.	0	0	0	0			
1.10.20.80.020.050.00.000	F.do amm. Altri beni materiali da ammortizzare gestione non caratteristica (Non sterilizzati)	€.	0	0	0	0			
1.10.20.80.020.052.00.000	F.do amm. Altri beni materiali da ammortizzare gestione non caratteristica (Sterilizzati)	€.	0	0	0	0			
1.10.20.80.020.060.00.000	F.do amm. Altri beni (Non sterilizzati)	€.	0	0	0	0			
1.10.20.80.020.062.00.000	F.do amm. Altri beni (Sterilizzati)	€.	3	3	0	3			

Sono da comprendere in questa voce anche le attrezzature generiche.

			Valore netto al 01/01/2016	Valore netto al 31/12/2016	Variazione
1.10.20.90.000.000.00.000	**A.II.9 Immobilizzazioni in corso ed acconti**	€.	0	0	0

1.10.20.90.000.000.00.000	**A.II.9 Immobilizzazioni in corso ed acconti**	€.	0	0	0	0	0	0	0	0	0	0	0	0	0

COD_COGE_NI	Descrizione		Valore netto al 01/01/2016	Valore netto al 31/12/2016	Variazione	Costo storico al 31/12/2015	Rivalutazione monetaria es. preced.	Svalutazioni es. preced.	Giroconti (+/-)	Rivalutazione monetaria dell'esercizio	Rivalutazione economica dell'esercizio	Svalutazione dell'esercizio	Capitalizzazioni dell'esercizio	Manutenzioni incrementative	Interessi capitalizzati dell'esercizio	Valore definitivo (*) cespite completato
1.10.20.90.010.000.00.000	Immobilizzazioni materiali in corso di esecuzione	€.	0	0	0	0										
1.10.20.90.020.000.00.000	Fornitori conto anticipi per acquisto immobilizzazioni materiali	€.	0	0	0	0										
1.10.20.90.030.000.00.000	Altre immobilizzazioni in corso	€.	0	0	0	0										

(*) Il valore definitivo del cespite completato è pari al totale delle capitalizzazioni effettuate ed ha contropartita (in Dare) nella rispettiva voce di bilancio in cui va indicato il cespite finito.

			Valore netto al 01/01/2016	Valore netto al 31/12/2016	Variazione
1.10.20.98.000.000.00.000	**A.II.10 F.do Svalutazione immobilizzazioni materiali**	€.	0	0	0

1.10.20.98.010.000.00.000	**A.II.10.a) F.do Svalutazione Terreni**	€.	0	0	0	0	0	0	0

COD_COGE_NI	Descrizione		Valore netto al 01/01/2016	Valore netto al 31/12/2016	Variazione	Fondo svalutazione 31/12/2015	Giroconti (+/-)	Utilizzo Fondo (storno fondo svalutazioni)	Svalutazioni dell'esercizio
1.10.20.98.010.010.00.000	F.do Svalutazione Terreni Disponibili (Non sterilizzati)	€.	0	0	0	0			
1.10.20.98.010.012.00.000	F.do Svalutazione Terreni Disponibili (sterilizzati)	€.	0	0	0	0			
1.10.20.98.010.020.00.000	F.do Svalutazione Terreni Indisponibili (Non sterilizzati)	€.	0	0	0	0			
1.10.20.98.010.022.00.000	F.do Svalutazione Terreni Indisponibili (sterilizzati)	€.	0	0	0	0			

1.10.20.98.020.000.00.000	**A.II.10.b) F.do Svalutazione Fabbricati**	€.	0	0	0	0	0	0	0

COD_COGE_NI	Descrizione		Valore netto al 01/01/2016	Valore netto al 31/12/2016	Variazione	Fondo svalutazione 31/12/2015	Giroconti (+/-)	Utilizzo Fondo (storno fondo svalutazioni)	Svalutazioni dell'esercizio
1.10.20.98.020.010.00.000	F.do Svalutazione Fabbricati Disponibili (Non sterilizzati)	€.	0	0	0	0			
1.10.20.98.020.012.00.000	F.do Svalutazione Fabbricati Disponibili (Sterilizzati)	€.	0	0	0	0			
1.10.20.98.020.020.00.000	F.do Svalutazione Fabbricati Indisponibili (Non sterilizzati)	€.	0	0	0	0			
1.10.20.98.020.022.00.000	F.do Svalutazione Fabbricati Indisponibili (sterilizzati)	€.	0	0	0	0			

1.10.20.98.030.000.00.000	**A.II.10.c) F.do Svalutazione Impianti e macchinari**	€.	0	0	0	0	0	0	0

COD_COGE_NI	Descrizione		Valore netto al 01/01/2016	Valore netto al 31/12/2016	Variazione	Fondo svalutazione 31/12/2015	Giroconti (+/-)	Utilizzo Fondo (storno fondo svalutazioni)	Svalutazioni dell'esercizio
1.10.20.98.030.010.00.000	F.do Svalutazione Impianti e macchinari (Non sterilizzati)	€.	0	0	0	0			
1.10.20.98.030.012.00.000	F.do Svalutazione Impianti e macchinari (sterilizzati)	€.	0	0	0	0			

I.S.C.B.I.B.A.

COD_COGE_NI	Descrizione		Valore netto al 01/01/2016	Valore netto al 31/12/2016	Variazione	Fondo svalutazione 31/12/2015	Giroconti (+/-)	Utilizzo Fondo (storno fondo svalutazioni)	Svalutazioni dell'esercizio
1.10.20.98.040.000.00.000	**A.II.10.d) F.do Svalutazione Attrezzature sanitarie e scientifiche**	€.	0	0	0	0	0	0	0
1.10.20.98.040.010.00.000	F.do Svalutazione Attrezz. Sanitarie e scientifiche (Non sterilizzati)	€.	0	0	0	0			
1.10.20.98.040.012.00.000	F.do Svalutazione Attrezz. Sanitarie e scientifiche (Sterilizzati)	€.	0	0	0	0			
1.10.20.98.040.020.00.000	F.do Svalutazione Beni per assistenza protesica (Non sterilizzati)	€.	0	0	0	0			
1.10.20.98.040.022.00.000	F.do Svalutazione Beni per assistenza protesica (Sterilizzati)	€.	0	0	0	0			

COD_COGE_NI	Descrizione		Valore netto al 01/01/2016	Valore netto al 31/12/2016	Variazione	Fondo svalutazione 31/12/2015	Giroconti (+/-)	Utilizzo Fondo (storno fondo svalutazioni)	Svalutazioni dell'esercizio
1.10.20.98.050.000.00.000	**A.II.10.e) F.do Svalutazione Mobili e arredi**	€.	0	0	0	0	0	0	0
1.10.20.98.050.010.00.000	F.do Svalutazione Mobili e arredi (Non sterilizzati)	€.	0	0	0	0			
1.10.20.98.050.012.00.000	F.do Svalutazione Mobili e arredi (sterilizzati)	€.	0	0	0	0			

COD_COGE_NI	Descrizione		Valore netto al 01/01/2016	Valore netto al 31/12/2016	Variazione	Fondo svalutazione 31/12/2015	Giroconti (+/-)	Utilizzo Fondo (storno fondo svalutazioni)	Svalutazioni dell'esercizio
1.10.20.98.060.000.00.000	**A.II.10.f) F.do Svalutazione Automezzi**	€.	0	0	0	0	0	0	0
1.10.20.98.060.010.00.000	F.do Svalutazione Automezzi (Non sterilizzati)	€.	0	0	0	0			
1.10.20.98.060.012.00.000	F.do Svalutazione Automezzi (sterilizzati)	€.	0	0	0	0			

COD_COGE_NI	Descrizione		Valore netto al 01/01/2016	Valore netto al 31/12/2016	Variazione	Fondo svalutazione 31/12/2015	Giroconti (+/-)	Utilizzo Fondo (storno fondo svalutazioni)	Svalutazioni dell'esercizio
1.10.20.98.070.000.00.000	**A.II.10.g) F.do Svalutazione Oggetti d'arte**	€.	0	0	0	0	0	0	0
1.10.20.98.070.010.00.000	F.do Svalutazione Oggetti d'arte	€.	0	0	0	0			

COD_COGE_NI	Descrizione		Valore netto al 01/01/2016	Valore netto al 31/12/2016	Variazione	Fondo svalutazione 31/12/2015	Giroconti (+/-)	Utilizzo Fondo (storno fondo svalutazioni)	Svalutazioni dell'esercizio
1.10.20.98.080.000.00.000	**A.II.10.h) F.do Svalutazione Altre immobil. Materiali**	€.	0	0	0	0	0	0	0
1.10.20.98.080.010.00.000	F.do Svalutazione Altre immobil. materiali (Non sterilizzati)	€.	0	0	0	0			
1.10.20.98.080.012.00.000	F.do Svalutazione Altre immobil. materiali (sterilizzati)	€.	0	0	0	0			

			Valore netto al 01/01/2016	Valore netto al 31/12/2016	Variazione
1.10.30.00.000.000.00.000	**A.III. Immobilizzazioni finanziarie.**	€.	0	0	0

COD_COGE_NI	Descrizione		Valore netto al 01/01/2016	Valore netto al 31/12/2016	Variazione	Valore iniziale LORDO al 31/12/2015	Incrementi dell'esercizio: Giroconti crediti es. preced. (riclassific. e rettifiche)(+/-)	Incrementi dell'esercizio: Incrementi dell'esercizio	Decrementi dell'esercizio: Decrementi per valori sorti in es. precedenti	Decrementi dell'esercizio: Decrementi per valori sorti nell'esercizio	Valore finale LORDO al 31/12/2016	Fondo svalutazione crediti al 31/12/2015	Utilizzo del fondo	Accantonamento al fondo	Fondo svalutazione crediti al 31/12/2016	VALORE NOMINALE DEI CREDITI AL 31/12/2016 PER ANNO DI FORMAZIONE: Anno X-4 e precedenti	Anno X-3	Anno X-2	Anno X-1	Anno X	VALORE NETTO DEI CREDITI AL 31/12/2016 PER SCADENZA: Entro 12 mesi	Tra 1 e 5 anni	Oltre 5 anni
1.10.30.10.000.000.00.000	**A.III.1 Crediti Finanziari**	€.	0	0	0	0	0	0	0	0	0	0	0	0	0	0	0	0	0	0	0	0	0
1.10.30.10.010.000.00.000	A.III.1.a) Crediti finanziari v/Stato	€.	0	0	0	0					0				0					0	0		
1.10.30.10.020.000.00.000	A.III.1.b) Crediti finanziari v/Regione	€.	0	0	0	0					0				0					0	0		
1.10.30.10.030.000.00.000	A.III.1.c) Crediti finanziari v/Partecipate	€.	0	0	0	0					0				0					0	0		
1.10.30.10.040.000.00.000	A.III.1.d) Crediti finanziari v/Altri	€.	0	0	0	0					0				0					0	0		

1.10.30.20.000.000.00.000	**A.III.2 Titoli**	€.	0	0	0	0	0	0	0	0	0	0	0	0	0

COD_COGE_NI	Descrizione		Valore netto al 01/01/2016	Valore netto al 31/12/2016	Variazione	Costo storico al 31/12/2015	Rivalutazione es. preced.	Svalutazioni es. preced.	Valore iniziale	Giroconti (+/-)	Rivalutazione dell'esercizio	Svalutazione dell'esercizio	Acquisizioni dell'esercizio e conferimenti	Cessioni d'esercizio (valore contabile netto)	Valore contabile	Quadratura con scheda Dettaglio_SP
1.10.30.20.010.000.00.000	**A.III.2.a) Partecipazioni**	€.	0	0	0	0	0	0	0	0	0	0	0	0	0	
1.10.30.20.010.010.00.000	Partecipazioni in imprese controllate	€.	0	0	0	0			0	0	0	0	0	0	0	OK
1.10.30.20.010.015.00.000	Partecipazioni in imprese collegate	€.	0	0	0	0			0	0	0	0	0	0	0	OK
1.10.30.20.010.020.00.000	Partecipazioni in altre imprese	€.	0	0	0	0			0	0	0	0	0	0	0	OK
	Per Input vedi tabelle foglio Dettaglio_SP-San (Riga C134)															

COD_COGE_NI	Descrizione		Valore netto al 01/01/2016	Valore netto al 31/12/2016	Variazione	Costo storico al 31/12/2015	Rivalutazione es. preced.	Svalutazioni es. preced.	Valore iniziale	Giroconti (+/-)	Rivalutazione dell'esercizio	Svalutazione dell'esercizio	Acquisizioni dell'esercizio e conferimenti	Cessioni d'esercizio (valore contabile netto)	Valore contabile
1.10.30.20.020.000.00.000	**A.III.2.b) Altri Titoli**	€.	0	0	0	0	0	0	0	0	0	0	0	0	0
1.10.30.20.020.010.00.000	A.III.2.b.1) Titoli di Stato	€.	0	0	0	0			0						0
1.10.30.20.020.020.00.000	A.III.2.b.2) Altre Obbligazioni	€.	0	0	0	0			0						0
1.10.30.20.020.030.00.000	A.III.2.b.3) Titoli azionari quotati in Borsa	€.	0	0	0	0			0						0
1.10.30.20.020.040.00.000	A.III.2.b.4) Titoli diversi	€.	0	0	0	0			0						0

1.20.00.00.000.000.00.000	**B) ATTIVO CIRCOLANTE.**	€.	**24.342**	**20.042**	**(4.300)**

			Valore netto al 01/01/2016	Valore netto al 31/12/2016	Variazione
1.20.10.00.000.000.00.000	**B.I. Rimanenze**	€.	0	0	0

COD_COGE_NI	Descrizione		Valore netto al 01/01/2016	Valore netto al 31/12/2016	Variazione	Rimanenze iniziali (al netto Fdo Svalut. Magazzino)	Giroconti e Riclassificazioni (+/-)	Acquisti d'esercizio	Utilizzi / Decrementi del F.do Svalutazione Magazzino	Incrementi del F.do Svalutazione Magazzino	Consumi d'esercizio	Rimanenze finali (al netto F.do Svalut. Magazzino)	di cui Rim. Fin. presso terzi per distribuzione per nome e per conto	di cui Rim. Finali di reparto
1.20.10.10.000.000.00.000	**B.I.1 Rimanenze di materiale sanitario**	€.	0	0	0	0	0	0	0	0	0	0	0	0
1.20.10.10.010.010.01.000	Farmaceutici: Specialità Medicinali (File F compreso HCV)	€.				0								
1.20.10.10.010.010.01.050	Farmaceutici: Specialità Medicinali (File F escluso HCV)	€.	0	0	0							0		
1.20.10.10.010.010.01.070	Farmaceutici: Specialità Medicinali (HCV)	€.	0	0	0	0						0		
1.20.10.10.010.010.02.000	Farmaceutici: Specialità Medicinali (altro: farmaci ospedalieri)	€.	0	0	0	0						0		
1.20.10.10.010.020.00.000	Farmaceutici: Specialità Medicinali (Doppio Canale ex Nota CUF 37)	€.	0	0	0	0						0		
1.20.10.10.010.030.00.000	Farmaceutici: Specialità Medicinali (Primo Ciclo terapeutico D.G.R. 10246/02)	€.	0	0	0	0						0		
1.20.10.10.010.810.00.000	Farmaceutici: Specialità Medicinali da Asl/Ao/Fondazioni della Regione	€.	0	0	0	0						0		
1.20.10.10.010.820.00.000	Farmaceutici: Specialità Medicinali (Doppio Canale ex Nota CUF 37) da Asl/Ao/Fondazioni della Regione	€.	0	0	0	0						0		
1.20.10.10.020.010.00.000	Farmaceutici: Ossigeno	€.	0	0	0	0						0		
1.20.10.10.020.020.00.000	Farmaceutici: Ossigeno (Doppio Canale)	€.	0	0	0	0						0		
1.20.10.10.020.810.00.000	Farmaceutici: Ossigeno da Asl/Ao/Fondazioni della Regione	€.	0	0	0	0						0		
1.20.10.10.020.820.00.000	Farmaceutici: Ossigeno (Doppio Canale) da Asl/Ao/Fondazioni della Regione	€.	0	0	0	0						0		
1.20.10.10.025.010.00.000	Farmaceutici: Specialità Medicinali SENZA AIC	€.	0	0	0	0						0		
1.20.10.10.025.020.00.000	Farmaceutici: Galenici e altri medicinali SENZA AIC	€.	0	0	0	0						0		
1.20.10.10.025.030.00.000	Farmaceutici: Ossigeno e gas medicali SENZA AIC	€.	0	0	0	0						0		
1.20.10.10.030.010.00.000	Emoderivati	€.	0	0	0	0						0		
1.20.10.10.030.012.00.000	Emoderivati da Privati [SOLAMENTE OVE GESTITI NELL'AMBITO DEL CONSORZIO INTERREGIONALE]	€.	0	0	0	0						0		
1.20.10.10.030.020.00.000	Emoderivati (Doppio Canale ex Nota CUF 37)	€.	0	0	0	0						0		
1.20.10.10.030.810.00.000	Emoderivati da Asl/Ao/Fondazioni della Regione [ESCLUSI EMODERIVATI GESTITI VIA CONSORZIO INTERREGIONALE]	€.	0	0	0	0						0		
1.20.10.10.030.812.00.000	Emoderivati da Asl/Ao/Fondazioni della Regione [SOLAMENTE OVE GESTITI NELL'AMBITO DEL CONSORZIO INTERREGIONALE]	€.	0	0	0	0						0		

COD_COGE_NI	Descrizione		Valore netto al 01/01/2016	Valore netto al 31/12/2016	Variazione	Rimanenze iniziali (al netto Fdo Svalut. Magazzino)	Giroconti e Riclassificazioni (+/-)	Acquisti d'esercizio	Utilizzi / Decrementi del F.do Svalutazione Magazzino	Incrementi del F.do Svalutazione Magazzino	Consumi d'esercizio	Rimanenze finali (al netto F.do Svalut. Magazzino)	di cui Rim. Fin. presso terzi per distribuzione per nome e per conto	di cui Rim. Finali di reparto
1.20.10.10.030.815.00.000	Emoderivati da Az. Pubbliche ExtraRegione [SOLAMENTE OVE GESTITI NELL'AMBITO DEL CONSORZIO INTERREGIONALE]	€.	0	0	0	0						0		
1.20.10.10.030.820.00.000	Emoderivati (Doppio Canale ex Nota CUF 37) da Asl/Ao/Fondazioni della Regione	€.	0	0	0	0						0		
1.20.10.10.030.900.00.000	Emoderivati di produzione regionale	€.	0	0	0	0						0		
1.20.10.10.040.010.00.000	Prodotti dietetici	€.	0	0	0	0						0		
1.20.10.10.050.010.00.000	Dispositivi medico diagnostici in vitro: Materiali diagnostici - Cnd: W	€.	0	0	0	0						0		
1.20.10.10.050.020.00.000	Dispositivi medici: Materiali diagnostici (materiale per apparecchiature sanitare e relativi componenti) Cnd: Z	€.	0	0	0	0						0		
1.20.10.10.050.030.00.000	Prodotti chimici: Materiali diagnostici (senza Cnd)	€.	0	0	0	0						0		
1.20.10.10.060.010.00.000	Dispositivi medici: Presidi chirurgici e materiali sanitari - Cnd: A; B; D; G; H; K; L; M; N; O; R; S; T; U; V; Y	€.	0	0	0	0						0		
1.20.10.10.060.020.00.000	Dispositivi per appar. Cardiocircolatorio Cnd: C	€.	0	0	0	0						0		
1.20.10.10.060.030.00.000	Dispositivi medici con repertorio e senza CND (tipo 2, kit)	€.	0	0	0	0						0		
1.20.10.10.060.040.00.000	Dispositivi medici non registrati in Italia (senza repertorio e con CND assimilabile)	€.	0	0	0	0						0		
1.20.10.10.070.010.00.000	Materiale chirurgico e prodotti per uso veterinario	€.	0	0	0	0						0		
1.20.10.10.080.010.00.000	Materiali protesici (c.d. protesica "Maggiore") [compilazione ASL] - Cnd: Y	€.	0	0	0	0						0		
1.20.10.10.080.020.00.000	Materiali protesici (c.d. protesica "Minore") [compilazione ASL] - Cnd: T04	€.	0	0	0	0						0		
1.20.10.10.080.030.00.000	Dispositivi medici impiantabili attivi: Materiali protesici (endoprotesi) [compilazione AO-Irccs] - Cnd: J	€.	0	0	0	0						0		
1.20.10.10.080.040.00.000	Dispositivi medici: Materiali protesici (endoprotesi non attive) [compilazione AO-Irccs] - Cnd: P	€.	0	0	0	0						0		
1.20.10.10.090.010.00.000	Dispositivi medici: Materiali per emodialisi - Cnd: F	€.	0	0	0	0						0		
1.20.10.10.100.010.00.000	Materiali per la profilassi igienico-sanitari: sieri	€.	0	0	0	0						0		
1.20.10.10.100.020.00.000	Materiali per la profilassi igienico-sanitari: vaccini	€.	0	0	0	0						0		
1.20.10.10.120.010.00.000	Prodotti farmaceutici per uso veterinario	€.	0	0	0	0						0		
1.20.10.10.130.010.00.000	Sangue ed emocomponenti	€.	0	0	0	0						0		
1.20.10.10.130.800.00.000	Sangue ed emocomponenti acquistati Extraregione	€.	0	0	0	0						0		
1.20.10.10.130.810.00.000	Sangue ed emocomponenti da Asl/Ao/Fondazioni della Regione	€.	0	0	0	0						0		
1.20.10.10.800.010.00.000	Altri beni e prodotti sanitari (PRODOTTI SENZA REPERTORIO E/O CND)	€.	0	0	0	0						0		
1.20.10.10.800.810.00.000	Altri beni e prodotti sanitari (escluso Specialità medicinali, ossigeno, emoderivati e sangue) da Asl/Ao/Fondazioni della Regione	€.	0	0	0	0						0		
1.20.10.10.900.010.00.000	**B.I.1.i) Acconti su forniture materiale sanitario**	€.	0	0	0	0								

COD_COGE_NI	Descrizione		Valore netto al 01/01/2016	Valore netto al 31/12/2016	Variazione	Rimanenze iniziali	Giroconti e Riclassificazioni (+/-)	Acquisti d'esercizio	Utilizzi / Decrementi	Incrementi	Consumi d'esercizio	Rimanenze finali	di cui presso terzi	di cui di reparto
1.20.10.20.000.000.00.000	**B.I.2 Rimanenze di materiale non sanitario**	€.	0	0	*0*	0	0	0	0	0	0	0	0	0

COD_COGE_NI	Descrizione		Valore netto al 01/01/2016	Valore netto al 31/12/2016	Variazione	Rimanenze iniziali (al netto Fdo Svalut. Magazzino)	Giroconti e Riclassificazioni (+/-)	Acquisti d'esercizio	Utilizzi / Decrementi del F.do Svalutazione Magazzino	Incrementi del F.do Svalutazione Magazzino	Consumi d'esercizio	Rimanenze finali (al netto F.do Svalut. Magazzino)	di cui Rim. Fin. presso terzi per distribuzione per nome e per conto	di cui Rim. Finali di reparto
1.20.10.20.020.010.00.000	Prodotti alimentari	€.	0	0	0	0						0		
1.20.10.20.020.020.00.000	Materiale di guardaroba, di pulizia e di convivenza in genere	€.	0	0	0	0						0		
1.20.10.20.020.030.00.000	Carburanti e lubrificanti	€.	0	0	0	0						0		
1.20.10.20.020.040.00.000	Combustibili	€.	0	0	0	0						0		
1.20.10.20.020.050.00.000	Cancelleria e stampati	€.	0	0	0	0						0		
1.20.10.20.020.060.00.000	Supporti informatici e materiale per EDP	€.	0	0	0	0						0		
1.20.10.20.020.070.00.000	Materiale per manutenzioni e riparazioni immobili	€.	0	0	0	0						0		
1.20.10.20.020.080.00.000	Materiale per manutenzioni e riparazioni mobili e macchine	€.	0	0	0	0						0		
1.20.10.20.020.090.00.000	Materiale per manutenzioni e riparazioni attrezzature tecnico scientifico sanitarie	€.	0	0	0	0						0		
1.20.10.20.020.100.00.000	Materiale per manutenzioni e riparazioni attrezzature tecnico economali	€.	0	0	0	0						0		
1.20.10.20.020.110.00.000	Materiale per manutenzioni e riparazioni automezzi (sanitari e non)	€.	0	0	0	0						0		
1.20.10.20.020.120.00.000	Materiale per manutenzioni e riparazioni - Altro	€.	0	0	0	0						0		
1.20.10.20.020.130.00.000	Altri beni non sanitari	€.	0	0	0	0						0		
1.20.10.20.020.140.00.000	Altri beni non sanitari da Asl/AO della Regione	€.	0	0	0	0						0		
1.20.10.20.010.010.00.000	**B.I.2.g) Acconti su forniture materiale non sanitario**	€.	0	0	**0**	0								

			Valore netto al 01/01/2016	Valore netto al 31/12/2016	Variazione
1.20.20.00.000.000.00.000	**B.II. Crediti**	€.	**18.251**	**8.764**	**(9.487)**

COD_COGE_NI	Descrizione		Valore netto al 01/01/2016	Valore netto al 31/12/2016	Variazione	Valore iniziale LORDO al 31/12/2015	Incrementi dell'esercizio: Giroconti crediti es. preced. (riclassific. e rettifiche)(+/-)	Incrementi dell'esercizio: Incrementi dell'esercizio	Decrementi dell'esercizio: Decrementi per valori sorti in es. precedenti	Decrementi dell'esercizio: Decrementi per valori sorti nell'esercizio	Valore finale LORDO al 31/12/2016	Di cui Fatture da emettere	Fondo svalutazione crediti al 31/12/2015	Utilizzo del fondo	Accantonamento al fondo	Fondo svalutazione crediti al 31/12/2016	VALORE NOMINALE DEI CREDITI AL 31/12/2016 PER ANNO DI FORMAZIONE: Anno X-4 e precedenti	Anno X-3	Anno X-2	Anno X-1	Anno X	VALORE NETTO DEI CREDITI AL 31/12/2016 PER SCADENZA: Entro 12 mesi	Tra 1 e 5 anni	Oltre 5 anni
1.20.20.10.000.000.00.000	**B.II.1) Crediti v/Stato**	€.	0	0	*0*	0	0	0	0	0	0	0	0	0	0	0	0	0	0	0	0	0	0	0
1.20.20.10.010.000.00.000	B.II.1.a) Crediti v/Stato per spesa corrente - Integrazione a norma del D.L.vo 56/2000	€.	0	0	0	0					0					0					0	0		
1.20.20.10.015.000.00.000	B.II.1.b) Crediti v/Stato per spesa corrente - FSN	€.	0	0	0	0					0					0					0	0		
1.20.20.10.020.000.00.000	B.II.1.c) Crediti v/Stato per mobilità attiva extraregionale	€.	0	0	0	0	0	0	0	0	0	0	0	0	0	0	0	0	0	0	0	0	0	0
1.20.20.10.020.010.00.000	B.II.1.c.1) Crediti v/Stato per mobilità attiva extraregionale pubblica	€.	0	0	0	0					0					0					0	0		
1.20.20.10.020.020.00.000	B.II.1.c.2) Crediti v/Stato per mobilità attiva extraregionale privata	€.	0	0	0	0					0					0					0	0		
1.20.20.10.025.000.00.000	B.II.1.d) Crediti v/Stato per mobilità attiva internazionale	€.	0	0	0	0					0					0					0	0		
1.20.20.10.030.000.00.000	B.II.1.e) Crediti v/Stato per acconto quota fabbisogno sanitario regionale standard	€.	0	0	0	0					0					0					0	0		
1.20.20.10.035.000.00.000	B.II.1.f) Crediti v/Stato per finanziamento sanitario aggiuntivo corrente	€.	0	0	0	0					0					0					0	0		
1.20.20.10.040.000.00.000	B.II.1.g) Crediti v/Stato per spesa corrente - altro	€.	0	0	0	0					0					0					0	0		
1.20.20.10.045.000.00.000	B.II.1.h) Crediti v/Stato per finanziamenti per investimenti	€.	0	0	0	0					0					0					0	0		
1.20.20.10.050.000.00.000	B.II.1.i) Crediti v/Stato per ricerca	€.	0	0	0	0	0	0	0	0	0	0	0	0	0	0	0	0	0	0	0	0	0	0
1.20.20.10.050.010.00.000	B.II.1.i.1) Crediti v/Stato per ricerca corrente - Ministero della Salute	€.	0	0	0	0					0					0					0	0		
1.20.20.10.050.020.00.000	B.II.1.i.2) Crediti v/Stato per ricerca finalizzata - Ministero della Salute	€.	0	0	0	0					0					0					0	0		
1.20.20.10.050.030.00.000	B.II.1.i.3) Crediti v/Stato per ricerca - altre Amministrazioni centrali	€.	0	0	0	0					0					0					0	0		
1.20.20.10.050.040.00.000	B.II.1.i.4) Crediti v/Stato per ricerca - finanziamenti per investimenti	€.	0	0	0	0					0					0					0	0		
1.20.20.10.090.000.00.000	B.II.1.l) Crediti v/prefetture	€.	0	0	0	0					0					0					0	0		

1.20.20.000.000.00.00	**B.II.2) Crediti v/Regione**	€.	4.462	689	(3.773)	4.462	0	14.873	4.244	14.402	689	0	0	0	0	0	0	0	0	0	689	689	0	0

							Incrementi dell'esercizio		Decrementi dell'esercizio								VALORE NOMINALE DEI CREDITI AL 31/12/2016 PER ANNO DI FORMAZIONE					VALORE NETTO DEI CREDITI AL 31/12/2016 PER SCADENZA		
COD_COGE_NI	Descrizione		Valore netto al 01/01/2016	Valore netto al 31/12/2016	Variazione	Valore iniziale LORDO al 31/12/2015	Gruppo crediti es. preced. (riclassific. e rettifiche)(+/-)	Incrementi dell'esercizio	Decrementi per valori sorti in es. precedenti	Decrementi per valori sorti nell'esercizio	Valore finale LORDO al 31/12/2016	Di cui Fatture da emettere	Fondo svalutazione crediti al 31/12/2015	Utilizzo del fondo	Accantonamento al fondo	Fondo svalutazione crediti al 31/12/2016	Anno X-4 e precedenti	Anno X-3	Anno X-2	Anno X-1	Anno X	Entro 12 mesi	Tra 1 e 5 anni	Oltre 5 anni
1.20.20.20.010.000.00.000	B.II.2.a) Crediti v/Regione o Provincia Autonoma per spesa corrente	€.	3.227	689	(2.538)	3.227	0	14.873	3.009	14.402	689	0	0	0	0	0	0	0	0	0	689	689	0	0
1.20.20.20.010.010.00.000	B.II.2.a.1) Crediti v/Regione o Provincia Autonoma per spesa corrente - IRAP	€.	0	0	0	0					0					0					0	0		
1.20.20.20.010.020.00.000	B.II.2.a.2) Crediti v/Regione o Provincia Autonoma per spesa corrente - Addizionale IRPEF	€.	0	0	0	0					0					0					0	0		
1.20.20.20.010.030.00.000	B.II.2.a.3) Crediti v/Regione o Provincia Autonoma per quota FSR	€.	3.227	689	(2.538)	3.227	0	14.873	3.009	14.402	689	0	0	0	0	0	0	0	0	0	689	689	0	0
1.20.20.20.010.030.10.000	B.II.2.a.3.1) Crediti da Regione per Quota capitaria Sanitaria	€.	0	0	0	0					0					0					0	0		
1.20.20.20.010.030.20.000	B.II.2.a.3.2) Crediti da Regione per Quota capitaria A.S.S.I.	€.	0	0	0	0					0					0					0	0		
1.20.20.20.010.030.30.000	B.II.2.a.3.3) Crediti da Regione per Funzioni non tariffate	€.	0	0	0	0					0					0					0	0		
1.20.20.20.010.030.40.000	B.II.2.a.3.4) Crediti da Regione per Obiettivi di PSSR	€.	0	0	0	0					0					0					0	0		
1.20.20.20.010.030.50.000	B.II.2.a.3.5) Crediti da Regione per Contributi vincolati da FSR	€.	0	0	0	0					0					0					0	0		
1.20.20.20.010.030.60.000	B.II.2.a.3.6) Crediti da Regione per Contributi vincolati extra FSR	€.	3.227	689	(2.538)	3.227		14.873	3.009	14.402	689					0					689	689		
1.20.20.20.010.040.00.000	B.II.2.a.4) Crediti v/Regione o Provincia Autonoma per mobilità attiva intraregionale	€.	0	0	0	0					0					0					0	0		
1.20.20.20.010.050.00.000	B.II.2.a.5.1) Crediti v/Regione o Provincia Autonoma per mobilità attiva extraregionale	€.	0	0	0	0	0	0	0	0	0	0	0	0	0	0	0	0	0	0	0	0	0	0
1.20.20.20.010.050.10.000	B.II.2.a.5.2) Crediti v/Regione o Provincia Autonoma per mobilità attiva extraregionale A.Ospedaliere	€.	0	0	0	0					0					0					0	0		
1.20.20.20.010.050.20.000	B.II.2.a.5.2) Crediti v/Regione o Provincia Autonoma per mobilità attiva extraregionale Fondazioni (anche pubbliche)	€.	0	0	0	0					0					0					0	0		
1.20.20.20.010.050.30.000	B.II.2.a.5.3) Crediti v/Regione o Provincia Autonoma per mobilità attiva extraregionale a Privati	€.	0	0	0	0					0					0					0	0		
1.20.20.20.010.060.00.000	B.II.2.a.6) Crediti v/Regione o Provincia Autonoma per acconto quota FSR	€.	0	0	0	0					0					0					0	0		
1.20.20.20.010.070.00.000	B.II.2.a.7) Crediti v/Regione o Provincia Autonoma per finanziamento sanitario aggiuntivo corrente LEA	€.	0	0	0	0					0					0					0	0		
1.20.20.20.010.080.00.000	B.II.2.a.8) Crediti v/Regione o Provincia Autonoma per finanziamento sanitario aggiuntivo corrente extra LEA	€.	0	0	0	0					0					0					0	0		
1.20.20.20.010.090.00.000	B.II.2.a.9) Crediti v/Regione o Provincia Autonoma per spesa corrente - altro	€.	0	0	0	0					0					0					0	0		
1.20.20.20.010.100.00.000	B.II.2.a.10) Crediti v/Regione o Provincia Autonoma per ricerca	€.	0	0	0	0					0					0					0	0		
1.20.20.20.020.000.00.000	B.II.2.b) Crediti v/Regione o Provincia Autonoma per versamenti a patrimonio netto	€.	1.235	0	(1.235)	1.235	0	0	1.235	0	0	0	0	0	0	0	0	0	0	0	0	0	0	0
1.20.20.20.020.010.00.000	B.II.2.b.1) Crediti v/Regione o Provincia Autonoma per finanziamenti per investimenti	€.	1.235	0	(1.235)	1.235			1.235		0					0					0	0		
1.20.20.20.020.020.00.000	B.II.2.b.2) Crediti v/Regione o Provincia Autonoma per incremento fondo dotazione	€.	0	0	0	0					0					0					0	0		
1.20.20.20.020.030.00.000	B.II.2.b.3) Crediti v/Regione o Provincia Autonoma per ripiano perdite	€.	0	0	0	0					0					0					0	0		
1.20.20.20.020.040.00.000	B.II.2.b.4) Crediti v/Regione per copertura debiti al 31/12/2005	€.	0	0	0	0					0					0					0	0		
1.20.20.20.020.050.00.000	B.II.2.b.5) Crediti v/Regione o Provincia Autonoma per ricostituzione risorse da investimenti es. precedenti	€.	0	0	0	0					0					0					0	0		

							Incrementi dell'esercizio		Decrementi dell'esercizio								VALORE NOMINALE DEI CREDITI AL 31/12/2016 PER ANNO DI FORMAZIONE					VALORE NETTO DEI CREDITI AL 31/12/2016 PER SCADENZA		
			Valore netto al 01/01/2016	Valore netto al 31/12/2016	Variazione	Valore iniziale LORDO al 31/12/2015	Gruppo crediti es. preced. (riclassific. e rettifiche)(+/-)	Incrementi dell'esercizio	Decrementi per valori sorti in es. precedenti	Decrementi per valori sorti nell'esercizio	Valore finale LORDO al 31/12/2016	Di cui Fatture da emettere	Fondo svalutazione crediti al 31/12/2015	Utilizzo del fondo	Accantonamento al fondo	Fondo svalutazione crediti al 31/12/2016	Anno X-4 e precedenti	Anno X-3	Anno X-2	Anno X-1	Anno X	Entro 12 mesi	Tra 1 e 5 anni	Oltre 5 anni
1.20.20.30.000.000.00.00	**B.II.3) Crediti v/Comuni**	€.	173	149	(24)	173		21	45		149					0					149	149		

1.20.20.40.000.000.00.00	**B.II.4) Crediti v/Aziende sanitarie pubbliche**	€.	0	271	271	0	0	271	0	0	271	0	0	0	0	0	0	0	0	0	271	271	0	0

							Incrementi dell'esercizio		Decrementi dell'esercizio								VALORE NOMINALE DEI CREDITI AL 31/12/2016 PER ANNO DI FORMAZIONE					VALORE NETTO DEI CREDITI AL 31/12/2016 PER SCADENZA		
COD_COGE_NI	Descrizione		Valore netto al 01/01/2016	Valore netto al 31/12/2016	Variazione	Valore iniziale LORDO al 31/12/2015	Gruppo crediti es. preced. (riclassific. e rettifiche)(+/-)	Incrementi dell'esercizio	Decrementi per valori sorti in es. precedenti	Decrementi per valori sorti nell'esercizio	Valore finale LORDO al 31/12/2016	Di cui Fatture da emettere	Fondo svalutazione crediti al 31/12/2015	Utilizzo del fondo	Accantonamento al fondo	Fondo svalutazione crediti al 31/12/2016	Anno X-4 e precedenti	Anno X-3	Anno X-2	Anno X-1	Anno X	Entro 12 mesi	Tra 1 e 5 anni	Oltre 5 anni
1.20.20.40.010.000.00.000	B.II.4.a) Crediti v/Aziende sanitarie pubbliche della Regione	€.	0	271	271	0	0	271	0	0	271	0	0	0	0	0	0	0	0	0	271	271	0	0
1.20.20.40.010.010.00.000	B.II.4.a.1) Crediti v/Aziende sanitarie pubbliche della Regione - per mobilità in compensazione	€.	0	0	0	0	0	0	0	0	0	0	0	0	0	0	0	0	0	0	0	0	0	0
1.20.20.40.010.010.10.000	Crediti da Aziende Sanitarie Locali della Regione per mobilità intraregionale in compensazione	€.	0	0	0	0					0					0					0	0		
1.20.20.40.010.010.11.000	Crediti da Agenzie Tutela Salute della Regione per mobilità intraregionale in compensazione	€.	0	0	0	0					0					0					0	0		
1.20.20.40.010.020.00.000	B.II.4.a.2) Crediti v/Aziende sanitarie pubbliche della Regione - per mobilità non in compensazione	€.	0	0	0	0	0	0	0	0	0	0	0	0	0	0	0	0	0	0	0	0	0	0
1.20.20.40.010.020.10.000	Crediti da Aziende Sanitarie Locali della Regione per mobilità non in compensazione	€.	0	0	0	0					0					0					0	0		
1.20.20.40.010.020.11.000	Crediti da Agenzie Tutela Salute della Regione per mobilità non in compensazione	€.	0	0	0	0					0					0					0	0		
1.20.20.40.010.030.00.000	B.II.4.a.3) Crediti v/Aziende sanitarie pubbliche della Regione - per altre prestazioni	€.	0	271	271	0	0	271	0	0	271	0	0	0	0	0	0	0	0	0	271	271	0	0
1.20.20.40.010.030.10.000	Crediti da Aziende Sanitarie Locali della Regione	€.	0	0	0	0					0					0					0	0		
1.20.20.40.010.030.11.000	Crediti da Agenzie Tutela Salute della Regione	€.	0	271	271	0		271			271					0					271	271		
1.20.20.40.010.030.20.000	Crediti da Aziende Ospedaliere della Regione	€.	0	0	0	0					0					0					0	0		
1.20.20.40.010.030.21.000	Crediti da Aziende Socio-Sanitarie Territoriali della Regione	€.	0	0	0	0					0					0					0	0		
1.20.20.40.010.030.30.000	Crediti da IRCCS e Fondazioni di diritto pubblico della Regione	€.	0	0	0	0					0					0					0	0		
1.20.20.40.010.040.00.000	B.II.4.a.4) Crediti v/ ATS per operazioni di conferimento/scorporo LR23/2015	€.	0	0	0	0					0					0					0	0		
1.20.20.40.010.050.00.000	B.II.4.a.5) Crediti v/ ASST per operazioni di conferimento/scorporo LR23/2015	€.	0	0	0	0					0					0					0	0		
1.20.20.40.020.000.00.000	B.II.4.b) Acconto quota FSR da distribuire	€.	0	0	0	0					0					0					0	0		
1.20.20.40.030.000.00.000	B.II.4.c) Crediti v/Aziende sanitarie pubbliche Extraregione per Mobilità Attiva non in compensazione / Altre prestazioni	€.	0	0	0	0					0					0					0	0		

			Valore netto al 01/01/2016	Valore netto al 31/12/2016	Variazione																			
1.20.20.50.000.000.00.00	**B.II.5) Crediti v/Società partecipate e/o enti dipendenti dalla Regione**	€.	0	0	0	0	0	0	0	0	0	0	0	0	0	0	0	0	0	0	0	0	0	0

							Incrementi dell'esercizio		Decrementi dell'esercizio								VALORE NOMINALE DEI CREDITI AL 31/12/2016 PER ANNO DI FORMAZIONE					VALORE NETTO DEI CREDITI AL 31/12/2016 PER SCADENZA		
COD_COGE_NI	Descrizione		Valore netto al 01/01/2016	Valore netto al 31/12/2016	Variazione	Valore iniziale LORDO al 31/12/2015	Gruppo crediti es. preced. (riclassific. e rettifiche)(+/-)	Incrementi dell'esercizio	Decrementi per valori sorti in es. precedenti	Decrementi per valori sorti nell'esercizio	Valore finale LORDO al 31/12/2016	Di cui Fatture da emettere	Fondo svalutazione crediti al 31/12/2015	Utilizzo del fondo	Accantonamento al fondo	Fondo svalutazione crediti al 31/12/2016	Anno X-4 e precedenti	Anno X-3	Anno X-2	Anno X-1	Anno X	Entro 12 mesi	Tra 1 e 5 anni	Oltre 5 anni
1.20.20.50.010.000.00.000	B.II.5.a) Crediti v/Enti Regionali	€.	0	0	0	0	0	0	0	0	0	0	0	0	0	0	0	0	0	0	0	0	0	0
1.20.20.50.010.010.00.000	Crediti v/Arpa	€.	0	0	0	0					0					0					0	0		
1.20.20.50.010.020.00.000	Crediti v/Altri enti regionali	€.	0	0	0	0					0					0					0	0		
1.20.20.50.020.000.00.000	B.II.5.b) Crediti v/sperimentazioni gestionali	€.	0	0	0	0					0					0					0	0		
1.20.20.50.030.000.00.000	B.II.5.c) Crediti v/società controllate e collegate (partecipate)	€.	0	0	0	0					0					0					0	0		

							Incrementi dell'esercizio		Decrementi dell'esercizio								VALORE NOMINALE DEI CREDITI AL 31/12/2016 PER ANNO DI FORMAZIONE					VALORE NETTO DEI CREDITI AL 31/12/2016 PER SCADENZA		
			Valore netto al 01/01/2016	Valore netto al 31/12/2016	Variazione	Valore iniziale LORDO al 31/12/2015	Gruppo crediti es. preced. (riclassific. e rettifiche)(+/-)	Incrementi dell'esercizio	Decrementi per valori sorti in es. precedenti	Decrementi per valori sorti nell'esercizio	Valore finale LORDO al 31/12/2016	Di cui Fatture da emettere	Fondo svalutazione crediti al 31/12/2015	Utilizzo del fondo	Accantonamento al fondo	Fondo svalutazione crediti al 31/12/2016	Anno X-4 e precedenti	Anno X-3	Anno X-2	Anno X-1	Anno X	Entro 12 mesi	Tra 1 e 5 anni	Oltre 5 anni
1.20.20.60.000.000.00.00	**B.II.6) Crediti v/Erario**	€.	2	2	0	2					2					0					2	2		

BOZZA

			Valore netto al 01/01/2016	Valore netto al 31/12/2016	Variazione
1.20.20.70.000.000.00.000	**B.II.7) Crediti v/Altri**	€.	13.614	7.653	***(5.961)***

							Incrementi dell'esercizio		Decrementi dell'esercizio							VALORE NOMINALE DEI CREDITI AL 31/12/2016 PER ANNO DI FORMAZIONE					VALORE NETTO DEI CREDITI AL 31/12/2016 PER SCADENZA		
COD_COGE_NI	Descrizione		Valore netto al 01/01/2016	Valore netto al 31/12/2016	Variazione	Valore iniziale LORDO al 31/12/2015	Giroconti crediti es. preced. (riclassific. e rettifiche)(+/-)	Incrementi dell'esercizio	Decrementi per valori sorti in es. precedenti	Decrementi per valori sorti nell'esercizio	Valore finale LORDO al 31/12/2016	Di cui Fatture da emettere	Fondo svalutazione crediti al 31/12/2015	Utilizzo del fondo	Accantonamento al fondo	Fondo svalutazione crediti al 31/12/2016	Anno X-4 e precedenti	Anno X-3	Anno X-2	Anno X-1	Anno X	Entro 12 mesi	Tra 1 e 5 anni	Oltre 5 anni
1.20.20.70.010.000.00.000	B.II.7.a) Crediti v/clienti privati	€.	58	63	5	58		5			63					0					63	63		
1.20.20.70.020.000.00.000	B.II.7.b) Crediti v/gestioni liquidatorie / stralcio	€.	0	0	0	0					0					0					0	0		
1.20.20.70.030.000.00.000	B.II.7.c) Crediti v/altri soggetti pubblici	€.	0	0	0	0					0					0					0	0		
1.20.20.70.040.000.00.000	B.II.7.d) Crediti v/altri soggetti pubblici per ricerca	€.	0	0	0	0					0					0					0	0		
1.20.20.70.050.000.00.000	B.II.7.e) Altri crediti diversi	€.	13.556	7.590	(5.966)	13.556	0	52	6.018	0	7.590	0	0	0	0	0	0	0	0	0	7.590	7.590	0	0
1.20.20.70.050.010.00.000	B.II.7.e.1) Altri crediti diversi - V/Terzi	€.	0	0	0	0	0	0	0	0	0	0	0	0	0	0	0	0	0	0	0	0	0	0
1.20.20.70.050.010.10.000	Crediti v/clienti privati per anticipi mobilità attiva	€.	0	0	0	0					0					0					0	0		
1.20.20.70.050.010.90.000	Altri Crediti diversi	€.	0	0	0	0					0					0					0	0		
1.20.20.70.050.020.00.000	B.II.7.e.2) Altri crediti diversi - V/Gestioni interne	€.	13.556	7.590	(5.966)	13.556	0	52	6.018	0	7.590	0	0	0	0	0	0	0	0	0	7.590	7.590	0	0
1.20.20.70.050.020.10.000	Crediti da Bilancio Sanitario	€.	10.896	7.590	(3.306)	10.896	2.660	52	6.018		7.590					0					7.590	7.590		
1.20.20.70.050.020.20.000	Crediti da Bilancio A.S.S.I.	€.	2.660	0	(2.660)	2.660	(2.660)				0					0					0	0		
1.20.20.70.050.020.30.000	Crediti da Bilancio Sociale	€.	0	0	0	0					0					0					0	0		
1.20.20.70.050.020.40.000	Crediti da Bilancio Ricerca	€.	0	0	0	0					0					0					0	0		

1.20.30.00.000.000.00.000	**B.III. Attività finanziarie che non costituiscono immobilizzazioni**	€.	**0**	**0**	***0***	**0**	**0**	**0**	**0**	**0**	**0**	**0**	**0**	**0**

COD_COGE_NI	Descrizione		Valore netto al 01/01/2016	Valore netto al 31/12/2016	Variazione	Costo storico al 31/12/2015	Rivalutazione es. preced.	Svalutazioni es. preced.	Valore iniziale	Giroconti (+/-)	Rivalutazione dell'esercizio	Svalutazione dell'esercizio	Acquisizioni dell'esercizio e conferimenti	Cessioni d'esercizio (valore contabile netto)	Valore contabile
1.20.30.10.010.000.00.000	Partecipazioni in imprese controllate	€.	0	0	0	0			0	0	0	0	0	0	0
1.20.30.10.015.000.00.000	Partecipazioni in imprese collegate	€.	0	0	0	0			0	0	0	0	0	0	0
1.20.30.10.020.000.00.000	Partecipazioni in altre imprese	€.	0	0	0	0			0	0	0	0	0	0	0
1.20.30.20.000.000.00.000	Altri titoli (diversi dalle partecipazioni)	€.	0	0	0	0			0						0
	Per Input vedi tabelle foglio Dettaglio_SP-San (Riga C220)														

1.20.40.00.000.000.00.000	**B.IV. Disponibilità liquide**	€.	**6.091**	**11.278**	***5.187***	**6.091**	**5.187**	**0**	**11.278**

COD_COGE_NI	Descrizione		Valore netto al 01/01/2016	Valore netto al 31/12/2016	Variazione	Valore iniziale	Incrementi dell'esercizio	Decrementi dell'esercizio	Valore finale
1.20.40.10.000.000.00.000	Cassa	€.	0	0	0	0			0
1.20.40.20.000.000.00.000	Istituto tesoriere	€.	0	0	0	0			0
1.20.40.25.000.000.00.000	Tesoreria Unica	€.	6.091	11.278	5.187	6.091	5.187		11.278
1.20.40.30.000.000.00.000	Conto corrente postale	€.	0	0	0	0			0

Il totale rappresenta le disponibilità liquide e l'esistenza di numerario e di valori alla data di chiusura dell'esercizio.
Per i c/c presso l'istituto tesoriere sono vietate le compensazioni, pertanto in questa voce sono stati indicati esclusivamente i c/c con saldo attivo al 31/12.

1.30.00.00.000.000.00.000	**C) RATEI E RISCONTI ATTIVI**	€.	**0**	**0**	**0**

1.30.10.00.000.000.00.000	**C.I Ratei attivi**	€.	**0**	**0**	***0***	**0**	**0**	**0**

COD_COGE_NI	Descrizione		Valore netto al 01/01/2016	Valore netto al 31/12/2016	Variazione	Valore netto al 01/01/2016	Entro 12 mesi (2016)	Oltre 12 mesi (2016)
1.30.10.10.000.000.00.000	C.I.1) Ratei attivi v/terzi	€.	0	0	0	0	0	0
1.30.10.20.000.000.00.000	C.I.2) Ratei attivi v/Aziende sanitarie pubbliche della Regione	€.	0	0	0	0	0	0
1.30.10.20.010.000.00.000	Degenze in corso al 31/12	€.	0	0	0	0		
1.30.10.20.020.000.00.000	Ratei attivi verso Asl/Aso/Fondazioni della Regione	€.	0	0	0	0		
1.30.10.20.030.000.00.000	Ratei attivi verso ats/asst/Fondazioni della Regione	€.	0	0	0	0		
	Per Input ratei attivi v/terzi vedi tabelle foglio Dettaglio_SP-San (Riga C426)							

1.30.20.00.000.000.00.000	**C.II Risconti attivi**	€.	**0**	**0**	***0***	**0**	**0**	**0**

COD_COGE_NI	Descrizione		Valore netto al 01/01/2016	Valore netto al 31/12/2016	Variazione	Valore netto al 01/01/2016	Entro 12 mesi (2016)	Oltre 12 mesi (2016)
1.30.20.10.000.000.00.000	C.II.1) Risconti attivi v/terzi	€.	0	0	0	0	0	0
1.30.20.20.000.000.00.000	C.II.2) Risconti attivi v/Aziende sanitarie pubbliche della Regione	€.	0	0	0	0		
	Per Input risconti attivi v/terzi vedi tabelle foglio Dettaglio_SP-San (Riga C456)							

1.60.00.00.000.000.00.000	**D) CONTI D'ORDINE**	€.	**0**	**0**	**0**

COD_COGE_NI	Descrizione		Valore netto al 01/01/2016	Valore netto al 31/12/2016	Variazione	Valore iniziale	Incrementi dell'esercizio	Decrementi dell'esercizio	Valore finale
1.60.10.00.000.000.00.000	D.I) Canoni di leasing ancora da pagare	€.	0	0	0	0			0
1.60.20.00.000.000.00.000	D.II) Depositi cauzionali	€.	0	0	0	0			0
1.60.30.00.000.000.00.000	D.III) Beni in comodato	€.	0	0	0	0			0
1.60.40.00.000.000.00.000	D.III) Beni in comodato	€.	0	0	0	0	0	0	0
1.60.40.10.000.000.00.000	Garanzie prestate	€.				0			
1.60.40.10.010.000.00.000	Garanzie prestate: di cui fidejussioni	€.	0	0	0				0
1.60.40.10.020.000.00.000	Garanzie prestate: di cui avalli	€.	0	0	0				0
1.60.40.10.030.000.00.000	Garanzie prestate: di cui altre garanzie personali e reali	€.	0	0	0	0			0
1.60.40.20.000.000.00.000	Garanzie ricevute	€.				0			
1.60.40.20.010.000.00.000	Garanzie ricevute: di cui fidejussioni		0	0	0				0
1.60.40.20.020.000.00.000	Garanzie ricevute: di cui avalli		0	0	0				0
1.60.40.20.030.000.00.000	Garanzie ricevute: di cui altre garanzie personali e reali		0	0	0	0			0
1.60.40.25.000.000.00.000	Beni in contenzioso	€.	0	0	0	0			0
1.60.40.30.000.000.00.000	Altri impegni assunti	€.				0			
1.60.40.30.010.000.00.000	di cui contratti in service	€.	0	0	0				0
1.60.40.30.020.000.00.000	di cui conto visione	€.	0	0	0				0
1.60.40.30.030.000.00.000	di cui impegni contrattuali pluriennali	€.	0	0	0				0
1.60.40.30.040.000.00.000	di cui altro	€.	0	0	0	0			0

ARCRIBA

COD_COGE_NI	Descrizione		Valore netto al 01/01/2016	Valore netto al 31/12/2016	Variazione	Consistenza iniziale	Giroconti / Riclassificazioni (+/-)	Assegnazioni nel corso dell'esercizio	Utilizzi per sterilizzazioni nell'esercizio	Altre variazioni (+/-)	Totali dell'esercizio (+/-)	Consistenza finale	Riepilogo utilizzi dei 3 es. precedenti: Copertura perdite	Sterilizzazioni	Altri motivi
3.00.00.000.000.00.000	**PASSIVITA'.**	€.	24.407	20.086	(4.321)										
3.10.00.00.000.000.00.000	**A) PATRIMONIO NETTO**	€.	64	43	(21)	64	0	0	21	0	(21)	43			
3.10.10.00.000.000.00.000	A.I) FONDO DI DOTAZIONE	€.	0	0	0	0					0	0			
3.10.20.00.000.000.00.000	A.II) FINANZIAMENTI PER INVESTIMENTI	€.	64	43	(21)	64	0	0	21	0	(21)	43	0	0	0
3.10.20.10.000.000.00.000	A.II.1) Finanziamenti per beni di prima dotazione	€.	0	0	0	0					0	0			
3.10.20.20.000.000.00.000	A.II.2) Finanziamenti da Stato per investimenti	€.	0	0	0	0	0	0	0	0	0	0	0	0	0
3.10.20.20.010.000.00.000	A.II.2.a) Finanziamenti da Stato per investimenti - ex art. 20 legge 67/88	€.	0	0	0	0					0	0			
3.10.20.20.020.000.00.000	A.II.2.b) Finanziamenti da Stato per investimenti - ricerca	€.	0	0	0	0					0	0			
3.10.20.20.030.000.00.000	A.II.2.c) Finanziamenti da Stato per investimenti - altro	€.	0	0	0	0					0	0			
3.10.20.30.000.000.00.000	A.II.3) Finanziamenti da Regione per investimenti	€.	6	5	(1)	6			1		(1)	5			
3.10.20.40.000.000.00.000	A.II.4) Finanziamenti da altri soggetti pubblici per investimenti	€.	0	0	0	0					0	0			
3.10.20.50.000.000.00.000	A.II.5) Finanziamenti per investimenti da rettifica contributi in conto esercizio	€.	58	38	(20)	58			20		(20)	38			
3.10.30.00.000.000.00.000	A.III) RISERVE DA DONAZIONI E LASCITI VINCOLATI AD INVESTIMENTI	€.	0	0	0	0					0	0			
3.10.40.00.000.000.00.000	A.IV) ALTRE RISERVE	€.	0	0	0	0	0	0	0	0	0	0	0	0	0
3.10.40.10.000.000.00.000	A.IV.1) Riserve da rivalutazioni	€.	0	0	0	0					0	0			
3.10.40.20.000.000.00.000	A.IV.2) Riserve da plusvalenze da reinvestire	€.	0	0	0	0					0	0			
3.10.40.30.000.000.00.000	A.IV.3) Contributi da reinvestire	€.	0	0	0	0					0	0			
3.10.40.40.000.000.00.000	A.IV.4) Riserve da utili di esercizio destinati ad investimenti	€.	0	0	0	0					0	0			
3.10.40.50.000.000.00.000	A.IV.5) Riserve diverse	€.	0	0	0	0					0	0			
3.10.50.00.000.000.00.000	A.V) CONTRIBUTI PER RIPIANO PERDITE	€.	0	0	0	0	0	0	0	0	0	0	0	0	0
3.10.50.10.000.000.00.000	A.V.1) Contributi per copertura debiti al 31/12/2005	€.	0	0	0	0					0	0			
3.10.50.20.000.000.00.000	A.V.2) Contributi per ricostituzione risorse da investimenti esercizi precedenti	€.	0	0	0	0					0	0			
3.10.50.30.000.000.00.000	A.V.3) Altro	€.	0	0	0	0					0	0			
3.10.60.00.000.000.00.000	A.VI) UTILI (PERDITE) PORTATI A NUOVO	€.	0	0	0	0					0	0			
3.10.70.00.000.000.00.000	A.VII) UTILE (PERDITA) D'ESERCIZIO	€.	0	0	0	0					0				

Per Input Finanziamenti vedi tabelle foglio Dettaglio_SP-Soc (Riga C489) - per Input Plus. E Contrib. Da reinvestire vedi tabelle foglio Dettaglio_SP_Soc (Riga C679-689)

COD_COGE_NI	Descrizione		Valore netto al 01/01/2016	Valore netto al 31/12/2016	Variazione	Consistenza iniziale	Accantonamenti d'esercizio	Riclassifiche d'esercizio (+/-)	Utilizzi d'esercizio	Consistenza finale
3.20.00.00.000.000.00.000	**B) FONDI PER RISCHI ED ONERI**	€.	8.902	11.776	2.874	8.902	8.917	0	6.043	11.776
3.20.10.00.000.000.00.000	**B.I) Fondi per imposte, anche differite**	€.	2	2	*0*	2	0	0	0	2
3.20.10.10.000.000.00.000	Fondi per imposte	€.	2	2	0	2			0	2
3.20.10.20.000.000.00.000	Altri fondi per imposte	€.	0	0	0	0			0	0
3.20.20.00.000.000.00.000	**B.II) Fondi per rischi**	€.	0	0	*0*	0	0	0	0	0
3.20.20.10.000.000.00.000	B.II.1) Fondo rischi per cause civili ed oneri processuali	€.	0	0	0	0			0	0
3.20.20.20.000.000.00.000	B.II.2) Fondo rischi per contenzioso personale dipendente	€.	0	0	0	0			0	0
3.20.20.30.000.000.00.000	B.II.3) Fondo rischi connessi all'acquisto di prestazioni sanitarie da privato	€.	0	0	0	0			0	0
3.20.20.40.000.000.00.000	B.II.4) Fondo rischi per copertura diretta dei rischi (autoassicurazione)	€.	0	0	0	0			0	0
3.20.20.50.000.000.00.000	B.II.5) Altri fondi rischi	€.	0	0	0	0			0	0
3.20.30.00.000.000.00.000	**B.III) Fondi da distribuire**	€.	0	0	*0*	0	0	0	0	0
3.20.40.00.000.000.00.000	**B.IV) Quote inutilizzate contributi**	€.	8.664	11.538	*2.874*	8.664	8.917	0	6.043	11.538
3.20.40.10.000.000.00.000	B.IV.1) Quote inutilizzate contributi da Regione o Prov. Aut. per quota F.S. vincolato	€.	11	11	0	11	0	0	0	11
3.20.40.10.010.000.00.000	Quote inutilizzate contributi da Regione o Prov. Aut. per quota F.S. indistinto	€.	11	11	0	11				11
3.20.40.10.020.000.00.000	Quote inutilizzate contributi da Regione o Prov. Aut. per quota F.S. vincolato	€.	0	0	0	0				0
3.20.40.10.030.000.00.000	Quote inutilizzate contributi vincolati dell'esercizio da Asl/Ao/Fondazioni per quota FSR Indistinto	€.	0	0	0	0				0
3.20.40.10.040.000.00.000	Quote inutilizzate contributi vincolati dell'esercizio da Asl/Ao/Fondazioni per quota FSR Vincolato	€.	0	0	0	0				0
3.20.40.20.000.000.00.000	B.IV.2) Quote inutilizzate contributi vincolati da soggetti pubblici (extra fondo)	€.	8.653	11.527	2.874	8.653	8.917		6.043	11.527
3.20.40.30.000.000.00.000	B.IV.3) Quote inutilizzate contributi per ricerca	€.	0	0	0	0	0	0	0	0
3.20.40.30.010.000.00.000	Quote inutilizzate contributi vincolati dell'esercizio per ricerca da Ministero	€.	0	0	0	0				0
3.20.40.30.020.000.00.000	Quote inutilizzate contributi vincolati dell'esercizio per ricerca da Regione	€.	0	0	0	0				0
3.20.40.30.030.000.00.000	Quote inutilizzate contributi vincolati dell'esercizio per ricerca da Asl/Ao/Fondazioni	€.	0	0	0	0				0
3.20.40.30.040.000.00.000	Quote inutilizzate contributi vincolati dell'esercizio per ricerca da altri Enti Pubblici	€.	0	0	0	0				0
3.20.40.30.050.000.00.000	Quote inutilizzate contributi vincolati dell'esercizio per ricerca da privati	€.	0	0	0	0				0
3.20.40.40.000.000.00.000	B.IV.4) Quote inutilizzate contributi vincolati da privati	€.	0	0	0	0				0
3.20.50.00.000.000.00.000	**B.V) Altri fondi per oneri e spese**	€.	236	236	*0*	236	0	0	0	236
3.20.50.10.000.000.00.000	B.V.1) Fondi integrativi pensione	€.	0	0	0	0	0	0	0	0
3.20.50.10.010.000.00.000	Fondi integrativi pensione aziendali	€.	0	0	0	0			0	0
3.20.50.10.020.000.00.000	Fondo integrativo pensione contrattuale	€.	0	0	0	0			0	0
3.20.50.20.000.000.00.000	B.V.2) Fondo per rinnovi contrattuali	€.	13	13	0	13	0	0	0	13
3.20.50.20.010.000.00.000	Fondo per Rinnovi contratt. - dirigenza medica	€.	0	0	0	0			0	0
3.20.50.20.020.000.00.000	Fondo per Rinnovi contratt.- dirigenza non medica	€.	0	0	0	0			0	0
3.20.50.20.030.000.00.000	Fondo per Rinnovi contratt.: - comparto	€.	13	13	0	13			0	13
3.20.50.20.040.000.00.000	Fondo per Rinnovi convenzioni MMG/Pls/MCA ed altri	€.	0	0	0	0			0	0
3.20.50.20.050.000.00.000	Fondo per Rinnovi contratt.: medici SUMAI	€.	0	0	0	0			0	0
3.20.50.30.000.000.00.000	B.V.3) Altri fondi per oneri e spese	€.	223	223	0	223			0	223
3.30.00.00.000.000.00.000	**C) TRATTAMENTO DI FINE RAPPORTO**	€.	0	0	0	0	0	0	0	0
3.30.10.00.000.000.00.000	**C.I) Fondo per premi operosità**	€.	0	0	*0*	0	0	0	0	0
3.30.10.10.000.000.00.000	Premi Sumai fino al 1994	€.	0	0	0	0			0	0
3.30.10.20.000.000.00.000	Premi Sumai dal 1995/1997	€.	0	0	0	0			0	0
3.30.10.30.000.000.00.000	Premi Sumai dal 1/1/1998	€.	0	0	0	0			0	0

N.B.: Il totale del fondo premio operosità medici SUMAI è dato dalla somma delle tre righe (1994; 1997; 1998)

			Valore netto al 01/01/2016	Valore netto al 31/12/2016	Variazione	Consistenza iniziale	Accantonamenti d'esercizio	Riclassifiche d'esercizio (+/-)	Utilizzi d'esercizio	Consistenza finale
3.30.20.00.000.000.00.00	**C.II) Fondo per trattamento di fine rapporto dipendenti**	€.	0	0	0	0			0	0

3.40.00.00.000.00.00.00	**D) DEBITI**	€.	15.441	8.267	(7.174)	15.441	0	0	6.765	7.846	6.093	8.267	0	0	0	0	0	0	8.267	8.267	0	0

			Valore netto al 01/01/2016	Valore netto al 31/12/2016	Variazione	Valore iniziale	Incrementi dell'esercizio: Di cui per acquisto cespiti (iniziale)	Incrementi dell'esercizio: Giroconti debiti es. preced. (riclassific. e rettifiche)(+/-)	Incrementi dell'esercizio: Incrementi dell'esercizio	Decrementi dell'esercizio: Decrementi per valori sorti in es. precedenti	Decrementi dell'esercizio: Decrementi per valori sorti nell'esercizio	Valore finale	Di cui Fatture da ricevere	Di cui per acquisto cespiti (finale)	VALORE DEI DEBITI AL 31/12/2016 PER ANNO DI FORMAZIONE: Anno X-4 e precedenti	Anno X-3	Anno X-2	Anno X-1	Anno X	Debiti al 31/12/2016 per scadenza: Entro 12 mesi	Tra 1 e 5 anni	Oltre 5 anni
3.40.10.00.000.000.00.00	**D.I. Debiti per Mutui passivi**	€.	0	0	0	0						0							0	0		
	A fronte di mutui o finanziamenti indicare se sono state prestate garanzie reali su beni di proprietà aziendale per garantire i debiti.																					
3.40.20.00.000.000.00.00	**D.II. Debiti v/Stato**	€.	0	0	0	0	0	0	0	0	0	0	0	0	0	0	0	0	0	0	0	0

COD_COGE_NI	Descrizione		Valore netto al 01/01/2016	Valore netto al 31/12/2016	Variazione	Valore iniziale	Incrementi dell'esercizio: Di cui per acquisto cespiti (iniziale)	Incrementi dell'esercizio: Giroconti debiti es. preced. (riclassific. e rettifiche)(+/-)	Incrementi dell'esercizio: Incrementi dell'esercizio	Decrementi dell'esercizio: Decrementi per valori sorti in es. precedenti	Decrementi dell'esercizio: Decrementi per valori sorti nell'esercizio	Valore finale	Di cui Fatture da ricevere	Di cui per acquisto cespiti (finale)	VALORE DEI DEBITI AL 31/12/2016 PER ANNO DI FORMAZIONE: Anno X-4 e precedenti	Anno X-3	Anno X-2	Anno X-1	Anno X	Debiti al 31/12/2016 per scadenza: Entro 12 mesi	Tra 1 e 5 anni	Oltre 5 anni
3.40.20.10.000.000.00.00	D.II.1) Debiti v/Stato per mobilità passiva extraregionale	€.	0	0	0	0						0							0	0		
3.40.20.20.000.000.00.00	D.II.2) Debiti v/Stato per mobilità passiva internazionale	€.	0	0	0	0						0							0	0		
3.40.20.30.000.000.00.00	D.II.3) Acconto quota FSR v/Stato	€.	0	0	0	0						0							0	0		
3.40.20.40.000.000.00.00	D.II.4) Debiti v/Stato per restituzione finanziamenti - per ricerca	€.	0	0	0	0						0							0	0		
3.40.20.50.000.000.00.00	D.II.5) Altri debiti v/Stato - Ministeri	€.	0	0	0	0						0							0	0		
3.40.30.00.000.000.00.00	**D.III. Debiti v/Regione**	€.	0	0	0	0	0	0	0	0	0	0	0	0	0	0	0	0	0	0	0	0

COD_COGE_NI	Descrizione		Valore netto al 01/01/2016	Valore netto al 31/12/2016	Variazione	Valore iniziale	Incrementi dell'esercizio: Di cui per acquisto cespiti (iniziale)	Incrementi dell'esercizio: Giroconti debiti es. preced. (riclassific. e rettifiche)(+/-)	Incrementi dell'esercizio: Incrementi dell'esercizio	Decrementi dell'esercizio: Decrementi per valori sorti in es. precedenti	Decrementi dell'esercizio: Decrementi per valori sorti nell'esercizio	Valore finale	Di cui Fatture da ricevere	Di cui per acquisto cespiti (finale)	VALORE DEI DEBITI AL 31/12/2016 PER ANNO DI FORMAZIONE: Anno X-4 e precedenti	Anno X-3	Anno X-2	Anno X-1	Anno X	Debiti al 31/12/2016 per scadenza: Entro 12 mesi	Tra 1 e 5 anni	Oltre 5 anni
3.40.30.10.000.000.00.00	D.III.1) Debiti v/Regione o Provincia Autonoma per finanziamenti	€.	0	0	0	0						0							0	0		
3.40.30.20.000.000.00.00	D.III.2) Debiti v/Regione o Provincia Autonoma per mobilità passiva intraregionale	€.	0	0	0	0						0							0	0		
3.40.30.30.000.000.00.00	D.III.3) Debiti v/Regione o Provincia Autonoma per mobilità passiva extraregionale	€.	0	0	0	0						0							0	0		
3.40.30.40.000.000.00.00	D.III.4) Acconto quota FSR da Regione o Pirovincia Autonoma (non regolarizzato)	€.	0	0	0	0						0							0	0		
3.40.30.50.000.000.00.00	D.III.5.a) Altri debiti v/Regione o Provincia Autonoma	€.	0	0	0	0						0							0	0		
3.40.30.60.000.000.00.00	D.III.5.b) Altri debiti vs Regione per restituzione annualità 2011 e precedenti	€.	0	0	0	0						0							0	0		
3.40.30.70.000.000.00.00	D.III.5.c) Debiti vs Regione per recuperi prestazioni STP	€.	0	0	0	0						0							0	0		

			Valore netto al 01/01/2016	Valore netto al 31/12/2016	Variazione	Valore iniziale	Incrementi dell'esercizio: Di cui per acquisto cespiti (iniziale)	Incrementi dell'esercizio: Giroconti debiti es. preced. (riclassific. e rettifiche)(+/-)	Incrementi dell'esercizio: Incrementi dell'esercizio	Decrementi dell'esercizio: Decrementi per valori sorti in es. precedenti	Decrementi dell'esercizio: Decrementi per valori sorti nell'esercizio	Valore finale	Di cui Fatture da ricevere	Di cui per acquisto cespiti (finale)	VALORE DEI DEBITI AL 31/12/2016 PER ANNO DI FORMAZIONE: Anno X-4 e precedenti	Anno X-3	Anno X-2	Anno X-1	Anno X	Debiti al 31/12/2016 per scadenza: Entro 12 mesi	Tra 1 e 5 anni	Oltre 5 anni
3.40.40.00.000.000.00.00	**D.IV. Debiti v/Comuni**	€.	5.054	10	(5.044)	5.054			6.103	5.054	6.093	10							10	10		
3.40.50.00.000.000.00.00	**D.V. Debiti v/Aziende sanitarie pubbliche**	€.	99	72	(27)	99	0	0	0	27	0	72	0	0	0	0	0	0	72	72	0	0

COD_COGE_NI	Descrizione		Valore netto al 01/01/2016	Valore netto al 31/12/2016	Variazione	Valore iniziale	Incrementi dell'esercizio: Di cui per acquisto cespiti (iniziale)	Incrementi dell'esercizio: Giroconti debiti es. preced. (riclassific. e rettifiche)(+/-)	Incrementi dell'esercizio: Incrementi dell'esercizio	Decrementi dell'esercizio: Decrementi per valori sorti in es. precedenti	Decrementi dell'esercizio: Decrementi per valori sorti nell'esercizio	Valore finale	Di cui Fatture da ricevere	Di cui per acquisto cespiti (finale)	VALORE DEI DEBITI AL 31/12/2016 PER ANNO DI FORMAZIONE: Anno X-4 e precedenti	Anno X-3	Anno X-2	Anno X-1	Anno X	Debiti al 31/12/2016 per scadenza: Entro 12 mesi	Tra 1 e 5 anni	Oltre 5 anni
3.40.50.10.000.000.00.00	D.V.1) Debiti v/Aziende sanitarie pubbliche della Regione	€.	99	72	(27)	99	0	0	0	27	0	72	0	0	0	0	0	0	72	72	0	0
3.40.50.10.010.000.00.00	D.V.1.a) Debiti v/Aziende sanitarie pubbliche della Regione - per quota FSR	€.	99	72	(27)	99	0	0	0	27	0	72	0	0	0	0	0	0	72	72	0	0
3.40.50.10.010.010.00.00	Debiti v/ASL della Regione - per quota FSR	€.	99	0	(99)	99		(99)				0							0	0		
3.40.50.10.010.011.00.00	Debiti v/ats della Regione - per quota FSR	€.	0	72	72	0		99		27		72							72	72		
3.40.50.10.010.020.00.00	Debiti v/Az. Ospedaliere della Regione - per quota FSR	€.	0	0	0	0						0							0	0		
3.40.50.10.010.021.00.00	Debiti v/ASST della Regione - per quota FSR	€.	0	0	0	0						0							0	0		
3.40.50.10.010.030.00.00	Debiti v/Irccs - Fondazioni di dir. Pubblico della Regione - per quota FSR	€.	0	0	0	0						0							0	0		
3.40.50.10.020.000.00.00	D.V.1.b) Debiti v/Aziende sanitarie pubbliche della Regione - per finanziamento sanitario aggiuntivo corrente LEA	€.	0	0	0	0						0							0	0		
3.40.50.10.030.000.00.00	D.V.1.c) Debiti v/Aziende sanitarie pubbliche della Regione - per finanziamento sanitario aggiuntivo corrente extra LEA	€.	0	0	0	0						0							0	0		
3.40.50.10.040.000.00.00	D.V.1.d) Debiti v/Aziende sanitarie pubbliche della Regione - per mobilità in compensazione	€.	0	0	0	0	0	0	0	0	0	0	0	0	0	0	0	0	0	0	0	0
3.40.50.10.040.010.00.00	Debiti verso Aziende Sanitarie Locali della Regione per mobilità intraregionale	€.	0	0	0	0						0							0	0		
3.40.50.10.040.011.00.00	Debiti verso Agenzie Tutela Salute della Regione per mobilità intraregionale	€.	0	0	0	0						0							0	0		
3.40.50.10.040.020.00.00	Debiti verso Aziende Sanitarie Locali della regione per anticipi mobilità attiva privata extraregione	€.	0	0	0	0						0							0	0		
3.40.50.10.050.000.00.00	D.V.1.e) Debiti v/Aziende sanitarie pubbliche della Regione - per mobilità non in compensazione	€.	0	0	0	0						0							0	0		
3.40.50.10.060.000.00.00	D.V.1.f) Debiti v/Aziende sanitarie pubbliche della Regione - per altre prestazioni	€.	0	0	0	0	0	0	0	0	0	0	0	0	0	0	0	0	0	0	0	0
3.40.50.10.060.010.00.00	Debiti verso Aziende Sanitarie Locali della Regione	€.	0	0	0	0						0							0	0		
3.40.50.10.060.011.00.00	Debiti verso Agenzie Tutela Salute della Regione	€.	0	0	0	0						0							0	0		
3.40.50.10.060.020.00.00	Debiti verso Aziende Ospedaliere della Regione	€.	0	0	0	0						0							0	0		
3.40.50.10.060.021.00.00	Debiti verso Aziende Socio-Sanitarie Territoriali della Regione	€.	0	0	0	0						0							0	0		
3.40.50.10.060.030.00.00	Debiti verso Irccs e Fondazioni di diritto pubblico della Regione	€.	0	0	0	0						0							0	0		
3.40.50.10.070.000.00.00	D.V.1.g) Debiti v/ ATS per operazioni di conferimento/scorporo LR23/2015	€.	0	0	0	0						0							0	0		
3.40.50.10.080.000.00.00	D.V.1.h) Debiti v/ ASST per operazioni di conferimento/scorporo LR23/2015	€.	0	0	0	0						0							0	0		
3.40.50.20.000.000.00.00	D.V.2) Debiti v/Aziende sanitarie pubbliche Extraregione	€.	0	0	0	0	0	0	0	0	0	0	0	0	0	0	0	0	0	0	0	0
3.40.50.20.010.000.00.00	D.V.2.1) Debiti v/Aziende sanitarie pubbliche di altre Regioni per Mobilità passiva non compensata - Altre prestazioni	€.	0	0	0	0						0							0	0		
3.40.50.20.020.000.00.00	D.V.2.2) Debiti v/Aziende sanitarie pubbliche di altre Regioni - Altro	€.	0	0	0	0						0							0	0		
3.40.50.30.000.000.00.00	D.V.3) Debiti v/Aziende sanitarie pubbliche della Regione per versamenti c/patrimonio netto	€.	0	0	0	0						0							0	0		
3.40.60.00.000.000.00.00	**D.VI. DEBITI V/ SOCIETA' PARTECIPATE E/O ENTI DIPENDENTI DELLA REGIONE**	€.	0	0	0	0	0	0	0	0	0	0	0	0	0	0	0	0	0	0	0	0

COD_COGE_NI	Descrizione		Valore netto al 01/01/2016	Valore netto al 31/12/2016	Variazione	Valore iniziale	Incrementi dell'esercizio: Di cui per acquisto cespiti (iniziale)	Incrementi dell'esercizio: Giroconti debiti es. preced. (riclassific. e rettifiche)(+/-)	Incrementi dell'esercizio: Incrementi dell'esercizio	Decrementi dell'esercizio: Decrementi per valori sorti in es. precedenti	Decrementi dell'esercizio: Decrementi per valori sorti nell'esercizio	Valore finale	Di cui Fatture da ricevere	Di cui per acquisto cespiti (finale)	VALORE DEI DEBITI AL 31/12/2016 PER ANNO DI FORMAZIONE: Anno X-4 e precedenti	Anno X-3	Anno X-2	Anno X-1	Anno X	Debiti al 31/12/2016 per scadenza: Entro 12 mesi	Tra 1 e 5 anni	Oltre 5 anni
3.40.60.10.000.000.00.00	D.VI.1) Debiti v/enti regionali	€.	0	0	0	0	0	0	0	0	0	0	0	0	0	0	0	0	0	0	0	0
3.40.60.10.010.000.00.00	Debiti v/Arpa	€.	0	0	0	0						0							0	0		
3.40.60.10.020.000.00.00	Debiti v/altri Enti regionali	€.	0	0	0	0						0							0	0		
3.40.60.20.000.000.00.00	D.VI.2) Debiti v/sperimentazioni gestionali	€.	0	0	0	0						0							0	0		
3.40.60.30.000.000.00.00	D.VI.3) Debiti v/altre partecipate	€.	0	0	0	0	0	0	0	0	0	0	0	0	0	0	0	0	0	0	0	0
3.40.60.30.010.000.00.00	Debiti v/società controllate	€.	0	0	0	0						0							0	0		
3.40.60.30.020.000.00.00	Debiti v/società collegate	€.	0	0	0	0						0							0	0		

COD_COGE_NI	Descrizione		Valore netto al 01/01/2016	Valore netto al 31/12/2016	Variazione
3.40.70.00.000.000.00.000	**D.VII. Debiti v/Fornitori**	€.	2.490	653	(1.837)
3.40.70.10.000.000.00.000	D.VII.1) Debiti verso erogatori (privati accreditati e convenzionati) di prestazioni sanitarie	€.	0	0	0
3.40.70.10.010.000.00.000	Debiti verso Aziende sanitarie private (sanità)	€.	0	0	0
3.40.70.10.020.000.00.000	Debiti verso Aziende e Enti socio-sanitari pubblici (assi)	€.	0	0	0
3.40.70.10.030.000.00.000	Debiti verso Aziende e Enti socio-sanitari privati (assi)	€.	0	0	0
3.40.70.10.040.000.00.000	Debiti verso Farmacie convenzionate	€.	0	0	0
3.40.70.10.050.000.00.000	Debiti verso MMG, PLS e MCA	€.	0	0	0
3.40.70.10.060.000.00.000	Debiti verso erogatori sanitari privati per mobilità attiva privata extraregione	€.	0	0	0
3.40.70.20.000.000.00.000	D.VII.2) Debiti verso altri fornitori	€.	2.490	653	(1.837)
3.40.70.20.010.000.00.000	Debiti verso Fornitori di Beni e Altri servizi sanitari	€.	2.468	653	(1.815)
3.40.70.20.020.000.00.000	Debiti verso Fornitori di Beni e Servizi non sanitari	€.	22	0	(22)

COD_COGE_NI	Valore iniziale	Di cui per acquisto cespiti (iniziale)	Incrementi dell'esercizio: Giroconti debiti es. preced. (riclassific. e rettifiche)(+/-)	Incrementi dell'esercizio: Incrementi dell'esercizio	Decrementi dell'esercizio: Decrementi per valori sorti in es. precedenti	Decrementi dell'esercizio: Decrementi per valori sorti nell'esercizio	Valore finale	Di cui Fatture da ricevere	Di cui per acquisto cespiti (finale)	VALORE DEI DEBITI AL 31/12/2016 PER ANNO DI FORMAZIONE: Anno X-4 e precedenti	Anno X-3	Anno X-2	Anno X-1	Anno X	Debiti al 31/12/2016 per scadenza: Entro 12 mesi	Tra 1 e 5 anni	Oltre 5 anni
3.40.70.00.000.000.00.000	2.490	0	0	653	2.490	0	653	0	0	0	0	0	0	653	653	0	0
3.40.70.10.000.000.00.000	0	0	0	0	0	0	0	0	0	0	0	0	0	0	0	0	0
3.40.70.10.010.000.00.000	0						0							0	0		
3.40.70.10.020.000.00.000	0						0							0	0		
3.40.70.10.030.000.00.000	0						0							0	0		
3.40.70.10.040.000.00.000	0						0							0	0		
3.40.70.10.050.000.00.000	0						0							0	0		
3.40.70.10.060.000.00.000	0						0							0	0		
3.40.70.20.000.000.00.000	2.490	0	0	653	2.490	0	653	0	0	0	0	0	0	653	653	0	0
3.40.70.20.010.000.00.000	2.468			653	2.468		653							653	653		
3.40.70.20.020.000.00.000	22				22		0							0	0		

COD_COGE_NI	Descrizione		Valore netto al 01/01/2016	Valore netto al 31/12/2016	Variazione
3.40.80.00.000.000.00.000	**D.VIII. Debiti v/Istituto tesoriere**	€.	0	0	0

COD_COGE_NI	Valore iniziale	Di cui per acquisto cespiti (iniziale)	Giroconti debiti es. preced. (riclassific. e rettifiche)(+/-)	Incrementi dell'esercizio	Decrementi per valori sorti in es. precedenti	Decrementi per valori sorti nell'esercizio	Valore finale	Di cui Fatture da ricevere	Di cui per acquisto cespiti (finale)	Anno X-4 e precedenti	Anno X-3	Anno X-2	Anno X-1	Anno X	Entro 12 mesi	Tra 1 e 5 anni	Oltre 5 anni
3.40.80.00.000.000.00.000	0						0										

Per i c/c presso l'istituto tesoriere sono vietate le compensazioni, pertanto in questa voce vanno indicati esclusivamente i c/c con saldo passivo al 31/12.

COD_COGE_NI	Descrizione		Valore netto al 01/01/2016	Valore netto al 31/12/2016	Variazione
3.40.90.00.000.000.00.000	**D.IX. Debiti Tributari**	€.	1	0	(1)

COD_COGE_NI	Valore iniziale	Di cui per acquisto cespiti (iniziale)	Giroconti debiti es. preced. (riclassific. e rettifiche)(+/-)	Incrementi dell'esercizio	Decrementi per valori sorti in es. precedenti	Decrementi per valori sorti nell'esercizio	Valore finale	Di cui Fatture da ricevere	Di cui per acquisto cespiti (finale)	Anno X-4 e precedenti	Anno X-3	Anno X-2	Anno X-1	Anno X	Entro 12 mesi	Tra 1 e 5 anni	Oltre 5 anni
3.40.90.00.000.000.00.000	1				1		0							0	0		

COD_COGE_NI	Descrizione		Valore netto al 01/01/2016	Valore netto al 31/12/2016	Variazione
3.40.93.00.000.000.00.000	**D.X. Debiti v/Istituti previdenziali, assistenziali e sicurezza sociale**	€.	0	0	0

COD_COGE_NI	Valore iniziale	Di cui per acquisto cespiti (iniziale)	Giroconti debiti es. preced. (riclassific. e rettifiche)(+/-)	Incrementi dell'esercizio	Decrementi per valori sorti in es. precedenti	Decrementi per valori sorti nell'esercizio	Valore finale	Di cui Fatture da ricevere	Di cui per acquisto cespiti (finale)	Anno X-4 e precedenti	Anno X-3	Anno X-2	Anno X-1	Anno X	Entro 12 mesi	Tra 1 e 5 anni	Oltre 5 anni
3.40.93.00.000.000.00.000	0						0							0	0		

COD_COGE_NI	Descrizione		Valore netto al 01/01/2016	Valore netto al 31/12/2016	Variazione
3.40.95.00.000.000.00.000	**D.XI. Debiti v/Altri**	€.	7.797	7.532	(265)
3.40.95.10.000.000.00.000	D.XI.1) Debiti v/altri finanziatori	€.	0	0	0
3.40.95.20.000.000.00.000	D.XI.2) Debiti v/dipendenti	€.	1	0	(1)
3.40.95.20.010.000.00.000	Debiti verso dipendenti	€.	1	0	(1)
3.40.95.20.020.000.00.000	Debiti verso dipendenti per rinnovi contrattuali	€.	0	0	0
3.40.95.20.030.000.00.000	Liquidazioni a dipendenti	€.	0	0	0
3.40.95.20.040.000.00.000	Debiti per ferie non godute	€.	0	0	0
3.40.95.30.000.000.00.000	D.XI.3) Debiti v/gestioni liquidatorie/stralcio	€.	0	0	0
3.40.95.40.000.000.00.000	D.XI.4) Altri debiti diversi	€.	7.796	7.532	(264)
3.40.95.40.010.000.00.000	D.XI.4.a) Altri debiti diversi - V/Privati	€.	16	0	(16)
3.40.95.40.020.000.00.000	D.XI.4.b) Altri debiti diversi - V/Enti Pubblici	€.	1.258	1.001	(257)
3.40.95.40.030.000.00.000	D.XI.4.c) Altri debiti diversi - V/Gestioni interne	€.	6.522	6.531	9
3.40.95.40.030.010.00.000	Debiti verso Bilancio Sanitario	€.	5.391	6.531	1.140
3.40.95.40.030.020.00.000	Debiti verso Bilancio A.S.S.I.	€.	1.131	0	(1.131)
3.40.95.40.030.030.00.000	Debiti verso Bilancio Sociale	€.	0	0	0
3.40.95.40.030.040.00.000	Debiti verso Bilancio Ricerca	€.	0	0	0

COD_COGE_NI	Valore iniziale	Di cui per acquisto cespiti (iniziale)	Giroconti debiti es. preced. (riclassific. e rettifiche)(+/-)	Incrementi dell'esercizio	Decrementi per valori sorti in es. precedenti	Decrementi per valori sorti nell'esercizio	Valore finale	Di cui Fatture da ricevere	Di cui per acquisto cespiti (finale)	Anno X-4 e precedenti	Anno X-3	Anno X-2	Anno X-1	Anno X	Entro 12 mesi	Tra 1 e 5 anni	Oltre 5 anni
3.40.95.00.000.000.00.000	7.797	0	0	9	274	0	7.532	0	0	0	0	0	0	7.532	7.532	0	0
3.40.95.10.000.000.00.000	0						0							0	0		
3.40.95.20.000.000.00.000	1	0	0	0	1	0	0	0	0	0	0	0	0	0	0	0	0
3.40.95.20.010.000.00.000	1				1		0							0	0		
3.40.95.20.020.000.00.000	0						0							0	0		
3.40.95.20.030.000.00.000	0						0							0	0		
3.40.95.20.040.000.00.000	0						0							0	0		
3.40.95.30.000.000.00.000	0						0							0	0		
3.40.95.40.000.000.00.000	7.796	0	0	9	273	0	7.532	0	0	0	0	0	0	7.532	7.532	0	0
3.40.95.40.010.000.00.000	16				16		0							0	0		
3.40.95.40.020.000.00.000	1.258				257		1.001							1.001	1.001		
3.40.95.40.030.000.00.000	6.522	0	0	9	0	0	6.531	0	0	0	0	0	0	6.531	6.531	0	0
3.40.95.40.030.010.00.000	5.391		1.131	9			6.531							6.531	6.531		
3.40.95.40.030.020.00.000	1.131		(1.131)				0							0	0		
3.40.95.40.030.030.00.000	0						0							0	0		
3.40.95.40.030.040.00.000	0						0							0	0		

COD_COGE_NI	Descrizione		Valore netto al 01/01/2016	Valore netto al 31/12/2016	Variazione
3.50.00.00.000.000.00.000	**E) RATEI E RISCONTI PASSIVI**	€.	0	0	0
3.50.10.00.000.000.00.000	**E.I Ratei passivi**	€.	0	0	0
3.50.10.10.000.000.00.000	E.I.1) Ratei passivi v/terzi	€.	0	0	0
3.50.10.20.000.000.00.000	E.I.2) Ratei passivi v/Aziende sanitarie pubbliche della Regione	€.	0	0	0
3.50.10.20.010.000.00.000	Degenze in corso Asl/Ao/Fondazioni della Regione	€.	0	0	0
3.50.10.20.011.000.00.000	Degenze in corso ats/asst/Fondazioni della Regione	€.	0	0	0
3.50.10.20.020.000.00.000	Degenze in corso altre Aziende sanitarie Extraregione	€.	0	0	0
3.50.10.20.090.000.00.000	Ratei passivi verso Asl/Ao/Fondazioni della Regione	€.	0	0	0
3.50.10.20.091.000.00.000	Ratei passivi verso ats/asst/Fondazioni della Regione	€.	0	0	0

COD_COGE_NI	Valore netto al 01/01/2016	Entro 12 mesi (2016)	Oltre 12 mesi (2016)
3.50.10.00.000.000.00.000	0	0	0
3.50.10.10.000.000.00.000	0	0	0
3.50.10.20.000.000.00.000	0	0	0
3.50.10.20.010.000.00.000	0		
3.50.10.20.011.000.00.000	0		
3.50.10.20.020.000.00.000	0		
3.50.10.20.090.000.00.000	0		
3.50.10.20.091.000.00.000	0		

Per Input ratei passivi v/terzi vedi tabelle foglio Dettaglio_SP-San (Riga C426)

COD_COGE_NI	Descrizione		Valore netto al 01/01/2016	Valore netto al 31/12/2016	Variazione
3.50.20.00.000.000.00.000	**E.II Risconti passivi**	€.	0	0	0
3.50.20.10.000.000.00.000	E.II.1) Risconti passivi v/terzi	€.	0	0	0
3.50.20.20.000.000.00.000	E.II.2) Risconti passivi v/Aziende sanitarie pubbliche della Regione	€.	0	0	0

COD_COGE_NI	Valore netto al 01/01/2016	Entro 12 mesi (2016)	Oltre 12 mesi (2016)
3.50.20.00.000.000.00.000	0	0	0
3.50.20.10.000.000.00.000	0	0	0
3.50.20.20.000.000.00.000	0		

Per Input risconti passivi v/terzi vedi tabelle foglio Dettaglio_SP-San (Riga C456)

COD_COGE_NI	Descrizione		Valore netto al 01/01/2016	Valore netto al 31/12/2016	Variazione
3.60.00.00.000.000.00.000	**F) CONTI D'ORDINE**	€.	0	0	0
3.60.10.00.000.000.00.000	F.I) Canoni di leasing ancora da pagare	€.	0	0	0
3.60.20.00.000.000.00.000	F.II) Depositi cauzionali	€.	0	0	0
3.60.30.00.000.000.00.000	F.III) Beni in comodato	€.	0	0	0
3.60.40.00.000.000.00.000	F.IV) Altri conti d'ordine	€.	0	0	0
3.60.40.10.000.000.00.000	Garanzie prestate (fideiussioni, avalli, altre garanzie personali e reali)	€.			
3.60.40.10.010.000.00.000	Garanzie prestate: di cui fidejussioni		0	0	0
3.60.40.10.020.000.00.000	Garanzie prestate: di cui avalli		0	0	0
3.60.40.10.030.000.00.000	Garanzie prestate: di cui altre garanzie personali e reali		0	0	0
3.60.40.20.000.000.00.000	Garanzie ricevute (fideiussioni, avalli, altre garanzie personali e reali)	€.			
3.60.40.20.010.000.00.000	Garanzie ricevute: di cui fidejussioni		0	0	0
3.60.40.20.020.000.00.000	Garanzie ricevute: di cui avalli		0	0	0
3.60.40.20.030.000.00.000	Garanzie ricevute: di cui altre garanzie personali e reali		0	0	0
3.60.40.25.000.000.00.000	Beni in contenzioso	€.	0	0	0
3.60.40.30.000.000.00.000	Altri impegni assunti	€.			

COD_COGE_NI	Valore iniziale	Incrementi dell'esercizio	Decrementi dell'esercizio	Valore finale
3.60.10.00.000.000.00.000	0			0
3.60.20.00.000.000.00.000	0			0
3.60.30.00.000.000.00.000	0			0
3.60.40.00.000.000.00.000	0	0	0	0
3.60.40.10.000.000.00.000	0			
3.60.40.10.010.000.00.000				0
3.60.40.10.020.000.00.000				0
3.60.40.10.030.000.00.000	0			0
3.60.40.20.000.000.00.000	0			
3.60.40.20.010.000.00.000				0
3.60.40.20.020.000.00.000				0
3.60.40.20.030.000.00.000	0			0
3.60.40.25.000.000.00.000	0			0
3.60.40.30.000.000.00.000	0			

ATTIVITA' SOCIO-ASSISTENZIALE

Costi di Impianto e ampliamento

DETTAGLIO COSTI D'IMPIANTO E DI AMPLIAMENTO	MOVIMENTI DELL'ESERCIZIO			ALTRE INFORMAZIONI	
Descrizione composizione	Valore iniziale	Incrementi	Valore finale	Ragioni iscrizione	Estremi del verbale del Collegio Sindacale
			0		
			0		
			0		
			0		
			0		
			0		
			0		
			0		
			0		
			0		
			0		
			0		
			0		
			0		
			0		
			0		
			0		
			0		
			0		
			0		
	0	0	0	0	Quadratura OK!

Costi di Ricerca e svlluppo

DETTAGLIO COSTI DI RICERCA E SVILUPPO	MOVIMENTI DELL'ESERCIZIO			ALTRE INFORMAZIONI	
Descrizione composizione	Valore iniziale	Incrementi	Valore finale	Ragioni iscrizione	Estremi del verbale del Collegio Sindacale
			0		
			0		
			0		
			0		
			0		
			0		
			0		
			0		
			0		
			0		
			0		
			0		
			0		
			0		
			0		
			0		
			0		
			0		
			0		
			0		
			0		
	0	0	0	0	Quadratura OK!

RESCRIBA

Costi di Pubblicità capitalizzati					
DETTAGLIO PUBBLICITA'	MOVIMENTI DELL'ESERCIZIO			ALTRE INFORMAZIONI	
Descrizione composizione	Valore iniziale	Incrementi	Valore finale	Ragioni iscrizione	Estremi del verbale del Collegio Sindacale
			0		
			0		
			0		
			0		
			0		
			0		
			0		
			0		
			0		
			0		
			0		
			0		
			0		
			0		
			0		
			0		
			0		
			0		
			0		
			0		
			0		
	0	0	0	0	Quadratura OK!

Dettaglio Altre Immobil. Materiali	Valore lordo (+)	F.do Amm.to (+)	Valore netto	
Beni non sterilizzati	0	0	0	Quadratura OK!
			0	0
			0	
			0	
			0	
			0	
			0	
			0	
			0	
			0	
			0	
			0	
			0	
			0	
Beni sterilizzati	0	0	0	Quadratura OK!
			0	0
			0	
			0	
			0	
			0	
			0	
			0	
			0	
			0	
			0	
			0	
			0	
			0	

PESCRIBA

Elenco dei lavori relativi alle Immobilizzazioni materiali in corso di esecuzione	Tipologia finanziamento	MOVIMENTI DELL'ESERCIZIO			
		Valore iniziale	Incrementi	Giroconti, Riclassificazioni, Completamenti (+/-)	Valore finale
					0
					0
					0
					0
					0
					0
					0
					0
					0
					0
					0
					0
					0
					0
0	Quadratura OK!			Totale	0

ELENCO PARTECIPAZIONI ISCRITTE NELLE IMMOBILIZZAZIONI FINANZIARIE

ELENCO PARTECIPAZIONI	Sede	Forma giuridica	Capitale	% capitale pubblico	Patrimonio netto incluso riserve	Totale Attivo	Risultato di esercizio	% di possesso	Valore attribuito a bilancio	Criterio di valorizzazione (costo / PN)
Partecipazioni in imprese controllate:										
Partecipazioni in imprese collegate:										
Partecipazioni in altre imprese:										

DETTAGLIO PARTECIPAZIONI	Costo storico	ESERCIZI PRECEDENTI			MOVIMENTI DELL'ESERCIZIO					
		Rivalutazioni	Svalutazioni	Valore iniziale	Giroconti e Riclassificazioni (+/-)	Rivalutazioni	Svalutazioni	Acquisizioni e conferimenti	Cessioni (valore contabile)	Valore finale
Partecipazioni in imprese controllate:	0	0	0	0	0	0	0	0	0	0
				0						0
				0						0
				0						0
				0						0
				0						0
				0						0
				0						0
				0						0
				0						0
				0						0
				0						0
				0						0
Partecipazioni in imprese collegate:	0	0	0	0	0	0	0	0	0	0
				0						0
				0						0
				0						0
				0						0
				0						0
				0						0
				0						0
				0						0
				0						0
				0						0
				0						0
				0						0
Partecipazioni in altre imprese:	0	0	0	0	0	0	0	0	0	0
				0						0
				0						0
				0						0
				0						0
				0						0
				0						0
				0						0
				0						0
				0						0
				0						0
				0						0
				0						0

P.S.C.R.I.B.A.

ELENCO PARTECIPAZIONI ISCRITTE NELLE ATTIVITA' A BREVE

ELENCO PARTECIPAZIONI	Sede	Forma giuridica	Capitale	% capitale pubblico	Patrimonio netto incluso riserve	Totale Attivo	Risultato di esercizio	% di possesso	Valore attribuito a bilancio	Criterio di valorizzazione (costo / PN)
Partecipazioni in imprese controllate:										
Partecipazioni in imprese collegate:										
Partecipazioni in altre imprese:										

P.C.R.B.A.

DETTAGLIO PARTECIPAZIONI	Costo storico	ESERCIZI PRECEDENTI			MOVIMENTI DELL'ESERCIZIO					
		Rivalutazioni	Svalutazioni	Valore iniziale	Giroconti e Riclassificazioni (+/-)	Rivalutazioni	Svalutazioni	Acquisizioni e conferimenti	Cessioni (valore contabile)	Valore finale
Partecipazioni in imprese controllate:	0	0	0	0	0	0	0	0	0	0
				0						0
				0						0
				0						0
				0						0
				0						0
				0						0
				0						0
				0						0
				0						0
				0						0
				0						0
				0						0
Partecipazioni in imprese collegate:	0	0	0	0	0	0	0	0	0	0
				0						0
				0						0
				0						0
				0						0
				0						0
				0						0
				0						0
				0						0
				0						0
				0						0
				0						0
				0						0
Partecipazioni in altre imprese:	0	0	0	0	0	0	0	0	0	0
				0						0
				0						0
				0						0
				0						0
				0						0
				0						0
				0						0
				0						0
				0						0
				0						0
				0						0
				0						0

P.S.C.R.I.B.A.

DETTAGLIO CREDITI PER INCREMENTI DI PATRIMONIO NETTO DELIBERATI	Delibera n°/anno	Importo delibera	Riscosso negli esercizi precedenti (-)	Consistenza iniziale (+)	Importo nuove deliberazioni (+)	Riscossioni (-)	Consistenza finale
Crediti v/Stato per finanziamenti per investimenti	Ante 2016						0
	2016						0
	2016						0
	2016						0
	2016						0
	2016						0
	2016						0
	2016						0
	2016						0
	2016						0
	2016						0
	2016						0
	2016						0
	2016						0
	2016						0
	2016						0
	2016						0
	2016						0
	2016						0
	2016						0
	2016						0
Quadratura OK!	0	Totali		0	0	0	0
Crediti v/Regione o Provincia Autonoma per finanziamenti per investimenti	Ante 2016						0
	2016						0
	2016						0
	2016						0
	2016						0
	2016						0
	2016						0
	2016						0
	2016						0
	2016						0
	2016						0
	2016						0
	2016						0
	2016						0
	2016						0
	2016						0
	2016						0
	2016						0
	2016						0
	2016						0
	2016						0
Quadratura OK!	0	Totali		0	0	0	0
Crediti v/Regione o Provincia Autonoma per incremento fondo dotazione	Ante 2016						0
	2016						0
	2016						0
	2016						0
	2016						0
	2016						0
	2016						0
	2016						0
	2016						0
	2016						0
	2016						0
	2016						0
	2016						0
	2016						0
	2016						0
	2016						0
	2016						0
	2016						0
	2016						0
	2016						0
	2016						0

RISCRIBA

Quadratura OK!	**0**	**Totali**	0	0	0	0
Crediti v/Regione o Provincia Autonoma per ripiano perdite	Ante 2016					0
	2016					0
	2016					0
	2016					0
	2016					0
	2016					0
	2016					0
	2016					0
	2016					0
	2016					0
	2016					0
	2016					0
	2016					0
	2016					0
Quadratura OK!	**0**	**Totali**	0	0	0	0
Crediti v/Regione per copertura debiti al 31/12/2005	Ante 2016					0
	2016					0
	2016					0
	2016					0
	2016					0
	2016					0
	2016					0
	2016					0
	2016					0
	2016					0
	2016					0
	2016					0
	2016					0
	2016					0
Quadratura OK!	**0**	**Totali**	0	0	0	0
Crediti v/Regione o Provincia Autonoma per ricostituzione risorse da investimenti esercizi precedenti	Ante 2016					0
	2016					0
	2016					0
	2016					0
	2016					0
	2016					0
	2016					0
	2016					0
	2016					0
	2016					0
	2016					0
	2016					0
	2016					0
	2016					0
Quadratura OK!	**0**	**Totali**	0	0	0	0

RISERVATO

RATEI ATTIVI - Dettaglio a livello di ricavo

Codice Voce conto ricavo rateizzato	Descrizione voce conto ricavo rateizzato	0	0	Totale
				0
				0
				0
				0
				0
				0
				0
				0
				0
				0
				0
				0
				0
				0
				0
				0
				0
				0
				0
				0
				0
				0
				0
				0
				0
				0
		0	0	0

RISCONTI ATTIVI - Dettaglio a livello di costo

Codice Voce conto costo riscontato	Descrizione voce conto costo riscontato	0	0	Totale
				0
				0
				0
				0
				0
				0
				0
				0
				0
				0
				0
				0
				0
				0
				0
				0
				0
				0
				0
				0
				0
				0
				0
				0
				0
				0
				0
				0
				0
		0	0	0

P.E.S.C.R.I.B.A.

DETTAGLIO FINANZIAMENTI PER INVESTIMENTI RICEVUTI NEGLI ULTIMI TRE ESERCIZI		INFORMAZIONI				Consistenza all'inizio dell'esercizio	MOVIMENTI DELL'ESERCIZIO						
		Vincolato o indistinto	Esercizio di assegnazione	Estremi del provvedimento	Destinazione (tipologia di beni acquisiti)		Giroconti e Riclassificazioni (+/-)	Assegnazioni nel corso dell'esercizio	Utilizzo a fronte di sterilizzazioni nel corso dell'esercizio	Altre variazioni (+/-)	Consistenza finale	*di cui riscossi*	*di cui investiti*
Per beni di prima dotazione:	0	Quadratura OK!				0	0	0	0	0	0	0	0
... assegnati in data antecedente al 1/1/2014											0		
... assegnati a partire dal 1/1/2014..dettagliare						0	0	0	0	0	0	0	0
Da Stato:	0	Quadratura OK!				0	0	0	0	0	0	0	0
... assegnati in data antecedente al 1/1/2014											0		
... assegnati a partire dal 1/1/2014..dettagliare						0	0	0	0	0	0	0	0
Da Regione:	5	Quadratura OK!				6	0	0	1	0	5	0	0
... assegnati in data antecedente al 1/1/2014						6			1		5		
... assegnati a partire dal 1/1/2014..dettagliare						0	0	0	0	0	0	0	0

P.C.D.A.

Da altri soggetti pubblici:	0	Quadratura OK!				0	0	0	0	0	0	0	0
... assegnati in data antecedente al 1/1/2014											0		
... assegnati a partire dal 1/1/2014..dettagliare						0	0	0	0	0	0	0	0
Per investimenti da rettifica contributi in conto esercizio:	38	Quadratura OK!				58	0	0	20	0	38	0	0
... assegnati in data antecedente al 1/1/2014						58			20		38		
... assegnati a partire dal 1/1/2014..dettagliare						0	0	0	0	0	0	0	0

PI.CO.RE.TA.

		0										
		0										
		0										
		0										
		0										
		0										
		0										
		0										
		0										
		0										
		0										
		0										
		0										
		0										
		0										
		0										
		0										
		0										
		0										
		0										
		0										
		0										
		0										
		0										
		0										
		0										
		0										
		0										
		0										
		0										
		0										
		0										
		0										
		0										
		0										
		0										
		0										
		0										
		0										
		0										
		0										
		0										
		0										
		0										
		0										
		0										
		0										

RL S.C.R.I.B.A.

DETTAGLIO RISERVE DA PLUSVALENZE DA REINVESTIRE	ESERCIZI PRECEDENTI			Valore finale
	Valore al 31/12/2013 e precedenti	Valore al 31/12/2014	Valore al 31/12/2015 (valore iniziale)	
Valore iniziale		0	0	0
Giroconti / Riclassificazioni (+/-)				
Incrementi				
Utilizzi				
Altre variazioni (+/-)				
Valore finale	0	0	0	0

DETTAGLIO CONTRIBUTI DA REINVESTIRE	ESERCIZI PRECEDENTI			Valore finale
	Valore al 31/12/2013 e precedenti	Valore al 31/12/2014	Valore al 31/12/2015 (valore iniziale)	
Valore iniziale		0	0	0
Giroconti / Riclassificazioni (+/-)				
Incrementi				
Utilizzi				
Altre variazioni (+/-)				
Valore finale	0	0	0	0

DETTAGLIO MUTUI	Destinazione	Soggetto erogatore	Riferimenti delibera di autorizzazione regionale	Importo iniziale	Scadenza	Debito residuo	Tasso di interesse	Garanzie reali	
TOTALE MUTUI				0		0	Quadratura OK!		0

RATEI PASSIVI - Dettaglio a livello di costo				
Codice Voce conto costo rateizzato	Descrizione voce conto costo rateizzato	0	0	Totale
				0
				0
				0
				0
				0
				0
				0
				0
				0
				0
				0
				0
				0
				0
				0
				0
				0
				0
				0
				0
				0
				0
				0
				0
				0
				0
				0
				0
		0	0	0

DISCRIBA

RISCONTI PASSIVI - Dettaglio a livello di ricavo				
Codice Voce conto ricavo riscontato	Descrizione voce conto ricavo riscontato	0	0	Totale
				0
				0
				0
				0
				0
				0
				0
				0
				0
				0
				0
				0
				0
				0
				0
				0
				0
				0
				0
				0
				0
				0
				0
				0
				0
				0
		0	0	0

RISCRIBA

	B.I) Fondi per imposte, anche differite		B.II) Fondi per rischi					B.V) Altri fondi per oneri e spese								C.I) Fondo per premi operosità			C.II) Fondo per trattamento di fine rapporto dipendenti
	Fondi per imposte	Altri fondi per imposte	B.II.1) Fondo rischi per cause civili ed oneri processuali	B.II.2) Fondo rischi per contenzioso personale dipendente	B.II.3) Fondo rischi connessi all'acquisto di prestazioni sanitarie da privato	B.II.4) Fondo rischi per copertura diretta dei rischi (autoassicurazione)	B.II.5) Altri fondi rischi	Fondi integrativi pensione aziendali	Fondo integrativo pensione contrattuale	Fondo per Rinnovi contratt. - dirigenza medica	Fondo per Rinnovi contratt.- dirigenza non medica	Fondo per Rinnovi contratt.: - comparto	Fondo per Rinnovi convenzioni MMG/PlS/MCA ed altri	Fondo per Rinnovi contratt.: medici SUMAI	B.V.3) Altri fondi per oneri e spese	Premi Sumai fino al 1994	Premi Sumai dal 1995/1997	Premi Sumai dal 1/1/1998	Fondo per trattamento di fine rapporto dipendenti
Valore	0	0	20	0	18	0	0	0	0	91	16	88	792	2	173	0	0	0	0
Conto	3.20.10.10.000.000.00.000	3.20.10.20.000.000.00.000	3.20.20.10.000.000.00.000	3.20.20.20.000.000.00.000	3.20.20.30.000.000.00.000	3.20.20.40.000.000.00.000	3.20.20.50.000.000.00.000	3.20.50.10.010.000.00.000	3.20.50.10.020.000.00.000	3.20.50.20.010.000.00.000	3.20.50.20.020.000.00.000	3.20.50.20.030.000.00.000	3.20.50.20.040.000.00.000	3.20.50.20.050.000.00.000	3.20.50.30.000.000.00.000	3.30.10.10.000.000.00.000	3.30.10.20.000.000.00.000	3.30.10.30.000.000.00.000	3.30.20.00.000.000.00.000

Az	Codice Conto	Natura di Costo correlata all'utilizzo del fondo
327	**4.20.05.00.000.000.00.000**	**B.1) Acquisti di beni - Totale**
327	**4.20.05.10.000.000.00.000**	**B.1.A) Acquisti di beni sanitari - Totale**
327	4.20.05.10.010.010.01.000	Farmaceutici: Specialità Medicinali (File F compreso HCV)
327	4.20.05.10.010.010.02.000	Farmaceutici: Specialità Medicinali (altro: farmaci ospedalieri)
327	4.20.05.10.010.020.00.000	Farmaceutici: Specialità Medicinali (Doppio Canale ex Nota CUF 37)
327	4.20.05.10.010.030.00.000	Farmaceutici: Specialità Medicinali (Primo Ciclo terapeutico D.G.R. 10246/02)
327	4.20.05.10.010.810.00.000	Farmaceutici: Specialità Medicinali da Asl/Ao/Fondazioni della Regione
327	4.20.05.10.010.820.00.000	Farmaceutici: Specialità Medicinali (Doppio Canale ex Nota CUF 37) da Asl/Ao/Fondazioni della Regione
327	4.20.05.10.020.010.00.000	Farmaceutici: Ossigeno
327	4.20.05.10.020.020.00.000	Farmaceutici: Ossigeno (Doppio Canale)
327	4.20.05.10.020.810.00.000	Farmaceutici: Ossigeno da Asl/Ao/Fondazioni della Regione
327	4.20.05.10.020.820.00.000	Farmaceutici: Ossigeno (Doppio Canale) da Asl/Ao/Fondazioni della Regione
327	4.20.05.10.025.010.00.000	Farmaceutici: Specialità Medicinali SENZA AIC
327	4.20.05.10.025.020.00.000	Farmaceutici: Galenici e altri medicinali SENZA AIC
327	4.20.05.10.025.030.00.000	Farmaceutici: Ossigeno e gas medicali SENZA AIC
327	4.20.05.10.030.010.00.000	Emoderivati
327	4.20.05.10.030.012.00.000	Emoderivati da Privati [SOLAMENTE OVE GESTITI NELL'AMBITO DEL CONSORZIO INTERREGIONALE]
327	4.20.05.10.030.020.00.000	Emoderivati (Doppio Canale ex Nota CUF 37)
327	4.20.05.10.030.810.00.000	Emoderivati da Asl/Ao/Fondazioni della Regione [ESCLUSI EMODERIVATI GESTITI VIA CONSORZIO INTERREGIONALE]
327	4.20.05.10.030.812.00.000	Emoderivati da Asl/Ao/Fondazioni della Regione [SOLAMENTE OVE GESTITI NELL'AMBITO DEL CONSORZIO INTERREGIONALE]
327	4.20.05.10.030.815.00.000	Emoderivati da Az. Pubbliche ExtraRegione [SOLAMENTE OVE GESTITI NELL'AMBITO DEL CONSORZIO INTERREGIONALE]
327	4.20.05.10.030.820.00.000	Emoderivati (Doppio Canale ex Nota CUF 37) da Asl/Ao/Fondazioni della Regione
327	4.20.05.10.030.900.00.000	Emoderivati di produzione regionale
327	4.20.05.10.040.010.00.000	Prodotti dietetici
327	4.20.05.10.050.010.00.000	Dispositivi medico diagnostici in vitro: Materiali diagnostici - Cnd: W
327	4.20.05.10.050.020.00.000	Dispositivi medici: Materiali diagnostici (materiale per apparecchiature sanitarie e relativi componenti) Cnd: Z
327	4.20.05.10.050.030.00.000	Prodotti chimici: Materiali diagnostici (senza Cnd)
327	4.20.05.10.060.010.00.000	Dispositivi medici: Presidi chirurgici e materiali sanitari - Cnd: A; B; D; G; H; K; L; M; N; Q; R; S; T[Ao-Irccs tutto; Asl escluso T04]; U; V; Y[solo Ao-Irccs]
327	4.20.05.10.060.020.00.000	Dispositivi per appar. Cardiocircolatorio Cnd: C
327	4.20.05.10.060.030.00.000	Dispositivi medici con repertorio e senza CND (tipo 2, kit)
327	4.20.05.10.060.040.00.000	Dispositivi medici non registrati in Italia (senza repertorio e con CND assimilabile)
327	4.20.05.10.070.010.00.000	Materiale chirurgico e prodotti per uso veterinario
327	4.20.05.10.080.010.00.000	Materiali protesici (c.d. protesica "Maggiore") [compilazione ASL] - Cnd: Y
327	4.20.05.10.080.020.00.000	Materiali protesici (c.d. protesica "Minore") [compilazione ASL] - Cnd: T04
327	4.20.05.10.080.030.00.000	Dispositivi medici impiantabili attivi: Materiali protesici (endoprotesi) [compilazione AO-Irccs] - Cnd: J
327	4.20.05.10.080.040.00.000	Dispositivi medici: Materiali protesici (endoprotesi non attive) [compilazione AO-Irccs] - Cnd: P
327	4.20.05.10.090.010.00.000	Materiali per emodialisi
327	4.20.05.10.100.010.00.000	Materiali per la profilassi igienico-sanitari: sieri
327	4.20.05.10.100.020.00.000	Materiali per la profilassi igienico-sanitari: vaccini
327	4.20.05.10.120.010.00.000	Prodotti farmaceutici per uso veterinario
327	4.20.05.10.130.010.00.000	Sangue ed emocomponenti
327	4.20.05.10.130.800.00.000	Sangue ed emocomponenti acquistati Extraregione
327	4.20.05.10.130.810.00.000	Sangue ed emocomponenti da Asl/Ao/Fondazioni della Regione
327	4.20.05.10.800.010.00.000	Altri beni e prodotti sanitari (PRODOTTI SENZA REPERTORIO E/O CND)
327	4.20.05.10.800.810.00.000	Altri beni e prodotti sanitari (escluso Specialità medicinali, ossigeno, emoderivati e sangue) da Asl/Ao/Fondazioni della Regione
327	**4.20.05.20.000.000.00.000**	**B.1.B) Acquisti di beni non sanitari - Totale**
327	4.20.05.20.010.010.00.000	Prodotti alimentari
327	4.20.05.20.020.010.00.000	Materiale di guardaroba, di pulizia e di convivenza in genere
327	4.20.05.20.030.010.00.000	Carburanti e lubrificanti
327	4.20.05.20.030.020.00.000	Combustibili
327	4.20.05.20.040.010.00.000	Cancelleria e stampati
327	4.20.05.20.050.010.00.000	Supporti informatici e materiale per EDP
327	4.20.05.20.060.010.00.000	Materiale per manutenzioni e riparazioni immobili e loro pertinenze
327	4.20.05.20.060.020.00.000	Materiale per manutenzioni e riparazioni mobili e macchine
327	4.20.05.20.060.030.00.000	Materiale per manutenzioni e riparazioni attrezzature tecnico scientifico sanitarie
327	4.20.05.20.060.040.00.000	Materiale per manutenzioni e riparazioni attrezzature tecnico economali
327	4.20.05.20.060.050.00.000	Materiale per manutenzioni e riparazioni automezzi (sanitari e non)
327	4.20.05.20.060.080.00.000	Materiale per manutenzioni e riparazioni - Altro
327	4.20.05.20.800.010.00.000	Altri beni non sanitari
327	4.20.05.20.800.810.00.000	Altri beni non sanitari da Asl/Ao/Fondazioni della Regione
327	**4.20.10.00.000.000.00.000**	**B.2) Acquisti di servizi - Totale**
327	**4.20.10.10.000.000.00.000**	**B.2.A) Acquisti di servizi sanitari - Totale**
327	**4.20.10.10.010.000.00.000**	**B.2.A.1) Acquisti di servizi sanitari per medicina di base - Totale**
327	4.20.10.10.010.010.00.000	Assistenza per medicina di base convenzionata: Medici Medicina Generale
327	4.20.10.10.010.020.00.000	Assistenza per medicina di base convenzionata: Pediatri Libera Scelta
327	4.20.10.10.010.030.00.000	Assistenza per medicina di base convenzionata: Medici Guardia medica - Continuità assistenziale
327	4.20.10.10.010.040.00.000	Assistenza per medicina di base convenzionata: Medicina dei servizi
327	4.20.10.10.010.050.00.000	Assistenza per medicina di base convenzionata: Psicologi
327	4.20.10.10.010.060.00.000	Assistenza per medicina di base convenzionata: Medici 118
327	4.20.10.10.010.100.00.000	Altra assistenza per medicina di base
327	4.20.10.10.010.200.00.000	Assistenza per medicina di base convenzionata: da pubblico Mobilità (Extra Regione)
327	**4.20.10.10.020.000.00.000**	**B.2.A.2) Acquisti di servizi sanitari per farmaceutica - Totale**
327	4.20.10.10.020.010.10.000	acquisto di prestazioni di farmaceutica da farmacie ubicate nel proprio territorio (Farmaceutica convenzionata ex art. 8, c. 2, D. Lgs. 502/92): Farmaci
327	4.20.10.10.020.010.20.000	acquisto di prestazioni di farmaceutica da farmacie ubicate in altre province lombarde (Farmaceutica convenzionata ex art. 8, c. 2, D. Lgs. 502/92): Farmaci
327	4.20.10.10.020.010.30.000	acquisto di prestazioni di farmaceutica da farmacie ubicate fuori regione (Farmaceutica convenzionata ex art. 8, c. 2, D. Lgs. 502/92): Farmaci (Mobilità passiva in compensazione)
327	4.20.10.10.020.020.10.000	acquisto di prestazioni di farmaceutica da farmacie ubicate nel proprio territorio (Farmaceutica convenzionata ex art. 8, c. 2, D. Lgs. 502/92): Galenici
327	4.20.10.10.020.020.20.000	acquisto di prestazioni di farmaceutica da farmacie ubicate in altre province lombarde (Farmaceutica convenzionata ex art. 8, c. 2, D. Lgs. 502/92): Galenici
327	4.20.10.10.020.020.30.000	acquisto di prestazioni di farmaceutica da farmacie ubicate fuori regione (Farmaceutica convenzionata ex art. 8, c. 2, D. Lgs. 502/92): Galenici (Mobilità passiva in compensazione)
327	4.20.10.10.020.030.10.000	acquisto di prestazioni di farmaceutica da farmacie ubicate nel proprio territorio (Farmaceutica convenzionata ex art. 8, c. 2, D. Lgs. 502/92): Ossigeno
327	4.20.10.10.020.030.20.000	acquisto di prestazioni di farmaceutica da farmacie ubicate in altre province lombarde (Farmaceutica convenzionata ex art. 8, c. 2, D. Lgs. 502/92): Ossigeno
327	4.20.10.10.020.030.30.000	acquisto di prestazioni di farmaceutica da farmacie ubicate fuori regione (Farmaceutica convenzionata ex art. 8, c. 2, D. Lgs. 502/92): Ossigeno (Mobilità passiva in compensazione)
327	4.20.10.10.020.040.10.000	acquisto di prestazioni di farmaceutica da farmacie rurali
327	4.20.10.10.020.050.10.000	contributi ENPAF per acquisto di prestazioni di farmaceutica (Farmaceutica convenzionata ex art. 8, c. 2, D. Lgs. 502/92)
327	4.20.10.10.020.090.10.000	altri contributi relativi alle prestazioni di farmaceutica Convenzionata
327	**4.20.10.10.030.000.00.000**	**B.2.A.3) Acquisti di servizi sanitari per assistenza specialistica ambulatoriale - Totale**
327	4.20.10.10.030.010.10.010	acquisto di prestazioni ambulatoriali da strutture pubbliche ubicate nel proprio territorio: AO/ASL/Fondazioni pubbliche
327	4.20.10.10.030.010.10.020	acquisto di prestazioni ambulatoriali da strutture pubbliche ubicate nel proprio territorio: altri soggetti pubblici
327	4.20.10.10.030.010.10.030	acquisto di prestazioni ambulatoriali in strutture pubbliche ubicate in altre province della Lombardia: AO/ASL/Fondazioni pubbliche
327	4.20.10.10.030.010.10.050	acquisto di prestazioni ambulatoriali in strutture pubbliche ubicate in altre province della Lombardia: altri soggetti pubblici
327	4.20.10.10.030.010.20.010	acquisto di prestazioni ambulatoriali da strutture private ubicate nel proprio territorio: IRCCS privati
327	4.20.10.10.030.010.20.020	acquisto di prestazioni ambulatoriali da strutture private ubicate nel proprio territorio: ospedali classificati
327	4.20.10.10.030.010.20.030	acquisto di prestazioni ambulatoriali da strutture private ubicate nel proprio territorio: case di cura private
327	4.20.10.10.030.010.20.040	acquisto di prestazioni ambulatoriali da strutture private ubicate nel proprio territorio: strutture accreditate
327	4.20.10.10.030.010.20.110	acquisto di prestazioni ambulatoriali in strutture private ubicate in altre province della Lombardia: IRCCS privati
327	4.20.10.10.030.010.20.120	acquisto di prestazioni ambulatoriali in strutture private ubicate in altre province della Lombardia: ospedali classificati
327	4.20.10.10.030.010.20.130	acquisto di prestazioni ambulatoriali in strutture private ubicate in altre province della Lombardia: case di cura private
327	4.20.10.10.030.010.20.140	acquisto di prestazioni ambulatoriali in strutture private ubicate in altre province della Lombardia: strutture accreditate
327	4.20.10.10.030.010.30.010	acquisto di prestazioni ambulatoriali in strutture ubicate fuori Regione (mobilità passiva in compensazione)
327	4.20.10.10.030.020.10.010	assistenza medico specialistica convenzionata interna (SUMAI)
327	4.20.10.10.030.030.10.010	Prestazioni di "screening" in strutture pubbliche ubicate nel proprio territorio: AO/ASL/Fondazioni pubbliche
327	4.20.10.10.030.030.10.020	Prestazioni di "screening" in strutture pubbliche ubicate nel proprio territorio: altri soggetti pubblici
327	4.20.10.10.030.030.10.030	Prestazioni di "screening" in strutture pubbliche ubicate in altre province della Lombardia: AO/ASL/Fondazioni pubbliche
327	4.20.10.10.030.030.10.040	Prestazioni di "screening" in strutture pubbliche ubicate in altre province della Lombardia: altri soggetti pubblici
327	4.20.10.10.030.030.20.010	Prestazioni di "screening" in strutture private ubicate nel proprio territorio: IRCCS privati
327	4.20.10.10.030.030.20.020	Prestazioni di "screening" in strutture private ubicate nel proprio territorio: ospedali classificati
327	4.20.10.10.030.030.20.030	Prestazioni di "screening" in strutture private ubicate nel proprio territorio: case di cura private
327	4.20.10.10.030.030.20.040	Prestazioni di "screening" in strutture private ubicate nel proprio territorio: strutture accreditate
327	4.20.10.10.030.030.20.110	Prestazioni di "screening" in strutture private ubicate in altre province della Lombardia: IRCCS privati
327	4.20.10.10.030.030.20.120	Prestazioni di "screening" in strutture private ubicate in altre province della Lombardia: ospedali classificati
327	4.20.10.10.030.030.20.130	Prestazioni di "screening" in strutture private ubicate in altre province della Lombardia: case di cura private
327	4.20.10.10.030.030.20.140	Prestazioni di "screening" in strutture private ubicate in altre province della Lombardia: strutture accreditate
327	4.20.10.10.030.030.30.010	acquisto di prestazioni di "screening" in strutture ubicate fuori Regione (mobilità passiva in compensazione)
327	4.20.10.10.030.040.10.010	acquisto di prestazioni di Neuro-psichiatria Infantile (Uonpia) in strutture pubbliche ubicate nel proprio territorio: AO/ASL/Fondazioni pubbliche
327	4.20.10.10.030.040.10.020	acquisto di prestazioni di Neuro-psichiatria Infantile (Uonpia) in strutture pubbliche ubicate nel proprio territorio: altri soggetti pubblici
327	4.20.10.10.030.040.10.030	acquisto di prestazioni di Neuro-psichiatria Infantile (Uonpia) in strutture pubbliche ubicate in altre province della Lombardia: AO/ASL/Fondazioni pubbliche
327	4.20.10.10.030.040.10.040	acquisto di prestazioni di Neuro-psichiatria Infantile (Uonpia) in strutture pubbliche ubicate in altre province della Lombardia: altri soggetti pubblici
327	4.20.10.10.030.040.20.010	acquisto di prestazioni di Neuro-psichiatria Infantile (Uonpia) in strutture private ubicate nel proprio territorio: IRCCS privati
327	4.20.10.10.030.040.20.020	acquisto di prestazioni di Neuro-psichiatria Infantile (Uonpia) in strutture private ubicate nel proprio territorio: ospedali classificati
327	4.20.10.10.030.040.20.030	acquisto di prestazioni di Neuro-psichiatria Infantile (Uonpia) in strutture private ubicate nel proprio territorio: case di cura private

327	4.20.10.10.030.040.20.040	acquisto di prestazioni di Neuro-psichiatria Infantile (Unità) in strutture private ubicate nel proprio territorio: strutture accreditate																				
327	4.20.10.10.030.040.20.110	acquisto di prestazioni di Neuro-psichiatria Infantile (Unità) in strutture private ubicate in altre province lombarde: IRCCS privati																				
327	4.20.10.10.030.040.20.120	acquisto di prestazioni di Neuro-psichiatria Infantile (Unità) in strutture private ubicate in altre province lombarde: ospedali classificati																				
327	4.20.10.10.030.040.20.130	acquisto di prestazioni di Neuro-psichiatria Infantile (Unità) in strutture private ubicate in altre province lombarde: case di cura private																				
327	4.20.10.10.030.040.20.140	acquisto di prestazioni di Neuro-psichiatria Infantile (Unità) in strutture private ubicate in altre province lombarde: strutture accreditate																				
327	4.20.10.10.030.040.30.010	acquisto di prestazioni di Neuro-psichiatria Infantile (Unità) in strutture private ubicate fuori regione (mobilità passiva non in compensazione)																				
327	**4.20.10.10.040.000.00.000**	**B.2.A.4) Acquisti di servizi sanitari per assistenza riabilitativa - Totale**																				
327	4.20.10.10.040.010.10.000	acquisto di prestazioni socio sanitarie integrate da strutture ubicate nel proprio territorio da I.D.R. extraosp. Art. 26 L.833/78 e da strutture di riabilitazione riclassificate ex Dpr n. 1998/37/2004 pubblici																				
327	4.20.10.10.040.010.20.000	acquisto di prestazioni socio sanitarie integrate da strutture ubicate in altre province della Regione da I.D.R. extraosp. Art. 26 L. 833/78 e da strutture di riabilitazione riclassificate ex Dpr n. 1998/37/2004 pubblici																				
327	4.20.10.10.040.010.30.000	acquisto di prestazioni socio sanitarie integrate da strutture ubicate fuori Regione da I.D.R. extraosp. Art. 26 L.833/78 (pubblici non soggetto a compensazione)																				
327	4.20.10.10.040.020.10.000	acquisto di prestazioni socio sanitarie integrate da strutture ubicate nel proprio territorio da I.D.R. extraosp. Art. 26 L.833/78 e da strutture di riabilitazione riclassificate ex Dpr n. 1998/37/2004 private																				
327	4.20.10.10.040.020.20.000	acquisto di prestazioni socio sanitarie integrate da strutture ubicate in altre province della Regione da I.D.R. extraosp. Art. 26 L. 833/78 e da strutture di riabilitazione riclassificate ex Dpr n. 1998/37/2004 private																				
327	4.20.10.10.040.020.30.000	acquisto di prestazioni socio sanitarie integrate da strutture ubicate fuori Regione da I.D.R. extraosp. Art. 26 L.833/78 private																				
327	4.20.10.10.050.000.00.000	B.2.A.5) Acquisti servizi sanitari per assistenza integrativa e protesica - Totale																				
327	4.20.10.10.050.010.00.000	acquisto di prestazioni di farmaceutica da farmacie ubicate nel proprio territorio (Farmaceutica convenzionata ex art. 8, c. 2, D. Lgs. 502/92): Protesica																				
327	4.20.10.10.050.020.00.000	acquisto di prestazioni di farmaceutica da farmacie ubicate in altre province lombarde (Farmaceutica convenzionata ex art. 8, c. 2, D. Lgs. 502/92): Protesica																				
327	4.20.10.10.050.030.00.000	acquisto di prestazioni di farmaceutica da farmacie ubicate fuori regione (Farmaceutica convenzionata ex art. 8, c. 2, D. Lgs. 502/92): Protesica																				
327	4.20.10.10.050.110.00.000	acquisto di prestazioni di farmaceutica da farmacie ubicate nel proprio territorio (Farmaceutica convenzionata ex art. 8, c. 2, D. Lgs. 502/92): Dietetica																				
327	4.20.10.10.050.120.00.000	acquisto di prestazioni di farmaceutica da farmacie ubicate in altre province lombarde (Farmaceutica convenzionata ex art. 8, c. 2, D. Lgs. 502/92): Dietetica																				
327	4.20.10.10.050.130.00.000	acquisto di prestazioni di farmaceutica da farmacie ubicate fuori regione (Farmaceutica convenzionata ex art. 8, c. 2, D. Lgs. 502/92): Dietetica																				
327	4.20.10.10.050.150.00.000	acquisto di prestazioni di farmaceutica da farmacie ubicate nel proprio territorio (Farmaceutica convenzionata ex art. 8, c. 2, D. Lgs. 502/92): Dietetica																				
327	4.20.10.10.050.152.00.000	acquisto di prestazioni di farmaceutica da farmacie ubicate in altre province lombarde (Farmaceutica convenzionata ex art. 8, c. 2, D. Lgs. 502/92): Dietetica																				
327	4.20.10.10.050.154.00.000	acquisto di prestazioni di farmaceutica da farmacie ubicate fuori regione (Farmaceutica convenzionata ex art. 8, c. 2, D. Lgs. 502/92): Dietetica																				
327	4.20.10.10.050.210.00.000	Assistenza Integrativa (Dietetica) non erogata tramite Farmaceutica Convenzionata - Negozi non WebCare - (ex art. 8, c. 2, D. Lgs. 502/92)																				
327	4.20.10.10.050.215.00.000	Assistenza Integrativa (Dietetica) non erogata tramite Farmaceutica Convenzionata - WEBCARE - (ex art. 8, c. 2, D.Lgs. 502/92)																				
327	4.20.10.10.050.220.00.000	Assistenza Integrativa (Ausili per Diabetici) non erogata tramite Farmaceutica Convenzionata (ex art. 8, c. 2, D.Lgs. 502/92)																				
327	4.20.10.10.050.310.00.000	Assistenza Protesica non erogata tramite Farmaceutica Convenzionata (ex art. 8, c. 2, D.Lgs. 502/92) c.d. protesica "Maggiore"																				
327	4.20.10.10.050.320.00.000	Assistenza Protesica non erogata tramite Farmaceutica Convenzionata (ex art. 8, c. 2, D.Lgs. 502/92) c.d. protesica "Minore"																				
327	4.20.10.10.050.330.00.000	Assistenza Protesica non erogata tramite Farmaceutica Convenzionata (ex art. 8, c. 2, D.Lgs. 502/92) - Costi di gestione magazzino																				
327	4.20.10.10.050.332.00.000	Acquisto di prestazioni relative all'Assistenza Integrativa - Nutrizione Artificiale Enterale																				
327	4.20.10.10.050.334.00.000	Acquisto di prestazioni relative all'Assistenza Integrativa (SOLO Servizio Distributivo da privato)																				
327	4.20.10.10.050.336.00.000	Acquisto di prestazioni relative all'Assistenza Protesica (SOLO Servizio Distributivo da privato)																				
327	4.20.10.10.050.400.00.000	Acquisto di prestazioni relative all'Assistenza Protesica Extraregione																				
327	4.20.10.10.050.450.00.000	Acquisto di prestazioni relative all'Assistenza Integrativa Extraregione																				
327	4.20.10.10.050.800.00.000	Acquisto di prestazioni relative all'Assistenza Integrativa e Protesica (SOLO Servizio Distributivo da privato) (da non più utilizzarsi)																				
327	**4.20.10.10.060.000.00.000**	**B.2.A.6) Acquisti servizi sanitari per assistenza ospedaliera - Totale**																				
327	4.20.10.10.060.010.10.000	acquisto di Drg da strutture pubbliche ubicate nel proprio territorio: ACO/Fondazioni pubbliche																				
327	4.20.10.10.060.010.20.000	acquisto di Drg da strutture pubbliche ubicate nel proprio territorio: altri soggetti pubblici																				
327	4.20.10.10.060.010.30.000	acquisto di Drg da strutture pubbliche ubicate in altre province della Lombardia: ASL/AO/Fondazioni pubbliche																				
327	4.20.10.10.060.010.40.000	acquisto di Drg da strutture pubbliche ubicate in altre province della Lombardia: altri soggetti pubblici																				
327	4.20.10.10.060.010.80.000	acquisto di Drg da strutture pubbliche ubicate fuori Regione (mobilità passiva in compensazione)																				
327	4.20.10.10.060.020.10.000	acquisto di Drg da erogatori privati ubicati nel proprio territorio: IRCCS privati																				
327	4.20.10.10.060.020.20.000	acquisto di Drg da erogatori privati ubicati nel proprio territorio: ospedali classificati																				
327	4.20.10.10.060.020.30.000	acquisto di Drg da erogatori privati ubicati nel proprio territorio: case di cura private																				
327	4.20.10.10.060.020.40.000	acquisto di Drg da erogatori privati ubicati in altre province della Lombardia: IRCCS privati																				
327	4.20.10.10.060.020.50.000	acquisto di Drg da erogatori privati ubicati in altre province della Lombardia: ospedali classificati																				
327	4.20.10.10.060.020.60.000	acquisto di Drg da erogatori privati ubicati in altre province della Lombardia: case di cura private																				
327	**4.20.10.10.070.000.00.000**	**B.2.A.7) Acquisto prestazioni di psichiatria residenziale e semiresidenziale - Totale**																				
327	4.20.10.10.070.010.10.000	acquisto di prestazioni di psichiatria in strutture pubbliche ubicate nel proprio territorio: ACO/Fondazioni pubbliche																				
327	4.20.10.10.070.010.20.000	acquisto di prestazioni di psichiatria in strutture pubbliche ubicate nel proprio territorio: altri soggetti pubblici																				
327	4.20.10.10.070.010.30.000	acquisto di prestazioni di psichiatria in strutture pubbliche ubicate in altre province lombarde: ASL/AO/Fondazioni pubbliche																				
327	4.20.10.10.070.010.40.000	acquisto di prestazioni di psichiatria in strutture pubbliche ubicate in altre province lombarde: altri soggetti pubblici																				
327	4.20.10.10.070.010.50.000	acquisto di prestazioni di psichiatria in strutture pubbliche ubicate fuori regione (Mobilità passiva non soggetta a compensazione)																				
327	4.20.10.10.070.020.10.000	acquisto di prestazioni di psichiatria in strutture private accreditate a contratto ubicate nel proprio territorio																				
327	4.20.10.10.070.020.20.000	acquisto di prestazioni di psichiatria in strutture private accreditate a contratto ubicate in altre province lombarde																				
327	4.20.10.10.070.020.30.000	acquisto di prestazioni di psichiatria in strutture private accreditate NON a contratto ubicate nel proprio territorio																				
327	4.20.10.10.070.020.40.000	acquisto di prestazioni di psichiatria in strutture private accreditate NON a contratto ubicate in altre province lombarde																				
327	4.20.10.10.070.020.50.000	acquisto di prestazioni di psichiatria in strutture private ubicate fuori regione (Mobilità passiva non soggetta a compensazione)																				
327	**4.20.10.10.080.000.00.000**	**B.2.A.8) Acquisto prestazioni di distribuzione farmaci e File F - Totale**																				
327	4.20.10.10.080.010.10.000	acquisto farmaci file F da strutture pubbliche ubicate nel proprio territorio: ACO/Fondazioni pubbliche																				
327	4.20.10.10.080.010.20.000	acquisto farmaci file F da strutture pubbliche ubicate nel proprio territorio: altri Enti pubblici																				
327	4.20.10.10.080.010.30.000	acquisto farmaci file F da strutture pubbliche ubicate in altre province della Regione: ASL/AO/Fondazioni pubbliche																				
327	4.20.10.10.080.010.40.000	acquisto farmaci file F da strutture pubbliche ubicate in altre province della Regione: altri Enti pubblici																				
327	4.20.10.10.080.010.50.000	acquisto farmaci file F da istituti penitenziari (anche per il tramite di AO/Fondazioni pubbliche)																				
327	4.20.10.10.080.010.80.000	acquisto farmaci file F fuori Regione (Mobilità passiva in compensazione)																				
327	4.20.10.10.080.020.10.000	Acquisto farmaci file F da erogatori privati ubicati nel proprio territorio: IRCCS privati																				
327	4.20.10.10.080.020.20.000	Acquisto farmaci file F da erogatori privati ubicati nel proprio territorio: ospedali classificati																				
327	4.20.10.10.080.020.30.000	Acquisto farmaci file F da erogatori privati ubicati nel proprio territorio: case di cura private																				
327	4.20.10.10.080.020.40.000	Acquisto farmaci file F da erogatori privati ubicati in altre province della Regione: IRCCS privati																				
327	4.20.10.10.080.020.50.000	Acquisto farmaci file F da erogatori privati ubicati in altre province della Regione: ospedali classificati																				
327	4.20.10.10.080.020.60.000	Acquisto farmaci file F da erogatori privati ubicati in altre province della Regione: case di cura private																				
327	4.20.10.10.080.030.10.000	acquisto farmaci "Doppio canale" (ex Nota CUF 37 più assigeno) da strutture pubbliche ubicate nel proprio territorio (rimborso farmaco più servizio): ACO/Fondazioni pubbliche																				
327	4.20.10.10.080.030.20.000	acquisto farmaci "Doppio canale" (ex Nota CUF 37 più assigeno) da strutture pubbliche ubicate nel proprio territorio (rimborso farmaco più servizio): altri Enti pubblici																				
327	4.20.10.10.080.030.30.000	acquisto farmaci "Doppio canale" (ex Nota CUF 37 più assigeno) da strutture pubbliche ubicate in altre province (rimborso farmaco più servizio): ASL/AO/Fondazioni pubbliche																				
327	4.20.10.10.080.030.40.000	acquisto farmaci "Doppio canale" (ex Nota CUF 37 più assigeno) da strutture pubbliche ubicate in altre province (rimborso farmaco più servizio): altri Enti pubblici																				
327	4.20.10.10.080.050.80.000	Prestazioni di acquisto di "Doppio canale" da strutture ubicate fuori regione (Mobilità passiva in compensazione)																				
327	4.20.10.10.080.040.10.000	Prestazioni di acquisto più servizio distributivo di "Doppio canale" da soggetti privati ubicati nel proprio territorio																				
327	4.20.10.10.080.040.20.000	Prestazioni di acquisto più servizio distributivo di "Doppio canale" da soggetti privati ubicati in altre province																				
327	4.20.10.10.080.040.30.000	Acquisto di prestazioni derivanti dall'attività di "Doppio Canale" (SOLO Servizio Distributivo da privato)																				
327	4.20.10.10.080.050.10.000	acquisto farmaci "Primo Click" da strutture pubbliche ubicate nel proprio territorio: ACO/Fondazioni pubbliche																				
327	4.20.10.10.080.050.20.000	acquisto farmaci "Primo Click" da strutture pubbliche ubicate nel proprio territorio: altri Enti pubblici																				
327	4.20.10.10.080.050.30.000	acquisto farmaci "Primo Click" da strutture pubbliche ubicate in altre province della Regione: ACO/Fondazioni pubbliche																				
327	4.20.10.10.080.050.40.000	acquisto farmaci "Primo Click" da strutture pubbliche ubicate in altre province della Regione: altri Enti pubblici																				
327	4.20.10.10.080.050.80.000	acquisto farmaci "Primo Click" da strutture ubicate fuori Regione (Mobilità passiva in compensazione)																				
327	4.20.10.10.080.060.10.000	acquisto farmaci "Primo Click" da strutture private ubicate nel proprio territorio																				
327	4.20.10.10.080.060.20.000	acquisto farmaci "Primo Click" da strutture private ubicate in altre province della Regione																				
327	**4.20.10.10.090.000.00.000**	**B.2.A.9) Acquisto prestazioni termali in convenzione - Totale**																				
327	4.20.10.10.090.010.00.000	assistenza termale in convenzione ubicate nel proprio territorio																				
327	4.20.10.10.090.020.00.000	assistenza termale in convenzione ubicate in altre province della Regione																				
327	4.20.10.10.090.030.00.000	assistenza termale in convenzione fuori Regione (Mobilità passiva in compensazione)																				
327	**4.20.10.10.100.000.00.000**	**B.2.A.10) Acquisto prestazioni trasporto sanitario - Totale**																				
327	4.20.10.10.100.010.10.000	Trasporti sanitari per emergenza da pubblico (118)																				
327	4.20.10.10.100.010.20.000	Altri Trasporti sanitari da pubblico																				
327	4.20.10.10.100.010.80.000	Trasporti fuori regione (mobilità passiva in compensazione)																				
327	4.20.10.10.100.020.10.000	Trasporti sanitari per emergenza da privato (118)																				
327	4.20.10.10.100.020.20.000	Altri Trasporti sanitari da privato																				
327	**4.20.10.10.110.000.00.000**	**B.2.A.11) Acquisto prestazioni Socio-Sanitarie a rilevanza sanitaria - Totale**																				
327	4.20.10.10.110.010.10.010	acquisto di prestazioni socio sanitarie integrate da strutture ubicate nel proprio territorio: di cui da RSA pubbliche																				
327	4.20.10.10.110.010.10.040	acquisto di prestazioni socio sanitarie integrate da strutture ubicate nel proprio territorio: di cui da C.S.E. pubblici																				
327	4.20.10.10.110.010.10.050	acquisto di prestazioni socio sanitarie integrate da strutture ubicate nel proprio territorio: di cui da C.D.I. pubblici																				
327	4.20.10.10.110.010.10.060	acquisto di prestazioni socio sanitarie integrate da strutture ubicate nel proprio territorio: di cui da R.S.D. pubbliche																				
327	4.20.10.10.110.010.10.070	acquisto di prestazioni socio sanitarie integrate da strutture pubbliche ubicate nel proprio territorio: di cui per pazienti ex O.P. di fascia B (al netto delle tariffe di accreditamento)																				
327	4.20.10.10.110.010.20.010	acquisto di prestazioni socio sanitarie integrate da strutture ubicate in altre province della Regione: di cui da RSA pubbliche																				
327	4.20.10.10.110.010.20.040	acquisto di prestazioni socio sanitarie integrate da strutture ubicate in altre province della Regione: di cui da C.S.E. pubblici																				
327	4.20.10.10.110.010.20.050	acquisto di prestazioni socio sanitarie integrate da strutture ubicate in altre province della Regione: di cui da C.D.I. pubblici																				
327	4.20.10.10.110.010.20.060	acquisto di prestazioni socio sanitarie integrate da strutture ubicate in altre province della Regione: di cui da R.S.D. pubbliche																				
327	4.20.10.10.110.010.20.070	acquisto di prestazioni socio sanitarie integrate da strutture pubbliche ubicate in altre province della Regione: di cui per pazienti ex O.P. di fascia B (al netto delle tariffe di accreditamento)																				

327	4.20.10.10.110.010.20.080	acquisto di prestazioni socio sanitarie integrate da strutture ubicate in altre province della Regione: di cui da Centri Diurni per persone Disabili (C.D.D.) pubblici																			
327	4.20.10.10.110.010.20.090	acquisto di prestazioni socio sanitarie integrate da strutture ubicate in altre province della Regione: di cui da Comunità alloggio Socio Sanitarie per persone con disabilità (C.S.S.) pubbliche																			
327	4.20.10.10.110.010.20.100	acquisto di prestazioni socio sanitarie integrate da strutture ubicate in altre province della Regione: di cui per Hospice pubblici																			
327	4.20.10.10.110.010.20.110	acquisto di prestazioni socio sanitarie integrate da strutture ubicate in altre province della Regione: di cui per cure intermedie pubbliche																			
327	4.20.10.10.110.010.30.010	acquisto di prestazioni socio sanitarie integrate da strutture ubicate fuori Regione: di cui da RSA pubbliche																			
327	4.20.10.10.110.010.30.020	acquisto di prestazioni socio sanitarie integrate da strutture ubicate fuori Regione: di cui da strutture per disabili pubbliche																			
327	4.20.10.10.110.010.30.030	acquisto di prestazioni socio sanitarie integrate da strutture pubbliche ubicate fuori Regione: di cui per pazienti ex O.P. di fascia B (al netto delle tariffe di accreditamento)																			
327	4.20.10.10.110.010.40.010	acquisto di prestazioni socio sanitarie integrate da strutture ubicate fuori Regione: di cui per Hospice pubblici																			
327	4.20.10.10.110.010.40.020	acquisto di servizi di assistenza domiciliare integrata (ADI) da pubblico																			
327	4.20.10.10.110.010.40.030	acquisto di prestazioni di assistenza domiciliare integrata (ADI) - voucher sociosanitario da pubblico																			
327	4.20.10.10.110.010.40.040	Acquisto servizi socio assistenziali da pubblico																			
327	4.20.10.10.110.010.40.050	Acquisto di voucher sociosanitari da ASL/AO/Fondazioni della Regione																			
327	4.20.10.10.110.010.80.010	Altri acquisti di prestazioni di servizi socio sanitari da ASL/AO/Fondazioni della Regione																			
327	4.20.10.10.110.010.80.020	Altri costi per prestazioni di servizi socio sanitari da pubblico																			
327	4.20.10.10.110.010.80.110	Altri acquisti di prestazioni di servizi socio assistenziali da ASL/AO/Fondazioni della Regione																			
327	4.20.10.10.110.010.80.130	Altri costi per prestazioni di servizi socio assistenziali da pubblico																			
327	4.20.10.10.110.020.10.010	acquisto di prestazioni socio sanitarie integrate da strutture ubicate nel proprio territorio: di cui da RSA private																			
327	4.20.10.10.110.020.10.040	acquisto di prestazioni socio sanitarie integrate da strutture ubicate nel proprio territorio: di cui da C.S.E. privati																			
327	4.20.10.10.110.020.10.050	acquisto di prestazioni socio sanitarie integrate da strutture ubicate nel proprio territorio: di cui da C.D.I. privati																			
327	4.20.10.10.110.020.10.060	acquisto di prestazioni socio sanitarie integrate da strutture ubicate nel proprio territorio: di cui da R.S.D. private																			
327	4.20.10.10.110.020.10.070	acquisto di prestazioni socio sanitarie integrate da strutture private ubicate nel proprio territorio: di cui per pazienti ex O.P. di fascia B (al netto delle tariffe di accreditamento)																			
327	4.20.10.10.110.020.10.080	acquisto di prestazioni socio sanitarie integrate da strutture ubicate nel proprio territorio: di cui da Centri Diurni per persone Disabili (C.D.D.) private																			
327	4.20.10.10.110.020.10.090	acquisto di prestazioni socio sanitarie integrate da strutture ubicate nel proprio territorio: di cui da Comunità alloggio Socio Sanitarie per persone con disabilità (C.S.S.) private																			
327	4.20.10.10.110.020.10.100	acquisto di prestazioni socio sanitarie integrate da strutture ubicate nel proprio territorio: di cui da Hospice privati																			
327	4.20.10.10.110.020.10.110	acquisto di prestazioni socio sanitarie integrate da strutture ubicate nel proprio territorio: di cui per cure intermedie private																			
327	4.20.10.10.110.020.20.010	acquisto di prestazioni socio sanitarie integrate da strutture ubicate in altre province della Regione: di cui da RSA private																			
327	4.20.10.10.110.020.20.040	acquisto di prestazioni socio sanitarie integrate da strutture ubicate in altre province della Regione: di cui da C.S.E. privati																			
327	4.20.10.10.110.020.20.050	acquisto di prestazioni socio sanitarie integrate da strutture ubicate in altre province della Regione: di cui da C.D.I. privati																			
327	4.20.10.10.110.020.20.060	acquisto di prestazioni socio sanitarie integrate da strutture ubicate in altre province della Regione: di cui da R.S.D. private																			
327	4.20.10.10.110.020.20.070	acquisto di prestazioni socio sanitarie integrate da strutture private ubicate in altre province della Regione: di cui per pazienti ex O.P. di fascia B (al netto delle tariffe di accreditamento)																			
327	4.20.10.10.110.020.20.080	acquisto di prestazioni socio sanitarie integrate da strutture ubicate in altre province della Regione: di cui da Centri Diurni per persone Disabili (C.D.D.) private																			
327	4.20.10.10.110.020.20.090	acquisto di prestazioni socio sanitarie integrate da strutture ubicate in altre province della Regione: di cui da Comunità alloggio Socio Sanitarie per persone con disabilità (C.S.S.) private																			
327	4.20.10.10.110.020.20.100	acquisto di prestazioni socio sanitarie integrate da strutture ubicate in altre province della Regione: di cui da Hospice privati																			
327	4.20.10.10.110.020.20.110	acquisto di prestazioni socio sanitarie integrate da strutture ubicate in altre province della Regione: di cui per cure intermedie private																			
327	4.20.10.10.110.020.30.010	acquisto di prestazioni socio sanitarie integrate da strutture ubicate fuori Regione: di cui da RSA private																			
327	4.20.10.10.110.020.30.020	acquisto di prestazioni socio sanitarie integrate da strutture ubicate fuori Regione: di cui da strutture per disabili private																			
327	4.20.10.10.110.020.30.030	acquisto di prestazioni socio sanitarie integrate da strutture ubicate fuori Regione: di cui da Hospice privati																			
327	4.20.10.10.110.020.40.010	acquisto di servizi di assistenza domiciliare integrata (ADI) da privato																			
327	4.20.10.10.110.020.40.030	acquisto di prestazioni di assistenza domiciliare integrata (ADI) - voucher sociosanitario da privato																			
327	4.20.10.10.110.020.50.010	acquisto di prestazioni per tossicodipendenti comunità terapeutiche private ubicate sul proprio territorio																			
327	4.20.10.10.110.020.50.030	acquisto di prestazioni per tossicodipendenti da comunità terapeutiche private ubicate in altre province della Regione																			
327	4.20.10.10.110.020.50.040	acquisto di prestazioni per tossicodipendenti da comunità terapeutiche private ubicate fuori Regione																			
327	4.20.10.10.110.020.60.010	acquisto di prestazioni da servizi multidisciplinari integrati (dipendenze) privati ubicati sul proprio territorio																			
327	4.20.10.10.110.020.60.020	acquisto di prestazioni da servizi multidisciplinari integrati (dipendenze) privati ubicati in altre province della Regione																			
327	4.20.10.10.110.020.65.010	acquisto di prestazioni socio sanitarie integrate da consulori familiari privati ubicati sul proprio territorio (prestazioni tariffate)																			
327	4.20.10.10.110.020.65.015	Riconoscimento funzioni ai consultori familiari privati ubicati sul proprio territorio																			
327	4.20.10.10.110.020.65.020	acquisto di prestazioni socio sanitarie integrate da consultori familiari privati ubicati in altre province della Regione																			
327	**4.20.10.10.120.000.00.000**	**B.2.A.12) Compartecipazione al personale per att. Libero-prof. (intramoenia) - Totale**																			
327	4.20.10.10.120.010.00.000	Compart. al personale att. libera professione ex art. 55 c.1 lett. a) - b): Ccnl - Area Ospedaliera																			
327	4.20.10.10.120.020.00.000	Compart. al personale att. libera professione ex art. 55 c.1 lett. a) - b): Ccnl - Area Specialistica																			
327	4.20.10.10.120.030.00.000	Compart. al personale att. libera professione ex art. 55 c.1 lett. a) - b): Ccnl - Area sanità pubblica																			
327	4.20.10.10.120.050.00.000	Servizi di consulenza sanitaria in area pagamento (art. 55 c.1 lett. c) d) ed ex art. 57-58 CCNL)																			
327	4.20.10.10.120.025.00.000	Servizi di consulenza sanitaria in area pagamento (art. 55 c.1 lett. c) d) ed ex art. 57-58 CCNL) - attività vAsl-Ao-Fondazioni della Regione																			
327	4.20.10.10.120.030.00.000	Servizi di consulenza sanitaria in area pagamento (art. 55 c.2 CCNL) -																			
327	4.20.10.10.120.035.00.000	Servizi di consulenza sanitaria in area pagamento (art. 55 c.2 CCNL) vAsl-Ao-Fondazioni della Regione																			
327	**4.20.10.10.130.000.00.000**	**B.2.A.13) Rimborsi, assegni e contributi sanitari - Totale**																			
327	4.20.10.10.130.010.10.000	Contributi ad associazioni di volontariato																			
327	4.20.10.10.130.010.15.000	Contributi/Rimborsi per cure all'estero																			
327	4.20.10.10.130.010.20.000	Contributi/Rimborsi per assistenza indiretta																			
327	4.20.10.10.130.010.25.000	Contributi obbligatori Legge 210/92																			
327	4.20.10.10.130.010.30.000	Altre Contribuzioni Passive e sussidi																			
327	4.20.10.10.130.010.35.000	Altre Contribuzioni Passive e sussidi verso altre Asl/Ao/Fondazioni della regione																			
327	4.20.10.10.130.010.45.000	Fondo nazionale per le politiche sociali - risorse per la realizzazione del sistema integrato di interventi e servizi sociali (quota sanitaria)																			
327	4.20.10.10.130.010.50.000	Contributi per il mantenimento e lo sviluppo dei servizi socio-assistenziali																			
327	**4.20.10.10.140.000.00.000**	**B.2.A.14) Consulenze, Collaborazioni, Interinali e altre prestazioni di lavoro sanitarie e sociosanitarie - Totale**																			
327	4.20.10.10.140.010.10.000	Consulenze sanitarie da Asl/Ao/Fondazioni della Regione																			
327	4.20.10.10.140.010.15.000	Consulenze socio-sanitarie da Asl/Ao/Fondazioni della Regione																			
327	4.20.10.10.140.010.20.000	Consulenze scientifiche da Asl/Ao/Fondazioni della Regione																			
327	4.20.10.10.140.010.25.000	Consulenze sanitarie da altri enti pubblici																			
327	4.20.10.10.140.010.30.000	Consulenze socio-sanitarie da altri enti pubblici																			
327	4.20.10.10.140.010.35.000	Consulenze scientifiche da altri soggetti pubblici																			
327	4.20.10.10.140.010.40.000	Consulenze sanitarie da terzi																			
327	4.20.10.10.140.010.45.000	Consulenze socio-sanitarie da terzi																			
327	4.20.10.10.140.010.50.000	Consulenze scientifiche da terzi																			
327	4.20.10.10.140.020.10.000	Collaborazioni coordinate e continuative - area sanitaria																			
327	4.20.10.10.140.020.15.000	Collaborazioni coordinate e continuative - area a.s.s.t.																			
327	4.20.10.10.140.020.20.000	Collaborazioni coordinate e continuative - area ricerca																			
327	4.20.10.10.140.020.25.000	Collaborazioni coordinate e continuative - area sociale																			
327	4.20.10.10.140.020.30.000	Indennità a personale universitario - area sanitaria																			
327	4.20.10.10.140.020.35.000	Prestazioni lavoro interinale (sanitario) - da terzi																			
327	4.20.10.10.140.020.40.000	Prestazioni lavoro interinale (assist.) - da terzi																			
327	4.20.10.10.140.020.45.000	Prestazioni lavoro interinale (sociale) - da terzi																			
327	4.20.10.10.140.020.50.000	Prestazioni lavoro interinale (ricerca) da terzi																			
327	4.20.10.10.140.020.55.000	Prestazioni occasionali e altre prestazioni di lavoro sanitarie da terzi																			
327	4.20.10.10.140.020.60.000	Prestazioni occasionali e altre prestazioni di lavoro socio sanitarie da terzi																			
327	4.20.10.10.140.020.65.000	Prestazioni occasionali e altre prestazioni di lavoro sociali da terzi																			
327	4.20.10.10.140.020.70.000	Prestazioni occasionali e altre prestazioni di lavoro scientifiche da terzi																			
327	4.20.10.10.140.030.10.000	Rimborso degli oneri stipendiali del personale sanitario che presta servizio in azienda in posizione di comando in Asl/Ao/Fondazioni della Regione																			
327	4.20.10.10.140.030.20.000	Rimborso degli oneri stipendiali del personale sanitario che presta servizio in azienda in posizione di comando in altri Enti pubblici e Università																			
327	4.20.10.10.140.030.30.000	Rimborso degli oneri stipendiali del personale sanitario che presta servizio in azienda in posizione di comando dalla Regione Lombardia																			
327	4.20.10.10.140.030.40.000	Rimborso degli oneri stipendiali del personale sanitario che presta servizio in azienda in posizione di comando da Aziende di altre Regioni																			
327	**4.20.10.10.150.000.00.000**	**B.2.A.15) Altri servizi sanitari e sociosanitari a rilevanza sanitaria - Totale**																			
327	4.20.10.10.150.010.10.000	Altre prestazioni per servizi sanitari da ASL/AO/Fondazioni della Regione																			
327	4.20.10.10.150.010.15.000	Altre prestazioni per servizi socio sanitari da ASL/AO/Fondazioni della Regione																			
327	4.20.10.10.150.010.20.000	Altre prestazioni per servizi sanitari da pubblico																			
327	4.20.10.10.150.010.25.000	Altre prestazioni per servizi socio sanitari da pubblico																			
327	4.20.10.10.150.010.30.000	Servizi sanitari appaltati o in "service" da pubblico																			
327	4.20.10.10.150.010.35.000	Altre prestazioni per servizi sanitari da Extraregione																			
327	4.20.10.10.150.010.40.000	Altre prestazioni per servizi socio sanitari Extraregione																			
327	4.20.10.10.150.020.10.000	Altre prestazioni per servizi sanitari da terzi																			
327	4.20.10.10.150.020.15.000	Altre prestazioni per servizi socio sanitari da terzi																			
327	4.20.10.10.150.020.20.000	Altre prestazioni per servizi della ricerca da terzi																			
327	4.20.10.10.150.020.25.000	Altre prestazioni per servizi socio assistenziali da terzi																			
327	4.20.10.10.150.020.30.000	Servizi sanitari appaltati o in "service" da terzi																			
327	4.20.10.10.150.020.35.000	Assegni di studio scuole infermieri																			
327	4.20.10.10.150.020.90.000	Costi per differenziale tariffe TUC																			
327	4.20.10.10.150.900.10.000	Costi per servizi sanitari - Mobilità internazionale passiva																			
327	**4.20.10.20.000.000.00.000**	**B.2.B) Acquisti di servizi non sanitari - Totale**																			
327	**4.20.10.20.010.000.00.000**	**B.2.B.1) Servizi non sanitari -Totale**																			
327	4.20.10.20.010.010.10.000	Lavanderia																			
327	4.20.10.20.010.010.15.000	Pulizia																			
327	4.20.10.20.010.010.20.000	Mensa																			
327	4.20.10.20.010.010.25.000	Riscaldamento																			
327	4.20.10.20.010.010.30.000	Servizi di elaborazione dati																			
327	4.20.10.20.010.010.35.000	Trasporti non sanitari (se non addebitati in fattura dai fornitori di materiale e merci)																			
327	4.20.10.20.010.010.40.000	Smaltimento rifiuti																			
327	4.20.10.20.010.020.10.000	Utenze telefoniche																			
327	4.20.10.20.010.020.20.000	Utenze elettriche																			
327	4.20.10.20.010.020.30.000	Acqua, gas, combustibile																			
327	4.20.10.20.010.020.40.000	Servizi esterni di vigilanza																			
327	4.20.10.20.010.020.80.000	Altre Utenze																			
327	4.20.10.20.010.030.10.000	Assicurazioni Premi per R.C. Professionale																			
327	4.20.10.20.010.030.20.000	Assicurazioni Altri premi																			
327	4.20.10.20.010.040.10.000	Acquisto di altri servizi non sanitari da Asl/Ao/Fondazioni della Regione																			
327	4.20.10.20.010.040.20.000	Acquisto di altri servizi non sanitari da pubblico																			
327	4.20.10.20.010.050.10.000	Servizi postali e telex																			
327	4.20.10.20.010.050.15.000	Pubblicità e promozione																			

327	4.20.10.20.010.050.20.000	Rimborso spese di viaggio e soggiorno																			
327	4.20.10.20.010.050.25.000	Altri servizi non sanitari acquistati in "Service"																			
327	4.20.10.20.010.050.80.000	Altri servizi non sanitari				20															
327	**4.20.10.20.020.000.00.000**	**(I.2.B.2) Consulenze, Collaborazioni, Interinale e altre prestazioni di lavoro non sanitarie - Totale**																			
327	4.20.10.20.020.010.10.032	Consulenze non sanitarie da ASL/AO/Fondazioni della Regione																			
327	4.20.10.20.020.010.10.035	Consulenze non sanitarie da altri enti pubblici																			
327	4.20.10.20.020.010.20.010	Servizi per consulenze Amministrative - da privato																			
327	4.20.10.20.020.010.20.020	Servizi per consulenze Tecniche - da privato																			
327	4.20.10.20.020.010.20.030	Servizi per consulenze Legali - da privato																			
327	4.20.10.20.020.010.20.040	Servizi per consulenze Notarili - da privato																			
327	4.20.10.20.020.020.10.000	Spese per collaborazioni coordinate e continuative Amministrative - da privato																			
327	4.20.10.20.020.020.20.000	Spese per collaborazioni coordinate e continuative Tecniche - da privato																			
327	4.20.10.20.020.020.25.000	Indennità a personale universitario - area non sanitaria																			
327	4.20.10.20.020.030.30.000	Prestazioni lavoro interinale Amministrativo (non sanitario) - da privato																			
327	4.20.10.20.020.020.40.000	Prestazioni lavoro interinale Tecnico (non sanitario) - da privato																			
327	4.20.10.20.020.020.50.000	Prestazioni occasionali e altre prestazioni di lavoro non sanitarie - da privato																			
327	4.20.10.20.020.020.60.000	Personale religioso																			
327	4.20.10.20.020.030.10.000	Rimborso degli oneri stipendiali del personale non sanitario che presta servizio in azienda in posizione di comando in ASL/AO/Fondazioni della Regione																			
327	4.20.10.20.020.030.20.000	Rimborso degli oneri stipendiali del personale non sanitario che presta servizio in azienda in posizione di comando in altri Enti pubblici e Università																			
327	4.20.10.20.020.030.30.000	Rimborso degli oneri stipendiali del personale non sanitario che presta servizio in azienda in posizione di comando dalla Regione Lombardia																			
327	4.20.10.20.020.030.40.000	Rimborso degli oneri stipendiali del personale non sanitario che presta servizio in Azienda di altre Regioni																			
327	**4.20.10.20.030.000.00.000**	**(I.2.B.3) Formazione (internalizzata e non) - Totale**																			
327	4.20.10.20.030.010.00.000	Formazione esternalizzata da pubblico (Inef, Università, ...)																			
327	4.20.10.20.030.020.00.000	Formazione esternalizzata da ASL/AO/Fondazioni della Regione																			
327	4.20.10.20.030.110.00.000	Formazione esternalizzata da privato																			
327	4.20.10.20.030.120.00.000	Formazione non esternalizzata da privato																			
327	**4.20.15.00.000.000.00.000**	**(II.3) Manutenzione e riparazione (ordinaria esternalizzata) - Totale**																			
327	4.20.15.10.000.000.00.000	Manutenzione e riparazione ordinaria esternalizzata per mobili e loro pertinenze																			
327	4.20.15.15.000.000.00.000	Manutenzione e riparazione ordinaria esternalizzata per impianti e macchinari																			
327	4.20.15.20.000.000.00.000	Manutenzione e riparazione ordinaria esternalizzata per mobili e macchine																			
327	4.20.15.30.000.000.00.000	Manutenzione e riparazione ordinaria esternalizzata per attrezzature tecnico-scientifiche sanitarie																			
327	4.20.15.40.000.000.00.000	Manutenzione e riparazione ordinaria esternalizzata per automezzi sanitari																			
327	4.20.15.50.000.000.00.000	Manutenzione e riparazione ordinaria esternalizzata per automezzi non sanitari																			
327	4.20.15.80.000.000.00.000	Altre manutenzioni e riparazioni																			
327	4.20.15.90.000.000.00.000	Manutenzione e riparazioni da Asl/Ao/Fondazioni della Regione																			
327	**4.20.30.00.000.000.00.000**	**(II.4) - Godimento di beni di terzi - Totale**																			
327	4.20.30.10.010.000.00.000	Affitti passivi																			
327	4.20.30.10.020.000.00.000	Spese condominiali																			
327	4.20.30.20.010.000.00.000	Canoni di Noleggio sanitari (esclusa protesica)																			
327	4.20.30.20.015.000.00.000	Canoni di Noleggio sanitari relativi a protesica																			
327	4.20.30.20.020.000.00.000	Canoni di Noleggio non sanitari																			
327	4.20.30.30.010.000.00.000	Canoni di leasing sanitari																			
327	4.20.30.30.020.000.00.000	Canoni di leasing non sanitari																			
327	4.20.30.80.010.000.00.000	Locazioni e noleggi da Asl/Ao/Fondazioni della Regione																			
327	4.20.25.00.000.000.00.000	Costo del Personale (Totale)																			
327	**4.20.25.10.000.000.00.000**	**(II.5 Personale del ruolo sanitario - Totale**																			
327	4.20.25.10.010.010.00.000	Ruolo Sanitario - T.INDETERMINATO - - Personale dirigente medico / veterinario - Competenze fisse																			
327	4.20.25.10.010.020.00.000	Ruolo Sanitario - T.INDETERMINATO - - Personale dirigente medico / veterinario - Straordinario																			
327	4.20.25.10.010.025.00.000	Ruolo Sanitario - T.INDETERMINATO - - Personale dirigente medico / veterinario - Retr. Posizione																			
327	4.20.25.10.010.030.00.000	Ruolo Sanitario - T.INDETERMINATO - - Personale dirigente medico / veterinario - Indennità varie																			
327	4.20.25.10.010.040.00.000	Ruolo Sanitario - T.INDETERMINATO - - Personale dirigente medico / veterinario - Competenze personale comandato																			
327	4.20.25.10.010.050.00.000	Ruolo Sanitario - T.INDETERMINATO - - Personale dirigente medico / veterinario - Incentivazione (retribuzione di risultato)																			
327	4.20.25.10.010.060.00.000	Ruolo Sanitario - T.INDETERMINATO - - Personale dirigente medico / veterinario - Risorse aggiungive regionali																			
327	4.20.25.10.010.070.00.000	Ruolo Sanitario - T.INDETERMINATO - - Personale dirigente medico / veterinario - Accantonamento per ferie maturate e non godute																			
327	4.20.25.10.010.110.00.000	Ruolo Sanitario - T.INDETERMINATO - - Personale dirigente medico / veterinario - Oneri sociali*																			
327	4.20.25.10.010.210.00.000	Ruolo Sanitario - T.INDETERMINATO - - Personale dirigente medico / veterinario - Accantonamento a TFR																			
327	4.20.25.10.010.220.00.000	Ruolo Sanitario - T.INDETERMINATO - - Personale dirigente medico / veterinario - Accantonamento trattamento quiescenza e simili																			
327	4.20.25.10.010.800.00.000	Ruolo Sanitario - T.INDETERMINATO - - Personale dirigente medico / veterinario - Altri costi del personale																			
327	4.20.25.10.012.010.00.000	Ruolo Sanitario - T.DETERMINATO - - Personale dirigente medico / veterinario - Competenze fisse																			
327	4.20.25.10.012.020.00.000	Ruolo Sanitario - T.DETERMINATO - - Personale dirigente medico / veterinario - Straordinario																			
327	4.20.25.10.012.025.00.000	Ruolo Sanitario - T.DETERMINATO - - Personale dirigente medico / veterinario - Retr. Posizione																			
327	4.20.25.10.012.030.00.000	Ruolo Sanitario - T.DETERMINATO - - Personale dirigente medico / veterinario - Indennità varie																			
327	4.20.25.10.012.040.00.000	Ruolo Sanitario - T.DETERMINATO - - Personale dirigente medico / veterinario - Competenze personale comandato																			
327	4.20.25.10.012.050.00.000	Ruolo Sanitario - T.DETERMINATO - - Personale dirigente medico / veterinario - Incentivazione (retribuzione di risultato)																			
327	4.20.25.10.012.060.00.000	Ruolo Sanitario - T.DETERMINATO - - Personale dirigente medico / veterinario - Risorse aggiungive regionali																			
327	4.20.25.10.012.070.00.000	Ruolo Sanitario - T.DETERMINATO - - Personale dirigente medico / veterinario - Accantonamento per ferie maturate e non godute																			
327	4.20.25.10.012.110.00.000	Ruolo Sanitario - T.DETERMINATO - - Personale dirigente medico / veterinario - Oneri sociali*																			
327	4.20.25.10.012.210.00.000	Ruolo Sanitario - T.DETERMINATO - - Personale dirigente medico / veterinario - Accantonamento a TFR																			
327	4.20.25.10.012.220.00.000	Ruolo Sanitario - T.DETERMINATO - - Personale dirigente medico / veterinario - Accantonamento trattamento quiescenza e simili																			
327	4.20.25.10.012.800.00.000	Ruolo Sanitario - T.DETERMINATO - - Personale dirigente medico / veterinario - Altri costi del personale																			
327	4.20.25.10.014.010.00.000	Ruolo Sanitario - T.ALTRO - - Personale dirigente medico / veterinario - Competenze fisse																			
327	4.20.25.10.014.020.00.000	Ruolo Sanitario - T.ALTRO - - Personale dirigente medico / veterinario - Straordinario																			
327	4.20.25.10.014.025.00.000	Ruolo Sanitario - T.ALTRO - - Personale dirigente medico / veterinario - Retr. Posizione																			
327	4.20.25.10.014.030.00.000	Ruolo Sanitario - T.ALTRO - - Personale dirigente medico / veterinario - Indennità varie																			
327	4.20.25.10.014.040.00.000	Ruolo Sanitario - T.ALTRO - - Personale dirigente medico / veterinario - Competenze personale comandato																			
327	4.20.25.10.014.050.20.000	Ruolo Sanitario - T.ALTRO - - Personale dirigente medico / veterinario - Incentivazione (retribuzione di risultato)																			
327	4.20.25.10.014.060.00.000	Ruolo Sanitario - T.ALTRO - - Personale dirigente medico / veterinario - Risorse aggiungive regionali																			
327	4.20.25.10.014.070.00.000	Ruolo Sanitario - T.ALTRO - - Personale dirigente medico / veterinario - Accantonamento per ferie maturate e non godute																			
327	4.20.25.10.014.110.00.000	Ruolo Sanitario - T.ALTRO - - Personale dirigente medico / veterinario - Oneri sociali*																			
327	4.20.25.10.014.210.00.000	Ruolo Sanitario - T.ALTRO - - Personale dirigente medico / veterinario - Accantonamento a TFR																			
327	4.20.25.10.014.220.00.000	Ruolo Sanitario - T.ALTRO - - Personale dirigente medico / veterinario - Accantonamento trattamento quiescenza e simili																			
327	4.20.25.10.014.800.00.000	Ruolo Sanitario - T.ALTRO - - Personale dirigente medico / veterinario - Altri costi del personale																			
327	4.20.25.10.020.010.00.000	Ruolo Sanitario - T.INDETERMINATO- - Personale dirigente non medico - Competenze fisse																			
327	4.20.25.10.020.020.00.000	Ruolo Sanitario - T.INDETERMINATO- - Personale dirigente non medico - Straordinario																			
327	4.20.25.10.020.025.00.000	Ruolo Sanitario - T.INDETERMINATO- - Personale dirigente non medico - Retr. Posizione																			
327	4.20.25.10.020.030.00.000	Ruolo Sanitario - T.INDETERMINATO- - Personale dirigente non medico - Indennità varie																			
327	4.20.25.10.020.040.00.000	Ruolo Sanitario - T.INDETERMINATO- - Personale dirigente non medico - Competenze personale comandato																			
327	4.20.25.10.020.050.00.000	Ruolo Sanitario - T.INDETERMINATO- - Personale dirigente non medico - Incentivazione (retribuzione di risultato)																			
327	4.20.25.10.020.060.00.000	Ruolo Sanitario - T.INDETERMINATO- - Personale dirigente non medico - Risorse aggiungive regionali																			
327	4.20.25.10.020.070.00.000	Ruolo Sanitario - T.INDETERMINATO- - Personale dirigente non medico - Accantonamento per ferie maturate e non godute																			
327	4.20.25.10.020.110.00.000	Ruolo Sanitario - T.INDETERMINATO- - Personale dirigente non medico - Oneri sociali*																			
327	4.20.25.10.020.210.00.000	Ruolo Sanitario - T.INDETERMINATO- - Personale dirigente non medico - Accantonamento a TFR																			
327	4.20.25.10.020.220.00.000	Ruolo Sanitario - T.INDETERMINATO- - Personale dirigente non medico - Accantonamento trattamento quiescenza e simili																			
327	4.20.25.10.020.800.00.000	Ruolo Sanitario - T.INDETERMINATO- - Personale dirigente non medico - Altri costi del personale																			
327	4.20.25.10.022.010.00.000	Ruolo Sanitario - T.DETERMINATO - - Personale dirigente non medico - Competenze fisse																			
327	4.20.25.10.022.020.00.000	Ruolo Sanitario - T.DETERMINATO - - Personale dirigente non medico - Straordinario																			
327	4.20.25.10.022.025.00.000	Ruolo Sanitario - T.DETERMINATO - - Personale dirigente non medico - Retr. Posizione																			
327	4.20.25.10.022.030.00.000	Ruolo Sanitario - T.DETERMINATO - - Personale dirigente non medico - Indennità varie																			
327	4.20.25.10.022.040.00.000	Ruolo Sanitario - T.DETERMINATO - - Personale dirigente non medico - Competenze personale comandato																			
327	4.20.25.10.022.050.00.000	Ruolo Sanitario - T.DETERMINATO - - Personale dirigente non medico - Incentivazione (retribuzione di risultato)																			
327	4.20.25.10.022.060.00.000	Ruolo Sanitario - T.DETERMINATO - - Personale dirigente non medico - Risorse aggiungive regionali																			
327	4.20.25.10.022.070.00.000	Ruolo Sanitario - T.DETERMINATO - - Personale dirigente non medico - Accantonamento per ferie maturate e non godute																			
327	4.20.25.10.022.110.00.000	Ruolo Sanitario - T.DETERMINATO - - Personale dirigente non medico - Oneri sociali*																			
327	4.20.25.10.022.210.00.000	Ruolo Sanitario - T.DETERMINATO - - Personale dirigente non medico - Accantonamento a TFR																			
327	4.20.25.10.022.220.00.000	Ruolo Sanitario - T.DETERMINATO - - Personale dirigente non medico - Accantonamento trattamento quiescenza e simili																			
327	4.20.25.10.022.800.00.000	Ruolo Sanitario - T.DETERMINATO - - Personale dirigente non medico - Altri costi del personale																			
327	4.20.25.10.024.010.00.000	Ruolo Sanitario - ALTRO - - Personale dirigente non medico - Competenze fisse																			
327	4.20.25.10.024.020.00.000	Ruolo Sanitario - ALTRO - - Personale dirigente non medico - Straordinario																			
327	4.20.25.10.024.025.00.000	Ruolo Sanitario - ALTRO - - Personale dirigente non medico - Retr. Posizione																			
327	4.20.25.10.024.030.00.000	Ruolo Sanitario - ALTRO - - Personale dirigente non medico - Indennità varie																			
327	4.20.25.10.024.040.00.000	Ruolo Sanitario - ALTRO - - Personale dirigente non medico - Competenze personale comandato																			
327	4.20.25.10.024.050.00.000	Ruolo Sanitario - ALTRO - - Personale dirigente non medico - Incentivazione (retribuzione di risultato)																			
327	4.20.25.10.024.060.00.000	Ruolo Sanitario - ALTRO - - Personale dirigente non medico - Risorse aggiungive regionali																			
327	4.20.25.10.024.070.00.000	Ruolo Sanitario - ALTRO - - Personale dirigente non medico - Accantonamento per ferie maturate e non godute																			
327	4.20.25.10.024.110.00.000	Ruolo Sanitario - ALTRO - - Personale dirigente non medico - Oneri sociali*																			
327	4.20.25.10.024.210.00.000	Ruolo Sanitario - ALTRO - - Personale dirigente non medico - Accantonamento a TFR																			
327	4.20.25.10.024.220.00.000	Ruolo Sanitario - ALTRO - - Personale dirigente non medico - Accantonamento trattamento quiescenza e simili																			
327	4.20.25.10.024.800.00.000	Ruolo Sanitario - ALTRO - - Personale dirigente non medico - Altri costi del personale																			
327	4.20.25.10.110.010.00.000	Ruolo Sanitario - T.INDETERMINATO- - Personale comparto - Competenze fisse																			
327	4.20.25.10.110.020.00.000	Ruolo Sanitario - T.INDETERMINATO- - Personale comparto - Straordinario																			
327	4.20.25.10.110.030.00.000	Ruolo Sanitario - T.INDETERMINATO- - Personale comparto - Indennità varie																			
327	4.20.25.10.110.035.00.000	Ruolo Sanitario - T.INDETERMINATO- - Personale comparto - Incentivazione alla produttività collettiva																			
327	4.20.25.10.110.040.00.000	Ruolo Sanitario - T.INDETERMINATO- - Personale comparto - Competenze personale comandato																			
327	4.20.25.10.110.060.00.000	Ruolo Sanitario - T.INDETERMINATO- - Personale comparto - Risorse aggiungive regionali																			
327	4.20.25.10.110.060.00.000	Ruolo Sanitario - T.INDETERMINATO- - Personale comparto - Accantonamento per ferie maturate e non godute																			
327	4.20.25.10.110.110.00.000	Ruolo Sanitario - T.INDETERMINATO- - Personale comparto - Oneri sociali*																			
327	4.20.25.10.110.210.00.000	Ruolo Sanitario - T.INDETERMINATO- - Personale comparto - Accantonamento a TFR																			
327	4.20.25.10.110.220.00.000	Ruolo Sanitario - T.INDETERMINATO- - Personale comparto - Accantonamento trattamento quiescenza e simili																			
327	4.20.25.10.110.800.00.000	Ruolo Sanitario - T.INDETERMINATO- - Personale comparto - Altri costi del personale																			
327	4.20.25.10.112.010.00.000	Ruolo Sanitario - T.DETERMINATO - - Personale comparto - Competenze fisse																			
327	4.20.25.10.112.020.00.000	Ruolo Sanitario - T.DETERMINATO - - Personale comparto - Straordinario																			
327	4.20.25.10.112.030.00.000	Ruolo Sanitario - T.DETERMINATO - - Personale comparto - Indennità varie																			
327	4.20.25.10.112.035.00.000	Ruolo Sanitario - T.DETERMINATO - - Personale comparto - Incentivazione alla produttività collettiva																			
327	4.20.25.10.112.040.00.000	Ruolo Sanitario - T.DETERMINATO - - Personale comparto - Competenze personale comandato																			
327	4.20.25.10.112.060.00.000	Ruolo Sanitario - T.DETERMINATO - - Personale comparto - Risorse aggiungive regionali																			
327	4.20.25.10.112.070.00.000	Ruolo Sanitario - T.DETERMINATO - - Personale comparto - Accantonamento per ferie maturate e non godute																			
327	4.20.25.10.112.110.00.000	Ruolo Sanitario - T.DETERMINATO - - Personale comparto - Oneri sociali*																			

327	4.20.25.20.1112.210.00.000	Ruolo Sanitario - T.DETERMINATO- - Personale comparto - Accantonamento a TFR																			
327	4.20.25.20.1112.220.00.000	Ruolo Sanitario - T.DETERMINATO- - Personale comparto - Accantonamento trattamento quiescenza e simili																			
327	4.20.25.20.1112.800.00.000	Ruolo Sanitario - T.DETERMINATO- - Personale comparto - Altri costi del personale																			
327	4.20.25.20.1114.010.00.000	Ruolo Sanitario - T.ALTRO- - Personale comparto - Competenze fisse																			
327	4.20.25.20.1114.020.00.000	Ruolo Sanitario - T.ALTRO- - Personale comparto - Straordinario																			
327	4.20.25.20.1114.030.00.000	Ruolo Sanitario - T.ALTRO- - Personale comparto - Indennità varie																			
327	4.20.25.20.1114.035.00.000	Ruolo Sanitario - T.ALTRO- - Personale comparto - Incentivazione alla produttività collettiva																			
327	4.20.25.20.1114.040.00.000	Ruolo Sanitario - T.ALTRO- - Personale comparto - Competenze personale comandato																			
327	4.20.25.20.1114.050.00.000	Ruolo Sanitario - T.ALTRO- - Personale comparto - Risorse aggiungive regionali																			
327	4.20.25.20.1114.060.00.000	Ruolo Sanitario - T.ALTRO- - Personale comparto - Accantonamento per ferie maturate e non godute																			
327	4.20.25.20.1114.110.00.000	Ruolo Sanitario - T.ALTRO- - Personale comparto - Oneri sociali*																			
327	4.20.25.20.1114.210.00.000	Ruolo Sanitario - T.ALTRO- - Personale comparto - Accantonamento a TFR																			
327	4.20.25.20.1114.220.00.000	Ruolo Sanitario - T.ALTRO- - Personale comparto - Accantonamento trattamento quiescenza e simili																			
327	4.20.25.20.1114.800.00.000	Ruolo Sanitario - T.ALTRO- - Personale comparto - Altri costi del personale																			
327	**4.20.25.20.000.000.05.000**	**B.5 Personale del ruolo professionale - Totale**																			
327	4.20.25.20.0220.010.00.000	Ruolo professionale - T.INDETERMINATO- Personale dirigente - Competenze fisse																			
327	4.20.25.20.0220.020.00.000	Ruolo professionale - T.INDETERMINATO- Personale dirigente - Straordinario																			
327	4.20.25.20.0220.025.00.000	Ruolo professionale - T.INDETERMINATO- Personale dirigente - Retr. Posizione																			
327	4.20.25.20.0220.030.00.000	Ruolo professionale - T.INDETERMINATO- Personale dirigente - Indennità varie																			
327	4.20.25.20.0220.040.00.000	Ruolo professionale - T.INDETERMINATO- Personale dirigente - Competenze Ruolo professionale - T.INDETERMINATO- Personale comandato																			
327	4.20.25.20.0220.050.00.000	Ruolo professionale - T.INDETERMINATO- Personale dirigente - Incentivazione (retribuzione di risultato)																			
327	4.20.25.20.0220.060.00.000	Ruolo professionale - T.INDETERMINATO- Personale dirigente - Risorse aggiungive regionali																			
327	4.20.25.20.0220.070.00.000	Ruolo professionale - T.INDETERMINATO- Personale dirigente - Accantonamento per ferie maturate e non godute																			
327	4.20.25.20.0220.110.00.000	Ruolo professionale - T.INDETERMINATO- Personale dirigente - Oneri sociali*																			
327	4.20.25.20.0220.210.00.000	Ruolo professionale - T.INDETERMINATO- Personale dirigente - Accantonamento a TFR																			
327	4.20.25.20.0220.220.00.000	Ruolo professionale - T.INDETERMINATO- Personale dirigente - Accantonamento trattamento quiescenza e simili																			
327	4.20.25.20.0220.800.00.000	Ruolo professionale - T.INDETERMINATO- Personale dirigente - Altri costi del Ruolo professionale -																			
327	4.20.25.20.2022.010.00.000	Ruolo professionale - T.DETERMINATO- Personale dirigente - Competenze fisse																			
327	4.20.25.20.2022.020.00.000	Ruolo professionale - T.DETERMINATO- Personale dirigente - Straordinario																			
327	4.20.25.20.2022.025.00.000	Ruolo professionale - T.DETERMINATO- Personale dirigente - Retr. Posizione																			
327	4.20.25.20.2022.030.00.000	Ruolo professionale - T.DETERMINATO- Personale dirigente - Indennità varie																			
327	4.20.25.20.2022.040.00.000	Ruolo professionale - T.DETERMINATO- Personale dirigente - Competenze Ruolo professionale - T.DETERMINATO- Personale comandato																			
327	4.20.25.20.2022.050.00.000	Ruolo professionale - T.DETERMINATO- Personale dirigente - Incentivazione (retribuzione di risultato)																			
327	4.20.25.20.2022.060.00.000	Ruolo professionale - T.DETERMINATO- Personale dirigente - Risorse aggiungive regionali																			
327	4.20.25.20.2022.070.00.000	Ruolo professionale - T.DETERMINATO- Personale dirigente - Accantonamento per ferie maturate e non godute																			
327	4.20.25.20.2022.110.00.000	Ruolo professionale - T.DETERMINATO- Personale dirigente - Oneri sociali*																			
327	4.20.25.20.2022.210.00.000	Ruolo professionale - T.DETERMINATO- Personale dirigente - Accantonamento a TFR																			
327	4.20.25.20.2022.220.00.000	Ruolo professionale - T.DETERMINATO- Personale dirigente - Accantonamento trattamento quiescenza e simili																			
327	4.20.25.20.2022.800.00.000	Ruolo professionale - T.DETERMINATO- Personale dirigente - Altri costi del Ruolo professionale -																			
327	4.20.25.20.2024.010.00.000	Ruolo professionale - T.ALTRO- Personale dirigente - Competenze fisse																			
327	4.20.25.20.2024.020.00.000	Ruolo professionale - T.ALTRO- Personale dirigente - Straordinario																			
327	4.20.25.20.2024.025.00.000	Ruolo professionale - T.ALTRO- Personale dirigente - Retr. Posizione																			
327	4.20.25.20.2024.030.00.000	Ruolo professionale - T.ALTRO- Personale dirigente - Indennità varie																			
327	4.20.25.20.2024.040.00.000	Ruolo professionale - T.ALTRO- Personale dirigente - Competenze Ruolo professionale - T.ALTRO- Personale comandato																			
327	4.20.25.20.2024.050.00.000	Ruolo professionale - T.ALTRO- Personale dirigente - Incentivazione (retribuzione di risultato)																			
327	4.20.25.20.2024.060.00.000	Ruolo professionale - T.ALTRO- Personale dirigente - Risorse aggiungive regionali																			
327	4.20.25.20.2024.070.00.000	Ruolo professionale - T.ALTRO- Personale dirigente - Accantonamento per ferie maturate e non godute																			
327	4.20.25.20.2024.110.00.000	Ruolo professionale - T.ALTRO- Personale dirigente - Oneri sociali*																			
327	4.20.25.20.2024.210.00.000	Ruolo professionale - T.ALTRO- Personale dirigente - Accantonamento a TFR																			
327	4.20.25.20.2024.220.00.000	Ruolo professionale - T.ALTRO- Personale dirigente - Accantonamento trattamento quiescenza e simili																			
327	4.20.25.20.2024.800.00.000	Ruolo professionale - T.ALTRO- Personale dirigente - Altri costi del Ruolo professionale -																			
327	4.20.25.20.1110.010.00.000	Ruolo professionale - T.INDETERMINATO- Personale comparto - Competenze fisse																			
327	4.20.25.20.1110.020.00.000	Ruolo professionale - T.INDETERMINATO- Personale comparto - Straordinario																			
327	4.20.25.20.1110.030.00.000	Ruolo professionale - T.INDETERMINATO- Personale comparto - Indennità varie																			
327	4.20.25.20.1110.035.00.000	Ruolo professionale - T.INDETERMINATO- Personale comparto - Incentivazione alla produttività collettiva																			
327	4.20.25.20.1110.040.00.000	Ruolo professionale - T.INDETERMINATO- Personale comparto - Competenze Ruolo professionale - Personale comandato																			
327	4.20.25.20.1110.050.00.000	Ruolo professionale - T.INDETERMINATO- Personale comparto - Risorse aggiungive regionali																			
327	4.20.25.20.1110.060.00.000	Ruolo professionale - T.INDETERMINATO- Personale comparto - Accantonamento per ferie maturate e non godute																			
327	4.20.25.20.1110.110.00.000	Ruolo professionale - T.INDETERMINATO- Personale comparto - Oneri sociali*																			
327	4.20.25.20.1110.210.00.000	Ruolo professionale - T.INDETERMINATO- Personale comparto - Accantonamento a TFR																			
327	4.20.25.20.1110.220.00.000	Ruolo professionale - T.INDETERMINATO- Personale comparto - Accantonamento trattamento quiescenza e simili																			
327	4.20.25.20.1110.800.00.000	Ruolo professionale - T.INDETERMINATO- Personale comparto - Altri costi del personale																			
327	4.20.25.20.1112.010.00.000	Ruolo professionale - T.DETERMINATO- Personale comparto - Competenze fisse																			
327	4.20.25.20.1112.020.00.000	Ruolo professionale - T.DETERMINATO- Personale comparto - Straordinario																			
327	4.20.25.20.1112.030.00.000	Ruolo professionale - T.DETERMINATO- Personale comparto - Indennità varie																			
327	4.20.25.20.1112.035.00.000	Ruolo professionale - T.DETERMINATO- Personale comparto - Incentivazione alla produttività collettiva																			
327	4.20.25.20.1112.040.00.000	Ruolo professionale - T.DETERMINATO- Personale comparto - Competenze Ruolo professionale - Personale comandato																			
327	4.20.25.20.1112.050.00.000	Ruolo professionale - T.DETERMINATO- Personale comparto - Risorse aggiungive regionali																			
327	4.20.25.20.1112.060.00.000	Ruolo professionale - T.DETERMINATO- Personale comparto - Accantonamento per ferie maturate e non godute																			
327	4.20.25.20.1112.110.00.000	Ruolo professionale - T.DETERMINATO- Personale comparto - Oneri sociali*																			
327	4.20.25.20.1112.210.00.000	Ruolo professionale - T.DETERMINATO- Personale comparto - Accantonamento a TFR																			
327	4.20.25.20.1112.220.00.000	Ruolo professionale - T.DETERMINATO- Personale comparto - Accantonamento trattamento quiescenza e simili																			
327	4.20.25.20.1112.800.00.000	Ruolo professionale - T.DETERMINATO- Personale comparto - Altri costi del personale																			
327	4.20.25.20.1114.010.00.000	Ruolo professionale - T.ALTRO- Personale comparto - Competenze fisse																			
327	4.20.25.20.1114.020.00.000	Ruolo professionale - T.ALTRO- Personale comparto - Straordinario																			
327	4.20.25.20.1114.030.00.000	Ruolo professionale - T.ALTRO- Personale comparto - Indennità varie																			
327	4.20.25.20.1114.035.00.000	Ruolo professionale - T.ALTRO- Personale comparto - Incentivazione alla produttività collettiva																			
327	4.20.25.20.1114.040.00.000	Ruolo professionale - T.ALTRO- Personale comparto - Competenze Ruolo professionale - Personale comandato																			
327	4.20.25.20.1114.050.00.000	Ruolo professionale - T.ALTRO- Personale comparto - Risorse aggiungive regionali																			
327	4.20.25.20.1114.060.00.000	Ruolo professionale - T.ALTRO- Personale comparto - Accantonamento per ferie maturate e non godute																			
327	4.20.25.20.1114.110.00.000	Ruolo professionale - T.ALTRO- Personale comparto - Oneri sociali*																			
327	4.20.25.20.1114.210.00.000	Ruolo professionale - T.ALTRO- Personale comparto - Accantonamento a TFR																			
327	4.20.25.20.1114.220.00.000	Ruolo professionale - T.ALTRO- Personale comparto - Accantonamento trattamento quiescenza e simili																			
327	4.20.25.20.1114.800.00.000	Ruolo professionale - T.ALTRO- Personale comparto - Altri costi del personale																			
327	**4.20.25.30.000.000.05.000**	**B.7 Personale del ruolo tecnico - Totale**																			
327	4.20.25.30.0220.010.00.000	Ruolo tecnico - T.INDETERMINATO- - - Personale dirigente - Competenze fisse																			
327	4.20.25.30.0220.020.00.000	Ruolo tecnico - T.INDETERMINATO- - - Personale dirigente - Straordinario																			
327	4.20.25.30.0220.025.00.000	Ruolo tecnico - T.INDETERMINATO- - - Personale dirigente - Retr. Posizione																			
327	4.20.25.30.0220.030.00.000	Ruolo tecnico - T.INDETERMINATO- - - Personale dirigente - Indennità varie																			
327	4.20.25.30.0220.040.00.000	Ruolo tecnico - T.INDETERMINATO- - - Personale dirigente - Competenze Ruolo tecnico - Personale comandato																			
327	4.20.25.30.0220.050.00.000	Ruolo tecnico - T.INDETERMINATO- - - Personale dirigente - Incentivazione (retribuzione di risultato)																			
327	4.20.25.30.0220.060.00.000	Ruolo tecnico - T.INDETERMINATO- - - Personale dirigente - Risorse aggiungive regionali																			
327	4.20.25.30.0220.070.00.000	Ruolo tecnico - T.INDETERMINATO- - - Personale dirigente - Accantonamento per ferie maturate e non godute																			
327	4.20.25.30.0220.110.00.000	Ruolo tecnico - T.INDETERMINATO- - - Personale dirigente - Oneri sociali*																			
327	4.20.25.30.0220.210.00.000	Ruolo tecnico - T.INDETERMINATO- - - Personale dirigente - Accantonamento a TFR																			
327	4.20.25.30.0220.220.00.000	Ruolo tecnico - T.INDETERMINATO- - - Personale dirigente - Accantonamento trattamento quiescenza e simili																			
327	4.20.25.30.0220.800.00.000	Ruolo tecnico - T.INDETERMINATO- - - Personale dirigente - Altri costi del Ruolo tecnico																			
327	4.20.25.30.0222.010.00.000	Ruolo tecnico - T.DETERMINATO- - - Personale dirigente - Competenze fisse																			
327	4.20.25.30.0222.020.00.000	Ruolo tecnico - T.DETERMINATO- - - Personale dirigente - Straordinario																			
327	4.20.25.30.0222.025.00.000	Ruolo tecnico - T.DETERMINATO- - - Personale dirigente - Retr. Posizione																			
327	4.20.25.30.0222.030.00.000	Ruolo tecnico - T.DETERMINATO- - - Personale dirigente - Indennità varie																			
327	4.20.25.30.0222.040.00.000	Ruolo tecnico - T.DETERMINATO- - - Personale dirigente - Competenze Ruolo tecnico - Personale comandato																			
327	4.20.25.30.0222.050.00.000	Ruolo tecnico - T.DETERMINATO- - - Personale dirigente - Incentivazione (retribuzione di risultato)																			
327	4.20.25.30.0222.060.00.000	Ruolo tecnico - T.DETERMINATO- - - Personale dirigente - Risorse aggiungive regionali																			
327	4.20.25.30.0222.070.00.000	Ruolo tecnico - T.DETERMINATO- - - Personale dirigente - Accantonamento per ferie maturate e non godute																			
327	4.20.25.30.0222.110.00.000	Ruolo tecnico - T.DETERMINATO- - - Personale dirigente - Oneri sociali*																			
327	4.20.25.30.0222.210.00.000	Ruolo tecnico - T.DETERMINATO- - - Personale dirigente - Accantonamento a TFR																			
327	4.20.25.30.0222.220.00.000	Ruolo tecnico - T.DETERMINATO- - - Personale dirigente - Accantonamento trattamento quiescenza e simili																			
327	4.20.25.30.0222.800.00.000	Ruolo tecnico - T.DETERMINATO- - - Personale dirigente - Altri costi del Ruolo tecnico																			
327	4.20.25.30.0224.010.00.000	Ruolo tecnico - ALTRO- - - Personale dirigente - Competenze fisse																			
327	4.20.25.30.0224.020.00.000	Ruolo tecnico - ALTRO- - - Personale dirigente - Straordinario																			
327	4.20.25.30.0224.025.00.000	Ruolo tecnico - ALTRO- - - Personale dirigente - Retr. Posizione																			
327	4.20.25.30.0224.030.00.000	Ruolo tecnico - ALTRO- - - Personale dirigente - Indennità varie																			
327	4.20.25.30.0224.040.00.000	Ruolo tecnico - ALTRO- - - Personale dirigente - Competenze Ruolo tecnico - Personale comandato																			
327	4.20.25.30.0224.050.00.000	Ruolo tecnico - ALTRO- - - Personale dirigente - Incentivazione (retribuzione di risultato)																			
327	4.20.25.30.0224.060.00.000	Ruolo tecnico - ALTRO- - - Personale dirigente - Risorse aggiungive regionali																			
327	4.20.25.30.0224.070.00.000	Ruolo tecnico - ALTRO- - - Personale dirigente - Accantonamento per ferie maturate e non godute																			
327	4.20.25.30.0224.110.00.000	Ruolo tecnico - ALTRO- - - Personale dirigente - Oneri sociali*																			
327	4.20.25.30.0224.210.00.000	Ruolo tecnico - ALTRO- - - Personale dirigente - Accantonamento a TFR																			
327	4.20.25.30.0224.220.00.000	Ruolo tecnico - ALTRO- - - Personale dirigente - Accantonamento trattamento quiescenza e simili																			
327	4.20.25.30.0224.800.00.000	Ruolo tecnico - ALTRO- - - Personale dirigente - Altri costi del Ruolo tecnico																			
327	4.20.25.30.1110.010.00.000	Ruolo tecnico - T.INDETERMINATO- - - Personale comparto - Competenze fisse																			
327	4.20.25.30.1110.020.00.000	Ruolo tecnico - T.INDETERMINATO- - - Personale comparto - Straordinario																			
327	4.20.25.30.1110.030.00.000	Ruolo tecnico - T.INDETERMINATO- - - Personale comparto - Indennità varie																			
327	4.20.25.30.1110.035.00.000	Ruolo tecnico - T.INDETERMINATO- - - Personale comparto - Incentivazione alla produttività collettiva																			
327	4.20.25.30.1110.040.00.000	Ruolo tecnico - T.INDETERMINATO- - - Personale comparto - Competenze Ruolo tecnico - Personale comandato																			
327	4.20.25.30.1110.050.00.000	Ruolo tecnico - T.INDETERMINATO- - - Personale comparto - Risorse aggiungive regionali																			
327	4.20.25.30.1110.060.00.000	Ruolo tecnico - T.INDETERMINATO- - - Personale comparto - Accantonamento per ferie maturate e non godute																			
327	4.20.25.30.1110.110.00.000	Ruolo tecnico - T.INDETERMINATO- - - Personale comparto - Oneri sociali*																			
327	4.20.25.30.1110.210.00.000	Ruolo tecnico - T.INDETERMINATO- - - Personale comparto - Accantonamento a TFR																			
327	4.20.25.30.1110.220.00.000	Ruolo tecnico - T.INDETERMINATO- - - Personale comparto - Accantonamento trattamento quiescenza e simili																			
327	4.20.25.30.1110.800.00.000	Ruolo tecnico - T.INDETERMINATO- - - Personale comparto - Altri costi del personale																			
327	4.20.25.30.1112.010.00.000	Ruolo tecnico - T.DETERMINATO- - - Personale comparto - Competenze fisse																			
327	4.20.25.30.1112.020.00.000	Ruolo tecnico - T.DETERMINATO- - - Personale comparto - Straordinario																			
327	4.20.25.30.1112.030.00.000	Ruolo tecnico - T.DETERMINATO- - - Personale comparto - Indennità varie																			
327	4.20.25.30.1112.035.00.000	Ruolo tecnico - T.DETERMINATO- - - Personale comparto - Incentivazione alla produttività collettiva																			
327	4.20.25.30.1112.040.00.000	Ruolo tecnico - T.DETERMINATO- - - Personale comparto - Competenze Ruolo tecnico - Personale comandato																			
327	4.20.25.30.1112.050.00.000	Ruolo tecnico - T.DETERMINATO- - - Personale comparto - Risorse aggiungive regionali																			
327	4.20.25.30.1112.060.00.000	Ruolo tecnico - T.DETERMINATO- - - Personale comparto - Accantonamento per ferie maturate e non godute																			
327	4.20.25.30.1112.110.00.000	Ruolo tecnico - T.DETERMINATO- - - Personale comparto - Oneri sociali*																			
327	4.20.25.30.1112.210.00.000	Ruolo tecnico - T.DETERMINATO- - - Personale comparto - Accantonamento a TFR																			
327	4.20.25.30.1112.220.00.000	Ruolo tecnico - T.DETERMINATO- - - Personale comparto - Accantonamento trattamento quiescenza e simili																			
327	4.20.25.30.1112.800.00.000	Ruolo tecnico - T.DETERMINATO- - - Personale comparto - Altri costi del personale																			
327	4.20.25.30.1114.010.00.000	Ruolo tecnico - ALTRO- - - Personale comparto - Competenze fisse																			
327	4.20.25.30.1114.020.00.000	Ruolo tecnico - ALTRO- - - Personale comparto - Straordinario																			
327	4.20.25.30.1114.030.00.000	Ruolo tecnico - ALTRO- - - Personale comparto - Indennità varie																			

327	4.20.25.30.114.035.00.000	Ruolo tecnico - ALTRO - - Personale comparto - Incentivazione alla produttività collettiva																			
327	4.20.25.30.114.040.00.000	Ruolo tecnico - ALTRO - - Personale comparto - Competenze Ruolo tecnico - Personale comandato																			
327	4.20.25.30.114.050.00.000	Ruolo tecnico - ALTRO - - Personale comparto - Risorse aggiungive regionali																			
327	4.20.25.30.114.060.00.000	Ruolo tecnico - ALTRO - - Personale comparto - Accantonamento per ferie maturate e non godute																			
327	4.20.25.30.114.110.00.000	Ruolo tecnico - ALTRO - - Personale comparto - Oneri sociali*																			
327	4.20.25.30.114.210.00.000	Ruolo tecnico - ALTRO - - Personale comparto - Accantonamento a TFR																			
327	4.20.25.30.114.220.00.000	Ruolo tecnico - ALTRO - - Personale comparto - Accantonamento trattamento quiescenza e simili																			
327	4.20.25.30.114.800.00.000	Ruolo tecnico - ALTRO - - Personale comparto - Altri costi del personale																			
327	**4.20.25.40.000.000.00.000**	**B.8 Personale del ruolo amministrativo - Totale**																			
327	4.20.25.40.020.010.00.000	Ruolo amministrativo - T.INDETERMINATO - Personale dirigente - Competenze fisse																			
327	4.20.25.40.020.020.00.000	Ruolo amministrativo - T.INDETERMINATO - Personale dirigente - Straordinario																			
327	4.20.25.40.020.025.00.000	Ruolo amministrativo - T.INDETERMINATO - Personale dirigente - Retr. Posizione																			
327	4.20.25.40.020.030.00.000	Ruolo amministrativo - T.INDETERMINATO - Personale dirigente - Indennità varie																			
327	4.20.25.40.020.040.00.000	Ruolo amministrativo - T.INDETERMINATO - Personale dirigente - Competenze Ruolo amministrativo - T.INDETERMINATO - Personale comandato																			
327	4.20.25.40.020.050.00.000	Ruolo amministrativo - T.INDETERMINATO - Personale dirigente - Incentivazione (retribuzione di risultato)																			
327	4.20.25.40.020.060.00.000	Ruolo amministrativo - T.INDETERMINATO - Personale dirigente - Risorse aggiungive regionali																			
327	4.20.25.40.020.070.00.000	Ruolo amministrativo - T.INDETERMINATO - Personale dirigente - Accantonamento per ferie maturate e non godute																			
327	4.20.25.40.020.110.00.000	Ruolo amministrativo - T.INDETERMINATO - Personale dirigente - Oneri sociali*																			
327	4.20.25.40.020.210.00.000	Ruolo amministrativo - T.INDETERMINATO - Personale dirigente - Accantonamento a TFR																			
327	4.20.25.40.020.220.00.000	Ruolo amministrativo - T.INDETERMINATO - Personale dirigente - Accantonamento trattamento quiescenza e simili																			
327	4.20.25.40.020.800.00.000	Ruolo amministrativo - T.INDETERMINATO - Personale dirigente - Altri costi del Ruolo amministrativo																			
327	4.20.25.40.022.010.00.000	Ruolo amministrativo - T.DETERMINATO - Personale dirigente - Competenze fisse																			
327	4.20.25.40.022.020.00.000	Ruolo amministrativo - T.DETERMINATO - Personale dirigente - Straordinario																			
327	4.20.25.40.022.025.00.000	Ruolo amministrativo - T.DETERMINATO - Personale dirigente - Retr. Posizione																			
327	4.20.25.40.022.030.00.000	Ruolo amministrativo - T.DETERMINATO - Personale dirigente - Indennità varie																			
327	4.20.25.40.022.040.00.000	Ruolo amministrativo - T.DETERMINATO - Personale dirigente - Competenze Ruolo amministrativo - T.DETERMINATO - Personale comandato																			
327	4.20.25.40.022.050.00.000	Ruolo amministrativo - T.DETERMINATO - Personale dirigente - Incentivazione (retribuzione di risultato)																			
327	4.20.25.40.022.060.00.000	Ruolo amministrativo - T.DETERMINATO - Personale dirigente - Risorse aggiungive regionali																			
327	4.20.25.40.022.070.00.000	Ruolo amministrativo - T.DETERMINATO - Personale dirigente - Accantonamento per ferie maturate e non godute																			
327	4.20.25.40.022.110.00.000	Ruolo amministrativo - T.DETERMINATO - Personale dirigente - Oneri sociali*																			
327	4.20.25.40.022.210.00.000	Ruolo amministrativo - T.DETERMINATO - Personale dirigente - Accantonamento a TFR																			
327	4.20.25.40.022.220.00.000	Ruolo amministrativo - T.DETERMINATO - Personale dirigente - Accantonamento trattamento quiescenza e simili																			
327	4.20.25.40.022.800.00.000	Ruolo amministrativo - T.DETERMINATO - Personale dirigente - Altri costi del Ruolo amministrativo																			
327	4.20.25.40.024.010.00.000	Ruolo amministrativo - ALTRO - Personale dirigente - Competenze fisse																			
327	4.20.25.40.024.020.00.000	Ruolo amministrativo - ALTRO - Personale dirigente - Straordinario																			
327	4.20.25.40.024.025.00.000	Ruolo amministrativo - ALTRO - Personale dirigente - Retr. Posizione																			
327	4.20.25.40.024.030.00.000	Ruolo amministrativo - ALTRO - Personale dirigente - Indennità varie																			
327	4.20.25.40.024.040.00.000	Ruolo amministrativo - ALTRO - Personale dirigente - Competenze Ruolo amministrativo - ALTRO - Personale comandato																			
327	4.20.25.40.024.050.00.000	Ruolo amministrativo - ALTRO - Personale dirigente - Incentivazione (retribuzione di risultato)																			
327	4.20.25.40.024.060.00.000	Ruolo amministrativo - ALTRO - Personale dirigente - Risorse aggiungive regionali																			
327	4.20.25.40.024.070.00.000	Ruolo amministrativo - ALTRO - Personale dirigente - Accantonamento per ferie maturate e non godute																			
327	4.20.25.40.024.110.00.000	Ruolo amministrativo - ALTRO - Personale dirigente - Oneri sociali*																			
327	4.20.25.40.024.210.00.000	Ruolo amministrativo - ALTRO - Personale dirigente - Accantonamento a TFR																			
327	4.20.25.40.024.220.00.000	Ruolo amministrativo - ALTRO - Personale dirigente - Accantonamento trattamento quiescenza e simili																			
327	4.20.25.40.024.800.00.000	Ruolo amministrativo - ALTRO - Personale dirigente - Altri costi del Ruolo amministrativo																			
327	4.20.25.40.110.010.00.000	Ruolo amministrativo - T.INDETERMINATO - Personale comparto - Competenze fisse																			
327	4.20.25.40.110.020.00.000	Ruolo amministrativo - T.INDETERMINATO - Personale comparto - Straordinario																			
327	4.20.25.40.110.030.00.000	Ruolo amministrativo - T.INDETERMINATO - Personale comparto - Indennità varie																			
327	4.20.25.40.110.035.00.000	Ruolo amministrativo - T.INDETERMINATO - Personale comparto - Incentivazione alla produttività collettiva																			
327	4.20.25.40.110.040.00.000	Ruolo amministrativo - T.INDETERMINATO - Personale comparto - Competenze Ruolo amministrativo - Personale comandato																			
327	4.20.25.40.110.050.00.000	Ruolo amministrativo - T.INDETERMINATO - Personale comparto - Risorse aggiungive regionali																			
327	4.20.25.40.110.060.00.000	Ruolo amministrativo - T.INDETERMINATO - Personale comparto - Accantonamento per ferie maturate e non godute																			
327	4.20.25.40.110.110.00.000	Ruolo amministrativo - T.INDETERMINATO - Personale comparto - Oneri sociali*																			
327	4.20.25.40.110.210.00.000	Ruolo amministrativo - T.INDETERMINATO - Personale comparto - Accantonamento a TFR																			
327	4.20.25.40.110.220.00.000	Ruolo amministrativo - T.INDETERMINATO - Personale comparto - Accantonamento trattamento quiescenza e simili																			
327	4.20.25.40.110.800.00.000	Ruolo amministrativo - T.INDETERMINATO - Personale comparto - Altri costi del personale																			
327	4.20.25.40.112.010.00.000	Ruolo amministrativo - T.DETERMINATO - Personale comparto - Competenze fisse																			
327	4.20.25.40.112.020.00.000	Ruolo amministrativo - T.DETERMINATO - Personale comparto - Straordinario																			
327	4.20.25.40.112.030.00.000	Ruolo amministrativo - T.DETERMINATO - Personale comparto - Indennità varie																			
327	4.20.25.40.112.035.00.000	Ruolo amministrativo - T.DETERMINATO - Personale comparto - Incentivazione alla produttività collettiva																			
327	4.20.25.40.112.040.00.000	Ruolo amministrativo - T.DETERMINATO - Personale comparto - Competenze Ruolo amministrativo - Personale comandato																			
327	4.20.25.40.112.050.00.000	Ruolo amministrativo - T.DETERMINATO - Personale comparto - Risorse aggiungive regionali																			
327	4.20.25.40.112.060.00.000	Ruolo amministrativo - T.DETERMINATO - Personale comparto - Accantonamento per ferie maturate e non godute																			
327	4.20.25.40.112.110.00.000	Ruolo amministrativo - T.DETERMINATO - Personale comparto - Oneri sociali*																			
327	4.20.25.40.112.210.00.000	Ruolo amministrativo - T.DETERMINATO - Personale comparto - Accantonamento a TFR																			
327	4.20.25.40.112.220.00.000	Ruolo amministrativo - T.DETERMINATO - Personale comparto - Accantonamento trattamento quiescenza e simili																			
327	4.20.25.40.112.800.00.000	Ruolo amministrativo - T.DETERMINATO - Personale comparto - Altri costi del personale																			
327	4.20.25.40.114.010.00.000	Ruolo amministrativo - ALTRO - Personale comparto - Competenze fisse																			
327	4.20.25.40.114.020.00.000	Ruolo amministrativo - ALTRO - Personale comparto - Straordinario																			
327	4.20.25.40.114.030.00.000	Ruolo amministrativo - ALTRO - Personale comparto - Indennità varie																			
327	4.20.25.40.114.035.00.000	Ruolo amministrativo - ALTRO - Personale comparto - Incentivazione alla produttività collettiva																			
327	4.20.25.40.114.040.00.000	Ruolo amministrativo - ALTRO - Personale comparto - Competenze Ruolo amministrativo - Personale comandato																			
327	4.20.25.40.114.050.00.000	Ruolo amministrativo - ALTRO - Personale comparto - Risorse aggiungive regionali																			
327	4.20.25.40.114.060.00.000	Ruolo amministrativo - ALTRO - Personale comparto - Accantonamento per ferie maturate e non godute																			
327	4.20.25.40.114.110.00.000	Ruolo amministrativo - ALTRO - Personale comparto - Oneri sociali*																			
327	4.20.25.40.114.210.00.000	Ruolo amministrativo - ALTRO - Personale comparto - Accantonamento a TFR																			
327	4.20.25.40.114.220.00.000	Ruolo amministrativo - ALTRO - Personale comparto - Accantonamento trattamento quiescenza e simili																			
327	4.20.25.40.114.800.00.000	Ruolo amministrativo - ALTRO - Personale comparto - Altri costi del personale																			
327	**4.20.30.00.000.000.00.000**	**B.9 Oneri diversi di gestione - Totale**																			
327	4.20.30.10.010.000.00.000	Imposte e tasse (escluse Irap e Ires)																			
327	4.20.30.20.010.000.00.000	Perdite su crediti																			
327	4.20.30.30.010.000.00.000	Rimborso spese organi societari																			
327	4.20.30.40.010.000.00.000	Indennità, rimborso spese e oneri sociali per il direttore generale, direttore sanitario, direttore amministrativo e componenti del collegio sindacale																			
327	4.20.30.40.012.000.00.000	Indennità, rimborso spese e oneri sociali per il direttore generale, direttore sanitario, direttore amministrativo e componenti del collegio sindacale: vAsl-Ao-Fondazioni d/Regione																			
327	4.20.30.40.020.000.00.000	Indennità, rimborso spese e oneri sociali per il direttore scientifico a carico del Bilancio ricerca																			
327	4.20.30.40.022.000.00.000	Indennità, rimborso spese e oneri sociali per il direttore scientifico a carico del Bilancio ricerca: vAsl-Ao-Fondazioni d/Regione																			
327	4.20.30.40.030.000.00.000	Indennità, rimborso spese e oneri sociali per il direttore sociale a carico del Bilancio sociale																			
327	4.20.30.40.032.000.00.000	Indennità, rimborso spese e oneri sociali per il direttore sociale a carico del Bilancio sociale: vAsl-Ao-Fondazioni d/Regione																			
327	4.20.30.50.010.000.00.000	Multe, ammende, penalità, arbitraggi, risarcimenti																			
327	4.20.30.50.020.000.00.000	Sanzioni verso ASL della Regione																			
327	4.20.30.50.030.000.00.000	Commissioni e spese bancarie																			
327	4.20.30.50.040.000.00.000	Abbonamenti, acquisti di libri, riviste e giornali																			
327	4.20.30.50.050.000.00.000	Oneri per sperimentazioni gestionali (art. 9-bis, D.Lgs. 502/92)																			
327	4.20.30.50.080.000.00.000	Altri Oneri diversi di gestione																			
327	**5.00.00.00.000.000.00.000**	**C) PROVENTI ED ONERI FINANZIARI**																			
327	**5.10.00.00.000.000.00.000**	**C) PROVENTI FINANZIARI (Parziale)**																			
327	5.10.10.00.000.000.00.000	C.1 Interessi attivi - Totale																			
327	5.10.10.10.010.000.00.000	Interessi attivi su tesoreria																			
327	5.10.10.20.010.000.00.000	Interessi attivi su c/c bancari																			
327	5.10.10.20.020.000.00.000	Interessi attivi su c/c postali																			
327	5.10.10.30.010.000.00.000	Interessi attivi su titoli																			
327	5.10.10.30.020.000.00.000	Interessi attivi su crediti commerciali																			
327	5.10.10.30.080.000.00.000	Altri interessi attivi																			
327	5.10.10.30.090.000.00.000	Interessi attivi verso Asl-Ao-Fondazioni della Regione																			
327	**5.10.20.00.000.000.00.000**	**C.2 Altri proventi finanziari - Totale**																			
327	5.10.20.10.000.000.00.000	Proventi da partecipazioni																			
327	5.10.20.20.000.000.00.000	Proventi finanziari da crediti iscritti nelle immobilizzazioni																			
327	5.10.20.30.000.000.00.000	Proventi finanziari da titoli iscritti nelle immobilizzazioni																			
327	5.10.20.40.000.000.00.000	Altri proventi finanziari diversi dai precedenti																			
327	5.10.20.50.000.000.00.000	Utili su cambi																			
327	**5.20.00.00.000.000.00.000**	**C) ONERI FINANZIARI (Parziale)**																			
327	**5.20.10.00.000.000.00.000**	**C.3 Interessi passivi - Totale**																			
327	5.20.10.10.010.000.00.000	Interessi passivi su c/c tesoreria																			
327	5.20.10.20.010.000.00.000	Interessi passivi su mutui																			
327	5.20.10.30.020.000.00.000	Commissioni su fidejussioni																			
327	5.20.10.30.010.000.00.000	Interessi passivi verso fornitori																			
327	5.20.10.30.020.000.00.000	Interessi passivi di mora																			
327	5.20.10.30.030.000.00.000	Interessi passivi canoni di leasing																			
327	5.20.10.30.070.000.00.000	Altri interessi passivi																			
327	5.20.10.30.080.000.00.000	Interessi passivi verso Asl-Ao-Fondazioni della Regione																			
327	**5.20.20.00.000.000.00.000**	**C.4 Altri oneri finanziari - Totale**																			
327	5.20.20.10.000.000.00.000	Altri oneri finanziari																			
327	5.20.20.20.000.000.00.000	Perdite su cambi																			
327	**6.00.00.00.000.000.00.000**	**D) RETTIFICHE DI VALORE DI ATTIVITA' FINANZIARIE**																			
327	**6.10.00.00.000.000.00.000**	**D.1 Rivalutazioni - Totale**																			
327	6.10.10.00.000.000.00.000	Di partecipazioni																			
327	6.10.20.00.000.000.00.000	Di immobilizzazioni finanziarie che non costituiscono immobilizzazioni																			
327	6.10.80.00.000.000.00.000	Altri																			
327	**6.20.00.00.000.000.00.000**	**D.2 Svalutazioni - Totale**																			
327	6.20.10.00.000.000.00.000	Di partecipazioni																			
327	6.20.20.00.000.000.00.000	Di immobilizzazioni finanziarie che non costituiscono immobilizzazioni																			
327	6.20.80.00.000.000.00.000	Altri																			
327	**8.20.00.00.000.000.00.000**	**Y. IMPOSTE E TASSE**																			
327	8.20.10.10.000.000.00.000	IRAP relativa a personale dipendente																			
327	8.20.10.20.000.000.00.000	IRAP relativa a collaboratori e personale assimilato a lavoro dipendente																			
327	8.20.10.30.000.000.00.000	IRAP relativa ad attività di libera professione (intramoenia)																			
327	8.20.10.40.000.000.00.000	IRAP relativa ad attività commerciali																			
327	8.20.20.10.000.000.00.000	IRES su attività istituzionale																			
327	8.20.20.20.000.000.00.000	IRES su attività commerciale																			
327	8.20.30.10.000.000.00.000	Accantonamento a F.do Imposte (Accertamenti, condoni, ecc..)																			
327	7.20.30.10.000.000.00.000	Oneri tributari da esercizi precedenti																			
327	7.20.30.10.000.000.00.000	Oneri da cause civili																			

327	7.20.80.10.000.000.00.000	Altri oneri straordinari											91	16	88	792	2	173				

RL S.C.R.I.B.A.

				B.I) Fondi per imposte, anche differite		B.II) Fondi per rischi					B.V) Altri fondi per oneri e spese								C.I) Fondo per premi operosità			C.II) Fondo per trattamento di fine rapporto dipendenti
				Fondi per imposte	Altri fondi per imposte	B.II.1) Fondo rischi per cause civili ed oneri processuali	B.II.2) Fondo rischi per contenzioso personale dipendente	B.II.3) Fondo rischi connessi all'acquisto di prestazioni sanitarie da privato	B.II.4) Fondo rischi per copertura diretta dei rischi (autoassicurazione)	B.II.5) Altri fondi rischi	Fondi integrativi pensione aziendali	Fondo integrativo pensione contrattuale	Fondo per Rinnovi contratt. - dirigenza medica	Fondo per Rinnovi contratt.- dirigenza non medica	Fondo per Rinnovi contratt.: - comparto	Fondo per Rinnovi convenzioni MMG/Pls/MCA ed altri	Fondo per Rinnovi contratt.: medici SUMAI	B.V.3) Altri fondi per oneri e spese	Premi Sumai fino al 1994	Premi Sumai dal 1995/1997	Premi Sumai dal 1/1/1998	Fondo per trattamento di fine rapporto dipendenti
			Valore	0	0	0	0	0	0	0	0	0	0	0	0	0	0	0	0	0	0	0
Az	Codice Conto	Natura di Costo correlata all'utilizzo del fondo	Conto	3.20.10.10.000.000.00.000	3.20.10.20.000.000.00.000	3.20.20.10.000.000.00.000	3.20.20.20.000.000.00.000	3.20.20.30.000.000.00.000	3.20.20.40.000.000.00.000	3.20.20.50.000.000.00.000	3.20.50.10.010.000.00.000	3.20.50.10.020.000.00.000	3.20.50.20.010.000.00.000	3.20.50.20.020.000.00.000	3.20.50.20.030.000.00.000	3.20.50.20.040.000.00.000	3.20.50.20.050.000.00.000	3.20.50.30.000.000.00.000	3.30.10.10.000.000.00.000	3.30.10.20.000.000.00.000	3.30.10.30.000.000.00.000	3.30.20.00.000.000.00.000
327	**4.20.05.00.000.000.00.000**	**B.1) Acquisti di beni - Totale**																				
327	**4.20.05.10.000.000.00.000**	**B.1.A) Acquisti di beni sanitari - Totale**																				
327	4.20.05.10.010.010.01.000	Farmaceutici: Specialità Medicinali (File F compreso HCV)																				
327	4.20.05.10.010.010.02.000	Farmaceutici: Specialità Medicinali (altro: farmaci ospedalieri)																				
327	4.20.05.10.010.020.00.000	Farmaceutici: Specialità Medicinali (Doppio Canale ex Nota CUF 37)																				
327	4.20.05.10.010.030.00.000	Farmaceutici: Specialità Medicinali (Primo Ciclo terapeutico D.G.R. 10246/02)																				
327	4.20.05.10.010.810.00.000	Farmaceutici: Specialità Medicinali da Asl/Ao/Fondazioni della Regione																				
327	4.20.05.10.010.820.00.000	Farmaceutici: Specialità Medicinali (Doppio Canale ex Nota CUF 37) da Asl/Ao/Fondazioni della Regione																				
327	4.20.05.10.020.010.00.000	Farmaceutici: Ossigeno																				
327	4.20.05.10.020.020.00.000	Farmaceutici: Ossigeno (Doppio Canale)																				
327	4.20.05.10.020.810.00.000	Farmaceutici: Ossigeno da Asl/Ao/Fondazioni della Regione																				
327	4.20.05.10.020.820.00.000	Farmaceutici: Ossigeno (Doppio Canale) da Asl/Ao/Fondazioni della Regione																				
327	4.20.05.10.025.010.00.000	Farmaceutici: Specialità Medicinali SENZA AIC																				
327	4.20.05.10.025.020.00.000	Farmaceutici: Galenici e altri medicinali SENZA AIC																				
327	4.20.05.10.025.030.00.000	Farmaceutici: Ossigeno e gas medicali SENZA AIC																				
327	4.20.05.10.030.010.00.000	Emoderivati																				
327	4.20.05.10.030.012.00.000	Emoderivati da Privati [SOLAMENTE OVE GESTITI NELL'AMBITO DEL CONSORZIO INTERREGIONALE]																				
327	4.20.05.10.030.020.00.000	Emoderivati (Doppio Canale ex Nota CUF 37)																				
327	4.20.05.10.030.810.00.000	Emoderivati da Asl/Ao/Fondazioni della Regione [ESCLUSI EMODERIVATI GESTITI VIA CONSORZIO INTERREGIONALE]																				
327	4.20.05.10.030.812.00.000	Emoderivati da Asl/Ao/Fondazioni della Regione [SOLAMENTE OVE GESTITI NELL'AMBITO DEL CONSORZIO INTERREGIONALE]																				
327	4.20.05.10.030.815.00.000	Emoderivati da Az. Pubbliche ExtraRegione [SOLAMENTE OVE GESTITI NELL'AMBITO DEL CONSORZIO INTERREGIONALE]																				
327	4.20.05.10.030.820.00.000	Emoderivati (Doppio Canale ex Nota CUF 37) da Asl/Ao/Fondazioni della Regione																				
327	4.20.05.10.030.900.00.000	Emoderivati di produzione regionale																				
327	4.20.05.10.040.010.00.000	Prodotti dietetici																				
327	4.20.05.10.050.010.00.000	Dispositivi medico diagnostici in vitro: Materiali diagnostici - Cnd: W																				
327	4.20.05.10.050.020.00.000	Dispositivi medici: Materiali diagnostici (materiale per apparecchiature sanitare e relativi componenti) Cnd: Z																				
327	4.20.05.10.050.030.00.000	Prodotti chimici: Materiali diagnostici (senza Cnd)																				
327	4.20.05.10.060.010.00.000	Dispositivi medici: Presidi chirurgici e materiali sanitari - Cnd: A; B; D; G; H; K; L; M; N; Q; R; S; T[Ao-Irccs tutto; Asl escluso T04]; U; V; Y[solo Ao-Irccs]																				
327	4.20.05.10.060.020.00.000	Dispositivi per appar. Cardiocircolatorio Cnd: C																				
327	4.20.05.10.060.030.00.000	Dispositivi medici con repertorio e senza CND (tipo 2, kit)																				
327	4.20.05.10.060.040.00.000	Dispositivi medici non registrati in Italia (senza repertorio e con CND assimilabile)																				
327	4.20.05.10.070.010.00.000	Materiale chirurgico e prodotti per uso veterinario																				
327	4.20.05.10.080.010.00.000	Materiali protesici (c.d. protesica "Maggiore") [compilazione ASL] - Cnd: Y																				
327	4.20.05.10.080.020.00.000	Materiali protesici (c.d. protesica "Minore") [compilazione ASL] - Cnd: T04																				
327	4.20.05.10.080.030.00.000	Dispositivi medici impiantabili attivi: Materiali protesici (endoprotesi) [compilazione AO-Irccs] - Cnd: J																				
327	4.20.05.10.080.040.00.000	Dispositivi medici: Materiali protesici (endoprotesi non attive) [compilazione AO-Irccs] - Cnd: P																				
327	4.20.05.10.090.010.00.000	Materiali per emodialisi																				
327	4.20.05.10.100.010.00.000	Materiali per la profilassi igienico-sanitari: sieri																				
327	4.20.05.10.100.020.00.000	Materiali per la profilassi igienico-sanitari: vaccini																				
327	4.20.05.10.120.010.00.000	Prodotti farmaceutici per uso veterinario																				
327	4.20.05.10.130.010.00.000	Sangue ed emocomponenti																				
327	4.20.05.10.130.800.00.000	Sangue ed emocomponenti acquistati Extraregione																				
327	4.20.05.10.130.810.00.000	Sangue ed emocomponenti da Asl/Ao/Fondazioni della Regione																				
327	4.20.05.10.800.010.00.000	Altri beni e prodotti sanitari (PRODOTTI SENZA REPERTORIO E/O CND)																				
327	4.20.05.10.800.810.00.000	Altri beni e prodotti sanitari (escluso Specialità medicinali, ossigeno, emoderivati e sangue) da Asl/Ao/Fondazioni della Regione																				
327	**4.20.05.20.000.000.00.000**	**B.1.B) Acquisti di beni non sanitari - Totale**																				
327	4.20.05.20.010.010.00.000	Prodotti alimentari																				
327	4.20.05.20.020.010.00.000	Materiale di guardaroba, di pulizia e di convivenza in genere																				
327	4.20.05.20.030.010.00.000	Carburanti e lubrificanti																				
327	4.20.05.20.030.020.00.000	Combustibili																				
327	4.20.05.20.040.010.00.000	Cancelleria e stampati																				
327	4.20.05.20.050.010.00.000	Supporti informatici e materiale per EDP																				
327	4.20.05.20.060.010.00.000	Materiale per manutenzioni e riparazioni immobili e loro pertinenze																				
327	4.20.05.20.060.020.00.000	Materiale per manutenzioni e riparazioni mobili e macchine																				
327	4.20.05.20.060.030.00.000	Materiale per manutenzioni e riparazioni attrezzature tecnico scientifico sanitarie																				
327	4.20.05.20.060.040.00.000	Materiale per manutenzioni e riparazioni attrezzature tecnico economali																				
327	4.20.05.20.060.050.00.000	Materiale per manutenzioni e riparazioni automezzi (sanitari e non)																				
327	4.20.05.20.060.080.00.000	Materiale per manutenzioni e riparazioni - Altro																				
327	4.20.05.20.800.010.00.000	Altri beni non sanitari																				
327	4.20.05.20.800.810.00.000	Altri beni non sanitari da Asl/Ao/Fondazioni della Regione																				
327	**4.20.10.00.000.000.00.000**	**B.2) Acquisti di servizi - Totale**																				
327	**4.20.10.10.000.000.00.000**	**B.2.A) Acquisti di servizi sanitari - Totale**																				
327	**4.20.10.10.010.000.00.000**	**B.2.A.1) Acquisti di servizi sanitari per medicina di base - Totale**																				
327	4.20.10.10.010.010.00.000	Assistenza per medicina di base convenzionata: Medici Medicina Generale																				
327	4.20.10.10.010.020.00.000	Assistenza per medicina di base convenzionata: Pediatri Libera Scelta																				
327	4.20.10.10.010.030.00.000	Assistenza per medicina di base convenzionata: Medici Guardia medica - Continuità assistenziale																				
327	4.20.10.10.010.040.00.000	Assistenza per medicina di base convenzionata: Medicina dei servizi																				
327	4.20.10.10.010.050.00.000	Assistenza per medicina di base convenzionata: Psicologi																				
327	4.20.10.10.010.060.00.000	Assistenza per medicina di base convenzionata: Medici 118																				
327	4.20.10.10.010.100.00.000	Altra assistenza per medicina di base																				
327	4.20.10.10.010.200.00.000	Assistenza per medicina di base convenzionata: da pubblico Mobilità (Extra Regione)																				
327	**4.20.10.10.020.000.00.000**	**B.2.A.2) Acquisti di servizi sanitari per farmaceutica - Totale**																				
327	4.20.10.10.020.010.10.000	acquisto di prestazioni di farmaceutica da farmacie ubicate nel proprio territorio (Farmaceutica convenzionata ex art. 8, c. 2, D. Lgs. 502/92): Farmaci																				
327	4.20.10.10.020.010.20.000	acquisto di prestazioni di farmaceutica da farmacie ubicate in altre province lombarde (Farmaceutica convenzionata ex art. 8, c. 2, D. Lgs. 502/92): Farmaci																				
327	4.20.10.10.020.010.30.000	acquisto di prestazioni di farmaceutica da farmacie ubicate fuori regione (Farmaceutica convenzionata ex art. 8, c. 2, D. Lgs. 502/92): Farmaci (Mobilità passiva in compensazione)																				
327	4.20.10.10.020.020.10.000	acquisto di prestazioni di farmaceutica da farmacie ubicate nel proprio territorio (Farmaceutica convenzionata ex art. 8, c. 2, D. Lgs. 502/92): Galenici																				
327	4.20.10.10.020.020.20.000	acquisto di prestazioni di farmaceutica da farmacie ubicate in altre province lombarde (Farmaceutica convenzionata ex art. 8, c. 2, D. Lgs. 502/92): Galenici																				
327	4.20.10.10.020.020.30.000	acquisto di prestazioni di farmaceutica da farmacie ubicate fuori regione (Farmaceutica convenzionata ex art. 8, c. 2, D. Lgs. 502/92): Galenici (Mobilità passiva in compensazione)																				
327	4.20.10.10.020.030.10.000	acquisto di prestazioni di farmaceutica da farmacie ubicate nel proprio territorio (Farmaceutica convenzionata ex art. 8, c. 2, D. Lgs. 502/92): Ossigeno																				
327	4.20.10.10.020.030.20.000	acquisto di prestazioni di farmaceutica da farmacie ubicate in altre province lombarde (Farmaceutica convenzionata ex art. 8, c. 2, D. Lgs. 502/92): Ossigeno																				
327	4.20.10.10.020.030.30.000	acquisto di prestazioni di farmaceutica da farmacie ubicate fuori regione (Farmaceutica convenzionata ex art. 8, c. 2, D. Lgs. 502/92): Ossigeno (Mobilità passiva in compensazione)																				
327	4.20.10.10.020.040.10.000	acquisto di prestazioni di farmaceutica da farmacie rurali																				
327	4.20.10.10.020.050.10.000	contributi ENPAF per acquisto di prestazioni di farmaceutica (Farmaceutica convenzionata ex art. 8, c. 2, D. Lgs. 502/92)																				
327	4.20.10.10.020.090.10.000	altri contributi relativi alle prestazioni di farmaceutica Convenzionata																				
327	**4.20.10.10.030.000.00.000**	**B.2.A.3) Acquisti di servizi sanitari per assistenza specialistica ambulatoriale - Totale**																				
327	4.20.10.10.030.010.10.010	acquisto di prestazioni ambulatoriali da strutture pubbliche ubicate nel proprio territorio: AO/ASL/Fondazioni pubbliche																				
327	4.20.10.10.030.010.10.020	acquisto di prestazioni ambulatoriali da strutture pubbliche ubicate nel proprio territorio: altri soggetti pubblici																				
327	4.20.10.10.030.010.10.030	acquisto di prestazioni ambulatoriali in strutture pubbliche ubicate in altre province della Lombardia: AO/ASL/Fondazioni pubbliche																				
327	4.20.10.10.030.010.10.050	acquisto di prestazioni ambulatoriali in strutture pubbliche ubicate in altre province della Lombardia: altri soggetti pubblici																				
327	4.20.10.10.030.010.20.010	acquisto di prestazioni ambulatoriali da strutture private ubicate nel proprio territorio: IRCCS privati																				
327	4.20.10.10.030.010.20.020	acquisto di prestazioni ambulatoriali da strutture private ubicate nel proprio territorio: ospedali classificati																				
327	4.20.10.10.030.010.20.030	acquisto di prestazioni ambulatoriali da strutture private ubicate nel proprio territorio: case di cura private																				
327	4.20.10.10.030.010.20.040	acquisto di prestazioni ambulatoriali da strutture private ubicate nel proprio territorio: strutture accreditate																				
327	4.20.10.10.030.010.20.110	acquisto di prestazioni ambulatoriali in strutture private ubicate in altre province della Lombardia: IRCCS privati																				
327	4.20.10.10.030.010.20.120	acquisto di prestazioni ambulatoriali in strutture private ubicate in altre province della Lombardia: ospedali classificati																				
327	4.20.10.10.030.010.20.130	acquisto di prestazioni ambulatoriali in strutture private ubicate in altre province della Lombardia: case di cura private																				
327	4.20.10.10.030.010.20.140	acquisto di prestazioni ambulatoriali in strutture private ubicate in altre province della Lombardia: strutture accreditate																				
327	4.20.10.10.030.010.30.010	acquisto di prestazioni ambulatoriali in strutture ubicate fuori Regione (mobilità passiva in compensazione)																				
327	4.20.10.10.030.020.10.010	assistenza medico specialistica convenzionata interna (SUMAI)																				
327	4.20.10.10.030.030.10.010	Prestazioni di "screening" in strutture pubbliche ubicate nel proprio territorio: AO/ASL/Fondazioni pubbliche																				
327	4.20.10.10.030.030.10.020	Prestazioni di "screening" in strutture pubbliche ubicate nel proprio territorio: altri soggetti pubblici																				
327	4.20.10.10.030.030.10.030	Prestazioni di "screening" in strutture pubbliche ubicate in altre province della Lombardia: AO/ASL/Fondazioni pubbliche																				
327	4.20.10.10.030.030.10.040	Prestazioni di "screening" in strutture pubbliche ubicate in altre province della Lombardia: altri soggetti pubblici																				
327	4.20.10.10.030.030.20.010	Prestazioni di "screening" in strutture private ubicate nel proprio territorio: IRCCS privati																				
327	4.20.10.10.030.030.20.020	Prestazioni di "screening" in strutture private ubicate nel proprio territorio: ospedali classificati																				
327	4.20.10.10.030.030.20.030	Prestazioni di "screening" in strutture private ubicate nel proprio territorio: case di cura private																				
327	4.20.10.10.030.030.20.040	Prestazioni di "screening" in strutture private ubicate nel proprio territorio: strutture accreditate																				
327	4.20.10.10.030.030.20.110	Prestazioni di "screening" in strutture private ubicate in altre province della Lombardia: IRCCS privati																				
327	4.20.10.10.030.030.20.120	Prestazioni di "screening" in strutture private ubicate in altre province della Lombardia: ospedali classificati																				
327	4.20.10.10.030.030.20.130	Prestazioni di "screening" in strutture private ubicate in altre province della Lombardia: case di cura private																				
327	4.20.10.10.030.030.20.140	Prestazioni di "screening" in strutture private ubicate in altre province della Lombardia: strutture accreditate																				
327	4.20.10.10.030.030.30.010	acquisto di prestazioni di "screening" in strutture ubicate fuori Regione (mobilità passiva in compensazione)																				
327	4.20.10.10.030.040.10.010	acquisto di prestazioni di Neuro-psichiatria Infantile (Uonpia) in strutture pubbliche ubicate nel proprio territorio: AO/ASL/Fondazioni pubbliche																				
327	4.20.10.10.030.040.10.020	acquisto di prestazioni di Neuro-psichiatria Infantile (Uonpia) in strutture pubbliche ubicate nel proprio territorio: altri soggetti pubblici																				
327	4.20.10.10.030.040.10.030	acquisto di prestazioni di Neuro-psichiatria Infantile (Uonpia) in strutture pubbliche ubicate in altre province della Lombardia: AO/ASL/Fondazioni pubbliche																				
327	4.20.10.10.030.040.10.040	acquisto di prestazioni di Neuro-psichiatria Infantile (Uonpia) in strutture pubbliche ubicate in altre province della Lombardia: altri soggetti pubblici																				
327	4.20.10.10.030.040.20.010	acquisto di prestazioni di Neuro-psichiatria Infantile (Uonpia) in strutture private ubicate nel proprio territorio: IRCCS privati																				
327	4.20.10.10.030.040.20.020	acquisto di prestazioni di Neuro-psichiatria Infantile (Uonpia) in strutture private ubicate nel proprio territorio: ospedali classificati																				
327	4.20.10.10.030.040.20.030	acquisto di prestazioni di Neuro-psichiatria Infantile (Uonpia) in strutture private ubicate nel proprio territorio: case di cura private																				

327	4.20.10.10.030.040.20.040	acquisto di prestazioni di Neuro-psichiatria Infantile (Unità) in strutture private ubicate nel proprio territorio: strutture accreditate																				
327	4.20.10.10.030.040.20.110	acquisto di prestazioni di Neuro-psichiatria Infantile (Unità) in strutture private ubicate in altre province lombarde: IRCCS privati																				
327	4.20.10.10.030.040.20.120	acquisto di prestazioni di Neuro-psichiatria Infantile (Unità) in strutture private ubicate in altre province lombarde: ospedali classificati																				
327	4.20.10.10.030.040.20.130	acquisto di prestazioni di Neuro-psichiatria Infantile (Unità) in strutture private ubicate in altre province lombarde: case di cura private																				
327	4.20.10.10.030.040.20.140	acquisto di prestazioni di Neuro-psichiatria Infantile (Unità) in strutture private ubicate in altre province lombarde: strutture accreditate																				
327	4.20.10.10.030.040.30.010	acquisto di prestazioni di Neuro-psichiatria Infantile (Unità) in strutture private ubicate fuori regione (mobilità passiva non in compensazione)																				
327	**4.20.10.10.040.000.00.000**	**B.2.A.4) Acquisti di servizi sanitari per assistenza riabilitativa - Totale**																				
327	4.20.10.10.040.010.10.000	acquisto di prestazioni socio sanitarie integrate da strutture ubicate nel proprio territorio da I.D.R. extraosp. Art. 26 L.833/78																				
327	4.20.10.10.040.010.20.000	acquisto di prestazioni socio sanitarie integrate da strutture ubicate in altre province della Regione da I.D.R. extraosp. Art. 26 L. 833/78 e da strutture di riabilitazione ridassificate ex Dgr n. 19983/2004 pubblici																				
327	4.20.10.10.040.010.30.000	acquisto di prestazioni socio sanitarie integrate da strutture ubicate fuori Regione da I.D.R. extraosp. Art. 26 L.833/78 (pubblici (non soggetto a compensazione)																				
327	4.20.10.10.040.020.10.000	acquisto di prestazioni socio sanitarie integrate da strutture ubicate nel proprio territorio da I.D.R. extraosp. Art. 26 L.833/78																				
327	4.20.10.10.040.020.20.000	acquisto di prestazioni socio sanitarie integrate da strutture ubicate in altre province della Regione da I.D.R. extraosp. Art. 26 L. 833/78 e da strutture di riabilitazione ridassificate ex Dgr n. 19983/2004 private																				
327	4.20.10.10.040.020.30.000	acquisto di prestazioni socio sanitarie integrate da strutture ubicate fuori Regione da I.D.R. extraosp. Art. 26 L.833/78 private																				
327	4.20.10.10.050.000.00.000	B.2.A.5) Acquisti servizi sanitari per assistenza integrativa e protesica - Totale																				
327	4.20.10.10.050.010.00.000	acquisto di prestazioni di farmaceutica da farmacie ubicate nel proprio territorio (Farmaceutica convenzionata ex art. 8, c. 2, D. Lgs. 502/92): Protesica																				
327	4.20.10.10.050.020.00.000	acquisto di prestazioni di farmaceutica da farmacie ubicate in altre province lombarde (Farmaceutica convenzionata ex art. 8, c. 2, D. Lgs. 502/92): Protesica																				
327	4.20.10.10.050.030.00.000	acquisto di prestazioni di farmaceutica da farmacie ubicate fuori regione (Farmaceutica convenzionata ex art. 8, c. 2, D. Lgs. 502/92): Protesica																				
327	4.20.10.10.050.110.00.000	acquisto di prestazioni di farmaceutica da farmacie ubicate nel proprio territorio (Farmaceutica convenzionata ex art. 8, c. 2, D. Lgs. 502/92): Dietetica																				
327	4.20.10.10.050.120.00.000	acquisto di prestazioni di farmaceutica da farmacie ubicate in altre province lombarde (Farmaceutica convenzionata ex art. 8, c. 2, D. Lgs. 502/92): Dietetica																				
327	4.20.10.10.050.130.00.000	acquisto di prestazioni di farmaceutica da farmacie ubicate fuori regione (Farmaceutica convenzionata ex art. 8, c. 2, D. Lgs. 502/92): Dietetica																				
327	4.20.10.10.050.150.00.000	acquisto di prestazioni di farmaceutica da farmacie ubicate nel proprio territorio (Farmaceutica convenzionata ex art. 8, c. 2, D. Lgs. 502/92): Dietetica																				
327	4.20.10.10.050.152.00.000	acquisto di prestazioni di farmaceutica da farmacie ubicate in altre province lombarde (Farmaceutica convenzionata ex art. 8, c. 2, D. Lgs. 502/92): Dietetica																				
327	4.20.10.10.050.154.00.000	acquisto di prestazioni di farmaceutica da farmacie ubicate fuori regione (Farmaceutica convenzionata ex art. 8, c. 2, D. Lgs. 502/92): Dietetica																				
327	4.20.10.10.050.210.00.000	Assistenza Integrativa (Dietetica) non erogata tramite Farmaceutica Convenzionata - Negozi non WebCare - (ex art. 8, c. 2, D. Lgs. 502/92)																				
327	4.20.10.10.050.215.00.000	Assistenza Integrativa (Dietetica) non erogata tramite Farmaceutica Convenzionata - WEBCARE - (ex art. 8, c. 2, D.Lgs. 502/92)																				
327	4.20.10.10.050.220.00.000	Assistenza Integrativa (Ausili per Diabetici) non erogata tramite Farmaceutica Convenzionata (ex art. 8, c. 2, D.Lgs. 502/92)																				
327	4.20.10.10.050.310.00.000	Assistenza Protesica non erogata tramite Farmaceutica Convenzionata (ex art. 8, c. 2, D.Lgs. 502/92) c.d. protesica "Maggiore"																				
327	4.20.10.10.050.320.00.000	Assistenza Protesica non erogata tramite Farmaceutica Convenzionata (ex art. 8, c. 2, D.Lgs. 502/92) c.d. protesica "Minore"																				
327	4.20.10.10.050.330.00.000	Assistenza Protesica non erogata tramite Farmaceutica Convenzionata (ex art. 8, c. 2, D.Lgs. 502/92) - Costi di gestione magazzino																				
327	4.20.10.10.050.332.00.000	Acquisto di prestazioni relative all'Assistenza Integrativa - Nutrizione Artificiale Enterale																				
327	4.20.10.10.050.334.00.000	Acquisto di prestazioni relative all'Assistenza Integrativa (SOLO Servizio Distributivo privato)																				
327	4.20.10.10.050.336.00.000	Acquisto di prestazioni relative all'Assistenza Protesica (SOLO Servizio Distributivo privato)																				
327	4.20.10.10.050.400.00.000	Acquisto di prestazioni relative all'Assistenza Protesica Extraregione																				
327	4.20.10.10.050.450.00.000	Acquisto di prestazioni relative all'Assistenza Integrativa Extraregione																				
327	4.20.10.10.050.800.00.000	Acquisto di prestazioni relative all'Assistenza Integrativa e Protesica (SOLO Servizio Distributivo da privato) (da non più utilizzarsi)																				
327	**4.20.10.10.060.000.00.000**	**B.2.A.6) Acquisti servizi sanitari per assistenza ospedaliera - Totale**																				
327	4.20.10.10.060.010.10.000	acquisto di Drg da strutture pubbliche ubicate nel proprio territorio: ACO/Fondazioni pubbliche																				
327	4.20.10.10.060.010.20.000	acquisto di Drg da strutture pubbliche ubicate nel proprio territorio: altri soggetti pubblici																				
327	4.20.10.10.060.010.30.000	acquisto di Drg da strutture pubbliche ubicate in altre province della Lombardia: ASL/AO/Fondazioni pubbliche																				
327	4.20.10.10.060.010.40.000	acquisto di Drg da strutture pubbliche ubicate in altre province della Lombardia: altri soggetti pubblici																				
327	4.20.10.10.060.010.80.000	acquisto di Drg da strutture pubbliche ubicate fuori Regione (mobilità passiva in compensazione)																				
327	4.20.10.10.060.020.10.000	acquisto di Drg da erogatori privati ubicati nel proprio territorio: IRCCS privati																				
327	4.20.10.10.060.020.20.000	acquisto di Drg da erogatori privati ubicati nel proprio territorio: ospedali classificati																				
327	4.20.10.10.060.020.30.000	acquisto di Drg da erogatori privati ubicati nel proprio territorio: case di cura private																				
327	4.20.10.10.060.020.40.000	acquisto di Drg da erogatori privati ubicati in altre province della Lombardia: IRCCS privati																				
327	4.20.10.10.060.020.50.000	acquisto di Drg da erogatori privati ubicati in altre province della Lombardia: ospedali classificati																				
327	4.20.10.10.060.020.60.000	acquisto di Drg da erogatori privati ubicati in altre province della Lombardia: case di cura private																				
327	**4.20.10.10.070.000.00.000**	**B.2.A.7) Acquisto prestazioni di psichiatria residenziale e semiresidenziale - Totale**																				
327	4.20.10.10.070.010.10.000	acquisto di prestazioni di psichiatria in strutture pubbliche ubicate nel proprio territorio: ACO/Fondazioni pubbliche																				
327	4.20.10.10.070.010.20.000	acquisto di prestazioni di psichiatria in strutture pubbliche ubicate nel proprio territorio: altri soggetti pubblici																				
327	4.20.10.10.070.010.30.000	acquisto di prestazioni di psichiatria in strutture pubbliche ubicate in altre province lombarde: ASL/AO/Fondazioni pubbliche																				
327	4.20.10.10.070.010.40.000	acquisto di prestazioni di psichiatria in strutture pubbliche ubicate in altre province lombarde: altri soggetti pubblici																				
327	4.20.10.10.070.010.50.000	acquisto di prestazioni di psichiatria in strutture pubbliche ubicate fuori regione (Mobilità passiva non soggetta a compensazione)																				
327	4.20.10.10.070.020.10.000	acquisto di prestazioni di psichiatria in strutture private accreditate a contratto ubicate nel proprio territorio																				
327	4.20.10.10.070.020.20.000	acquisto di prestazioni di psichiatria in strutture private accreditate a contratto ubicate in altre province lombarde																				
327	4.20.10.10.070.020.30.000	acquisto di prestazioni di psichiatria in strutture private accreditate NON a contratto ubicate nel proprio territorio																				
327	4.20.10.10.070.020.40.000	acquisto di prestazioni di psichiatria in strutture private accreditate NON a contratto ubicate in altre province lombarde																				
327	4.20.10.10.070.020.50.000	acquisto di prestazioni di psichiatria in strutture private ubicate fuori regione (Mobilità passiva non soggetta a compensazione)																				
327	**4.20.10.10.080.000.00.000**	**B.2.A.8) Acquisto prestazioni di distribuzione farmaci e File F - Totale**																				
327	4.20.10.10.080.010.10.000	acquisto farmaci file F da strutture pubbliche ubicate nel proprio territorio: ACO/Fondazioni pubbliche																				
327	4.20.10.10.080.010.20.000	acquisto farmaci file F da strutture pubbliche ubicate nel proprio territorio: altri Enti pubblici																				
327	4.20.10.10.080.010.30.000	acquisto farmaci file F da strutture pubbliche ubicate in altre province della Regione: ASL/AO/Fondazioni pubbliche																				
327	4.20.10.10.080.010.40.000	acquisto farmaci file F da strutture pubbliche ubicate in altre province della Regione: altri Enti pubblici																				
327	4.20.10.10.080.010.50.000	acquisto farmaci file F da istituti penitenziari (anche per il tramite di AO/Fondazioni pubbliche)																				
327	4.20.10.10.080.010.80.000	acquisto farmaci file F fuori Regione (Mobilità passiva in compensazione)																				
327	4.20.10.10.080.020.10.000	Acquisto farmaci file F da erogatori privati ubicati nel proprio territorio: IRCCS privati																				
327	4.20.10.10.080.020.20.000	Acquisto farmaci file F da erogatori privati ubicati nel proprio territorio: ospedali classificati																				
327	4.20.10.10.080.020.30.000	Acquisto farmaci file F da erogatori privati ubicati nel proprio territorio: case di cura private																				
327	4.20.10.10.080.020.40.000	Acquisto farmaci file F da erogatori privati ubicati in altre province della Regione: IRCCS privati																				
327	4.20.10.10.080.020.50.000	Acquisto farmaci file F da erogatori privati ubicati in altre province della Regione: ospedali classificati																				
327	4.20.10.10.080.020.60.000	Acquisto farmaci file F da erogatori privati ubicati in altre province della Regione: case di cura private																				
327	4.20.10.10.080.030.10.000	acquisto farmaci "Doppio canale" (ex Nota CUF 37 più assegno) da strutture pubbliche ubicate nel proprio territorio (rimborso farmaco più servizio): ACO/Fondazioni pubbliche																				
327	4.20.10.10.080.030.20.000	acquisto farmaci "Doppio canale" (ex Nota CUF 37 più assegno) da strutture pubbliche ubicate nel proprio territorio (rimborso farmaco più servizio): altri Enti pubblici																				
327	4.20.10.10.080.030.30.000	acquisto farmaci "Doppio canale" (ex Nota CUF 37 più assegno) da strutture pubbliche ubicate in altre province (rimborso farmaco più servizio): ASL/AO/Fondazioni pubbliche																				
327	4.20.10.10.080.030.40.000	acquisto farmaci "Doppio canale" (ex Nota CUF 37 più assegno) da strutture pubbliche ubicate in altre province (rimborso farmaco più servizio): altri Enti pubblici																				
327	4.20.10.10.080.050.80.000	Prestazioni di acquisto di "Doppio canale" da strutture ubicate fuori regione (Mobilità passiva in compensazione)																				
327	4.20.10.10.080.040.10.000	Prestazioni di acquisto più servizio distributivo di "Doppio canale" da soggetti privati ubicati nel proprio territorio																				
327	4.20.10.10.080.040.20.000	Prestazioni di acquisto più servizio distributivo di "Doppio canale" da soggetti privati ubicati in altre province																				
327	4.20.10.10.080.040.30.000	Acquisto di prestazioni derivanti dall'attività di "Doppio Canale" (SOLO Servizio Distributivo da privato)																				
327	4.20.10.10.080.050.10.000	acquisto farmaci "Primo Click" da strutture pubbliche ubicate nel proprio territorio: ACO/Fondazioni pubbliche																				
327	4.20.10.10.080.050.20.000	acquisto farmaci "Primo Click" da strutture pubbliche ubicate nel proprio territorio: altri Enti pubblici																				
327	4.20.10.10.080.050.30.000	acquisto farmaci "Primo Click" da strutture pubbliche ubicate in altre province della Regione: ACO/Fondazioni pubbliche																				
327	4.20.10.10.080.050.40.000	acquisto farmaci "Primo Click" da strutture pubbliche ubicate in altre province della Regione: altri Enti pubblici																				
327	4.20.10.10.080.050.80.000	acquisto farmaci "Primo Click" da strutture ubicate fuori Regione (Mobilità passiva in compensazione)																				
327	4.20.10.10.080.060.10.000	acquisto farmaci "Primo Click" da strutture private ubicate nel proprio territorio																				
327	4.20.10.10.080.060.20.000	acquisto farmaci "Primo Click" da strutture private ubicate in altre province della Regione																				
327	**4.20.10.10.090.000.00.000**	**B.2.A.9) Acquisto prestazioni termali in convenzione - Totale**																				
327	4.20.10.10.090.010.00.000	assistenza termale in convenzione ubicate nel proprio territorio																				
327	4.20.10.10.090.020.00.000	assistenza termale in convenzione ubicate in altre province della Regione																				
327	4.20.10.10.090.030.00.000	assistenza termale in convenzione fuori Regione (Mobilità passiva in compensazione)																				
327	**4.20.10.10.100.000.00.000**	**B.2.A.10) Acquisto prestazioni trasporto sanitario - Totale**																				
327	4.20.10.10.100.010.10.000	Trasporti sanitari per emergenza da pubblico (118)																				
327	4.20.10.10.100.010.20.000	Altri Trasporti sanitari da pubblico																				
327	4.20.10.10.100.010.80.000	Trasporti fuori regione (mobilità passiva in compensazione)																				
327	4.20.10.10.100.020.10.000	Trasporti sanitari per emergenza da privato (118)																				
327	4.20.10.10.100.020.20.000	Altri Trasporti sanitari da privato																				
327	**4.20.10.10.110.000.00.000**	**B.2.A.11) Acquisto prestazioni Socio-Sanitaria a rilevanza sanitaria - Totale**																				
327	4.20.10.10.110.010.10.010	acquisto di prestazioni socio sanitarie integrate da strutture ubicate nel proprio territorio: di cui da RSA pubbliche																				
327	4.20.10.10.110.010.10.040	acquisto di prestazioni socio sanitarie integrate da strutture ubicate nel proprio territorio: di cui da C.S.E. pubblici																				
327	4.20.10.10.110.010.10.050	acquisto di prestazioni socio sanitarie integrate da strutture ubicate nel proprio territorio: di cui da C.D.I. pubblici																				
327	4.20.10.10.110.010.10.060	acquisto di prestazioni socio sanitarie integrate da strutture ubicate nel proprio territorio: di cui da R.S.D. pubbliche																				
327	4.20.10.10.110.010.10.070	acquisto di prestazioni socio sanitarie integrate da strutture pubbliche ubicate nel proprio territorio: di cui per pazienti ex O.P. di fascia B (al netto delle tariffe di accreditamento)																				
327	4.20.10.10.110.010.20.010	acquisto di prestazioni socio sanitarie integrate da strutture ubicate nel proprio territorio: di cui da Centri Diurni per persone Disabili (C.D.D.) pubblici																				
327	4.20.10.10.110.010.10.090	acquisto di prestazioni socio sanitarie integrate da strutture ubicate nel proprio territorio: di cui da Comunità alloggio Socio Sanitarie per persone con disabilità (C.S.S.) pubbliche																				
327	4.20.10.10.110.010.10.100	acquisto di prestazioni socio sanitarie integrate da strutture ubicate nel proprio territorio: di cui per Hospice pubblici																				
327	4.20.10.10.110.010.10.110	acquisto di prestazioni socio sanitarie integrate da strutture ubicate nel proprio territorio: di cui per cure intermedie pubbliche																				
327	4.20.10.10.110.010.20.010	acquisto di prestazioni socio sanitarie integrate da strutture ubicate in altre province della Regione: di cui da RSA pubbliche																				
327	4.20.10.10.110.010.20.040	acquisto di prestazioni socio sanitarie integrate da strutture ubicate in altre province della Regione: di cui da C.S.E. pubblici																				
327	4.20.10.10.110.010.20.050	acquisto di prestazioni socio sanitarie integrate da strutture ubicate in altre province della Regione: di cui da C.D.I. pubblici																				
327	4.20.10.10.110.010.20.060	acquisto di prestazioni socio sanitarie integrate da strutture ubicate in altre province della Regione: di cui da R.S.D. pubbliche																				
327	4.20.10.10.110.010.20.070	acquisto di prestazioni socio sanitarie integrate da strutture pubbliche ubicate in altre province della Regione: di cui per pazienti ex O.P. di fascia B (al netto delle tariffe di accreditamento)																				

327	4.20.10.10.110.01.20.080	acquisto di prestazioni socio sanitarie integrate da strutture ubicate in altre province della Regione: di cui da Centri Diurni per persone Disabili (C.D.D.) pubblici																			
327	4.20.10.10.110.01.20.090	acquisto di prestazioni socio sanitarie integrate da strutture ubicate in altre province della Regione: di cui da Comunità alloggio Socio Sanitarie per persone con disabilità (C.S.S.) pubbliche																			
327	4.20.10.10.110.01.20.100	acquisto di prestazioni socio sanitarie integrate da strutture ubicate in altre province della Regione: di cui per Hospice pubblici																			
327	4.20.10.10.110.01.20.110	acquisto di prestazioni socio sanitarie integrate da strutture ubicate in altre province della Regione: di cui per cure intermedie pubbliche																			
327	4.20.10.10.110.01.30.010	acquisto di prestazioni socio sanitarie integrate da strutture ubicate fuori Regione: di cui da RSA pubbliche																			
327	4.20.10.10.110.01.30.020	acquisto di prestazioni socio sanitarie integrate da strutture ubicate fuori Regione: di cui da strutture per disabili pubbliche																			
327	4.20.10.10.110.01.30.030	acquisto di prestazioni socio sanitarie integrate da strutture pubbliche ubicate fuori Regione: di cui per pazienti ex O.P. di fascia B (al netto delle tariffe di accoglimento)																			
327	4.20.10.10.110.01.40.010	acquisto di prestazioni socio sanitarie integrate da strutture ubicate fuori Regione: di cui per Hospice pubblici																			
327	4.20.10.10.110.01.40.020	acquisto di servizi di assistenza domiciliare integrata (ADI) da pubblico																			
327	4.20.10.10.110.01.40.030	acquisto di prestazioni di assistenza domiciliare integrata (ADI) - voucher sociosanitario da pubblico																			
327	4.20.10.10.110.01.40.040	Acquisto servizi socio assistenziali da pubblico																			
327	4.20.10.10.110.01.40.050	Acquisto di voucher sociosanitari da ASL/AO/Fondazioni della Regione																			
327	4.20.10.10.110.01.80.010	Altri acquisti di prestazioni di servizi socio sanitari da ASL/AO/Fondazioni della Regione																			
327	4.20.10.10.110.01.80.020	Altri costi per prestazioni di servizi socio sanitari da pubblico																			
327	4.20.10.10.110.01.80.110	Altri acquisti di prestazioni di servizi socio assistenziali da ASL/AO/Fondazioni della Regione																			
327	4.20.10.10.110.01.80.130	Altri costi per prestazioni di servizi socio assistenziali da pubblico																			
327	4.20.10.10.110.02.10.010	acquisto di prestazioni socio sanitarie integrate da strutture ubicate nel proprio territorio: di cui da RSA private																			
327	4.20.10.10.110.02.10.040	acquisto di prestazioni socio sanitarie integrate da strutture ubicate nel proprio territorio: di cui da C.S.E. privati																			
327	4.20.10.10.110.02.10.050	acquisto di prestazioni socio sanitarie integrate da strutture ubicate nel proprio territorio: di cui da C.D.I. privati																			
327	4.20.10.10.110.02.10.060	acquisto di prestazioni socio sanitarie integrate da strutture ubicate nel proprio territorio: di cui da R.S.D. private																			
327	4.20.10.10.110.02.10.070	acquisto di prestazioni socio sanitarie integrate da strutture private ubicate nel proprio territorio: di cui per pazienti ex O.P. di fascia B (al netto delle tariffe di accoglimento)																			
327	4.20.10.10.110.02.10.080	acquisto di prestazioni socio sanitarie integrate da strutture ubicate nel proprio territorio: di cui da Centri Diurni per persone Disabili (C.D.D.) private																			
327	4.20.10.10.110.02.10.090	acquisto di prestazioni socio sanitarie integrate da strutture ubicate nel proprio territorio: di cui da Comunità alloggio Socio Sanitarie per persone con disabilità (C.S.S.) private																			
327	4.20.10.10.110.02.10.100	acquisto di prestazioni socio sanitarie integrate da strutture ubicate nel proprio territorio: di cui da Hospice privati																			
327	4.20.10.10.110.02.10.110	acquisto di prestazioni socio sanitarie integrate da strutture ubicate nel proprio territorio: di cui per cure intermedie private																			
327	4.20.10.10.110.02.20.010	acquisto di prestazioni socio sanitarie integrate da strutture ubicate in altre province della Regione: di cui da RSA private																			
327	4.20.10.10.110.02.20.040	acquisto di prestazioni socio sanitarie integrate da strutture ubicate in altre province della Regione: di cui da C.S.E. privati																			
327	4.20.10.10.110.02.20.050	acquisto di prestazioni socio sanitarie integrate da strutture ubicate in altre province della Regione: di cui da C.D.I. privati																			
327	4.20.10.10.110.02.20.060	acquisto di prestazioni socio sanitarie integrate da strutture ubicate in altre province della Regione: di cui da R.S.D. private																			
327	4.20.10.10.110.02.20.070	acquisto di prestazioni socio sanitarie integrate da strutture private ubicate in altre province della Regione: di cui per pazienti ex O.P. di fascia B (al netto delle tariffe di accoglimento)																			
327	4.20.10.10.110.02.20.080	acquisto di prestazioni socio sanitarie integrate da strutture ubicate in altre province della Regione: di cui da Centri Diurni per persone Disabili (C.D.D.) private																			
327	4.20.10.10.110.02.20.090	acquisto di prestazioni socio sanitarie integrate da strutture ubicate in altre province della Regione: di cui da Comunità alloggio Socio Sanitarie per persone con disabilità (C.S.S.) private																			
327	4.20.10.10.110.02.20.100	acquisto di prestazioni socio sanitarie integrate da strutture ubicate in altre province della Regione: di cui da Hospice privati																			
327	4.20.10.10.110.02.20.110	acquisto di prestazioni socio sanitarie integrate da strutture ubicate in altre province della Regione: di cui per cure intermedie private																			
327	4.20.10.10.110.02.30.010	acquisto di prestazioni socio sanitarie integrate da strutture ubicate fuori Regione: di cui da RSA private																			
327	4.20.10.10.110.02.30.020	acquisto di prestazioni socio sanitarie integrate da strutture ubicate fuori Regione: di cui da strutture per disabili private																			
327	4.20.10.10.110.02.30.030	acquisto di prestazioni socio sanitarie integrate da strutture ubicate fuori Regione: di cui da Hospice privati																			
327	4.20.10.10.110.02.40.010	acquisto di servizi di assistenza domiciliare integrata (ADI) da privato																			
327	4.20.10.10.110.02.40.030	acquisto di prestazioni di assistenza domiciliare integrata (ADI) - voucher sociosanitario da privato																			
327	4.20.10.10.110.02.50.010	acquisto di prestazioni per tossicodipendenti comunità terapeutiche private ubicate nel proprio territorio																			
327	4.20.10.10.110.02.50.030	acquisto di prestazioni per tossicodipendenti da comunità terapeutiche private ubicate in altre province della Regione																			
327	4.20.10.10.110.02.50.040	acquisto di prestazioni per tossicodipendenti da comunità terapeutiche private ubicate fuori Regione																			
327	4.20.10.10.110.02.60.010	acquisto di prestazioni da servizi multidisciplinari integrati (dipendenze) privati ubicati sul proprio territorio																			
327	4.20.10.10.110.02.60.020	acquisto di prestazioni da servizi multidisciplinari integrati (dipendenze) privati ubicati in altre province della Regione																			
327	4.20.10.10.110.02.65.010	acquisto di prestazioni socio sanitarie integrate da consultori familiari privati ubicati sul proprio territorio (prestazioni tariffate)																			
327	4.20.10.10.110.02.65.015	Riconoscimento funzioni ai consultori familiari privati ubicati sul proprio territorio																			
327	4.20.10.10.110.02.65.020	acquisto di prestazioni socio sanitarie integrate da consultori familiari privati ubicati in altre province della Regione																			
327	**4.20.10.10.120.00.00.000**	**B.2.A.12) Compartecipazione al personale per att. Libero-prof. (intramoenia) - Totale**																			
327	4.20.10.10.120.01.00.000	Compart. al personale att. libera professione ex art. 55 c.1 lett. a) - b): Ccnl - Area Ospedaliera																			
327	4.20.10.10.120.02.00.000	Compart. al personale att. libera professione ex art. 55 c.1 lett. a) - b): Ccnl - Area Specialistica																			
327	4.20.10.10.120.03.00.000	Compart. al personale att. libera professione ex art. 55 c.1 lett. a) - b): Ccnl - Area sanità pubblica																			
327	4.20.10.10.120.02.00.000	Servizi di consulenza sanitaria in area pagamento (art. 55 c.1 lett. c) ed ex art. 57-58 CCNL)																			
327	4.20.10.10.120.05.00.000	Servizi di consulenza sanitaria in area pagamento (art. 55 c.1 lett. c) ed ex art. 57-58 CCNL) - attività vAsl-Ao-Fondazioni della Regione																			
327	4.20.10.10.120.03.00.000	Servizi di consulenza sanitaria in area pagamento (art. 55 c.2 CCNL)																			
327	4.20.10.10.120.03.00.000	Servizi di consulenza sanitaria in area pagamento (art. 55 c.2 CCNL) vAsl-Ao-Fondazioni della Regione																			
327	**4.20.10.10.130.00.00.000**	**B.2.A.13) Rimborsi, assegni e contributi sanitari - Totale**																			
327	4.20.10.10.130.01.10.000	Contributi ad associazioni di volontariato																			
327	4.20.10.10.130.01.15.000	Contributi/Rimborsi per cure all'estero																			
327	4.20.10.10.130.01.20.000	Contributi/Rimborsi per assistenza indiretta																			
327	4.20.10.10.130.01.25.000	Contributi obbligatori Legge 210/92																			
327	4.20.10.10.130.01.30.000	Altre Contribuzioni Passive e sussidi																			
327	4.20.10.10.130.01.35.000	Altre Contribuzioni Passive e sussidi verso altre Asl/Ao/Fondazioni della regione																			
327	4.20.10.10.130.01.45.000	Fondo nazionale per le politiche sociali - risorse per la realizzazione del sistema integrato di interventi e servizi sociali (quota sanitaria)																			
327	4.20.10.10.130.01.50.000	Contributi per il mantenimento e lo sviluppo dei servizi socio-assistenziali																			
327	**4.20.10.10.140.00.00.000**	**B.2.A.14) Consulenze, Collaborazioni, Interinali e altre prestazioni di lavoro sanitarie e sociosanitarie - Totale**																			
327	4.20.10.10.140.01.10.000	Consulenze sanitarie da Asl/Ao/Fondazioni della Regione																			
327	4.20.10.10.140.01.15.000	Consulenze socio-sanitarie da Asl/Ao/Fondazioni della Regione																			
327	4.20.10.10.140.01.20.000	Consulenze scientifiche da Asl/Ao/Fondazioni della Regione																			
327	4.20.10.10.140.01.25.000	Consulenze sanitarie da altri enti pubblici																			
327	4.20.10.10.140.01.30.000	Consulenze socio-sanitarie da altri enti pubblici																			
327	4.20.10.10.140.01.35.000	Consulenze scientifiche da altri soggetti pubblici																			
327	4.20.10.10.140.01.40.000	Consulenze sanitarie da terzi																			
327	4.20.10.10.140.01.45.000	Consulenze socio-sanitarie da terzi																			
327	4.20.10.10.140.01.50.000	Consulenze scientifiche da terzi																			
327	4.20.10.10.140.02.10.000	Collaborazioni coordinate e continuative - area sanitaria																			
327	4.20.10.10.140.02.15.000	Collaborazioni coordinate e continuative - area a.s.s.l.																			
327	4.20.10.10.140.02.20.000	Collaborazioni coordinate e continuative - area ricerca																			
327	4.20.10.10.140.02.25.000	Collaborazioni coordinate e continuative - area sociale																			
327	4.20.10.10.140.02.30.000	Indennità a personale universitario - area sanitaria																			
327	4.20.10.10.140.02.35.000	Prestazioni lavoro interinale (sanitario) - da terzi																			
327	4.20.10.10.140.02.40.000	Prestazioni lavoro interinale (a.s.s.l) - da terzi																			
327	4.20.10.10.140.02.45.000	Prestazioni lavoro interinale (sociale) - da terzi																			
327	4.20.10.10.140.02.50.000	Prestazioni lavoro interinale (ricerca) da terzi																			
327	4.20.10.10.140.02.55.000	Prestazioni occasionali e altre prestazioni di lavoro sanitarie da terzi																			
327	4.20.10.10.140.02.60.000	Prestazioni occasionali e altre prestazioni di lavoro socio sanitarie da terzi																			
327	4.20.10.10.140.02.65.000	Prestazioni occasionali e altre prestazioni di lavoro sociali da terzi																			
327	4.20.10.10.140.02.70.000	Prestazioni occasionali e altre prestazioni di lavoro scientifiche da terzi																			
327	4.20.10.10.140.03.10.000	Rimborso degli oneri stipendiali del personale sanitario che presta servizio in azienda in posizione di comando in Asl/Ao/Fondazioni della Regione																			
327	4.20.10.10.140.03.20.000	Rimborso degli oneri stipendiali del personale sanitario che presta servizio in azienda in posizione di comando in altri Enti pubblici e Università																			
327	4.20.10.10.140.03.30.000	Rimborso degli oneri stipendiali del personale sanitario che presta servizio in azienda in posizione di comando dalla Regione Lombardia																			
327	4.20.10.10.140.03.40.000	Rimborso degli oneri stipendiali del personale sanitario che presta servizio in azienda in posizione di comando da Aziende di altre Regioni																			
327	**4.20.10.10.150.00.00.000**	**B.2.A.15) Altri servizi sanitari e sociosanitari a rilevanza sanitaria - Totale**																			
327	4.20.10.10.150.01.10.000	Altre prestazioni per servizi sanitari da ASL/AO/Fondazioni della Regione																			
327	4.20.10.10.150.01.15.000	Altre prestazioni per servizi socio sanitari da ASL/AO/Fondazioni della Regione																			
327	4.20.10.10.150.01.20.000	Altre prestazioni per servizi sanitari da pubblico																			
327	4.20.10.10.150.01.25.000	Altre prestazioni per servizi socio sanitari da pubblico																			
327	4.20.10.10.150.01.30.000	Servizi sanitari appaltati o in "service" da pubblico																			
327	4.20.10.10.150.01.35.000	Altre prestazioni per servizi sanitari da Extraregione																			
327	4.20.10.10.150.01.40.000	Altre prestazioni per servizi socio sanitari Extraregione																			
327	4.20.10.10.150.02.10.000	Altre prestazioni per servizi sanitari da terzi																			
327	4.20.10.10.150.02.15.000	Altre prestazioni per servizi socio sanitari da terzi																			
327	4.20.10.10.150.02.20.000	Altre prestazioni per servizi della ricerca da terzi																			
327	4.20.10.10.150.02.25.000	Altre prestazioni per servizi socio assistenziali da terzi																			
327	4.20.10.10.150.02.30.000	Servizi sanitari appaltati o in "service" da terzi																			
327	4.20.10.10.150.02.35.000	Assegni di studio ricerca interniari																			
327	4.20.10.10.150.02.90.000	Costi per differenziale tariffe TUC																			
327	4.20.10.10.150.90.10.000	Costi per servizi sanitari - Mobilità internazionale passiva																			
327	**4.20.10.20.000.00.00.000**	**B.2.B) Acquisti di servizi non sanitari - Totale**																			
327	**4.20.10.20.010.00.00.000**	**B.2.B.1) Servizi non sanitari -Totale**																			
327	4.20.10.20.010.01.10.000	Lavanderia																			
327	4.20.10.20.010.01.15.000	Pulizia																			
327	4.20.10.20.010.01.20.000	Mensa																			
327	4.20.10.20.010.01.25.000	Riscaldamento																			
327	4.20.10.20.010.01.30.000	Servizi di elaborazione dati																			
327	4.20.10.20.010.01.35.000	Trasporti non sanitari (se non addebitati in fattura dai fornitori di materiale e merci)																			
327	4.20.10.20.010.01.40.000	Smaltimento rifiuti																			
327	4.20.10.20.010.02.10.000	Utenze telefoniche																			
327	4.20.10.20.010.02.20.000	Utenze elettriche																			
327	4.20.10.20.010.02.30.000	Acqua, gas, combustibile																			
327	4.20.10.20.010.02.40.000	Servizi esterni di vigilanza																			
327	4.20.10.20.010.02.80.000	Altre Utenze																			
327	4.20.10.20.010.03.10.000	Assicurazioni Premi per R.C. Professionale																			
327	4.20.10.20.010.03.20.000	Assicurazioni Altri premi																			
327	4.20.10.20.010.04.10.000	Acquisto di altri servizi non sanitari da Asl/Ao/Fondazioni della Regione																			
327	4.20.10.20.010.04.20.000	Acquisto di altri servizi non sanitari da pubblico																			
327	4.20.10.20.010.05.10.000	Servizi postali e telex																			
327	4.20.10.20.010.05.15.000	Pubblicità e promozione																			

327	4.20.10.20.010.050.20.000	Rimborso spese di viaggio e soggiorno																			
327	4.20.10.20.010.050.25.000	Altri servizi non sanitari acquistati in "Service"																			
327	4.20.10.20.010.050.80.000	Altri servizi non sanitari																			
327	**4.20.10.20.020.000.00.000**	**(I.2.B.2) Consulenze, Collaborazioni, Interinale e altre prestazioni di lavoro non sanitarie - Totale**																			
327	4.20.10.20.020.010.10.032	Consulenze non sanitarie da ASL/AO/Fondazioni della Regione																			
327	4.20.10.20.020.010.10.035	Consulenze non sanitarie da altri enti pubblici																			
327	4.20.10.20.020.010.20.010	Servizi per consulenze Amministrative - da privato																			
327	4.20.10.20.020.010.20.020	Servizi per consulenze Tecniche - da privato																			
327	4.20.10.20.020.010.20.030	Servizi per consulenze Legali - da privato																			
327	4.20.10.20.020.010.20.040	Servizi per consulenze Notarili - da privato																			
327	4.20.10.20.020.020.10.000	Spese per collaborazioni coordinate e continuative Amministrative - da privato																			
327	4.20.10.20.020.020.20.000	Spese per collaborazioni coordinate e continuative Tecniche - da privato																			
327	4.20.10.20.020.020.25.000	Indennità a personale universitario - area non sanitaria																			
327	4.20.10.20.020.030.30.000	Prestazioni lavoro interinale Amministrativo (non sanitario) - da privato																			
327	4.20.10.20.020.020.40.000	Prestazioni lavoro interinale Tecnico (non sanitario) - da privato																			
327	4.20.10.20.020.020.50.000	Prestazioni occasionali e altre prestazioni di lavoro non sanitarie - da privato																			
327	4.20.10.20.020.020.60.000	Personale religioso																			
327	4.20.10.20.020.030.10.000	Rimborso degli oneri stipendiali del personale non sanitario che presta servizio in azienda in posizione di comando in ASL/AO/Fondazioni della Regione																			
327	4.20.10.20.020.030.20.000	Rimborso degli oneri stipendiali del personale non sanitario che presta servizio in azienda in posizione di comando in altri Enti pubblici e Università																			
327	4.20.10.20.020.030.30.000	Rimborso degli oneri stipendiali del personale non sanitario che presta servizio in azienda in posizione di comando dalla Regione Lombardia																			
327	4.20.10.20.020.030.40.000	Rimborso degli oneri stipendiali del personale non sanitario che presta servizio in Azienda di altre Regioni																			
327	**4.20.10.20.030.000.00.000**	**(I.2.B.3) Formazione (internalizzata e non) - Totale**																			
327	4.20.10.20.030.010.00.000	Formazione esternalizzata da pubblico (Inef, Università, ...)																			
327	4.20.10.20.030.020.00.000	Formazione esternalizzata da ASL/AO/Fondazioni della Regione																			
327	4.20.10.20.030.110.00.000	Formazione esternalizzata da privato																			
327	4.20.10.20.030.120.00.000	Formazione non esternalizzata da privato																			
327	**4.20.15.00.000.000.00.000**	**(II.3) Manutenzione e riparazione (ordinaria esternalizzata) - Totale**																			
327	4.20.15.10.000.000.00.000	Manutenzione e riparazione ordinaria esternalizzata per immobili e loro pertinenze																			
327	4.20.15.15.000.000.00.000	Manutenzione e riparazione ordinaria esternalizzata per impianti e macchinari																			
327	4.20.15.20.000.000.00.000	Manutenzione e riparazione ordinaria esternalizzata per mobili e macchine																			
327	4.20.15.30.000.000.00.000	Manutenzione e riparazione ordinaria esternalizzata per attrezzature tecnico-scientifiche sanitarie																			
327	4.20.15.40.000.000.00.000	Manutenzione e riparazione ordinaria esternalizzata per automezzi sanitari																			
327	4.20.15.50.000.000.00.000	Manutenzione e riparazione ordinaria esternalizzata per automezzi non sanitari																			
327	4.20.15.80.000.000.00.000	Altre manutenzioni e riparazioni																			
327	4.20.15.90.000.000.00.000	Manutenzione e riparazioni da Asl/Ao/Fondazioni della Regione																			
327	**4.20.30.00.000.000.00.000**	**(II.4) - Godimento di beni di terzi - Totale**																			
327	4.20.30.10.010.000.00.000	Affitti passivi																			
327	4.20.30.10.020.000.00.000	Spese condominiali																			
327	4.20.30.20.010.000.00.000	Canoni di Noleggio sanitari (esclusa protesica)																			
327	4.20.30.20.015.000.00.000	Canoni di Noleggio sanitari relativi a protesica																			
327	4.20.30.20.020.000.00.000	Canoni di Noleggio non sanitari																			
327	4.20.30.30.010.000.00.000	Canoni di leasing sanitari																			
327	4.20.30.30.020.000.00.000	Canoni di leasing non sanitari																			
327	4.20.30.80.010.000.00.000	Locazioni e noleggi da Asl/Ao/Fondazioni della Regione																			
327	4.20.25.00.000.000.00.000	Costo del Personale (Totale)																			
327	**4.20.25.10.000.000.00.000**	**(II.5) Personale del ruolo sanitario - Totale**																			
327	4.20.25.10.010.010.00.000	Ruolo Sanitario - T.INDETERMINATO - - Personale dirigente medico / veterinario - Competenze fisse																			
327	4.20.25.10.010.020.00.000	Ruolo Sanitario - T.INDETERMINATO - - Personale dirigente medico / veterinario - Straordinario																			
327	4.20.25.10.010.025.00.000	Ruolo Sanitario - T.INDETERMINATO - - Personale dirigente medico / veterinario - Retr. Posizione																			
327	4.20.25.10.010.030.00.000	Ruolo Sanitario - T.INDETERMINATO - - Personale dirigente medico / veterinario - Indennità varie																			
327	4.20.25.10.010.040.00.000	Ruolo Sanitario - T.INDETERMINATO - - Personale dirigente medico / veterinario - Competenze personale comandato																			
327	4.20.25.10.010.050.00.000	Ruolo Sanitario - T.INDETERMINATO - - Personale dirigente medico / veterinario - Incentivazione (retribuzione di risultato)																			
327	4.20.25.10.010.060.00.000	Ruolo Sanitario - T.INDETERMINATO - - Personale dirigente medico / veterinario - Risorse aggiuntive regionali																			
327	4.20.25.10.010.070.00.000	Ruolo Sanitario - T.INDETERMINATO - - Personale dirigente medico / veterinario - Accantonamento per ferie maturate e non godute																			
327	4.20.25.10.010.110.00.000	Ruolo Sanitario - T.INDETERMINATO - - Personale dirigente medico / veterinario - Oneri sociali*																			
327	4.20.25.10.010.210.00.000	Ruolo Sanitario - T.INDETERMINATO - - Personale dirigente medico / veterinario - Accantonamento a TFR																			
327	4.20.25.10.010.220.00.000	Ruolo Sanitario - T.INDETERMINATO - - Personale dirigente medico / veterinario - Accantonamento trattamento quiescenza e simili																			
327	4.20.25.10.010.800.00.000	Ruolo Sanitario - T.INDETERMINATO - - Personale dirigente medico / veterinario - Altri costi del personale																			
327	4.20.25.10.012.010.00.000	Ruolo Sanitario - T.DETERMINATO - - Personale dirigente medico / veterinario - Competenze fisse																			
327	4.20.25.10.012.020.00.000	Ruolo Sanitario - T.DETERMINATO - - Personale dirigente medico / veterinario - Straordinario																			
327	4.20.25.10.012.025.00.000	Ruolo Sanitario - T.DETERMINATO - - Personale dirigente medico / veterinario - Retr. Posizione																			
327	4.20.25.10.012.030.00.000	Ruolo Sanitario - T.DETERMINATO - - Personale dirigente medico / veterinario - Indennità varie																			
327	4.20.25.10.012.040.00.000	Ruolo Sanitario - T.DETERMINATO - - Personale dirigente medico / veterinario - Competenze personale comandato																			
327	4.20.25.10.012.050.00.000	Ruolo Sanitario - T.DETERMINATO - - Personale dirigente medico / veterinario - Incentivazione (retribuzione di risultato)																			
327	4.20.25.10.012.060.00.000	Ruolo Sanitario - T.DETERMINATO - - Personale dirigente medico / veterinario - Risorse aggiuntive regionali																			
327	4.20.25.10.012.070.00.000	Ruolo Sanitario - T.DETERMINATO - - Personale dirigente medico / veterinario - Accantonamento per ferie maturate e non godute																			
327	4.20.25.10.012.110.00.000	Ruolo Sanitario - T.DETERMINATO - - Personale dirigente medico / veterinario - Oneri sociali*																			
327	4.20.25.10.012.210.00.000	Ruolo Sanitario - T.DETERMINATO - - Personale dirigente medico / veterinario - Accantonamento a TFR																			
327	4.20.25.10.012.220.00.000	Ruolo Sanitario - T.DETERMINATO - - Personale dirigente medico / veterinario - Accantonamento trattamento quiescenza e simili																			
327	4.20.25.10.012.800.00.000	Ruolo Sanitario - T.DETERMINATO - - Personale dirigente medico / veterinario - Altri costi del personale																			
327	4.20.25.10.014.010.00.000	Ruolo Sanitario - T.ALTRO - - Personale dirigente medico / veterinario - Competenze fisse																			
327	4.20.25.10.014.020.00.000	Ruolo Sanitario - T.ALTRO - - Personale dirigente medico / veterinario - Straordinario																			
327	4.20.25.10.014.025.00.000	Ruolo Sanitario - T.ALTRO - - Personale dirigente medico / veterinario - Retr. Posizione																			
327	4.20.25.10.014.030.00.000	Ruolo Sanitario - T.ALTRO - - Personale dirigente medico / veterinario - Indennità varie																			
327	4.20.25.10.014.040.00.000	Ruolo Sanitario - T.ALTRO - - Personale dirigente medico / veterinario - Competenze personale comandato																			
327	4.20.25.10.014.050.20.000	Ruolo Sanitario - T.ALTRO - - Personale dirigente medico / veterinario - Incentivazione (retribuzione di risultato)																			
327	4.20.25.10.014.060.00.000	Ruolo Sanitario - T.ALTRO - - Personale dirigente medico / veterinario - Risorse aggiuntive regionali																			
327	4.20.25.10.014.070.00.000	Ruolo Sanitario - T.ALTRO - - Personale dirigente medico / veterinario - Accantonamento per ferie maturate e non godute																			
327	4.20.25.10.014.110.00.000	Ruolo Sanitario - T.ALTRO - - Personale dirigente medico / veterinario - Oneri sociali*																			
327	4.20.25.10.014.210.00.000	Ruolo Sanitario - T.ALTRO - - Personale dirigente medico / veterinario - Accantonamento a TFR																			
327	4.20.25.10.014.220.00.000	Ruolo Sanitario - T.ALTRO - - Personale dirigente medico / veterinario - Accantonamento trattamento quiescenza e simili																			
327	4.20.25.10.014.800.00.000	Ruolo Sanitario - T.ALTRO - - Personale dirigente medico / veterinario - Altri costi del personale																			
327	4.20.25.10.020.010.00.000	Ruolo Sanitario - T.INDETERMINATO- - Personale dirigente non medico - Competenze fisse																			
327	4.20.25.10.020.020.00.000	Ruolo Sanitario - T.INDETERMINATO- - Personale dirigente non medico - Straordinario																			
327	4.20.25.10.020.025.00.000	Ruolo Sanitario - T.INDETERMINATO- - Personale dirigente non medico - Retr. Posizione																			
327	4.20.25.10.020.030.00.000	Ruolo Sanitario - T.INDETERMINATO- - Personale dirigente non medico - Indennità varie																			
327	4.20.25.10.020.040.00.000	Ruolo Sanitario - T.INDETERMINATO- - Personale dirigente non medico - Competenze personale comandato																			
327	4.20.25.10.020.050.00.000	Ruolo Sanitario - T.INDETERMINATO- - Personale dirigente non medico - Incentivazione (retribuzione di risultato)																			
327	4.20.25.10.020.060.00.000	Ruolo Sanitario - T.INDETERMINATO- - Personale dirigente non medico - Risorse aggiuntive regionali																			
327	4.20.25.10.020.070.00.000	Ruolo Sanitario - T.INDETERMINATO- - Personale dirigente non medico - Accantonamento per ferie maturate e non godute																			
327	4.20.25.10.020.110.00.000	Ruolo Sanitario - T.INDETERMINATO- - Personale dirigente non medico - Oneri sociali*																			
327	4.20.25.10.020.210.00.000	Ruolo Sanitario - T.INDETERMINATO- - Personale dirigente non medico - Accantonamento a TFR																			
327	4.20.25.10.020.220.00.000	Ruolo Sanitario - T.INDETERMINATO- - Personale dirigente non medico - Accantonamento trattamento quiescenza e simili																			
327	4.20.25.10.020.800.00.000	Ruolo Sanitario - T.INDETERMINATO- - Personale dirigente non medico - Altri costi del personale																			
327	4.20.25.10.022.010.00.000	Ruolo Sanitario - T.DETERMINATO - - Personale dirigente non medico - Competenze fisse																			
327	4.20.25.10.022.020.00.000	Ruolo Sanitario - T.DETERMINATO - - Personale dirigente non medico - Straordinario																			
327	4.20.25.10.022.025.00.000	Ruolo Sanitario - T.DETERMINATO - - Personale dirigente non medico - Retr. Posizione																			
327	4.20.25.10.022.030.00.000	Ruolo Sanitario - T.DETERMINATO - - Personale dirigente non medico - Indennità varie																			
327	4.20.25.10.022.040.00.000	Ruolo Sanitario - T.DETERMINATO - - Personale dirigente non medico - Competenze personale comandato																			
327	4.20.25.10.022.050.00.000	Ruolo Sanitario - T.DETERMINATO - - Personale dirigente non medico - Incentivazione (retribuzione di risultato)																			
327	4.20.25.10.022.060.00.000	Ruolo Sanitario - T.DETERMINATO - - Personale dirigente non medico - Risorse aggiuntive regionali																			
327	4.20.25.10.022.070.00.000	Ruolo Sanitario - T.DETERMINATO - - Personale dirigente non medico - Accantonamento per ferie maturate e non godute																			
327	4.20.25.10.022.110.00.000	Ruolo Sanitario - T.DETERMINATO - - Personale dirigente non medico - Oneri sociali*																			
327	4.20.25.10.022.210.00.000	Ruolo Sanitario - T.DETERMINATO - - Personale dirigente non medico - Accantonamento a TFR																			
327	4.20.25.10.022.220.00.000	Ruolo Sanitario - T.DETERMINATO - - Personale dirigente non medico - Accantonamento trattamento quiescenza e simili																			
327	4.20.25.10.022.800.00.000	Ruolo Sanitario - T.DETERMINATO - - Personale dirigente non medico - Altri costi del personale																			
327	4.20.25.10.024.010.00.000	Ruolo Sanitario - ALTRO - - Personale dirigente non medico - Competenze fisse																			
327	4.20.25.10.024.020.00.000	Ruolo Sanitario - ALTRO - - Personale dirigente non medico - Straordinario																			
327	4.20.25.10.024.025.00.000	Ruolo Sanitario - ALTRO - - Personale dirigente non medico - Retr. Posizione																			
327	4.20.25.10.024.030.00.000	Ruolo Sanitario - ALTRO - - Personale dirigente non medico - Indennità varie																			
327	4.20.25.10.024.040.00.000	Ruolo Sanitario - ALTRO - - Personale dirigente non medico - Competenze personale comandato																			
327	4.20.25.10.024.050.00.000	Ruolo Sanitario - ALTRO - - Personale dirigente non medico - Incentivazione (retribuzione di risultato)																			
327	4.20.25.10.024.060.00.000	Ruolo Sanitario - ALTRO - - Personale dirigente non medico - Risorse aggiuntive regionali																			
327	4.20.25.10.024.070.00.000	Ruolo Sanitario - ALTRO - - Personale dirigente non medico - Accantonamento per ferie maturate e non godute																			
327	4.20.25.10.024.110.00.000	Ruolo Sanitario - ALTRO - - Personale dirigente non medico - Oneri sociali*																			
327	4.20.25.10.024.210.00.000	Ruolo Sanitario - ALTRO - - Personale dirigente non medico - Accantonamento a TFR																			
327	4.20.25.10.024.220.00.000	Ruolo Sanitario - ALTRO - - Personale dirigente non medico - Accantonamento trattamento quiescenza e simili																			
327	4.20.25.10.024.800.00.000	Ruolo Sanitario - ALTRO - - Personale dirigente non medico - Altri costi del personale																			
327	4.20.25.10.110.010.00.000	Ruolo Sanitario - T.INDETERMINATO- - Personale comparto - Competenze fisse																			
327	4.20.25.10.110.020.00.000	Ruolo Sanitario - T.INDETERMINATO- - Personale comparto - Straordinario																			
327	4.20.25.10.110.030.00.000	Ruolo Sanitario - T.INDETERMINATO- - Personale comparto - Indennità varie																			
327	4.20.25.10.110.035.00.000	Ruolo Sanitario - T.INDETERMINATO- - Personale comparto - Incentivazione alla produttività collettiva																			
327	4.20.25.10.110.040.00.000	Ruolo Sanitario - T.INDETERMINATO- - Personale comparto - Competenze personale comandato																			
327	4.20.25.10.110.060.00.000	Ruolo Sanitario - T.INDETERMINATO- - Personale comparto - Risorse aggiuntive regionali																			
327	4.20.25.10.110.060.00.000	Ruolo Sanitario - T.INDETERMINATO- - Personale comparto - Accantonamento per ferie maturate e non godute																			
327	4.20.25.10.110.110.00.000	Ruolo Sanitario - T.INDETERMINATO- - Personale comparto - Oneri sociali*																			
327	4.20.25.10.110.210.00.000	Ruolo Sanitario - T.INDETERMINATO- - Personale comparto - Accantonamento a TFR																			
327	4.20.25.10.110.220.00.000	Ruolo Sanitario - T.INDETERMINATO- - Personale comparto - Accantonamento trattamento quiescenza e simili																			
327	4.20.25.10.110.800.00.000	Ruolo Sanitario - T.INDETERMINATO- - Personale comparto - Altri costi del personale																			
327	4.20.25.10.112.010.00.000	Ruolo Sanitario - T.DETERMINATO - - Personale comparto - Competenze fisse																			
327	4.20.25.10.112.020.00.000	Ruolo Sanitario - T.DETERMINATO - - Personale comparto - Straordinario																			
327	4.20.25.10.112.030.00.000	Ruolo Sanitario - T.DETERMINATO - - Personale comparto - Indennità varie																			
327	4.20.25.10.112.035.00.000	Ruolo Sanitario - T.DETERMINATO - - Personale comparto - Incentivazione alla produttività collettiva																			
327	4.20.25.10.112.040.00.000	Ruolo Sanitario - T.DETERMINATO - - Personale comparto - Competenze personale comandato																			
327	4.20.25.10.112.060.00.000	Ruolo Sanitario - T.DETERMINATO - - Personale comparto - Risorse aggiuntive regionali																			
327	4.20.25.10.112.070.00.000	Ruolo Sanitario - T.DETERMINATO - - Personale comparto - Accantonamento per ferie maturate e non godute																			
327	4.20.25.10.112.110.00.000	Ruolo Sanitario - T.DETERMINATO - - Personale comparto - Oneri sociali*																			

327	4.20.25.20.112.210.00.000	Ruolo Sanitario - T.DETERMINATO- - Personale comparto - Accantonamento a TFR																			
327	4.20.25.20.112.220.00.000	Ruolo Sanitario - T.DETERMINATO- - Personale comparto - Accantonamento trattamento quiescenza e simili																			
327	4.20.25.20.112.800.00.000	Ruolo Sanitario - T.DETERMINATO- - Personale comparto - Altri costi del personale																			
327	4.20.25.20.114.010.00.000	Ruolo Sanitario - T.ALTRO- - Personale comparto - Competenze fisse																			
327	4.20.25.20.114.020.00.000	Ruolo Sanitario - T.ALTRO- - Personale comparto - Straordinario																			
327	4.20.25.20.114.030.00.000	Ruolo Sanitario - T.ALTRO- - Personale comparto - Indennità varie																			
327	4.20.25.20.114.035.00.000	Ruolo Sanitario - T.ALTRO- - Personale comparto - Incentivazione alla produttività collettiva																			
327	4.20.25.20.114.040.00.000	Ruolo Sanitario - T.ALTRO- - Personale comparto - Competenze personale comandato																			
327	4.20.25.20.114.050.00.000	Ruolo Sanitario - T.ALTRO- - Personale comparto - Risorse aggiungive regionali																			
327	4.20.25.20.114.060.00.000	Ruolo Sanitario - T.ALTRO- - Personale comparto - Accantonamento per ferie maturate e non godute																			
327	4.20.25.20.114.110.00.000	Ruolo Sanitario - T.ALTRO- - Personale comparto - Oneri sociali*																			
327	4.20.25.20.114.210.00.000	Ruolo Sanitario - T.ALTRO- - Personale comparto - Accantonamento a TFR																			
327	4.20.25.20.114.220.00.000	Ruolo Sanitario - T.ALTRO- - Personale comparto - Accantonamento trattamento quiescenza e simili																			
327	4.20.25.20.114.800.00.000	Ruolo Sanitario - T.ALTRO- - Personale comparto - Altri costi del personale																			
327	**4.20.25.20.000.000.00.000**	**B.6 Personale del ruolo professionale - Totale**																			
327	4.20.25.20.020.010.00.000	Ruolo professionale - T.INDETERMINATO- Personale dirigente - Competenze fisse																			
327	4.20.25.20.020.020.00.000	Ruolo professionale - T.INDETERMINATO- Personale dirigente - Straordinario																			
327	4.20.25.20.020.025.00.000	Ruolo professionale - T.INDETERMINATO- Personale dirigente - Retr. Posizione																			
327	4.20.25.20.020.030.00.000	Ruolo professionale - T.INDETERMINATO- Personale dirigente - Indennità varie																			
327	4.20.25.20.020.040.00.000	Ruolo professionale - T.INDETERMINATO- Personale dirigente - Competenze Ruolo professionale - T.INDETERMINATO- Personale comandato																			
327	4.20.25.20.020.050.00.000	Ruolo professionale - T.INDETERMINATO- Personale dirigente - Incentivazione (retribuzione di risultato)																			
327	4.20.25.20.020.060.00.000	Ruolo professionale - T.INDETERMINATO- Personale dirigente - Risorse aggiungive regionali																			
327	4.20.25.20.020.070.00.000	Ruolo professionale - T.INDETERMINATO- Personale dirigente - Accantonamento per ferie maturate e non godute																			
327	4.20.25.20.020.110.00.000	Ruolo professionale - T.INDETERMINATO- Personale dirigente - Oneri sociali*																			
327	4.20.25.20.020.210.00.000	Ruolo professionale - T.INDETERMINATO- Personale dirigente - Accantonamento a TFR																			
327	4.20.25.20.020.220.00.000	Ruolo professionale - T.INDETERMINATO- Personale dirigente - Accantonamento trattamento quiescenza e simili																			
327	4.20.25.20.020.800.00.000	Ruolo professionale - T.INDETERMINATO- Personale dirigente - Altri costi del Ruolo professionale -																			
327	4.20.25.20.022.010.00.000	Ruolo professionale - T.DETERMINATO- Personale dirigente - Competenze fisse																			
327	4.20.25.20.022.020.00.000	Ruolo professionale - T.DETERMINATO- Personale dirigente - Straordinario																			
327	4.20.25.20.022.025.00.000	Ruolo professionale - T.DETERMINATO- Personale dirigente - Retr. Posizione																			
327	4.20.25.20.022.030.00.000	Ruolo professionale - T.DETERMINATO- Personale dirigente - Indennità varie																			
327	4.20.25.20.022.040.00.000	Ruolo professionale - T.DETERMINATO- Personale dirigente - Competenze Ruolo professionale - T.DETERMINATO- Personale comandato																			
327	4.20.25.20.022.050.00.000	Ruolo professionale - T.DETERMINATO- Personale dirigente - Incentivazione (retribuzione di risultato)																			
327	4.20.25.20.022.060.00.000	Ruolo professionale - T.DETERMINATO- Personale dirigente - Risorse aggiungive regionali																			
327	4.20.25.20.022.070.00.000	Ruolo professionale - T.DETERMINATO- Personale dirigente - Accantonamento per ferie maturate e non godute																			
327	4.20.25.20.022.110.00.000	Ruolo professionale - T.DETERMINATO- Personale dirigente - Oneri sociali*																			
327	4.20.25.20.022.210.00.000	Ruolo professionale - T.DETERMINATO- Personale dirigente - Accantonamento a TFR																			
327	4.20.25.20.022.220.00.000	Ruolo professionale - T.DETERMINATO- Personale dirigente - Accantonamento trattamento quiescenza e simili																			
327	4.20.25.20.022.800.00.000	Ruolo professionale - T.DETERMINATO- Personale dirigente - Altri costi del Ruolo professionale -																			
327	4.20.25.20.024.010.00.000	Ruolo professionale - T.ALTRO- Personale dirigente - Competenze fisse																			
327	4.20.25.20.024.020.00.000	Ruolo professionale - T.ALTRO- Personale dirigente - Straordinario																			
327	4.20.25.20.024.025.00.000	Ruolo professionale - T.ALTRO- Personale dirigente - Retr. Posizione																			
327	4.20.25.20.024.030.00.000	Ruolo professionale - T.ALTRO- Personale dirigente - Indennità varie																			
327	4.20.25.20.024.040.00.000	Ruolo professionale - T.ALTRO- Personale dirigente - Competenze Ruolo professionale - T.ALTRO- Personale comandato																			
327	4.20.25.20.024.050.00.000	Ruolo professionale - T.ALTRO- Personale dirigente - Incentivazione (retribuzione di risultato)																			
327	4.20.25.20.024.060.00.000	Ruolo professionale - T.ALTRO- Personale dirigente - Risorse aggiungive regionali																			
327	4.20.25.20.024.070.00.000	Ruolo professionale - T.ALTRO- Personale dirigente - Accantonamento per ferie maturate e non godute																			
327	4.20.25.20.024.110.00.000	Ruolo professionale - T.ALTRO- Personale dirigente - Oneri sociali*																			
327	4.20.25.20.024.210.00.000	Ruolo professionale - T.ALTRO- Personale dirigente - Accantonamento a TFR																			
327	4.20.25.20.024.220.00.000	Ruolo professionale - T.ALTRO- Personale dirigente - Accantonamento trattamento quiescenza e simili																			
327	4.20.25.20.024.800.00.000	Ruolo professionale - T.ALTRO- Personale dirigente - Altri costi del Ruolo professionale -																			
327	4.20.25.20.110.010.00.000	Ruolo professionale - T.INDETERMINATO- Personale comparto - Competenze fisse																			
327	4.20.25.20.110.020.00.000	Ruolo professionale - T.INDETERMINATO- Personale comparto - Straordinario																			
327	4.20.25.20.110.030.00.000	Ruolo professionale - T.INDETERMINATO- Personale comparto - Indennità varie																			
327	4.20.25.20.110.035.00.000	Ruolo professionale - T.INDETERMINATO- Personale comparto - Incentivazione alla produttività collettiva																			
327	4.20.25.20.110.040.00.000	Ruolo professionale - T.INDETERMINATO- Personale comparto - Competenze Ruolo professionale - Personale comandato																			
327	4.20.25.20.110.050.00.000	Ruolo professionale - T.INDETERMINATO- Personale comparto - Risorse aggiungive regionali																			
327	4.20.25.20.110.060.00.000	Ruolo professionale - T.INDETERMINATO- Personale comparto - Accantonamento per ferie maturate e non godute																			
327	4.20.25.20.110.110.00.000	Ruolo professionale - T.INDETERMINATO- Personale comparto - Oneri sociali*																			
327	4.20.25.20.110.210.00.000	Ruolo professionale - T.INDETERMINATO- Personale comparto - Accantonamento a TFR																			
327	4.20.25.20.110.220.00.000	Ruolo professionale - T.INDETERMINATO- Personale comparto - Accantonamento trattamento quiescenza e simili																			
327	4.20.25.20.110.800.00.000	Ruolo professionale - T.INDETERMINATO- Personale comparto - Altri costi del personale																			
327	4.20.25.20.112.010.00.000	Ruolo professionale - T.DETERMINATO- Personale comparto - Competenze fisse																			
327	4.20.25.20.112.020.00.000	Ruolo professionale - T.DETERMINATO- Personale comparto - Straordinario																			
327	4.20.25.20.112.030.00.000	Ruolo professionale - T.DETERMINATO- Personale comparto - Indennità varie																			
327	4.20.25.20.112.035.00.000	Ruolo professionale - T.DETERMINATO- Personale comparto - Incentivazione alla produttività collettiva																			
327	4.20.25.20.112.040.00.000	Ruolo professionale - T.DETERMINATO- Personale comparto - Competenze Ruolo professionale - Personale comandato																			
327	4.20.25.20.112.050.00.000	Ruolo professionale - T.DETERMINATO- Personale comparto - Risorse aggiungive regionali																			
327	4.20.25.20.112.060.00.000	Ruolo professionale - T.DETERMINATO- Personale comparto - Accantonamento per ferie maturate e non godute																			
327	4.20.25.20.112.110.00.000	Ruolo professionale - T.DETERMINATO- Personale comparto - Oneri sociali*																			
327	4.20.25.20.112.210.00.000	Ruolo professionale - T.DETERMINATO- Personale comparto - Accantonamento a TFR																			
327	4.20.25.20.112.220.00.000	Ruolo professionale - T.DETERMINATO- Personale comparto - Accantonamento trattamento quiescenza e simili																			
327	4.20.25.20.112.800.00.000	Ruolo professionale - T.DETERMINATO- Personale comparto - Altri costi del personale																			
327	4.20.25.20.114.010.00.000	Ruolo professionale - T.ALTRO- Personale comparto - Competenze fisse																			
327	4.20.25.20.114.020.00.000	Ruolo professionale - T.ALTRO- Personale comparto - Straordinario																			
327	4.20.25.20.114.030.00.000	Ruolo professionale - T.ALTRO- Personale comparto - Indennità varie																			
327	4.20.25.20.114.035.00.000	Ruolo professionale - T.ALTRO- Personale comparto - Incentivazione alla produttività collettiva																			
327	4.20.25.20.114.040.00.000	Ruolo professionale - T.ALTRO- Personale comparto - Competenze Ruolo professionale - Personale comandato																			
327	4.20.25.20.114.050.00.000	Ruolo professionale - T.ALTRO- Personale comparto - Risorse aggiungive regionali																			
327	4.20.25.20.114.060.00.000	Ruolo professionale - T.ALTRO- Personale comparto - Accantonamento per ferie maturate e non godute																			
327	4.20.25.20.114.110.00.000	Ruolo professionale - T.ALTRO- Personale comparto - Oneri sociali*																			
327	4.20.25.20.114.210.00.000	Ruolo professionale - T.ALTRO- Personale comparto - Accantonamento a TFR																			
327	4.20.25.20.114.220.00.000	Ruolo professionale - T.ALTRO- Personale comparto - Accantonamento trattamento quiescenza e simili																			
327	4.20.25.20.114.800.00.000	Ruolo professionale - T.ALTRO- Personale comparto - Altri costi del personale																			
327	**4.20.25.30.000.000.00.000**	**B.7 Personale del ruolo tecnico - Totale**																			
327	4.20.25.30.020.010.00.000	Ruolo tecnico - T.INDETERMINATO- - Personale dirigente - Competenze fisse																			
327	4.20.25.30.020.020.00.000	Ruolo tecnico - T.INDETERMINATO- - Personale dirigente - Straordinario																			
327	4.20.25.30.020.025.00.000	Ruolo tecnico - T.INDETERMINATO- - Personale dirigente - Retr. Posizione																			
327	4.20.25.30.020.030.00.000	Ruolo tecnico - T.INDETERMINATO- - Personale dirigente - Indennità varie																			
327	4.20.25.30.020.040.00.000	Ruolo tecnico - T.INDETERMINATO- - Personale dirigente - Competenze Ruolo tecnico - Personale comandato																			
327	4.20.25.30.020.050.00.000	Ruolo tecnico - T.INDETERMINATO- - Personale dirigente - Incentivazione (retribuzione di risultato)																			
327	4.20.25.30.020.060.00.000	Ruolo tecnico - T.INDETERMINATO- - Personale dirigente - Risorse aggiungive regionali																			
327	4.20.25.30.020.070.00.000	Ruolo tecnico - T.INDETERMINATO- - Personale dirigente - Accantonamento per ferie maturate e non godute																			
327	4.20.25.30.020.110.00.000	Ruolo tecnico - T.INDETERMINATO- - Personale dirigente - Oneri sociali*																			
327	4.20.25.30.020.210.00.000	Ruolo tecnico - T.INDETERMINATO- - Personale dirigente - Accantonamento a TFR																			
327	4.20.25.30.020.220.00.000	Ruolo tecnico - T.INDETERMINATO- - Personale dirigente - Accantonamento trattamento quiescenza e simili																			
327	4.20.25.30.020.800.00.000	Ruolo tecnico - T.INDETERMINATO- - Personale dirigente - Altri costi del Ruolo tecnico																			
327	4.20.25.30.022.010.00.000	Ruolo tecnico - T.DETERMINATO- - Personale dirigente - Competenze fisse																			
327	4.20.25.30.022.020.00.000	Ruolo tecnico - T.DETERMINATO- - Personale dirigente - Straordinario																			
327	4.20.25.30.022.025.00.000	Ruolo tecnico - T.DETERMINATO- - Personale dirigente - Retr. Posizione																			
327	4.20.25.30.022.030.00.000	Ruolo tecnico - T.DETERMINATO- - Personale dirigente - Indennità varie																			
327	4.20.25.30.022.040.00.000	Ruolo tecnico - T.DETERMINATO- - Personale dirigente - Competenze Ruolo tecnico - Personale comandato																			
327	4.20.25.30.022.050.00.000	Ruolo tecnico - T.DETERMINATO- - Personale dirigente - Incentivazione (retribuzione di risultato)																			
327	4.20.25.30.022.060.00.000	Ruolo tecnico - T.DETERMINATO- - Personale dirigente - Risorse aggiungive regionali																			
327	4.20.25.30.022.070.00.000	Ruolo tecnico - T.DETERMINATO- - Personale dirigente - Accantonamento per ferie maturate e non godute																			
327	4.20.25.30.022.110.00.000	Ruolo tecnico - T.DETERMINATO- - Personale dirigente - Oneri sociali*																			
327	4.20.25.30.022.210.00.000	Ruolo tecnico - T.DETERMINATO- - Personale dirigente - Accantonamento a TFR																			
327	4.20.25.30.022.220.00.000	Ruolo tecnico - T.DETERMINATO- - Personale dirigente - Accantonamento trattamento quiescenza e simili																			
327	4.20.25.30.022.800.00.000	Ruolo tecnico - T.DETERMINATO- - Personale dirigente - Altri costi del Ruolo tecnico																			
327	4.20.25.30.024.010.00.000	Ruolo tecnico - ALTRO- - Personale dirigente - Competenze fisse																			
327	4.20.25.30.024.020.00.000	Ruolo tecnico - ALTRO- - Personale dirigente - Straordinario																			
327	4.20.25.30.024.025.00.000	Ruolo tecnico - ALTRO- - Personale dirigente - Retr. Posizione																			
327	4.20.25.30.024.030.00.000	Ruolo tecnico - ALTRO- - Personale dirigente - Indennità varie																			
327	4.20.25.30.024.040.00.000	Ruolo tecnico - ALTRO- - Personale dirigente - Competenze Ruolo tecnico - Personale comandato																			
327	4.20.25.30.024.050.00.000	Ruolo tecnico - ALTRO- - Personale dirigente - Incentivazione (retribuzione di risultato)																			
327	4.20.25.30.024.060.00.000	Ruolo tecnico - ALTRO- - Personale dirigente - Risorse aggiungive regionali																			
327	4.20.25.30.024.070.00.000	Ruolo tecnico - ALTRO- - Personale dirigente - Accantonamento per ferie maturate e non godute																			
327	4.20.25.30.024.110.00.000	Ruolo tecnico - ALTRO- - Personale dirigente - Oneri sociali*																			
327	4.20.25.30.024.210.00.000	Ruolo tecnico - ALTRO- - Personale dirigente - Accantonamento a TFR																			
327	4.20.25.30.024.220.00.000	Ruolo tecnico - ALTRO- - Personale dirigente - Accantonamento trattamento quiescenza e simili																			
327	4.20.25.30.024.800.00.000	Ruolo tecnico - ALTRO- - Personale dirigente - Altri costi del Ruolo tecnico																			
327	4.20.25.30.110.010.00.000	Ruolo tecnico - T.INDETERMINATO- - Personale comparto - Competenze fisse																			
327	4.20.25.30.110.020.00.000	Ruolo tecnico - T.INDETERMINATO- - Personale comparto - Straordinario																			
327	4.20.25.30.110.030.00.000	Ruolo tecnico - T.INDETERMINATO- - Personale comparto - Indennità varie																			
327	4.20.25.30.110.035.00.000	Ruolo tecnico - T.INDETERMINATO- - Personale comparto - Incentivazione alla produttività collettiva																			
327	4.20.25.30.110.040.00.000	Ruolo tecnico - T.INDETERMINATO- - Personale comparto - Competenze Ruolo tecnico - Personale comandato																			
327	4.20.25.30.110.050.00.000	Ruolo tecnico - T.INDETERMINATO- - Personale comparto - Risorse aggiungive regionali																			
327	4.20.25.30.110.060.00.000	Ruolo tecnico - T.INDETERMINATO- - Personale comparto - Accantonamento per ferie maturate e non godute																			
327	4.20.25.30.110.110.00.000	Ruolo tecnico - T.INDETERMINATO- - Personale comparto - Oneri sociali*																			
327	4.20.25.30.110.210.00.000	Ruolo tecnico - T.INDETERMINATO- - Personale comparto - Accantonamento a TFR																			
327	4.20.25.30.110.220.00.000	Ruolo tecnico - T.INDETERMINATO- - Personale comparto - Accantonamento trattamento quiescenza e simili																			
327	4.20.25.30.110.800.00.000	Ruolo tecnico - T.INDETERMINATO- - Personale comparto - Altri costi del personale																			
327	4.20.25.30.112.010.00.000	Ruolo tecnico - T.DETERMINATO- - Personale comparto - Competenze fisse																			
327	4.20.25.30.112.020.00.000	Ruolo tecnico - T.DETERMINATO- - Personale comparto - Straordinario																			
327	4.20.25.30.112.030.00.000	Ruolo tecnico - T.DETERMINATO- - Personale comparto - Indennità varie																			
327	4.20.25.30.112.035.00.000	Ruolo tecnico - T.DETERMINATO- - Personale comparto - Incentivazione alla produttività collettiva																			
327	4.20.25.30.112.040.00.000	Ruolo tecnico - T.DETERMINATO- - Personale comparto - Competenze Ruolo tecnico - Personale comandato																			
327	4.20.25.30.112.050.00.000	Ruolo tecnico - T.DETERMINATO- - Personale comparto - Risorse aggiungive regionali																			
327	4.20.25.30.112.060.00.000	Ruolo tecnico - T.DETERMINATO- - Personale comparto - Accantonamento per ferie maturate e non godute																			
327	4.20.25.30.112.110.00.000	Ruolo tecnico - T.DETERMINATO- - Personale comparto - Oneri sociali*																			
327	4.20.25.30.112.210.00.000	Ruolo tecnico - T.DETERMINATO- - Personale comparto - Accantonamento a TFR																			
327	4.20.25.30.112.220.00.000	Ruolo tecnico - T.DETERMINATO- - Personale comparto - Accantonamento trattamento quiescenza e simili																			
327	4.20.25.30.112.800.00.000	Ruolo tecnico - T.DETERMINATO- - Personale comparto - Altri costi del personale																			
327	4.20.25.30.114.010.00.000	Ruolo tecnico - ALTRO- - Personale comparto - Competenze fisse																			
327	4.20.25.30.114.020.00.000	Ruolo tecnico - ALTRO- - Personale comparto - Straordinario																			
327	4.20.25.30.114.030.00.000	Ruolo tecnico - ALTRO- - Personale comparto - Indennità varie																			

327	4.20.25.30.114.035.00.000	Ruolo tecnico - ALTRO - - Personale comparto - Incentivazione alla produttività collettiva																			
327	4.20.25.30.114.040.00.000	Ruolo tecnico - ALTRO - - Personale comparto - Competenze Ruolo tecnico - Personale comandato																			
327	4.20.25.30.114.050.00.000	Ruolo tecnico - ALTRO - - Personale comparto - Risorse aggiungive regionali																			
327	4.20.25.30.114.060.00.000	Ruolo tecnico - ALTRO - - Personale comparto - Accantonamento per ferie maturate e non godute																			
327	4.20.25.30.114.110.00.000	Ruolo tecnico - ALTRO - - Personale comparto - Oneri sociali*																			
327	4.20.25.30.114.210.00.000	Ruolo tecnico - ALTRO - - Personale comparto - Accantonamento a TFR																			
327	4.20.25.30.114.220.00.000	Ruolo tecnico - ALTRO - - Personale comparto - Accantonamento trattamento quiescenza e simili																			
327	4.20.25.30.114.800.00.000	Ruolo tecnico - ALTRO - - Personale comparto - Altri costi del personale																			
327	**4.20.25.40.000.000.00.000**	**B.8 Personale del ruolo amministrativo - Totale**																			
327	4.20.25.40.020.010.00.000	Ruolo amministrativo - T.INDETERMINATO - Personale dirigente - Competenze fisse																			
327	4.20.25.40.020.020.00.000	Ruolo amministrativo - T.INDETERMINATO - Personale dirigente - Straordinario																			
327	4.20.25.40.020.025.00.000	Ruolo amministrativo - T.INDETERMINATO - Personale dirigente - Retr. Posizione																			
327	4.20.25.40.020.030.00.000	Ruolo amministrativo - T.INDETERMINATO - Personale dirigente - Indennità varie																			
327	4.20.25.40.020.040.00.000	Ruolo amministrativo - T.INDETERMINATO - Personale dirigente - Competenze Ruolo amministrativo - T.INDETERMINATO - Personale comandato																			
327	4.20.25.40.020.050.00.000	Ruolo amministrativo - T.INDETERMINATO - Personale dirigente - Incentivazione (retribuzione di risultato)																			
327	4.20.25.40.020.060.00.000	Ruolo amministrativo - T.INDETERMINATO - Personale dirigente - Risorse aggiungive regionali																			
327	4.20.25.40.020.070.00.000	Ruolo amministrativo - T.INDETERMINATO - Personale dirigente - Accantonamento per ferie maturate e non godute																			
327	4.20.25.40.020.110.00.000	Ruolo amministrativo - T.INDETERMINATO - Personale dirigente - Oneri sociali*																			
327	4.20.25.40.020.210.00.000	Ruolo amministrativo - T.INDETERMINATO - Personale dirigente - Accantonamento a TFR																			
327	4.20.25.40.020.220.00.000	Ruolo amministrativo - T.INDETERMINATO - Personale dirigente - Accantonamento trattamento quiescenza e simili																			
327	4.20.25.40.020.800.00.000	Ruolo amministrativo - T.INDETERMINATO - Personale dirigente - Altri costi del Ruolo amministrativo																			
327	4.20.25.40.022.010.00.000	Ruolo amministrativo - T.DETERMINATO - Personale dirigente - Competenze fisse																			
327	4.20.25.40.022.020.00.000	Ruolo amministrativo - T.DETERMINATO - Personale dirigente - Straordinario																			
327	4.20.25.40.022.025.00.000	Ruolo amministrativo - T.DETERMINATO - Personale dirigente - Retr. Posizione																			
327	4.20.25.40.022.030.00.000	Ruolo amministrativo - T.DETERMINATO - Personale dirigente - Indennità varie																			
327	4.20.25.40.022.040.00.000	Ruolo amministrativo - T.DETERMINATO - Personale dirigente - Competenze Ruolo amministrativo - T.DETERMINATO - Personale comandato																			
327	4.20.25.40.022.050.00.000	Ruolo amministrativo - T.DETERMINATO - Personale dirigente - Incentivazione (retribuzione di risultato)																			
327	4.20.25.40.022.060.00.000	Ruolo amministrativo - T.DETERMINATO - Personale dirigente - Risorse aggiungive regionali																			
327	4.20.25.40.022.070.00.000	Ruolo amministrativo - T.DETERMINATO - Personale dirigente - Accantonamento per ferie maturate e non godute																			
327	4.20.25.40.022.110.00.000	Ruolo amministrativo - T.DETERMINATO - Personale dirigente - Oneri sociali*																			
327	4.20.25.40.022.210.00.000	Ruolo amministrativo - T.DETERMINATO - Personale dirigente - Accantonamento a TFR																			
327	4.20.25.40.022.220.00.000	Ruolo amministrativo - T.DETERMINATO - Personale dirigente - Accantonamento trattamento quiescenza e simili																			
327	4.20.25.40.022.800.00.000	Ruolo amministrativo - T.DETERMINATO - Personale dirigente - Altri costi del Ruolo amministrativo																			
327	4.20.25.40.024.010.00.000	Ruolo amministrativo - ALTRO - Personale dirigente - Competenze fisse																			
327	4.20.25.40.024.020.00.000	Ruolo amministrativo - ALTRO - Personale dirigente - Straordinario																			
327	4.20.25.40.024.025.00.000	Ruolo amministrativo - ALTRO - Personale dirigente - Retr. Posizione																			
327	4.20.25.40.024.030.00.000	Ruolo amministrativo - ALTRO - Personale dirigente - Indennità varie																			
327	4.20.25.40.024.040.00.000	Ruolo amministrativo - ALTRO - Personale dirigente - Competenze Ruolo amministrativo - ALTRO - Personale comandato																			
327	4.20.25.40.024.050.00.000	Ruolo amministrativo - ALTRO - Personale dirigente - Incentivazione (retribuzione di risultato)																			
327	4.20.25.40.024.060.00.000	Ruolo amministrativo - ALTRO - Personale dirigente - Risorse aggiungive regionali																			
327	4.20.25.40.024.070.00.000	Ruolo amministrativo - ALTRO - Personale dirigente - Accantonamento per ferie maturate e non godute																			
327	4.20.25.40.024.110.00.000	Ruolo amministrativo - ALTRO - Personale dirigente - Oneri sociali*																			
327	4.20.25.40.024.210.00.000	Ruolo amministrativo - ALTRO - Personale dirigente - Accantonamento a TFR																			
327	4.20.25.40.024.220.00.000	Ruolo amministrativo - ALTRO - Personale dirigente - Accantonamento trattamento quiescenza e simili																			
327	4.20.25.40.024.800.00.000	Ruolo amministrativo - ALTRO - Personale dirigente - Altri costi del Ruolo amministrativo																			
327	4.20.25.40.110.010.00.000	Ruolo amministrativo - T.INDETERMINATO - Personale comparto - Competenze fisse																			
327	4.20.25.40.110.020.00.000	Ruolo amministrativo - T.INDETERMINATO - Personale comparto - Straordinario																			
327	4.20.25.40.110.030.00.000	Ruolo amministrativo - T.INDETERMINATO - Personale comparto - Indennità varie																			
327	4.20.25.40.110.035.00.000	Ruolo amministrativo - T.INDETERMINATO - Personale comparto - Incentivazione alla produttività collettiva																			
327	4.20.25.40.110.040.00.000	Ruolo amministrativo - T.INDETERMINATO - Personale comparto - Competenze Ruolo amministrativo - Personale comandato																			
327	4.20.25.40.110.050.00.000	Ruolo amministrativo - T.INDETERMINATO - Personale comparto - Risorse aggiungive regionali																			
327	4.20.25.40.110.060.00.000	Ruolo amministrativo - T.INDETERMINATO - Personale comparto - Accantonamento per ferie maturate e non godute																			
327	4.20.25.40.110.110.00.000	Ruolo amministrativo - T.INDETERMINATO - Personale comparto - Oneri sociali*																			
327	4.20.25.40.110.210.00.000	Ruolo amministrativo - T.INDETERMINATO - Personale comparto - Accantonamento a TFR																			
327	4.20.25.40.110.220.00.000	Ruolo amministrativo - T.INDETERMINATO - Personale comparto - Accantonamento trattamento quiescenza e simili																			
327	4.20.25.40.110.800.00.000	Ruolo amministrativo - T.INDETERMINATO - Personale comparto - Altri costi del personale																			
327	4.20.25.40.112.010.00.000	Ruolo amministrativo - T.DETERMINATO - Personale comparto - Competenze fisse																			
327	4.20.25.40.112.020.00.000	Ruolo amministrativo - T.DETERMINATO - Personale comparto - Straordinario																			
327	4.20.25.40.112.030.00.000	Ruolo amministrativo - T.DETERMINATO - Personale comparto - Indennità varie																			
327	4.20.25.40.112.035.00.000	Ruolo amministrativo - T.DETERMINATO - Personale comparto - Incentivazione alla produttività collettiva																			
327	4.20.25.40.112.040.00.000	Ruolo amministrativo - T.DETERMINATO - Personale comparto - Competenze Ruolo amministrativo - Personale comandato																			
327	4.20.25.40.112.050.00.000	Ruolo amministrativo - T.DETERMINATO - Personale comparto - Risorse aggiungive regionali																			
327	4.20.25.40.112.060.00.000	Ruolo amministrativo - T.DETERMINATO - Personale comparto - Accantonamento per ferie maturate e non godute																			
327	4.20.25.40.112.110.00.000	Ruolo amministrativo - T.DETERMINATO - Personale comparto - Oneri sociali*																			
327	4.20.25.40.112.210.00.000	Ruolo amministrativo - T.DETERMINATO - Personale comparto - Accantonamento a TFR																			
327	4.20.25.40.112.220.00.000	Ruolo amministrativo - T.DETERMINATO - Personale comparto - Accantonamento trattamento quiescenza e simili																			
327	4.20.25.40.112.800.00.000	Ruolo amministrativo - T.DETERMINATO - Personale comparto - Altri costi del personale																			
327	4.20.25.40.114.010.00.000	Ruolo amministrativo - ALTRO - Personale comparto - Competenze fisse																			
327	4.20.25.40.114.020.00.000	Ruolo amministrativo - ALTRO - Personale comparto - Straordinario																			
327	4.20.25.40.114.030.00.000	Ruolo amministrativo - ALTRO - Personale comparto - Indennità varie																			
327	4.20.25.40.114.035.00.000	Ruolo amministrativo - ALTRO - Personale comparto - Incentivazione alla produttività collettiva																			
327	4.20.25.40.114.040.00.000	Ruolo amministrativo - ALTRO - Personale comparto - Competenze Ruolo amministrativo - Personale comandato																			
327	4.20.25.40.114.050.00.000	Ruolo amministrativo - ALTRO - Personale comparto - Risorse aggiungive regionali																			
327	4.20.25.40.114.060.00.000	Ruolo amministrativo - ALTRO - Personale comparto - Accantonamento per ferie maturate e non godute																			
327	4.20.25.40.114.110.00.000	Ruolo amministrativo - ALTRO - Personale comparto - Oneri sociali*																			
327	4.20.25.40.114.210.00.000	Ruolo amministrativo - ALTRO - Personale comparto - Accantonamento a TFR																			
327	4.20.25.40.114.220.00.000	Ruolo amministrativo - ALTRO - Personale comparto - Accantonamento trattamento quiescenza e simili																			
327	4.20.25.40.114.800.00.000	Ruolo amministrativo - ALTRO - Personale comparto - Altri costi del personale																			
327	**4.20.30.00.000.000.00.000**	**B.9 Oneri diversi di gestione - Totale**																			
327	4.20.30.10.010.000.00.000	Imposte e tasse (escluse irap e Ires)																			
327	4.20.30.20.010.000.00.000	Perdite su crediti																			
327	4.20.30.30.010.000.00.000	Rimborso spese organi societari																			
327	4.20.30.40.010.000.00.000	Indennità, rimborso spese e oneri sociali per il direttore generale, direttore sanitario, direttore amministrativo e componenti del collegio sindacale																			
327	4.20.30.40.012.000.00.000	Indennità, rimborso spese e oneri sociali per il direttore generale, direttore sanitario, direttore amministrativo e componenti del collegio sindacale: vAsl-Ao-Fondazioni d/Regione																			
327	4.20.30.40.020.000.00.000	Indennità, rimborso spese e oneri sociali per il direttore scientifico a carico del Bilancio ricerca																			
327	4.20.30.40.022.000.00.000	Indennità, rimborso spese e oneri sociali per il direttore scientifico a carico del Bilancio ricerca: vAsl-Ao-Fondazioni d/Regione																			
327	4.20.30.40.030.000.00.000	Indennità, rimborso spese e oneri sociali per il direttore sociale a carico del Bilancio sociale																			
327	4.20.30.40.032.000.00.000	Indennità, rimborso spese e oneri sociali per il direttore sociale a carico del Bilancio sociale: vAsl-Ao-Fondazioni d/Regione																			
327	4.20.30.50.010.000.00.000	Multe, ammende, penalità, arbitraggi, risarcimenti																			
327	4.20.30.50.020.000.00.000	Sanzioni verso ASL della Regione																			
327	4.20.30.50.030.000.00.000	Commissioni e spese bancarie																			
327	4.20.30.50.040.000.00.000	Abbonamenti, acquisti di libri, riviste e giornali																			
327	4.20.30.50.050.000.00.000	Oneri per sperimentazioni gestionali (art. 9-bis, D.Lgs. 502/92)																			
327	4.20.30.50.080.000.00.000	Altri Oneri diversi di gestione																			
327	**5.00.00.00.000.000.00.000**	**C) PROVENTI ED ONERI FINANZIARI**																			
327	**5.10.00.00.000.000.00.000**	**C) PROVENTI FINANZIARI (Parziale)**																			
327	5.10.10.00.000.000.00.000	C.1 Interessi attivi - Totale																			
327	5.10.10.10.010.000.00.000	Interessi attivi su c/tesoreria																			
327	5.10.10.20.010.000.00.000	Interessi attivi su c/c bancari																			
327	5.10.10.20.020.000.00.000	Interessi attivi su c/c postali																			
327	5.10.10.30.010.000.00.000	Interessi attivi su titoli																			
327	5.10.10.30.020.000.00.000	Interessi attivi su crediti commerciali																			
327	5.10.10.30.080.000.00.000	Altri interessi attivi																			
327	5.10.10.30.090.000.00.000	Interessi attivi verso Asl-Ao-Fondazioni della Regione																			
327	**5.10.20.00.000.000.00.000**	**C.2 Altri proventi finanziari - Totale**																			
327	5.10.20.10.000.000.00.000	Proventi da partecipazioni																			
327	5.10.20.20.000.000.00.000	Proventi finanziari da crediti iscritti nelle immobilizzazioni																			
327	5.10.20.30.000.000.00.000	Proventi finanziari da titoli iscritti nelle immobilizzazioni																			
327	5.10.20.40.000.000.00.000	Altri proventi finanziari diversi dai precedenti																			
327	5.10.20.50.000.000.00.000	Utili su cambi																			
327	**5.20.00.00.000.000.00.000**	**C) ONERI FINANZIARI (Parziale)**																			
327	**5.20.10.00.000.000.00.000**	**C.3 Interessi passivi - Totale**																			
327	5.20.10.10.010.000.00.000	Interessi passivi su c/c tesoreria																			
327	5.20.10.20.010.000.00.000	Interessi passivi su mutui																			
327	5.20.10.30.020.000.00.000	Commissioni su fideiussioni																			
327	5.20.10.30.010.000.00.000	Interessi passivi verso fornitori																			
327	5.20.10.30.020.000.00.000	Interessi passivi di mora																			
327	5.20.10.30.030.000.00.000	Interessi passivi canoni di leasing																			
327	5.20.10.30.070.000.00.000	Altri interessi passivi																			
327	5.20.10.30.080.000.00.000	Interessi passivi verso Asl-Ao-Fondazioni della Regione																			
327	**5.20.20.00.000.000.00.000**	**C.4 Altri oneri finanziari - Totale**																			
327	5.20.20.10.000.000.00.000	Altri oneri finanziari																			
327	5.20.20.20.000.000.00.000	Perdite su cambi																			
327	**6.00.00.00.000.000.00.000**	**D) RETTIFICHE DI VALORE DI ATTIVITA' FINANZIARIE**																			
327	**6.10.00.00.000.000.00.000**	**D.1 Rivalutazioni - Totale**																			
327	6.10.10.00.000.000.00.000	Di partecipazioni																			
327	6.10.20.00.000.000.00.000	Di immobilizzazioni finanziarie che non costituiscono immobilizzazioni																			
327	6.10.80.00.000.000.00.000	Altri																			
327	**6.20.00.00.000.000.00.000**	**D.2 Svalutazioni - Totale**																			
327	6.20.10.00.000.000.00.000	Di partecipazioni																			
327	6.20.20.00.000.000.00.000	Di immobilizzazioni finanziarie che non costituiscono immobilizzazioni																			
327	6.20.80.00.000.000.00.000	Altri																			
327	**8.20.00.00.000.000.00.000**	**Y. IMPOSTE E TASSE**																			
327	8.20.10.10.000.000.00.000	IRAP relativa a personale dipendente																			
327	8.20.10.20.000.000.00.000	IRAP relativa a collaboratori e personale assimilato a lavoro dipendente																			
327	8.20.10.30.000.000.00.000	IRAP relativa ad attività di libera professione (intramoenia)																			
327	8.20.10.40.000.000.00.000	IRAP relativa ad attività commerciali																			
327	8.20.20.10.000.000.00.000	IRES su attività istituzionale																			
327	8.20.20.20.000.000.00.000	IRES su attività commerciale																			
327	8.20.30.10.000.000.00.000	Accantonamento a F.do Imposte (Accertamenti, condoni, ecc..)																			
327	7.20.20.10.000.000.00.000	Oneri tributari da esercizi precedenti																			
327	7.20.30.10.000.000.00.000	Oneri da cause civili																			

327	7.20.80.10.000.000.00.000	Altri oneri straordinari																			

RLS.C.R.I.B.A.

COD_COGE	Dettaglio nota integrativa di: ATS DELLA VAL PADANA - Consuntivo 2016		TOTALE N.I.	TOTALE FOGLIO CONS	Codice Azienda	ATS DELLA CITTA' METROPOLITANA DI MILANO	ATS DELL'INSUBRIA	ATS DELLA MONTAGNA	ATS DELLA BRIANZA	ATS DI BERGAMO	ATS DI BRESCIA	ATS DELLA VAL PADANA	ATS DI PAVIA	ASST GRANDE OSPEDALE METROPOLITANO NIGUARDA	ASST SANTI PAOLO E CARLO	ASST FATEBENEFRATELLI SACCO	ASST CENTRO SPECIALISTICO ORTOPEDICO TRAUMATOLOGICO	ASST OVEST MILANESE	ASST RHODENSE	ASST NORD MILANO
	(Valori in migliaia di Euro)			327		321	322	323	324	325	326	327	328	701	702	703	704	705	706	707
	Voci Stato Patrimoniale Attivo																			
1.20.20.40.010.010.11.000	Crediti da Agenzie Tutela Salute della Regione per mobilità intraregionale in compensazione	€	0	0	327															
1.20.20.40.010.020.11.000	Crediti da Agenzie Tutela Salute della Regione per mobilità non in compensazione	€	0	0	327															
1.20.20.40.010.030.11.000	Crediti da Agenzie Tutela Salute della Regione	€	2020	2020	327	1421	137		114	83	214		26							
1.20.20.40.010.030.21.000	Crediti da Aziende Socio-Sanitarie Territoriali della Regione	€	6666	6666	327															
1.20.20.40.010.030.30.000	Crediti da IRCCS e Fondazioni di diritto pubblico della Regione	€	0	0	327															
1.20.20.40.010.040.00.000	B.II.4.a.4) Crediti v/ ATS per operazioni di conferimento/scorporo LR23/2015	€	0	0	327															
1.20.20.40.010.050.00.000	B.II.4.a.5) Crediti v/ ASST per operazioni di conferimento/scorporo LR23/2015	€	23151	23151	327															
1.30.10.20.030.000.00.000	Ratei attivi verso ats/asst/Fondazioni della Regione	€	0	0	327															
1.30.20.20.000.000.00.000	Risconti attivi v/Aziende sanitarie pubbliche della Regione	€	0	0	327															
	Voci Stato Patrimoniale Passivo																			
3.40.50.10.010.011.00.000	Debiti v/ats della Regione - per quota FSR	€	0	0	327															
3.40.50.10.010.021.00.000	Debiti v/ASST della Regione - per quota FSR	€	0	0	327															
3.40.50.10.010.030.00.000	Debiti v/Irccs - Fondazioni di dir. Pubblico della Regione - per quota FSR	€	0	0	327															
3.40.50.10.020.000.00.000	Debiti v/Aziende sanitarie pubbliche della Regione - per finanziamento sanitario aggiuntivo corrente LEA	€	0	0	327															
3.40.50.10.030.000.00.000	Debiti v/Aziende sanitarie pubbliche della Regione - per finanziamento sanitario aggiuntivo corrente extra LEA	€	0	0	327															
3.40.50.10.040.011.00.000	Debiti verso Agenzie Tutela Salute della Regione per mobilità intraregionale	€	0	0	327															
3.40.50.10.050.000.00.000	Debiti v/Aziende sanitarie pubbliche della Regione - per mobilità non in compensazione	€	0	0	327															
3.40.50.10.060.011.00.000	Debiti verso Agenzie Tutela Salute della Regione	€	2993	2993	327	279		11		2671	32									
3.40.50.10.060.021.00.000	Debiti verso Aziende Socio-Sanitarie Territoriali della Regione	€	77228	77228	327															
3.40.50.10.060.030.00.000	Debiti verso Irccs e Fondazioni di diritto pubblico della Regione	€	7	7	327															
3.40.50.10.070.000.00.000	D.V.1.g) Debiti v/ ATS per operazioni di conferimento/scorporo LR23/2015	€	0	0	327															
3.40.50.10.080.000.00.000	D.V.1.h) Debiti v/ ASST per operazioni di conferimento/scorporo LR23/2015	€	229	229	327															
3.40.50.30.000.000.00.000	Debiti v/Aziende sanitarie pubbliche della Regione per versamenti c/patrimonio netto	€	0	0	327															
3.50.10.20.011.000.00.000	Degenze in corso ats/asst/Fondazioni della Regione	€	0	0	327															
3.50.10.20.020.000.00.000	Degenze in corso altre Aziende sanitarie Extraregione	€	0	0	327															
3.50.10.20.091.000.00.000	Ratei passivi verso ats/asst/Fondazioni della Regione	€	0	0	327															
3.50.20.20.000.000.00.000	Risconti passivi v/Aziende sanitarie pubbliche della Regione	€	0	0	327															

R.T.C.R.I.B.A.

Dettaglio nota integrativa di: ATS DELLA VAL PADANA - Consuntivo 2016

(Valori in migliaia di Euro)		ASST MELEGNANO E DELLA MARTESANA	ASST DI LODI	ASST DEI SETTE LAGHI	ASST DELLA VALLE OLONA	ASST LARIANA	ASST DELLA VALTELLINA E DELL'ALTO LARIO	ASST DELLA VALCAMONICA	ASST DI LECCO	ASST DI MONZA	ASST DI VIMERCATE	ASST PAPA GIOVANNI XXIII	ASST DI BERGAMO OVEST	ASST DI BERGAMO EST	ASST DEGLI SPEDALI CIVILI DI BRESCIA	ASST DELLA FRANCIACORTA	ASST DEL GARDA	ASST DI CREMONA	ASST DI MANTOVA	ASST DI CREMA	ASST DI PAVIA	INRCA CENTRO PER LE BRONC. - CASATENOVO
		708	709	710	711	712	713	714	715	716	717	718	719	720	721	722	723	724	725	726	727	920
Voci Stato Patrimoniale Attivo																						
Crediti da Agenzie Tutela Salute della Regione per mobilità intraregionale in compensazione	€																					
Crediti da Agenzie Tutela Salute della Regione per mobilità non in compensazione	€																					
Crediti da Agenzie Tutela Salute della Regione	€																					
Crediti da Aziende Socio-Sanitarie Territoriali della Regione	€						1	16							6			3363	2325	955		
Crediti da IRCCS e Fondazioni di diritto pubblico della Regione	€																					
B.II.4.a.4) Crediti v/ ATS per operazioni di conferimento/scorporo LR23/2015	€																					
B.II.4.a.5) Crediti v/ ASST per operazioni di conferimento/scorporo LR23/2015	€																	1947	21159	45		
Ratei attivi verso ats/asst/Fondazioni della Regione	€																					
Risconti attivi v/Aziende sanitarie pubbliche della Regione	€																					
Voci Stato Patrimoniale Passivo																						
Debiti v/ats della Regione - per quota FSR	€																					
Debiti v/ASST della Regione - per quota FSR	€																					
Debiti v/Irccs - Fondazioni di dir. Pubblico della Regione - per quota FSR	€																					
Debiti v/Aziende sanitarie pubbliche della Regione - per finanziamento sanitario aggiuntivo corrente LEA	€																					
Debiti v/Aziende sanitarie pubbliche della Regione - per finanziamento sanitario aggiuntivo corrente extra LEA	€																					
Debiti verso Agenzie Tutela Salute della Regione per mobilità intraregionale	€																					
Debiti v/Aziende sanitarie pubbliche della Regione - per mobilità non in compensazione	€																					
Debiti verso Agenzie Tutela Salute della Regione	€																					
Debiti verso Aziende Socio-Sanitarie Territoriali della Regione	€																7	29353	38442	9426		
Debiti verso Irccs e Fondazioni di diritto pubblico della Regione	€																					
D.V.1.g) Debiti v/ ATS per operazioni di conferimento/scorporo LR23/2015	€																					
D.V.1.h) Debiti v/ ASST per operazioni di conferimento/scorporo LR23/2015	€																	51	178			
Debiti v/Aziende sanitarie pubbliche della Regione per versamenti c/patrimonio netto	€																					
Degenze in corso ats/asst/Fondazioni della Regione	€																					
Degenze in corso altre Aziende sanitarie Extraregione	€																					
Ratei passivi verso ats/asst/Fondazioni della Regione	€																					
Risconti passivi v/Aziende sanitarie pubbliche della Regione	€																					

R.U.C.R.I.B.A.

Dettaglio nota integrativa di: ATS DELLA VAL PADANA - Consuntivo 2016		IRCCS ISTITUTO NAZIONALE DEI TUMORI	IRCCS ISTITUTO NEUROLOGICO CARLO BESTA	IRCCS POLICLINICO SAN MATTEO	IRCCS OSPEDALE POLICLINICO DI MILANO	AZIENDA REGIONALE EMERGENZA URGENZA (AREU)	AGENZIA DEI CONTROLLI
(Valori in migliaia di Euro)		922	923	924	925	991	992
Voci Stato Patrimoniale Attivo							
Crediti da Agenzie Tutela Salute della Regione per mobilità intraregionale in compensazione	€						
Crediti da Agenzie Tutela Salute della Regione per mobilità non in compensazione	€						
Crediti da Agenzie Tutela Salute della Regione	€						25
Crediti da Aziende Socio-Sanitarie Territoriali della Regione	€						
Crediti da IRCCS e Fondazioni di diritto pubblico della Regione	€						
B.II.4.a.4) Crediti v/ ATS per operazioni di conferimento/scorporo LR23/2015	€						
B.II.4.a.5) Crediti v/ ASST per operazioni di conferimento/scorporo LR23/2015	€						
Ratei attivi verso ats/asst/Fondazioni della Regione	€						
Risconti attivi v/Aziende sanitarie pubbliche della Regione	€						
Voci Stato Patrimoniale Passivo							
Debiti v/ats della Regione - per quota FSR	€						
Debiti v/ASST della Regione - per quota FSR	€						
Debiti v/Irccs - Fondazioni di dir. Pubblico della Regione - per quota FSR	€						
Debiti v/Aziende sanitarie pubbliche della Regione - per finanziamento sanitario aggiuntivo corrente LEA	€						
Debiti v/Aziende sanitarie pubbliche della Regione - per finanziamento sanitario aggiuntivo corrente extra LEA	€						
Debiti verso Agenzie Tutela Salute della Regione per mobilità intraregionale	€						
Debiti v/Aziende sanitarie pubbliche della Regione - per mobilità non in compensazione	€						
Debiti verso Agenzie Tutela Salute della Regione	€						
Debiti verso Aziende Socio-Sanitarie Territoriali della Regione	€						
Debiti verso Irccs e Fondazioni di diritto pubblico della Regione	€	5	2				
D.V.1.g) Debiti v/ ATS per operazioni di conferimento/scorporo LR23/2015	€						
D.V.1.h) Debiti v/ ASST per operazioni di conferimento/scorporo LR23/2015	€						
Debiti v/Aziende sanitarie pubbliche della Regione per versamenti c/patrimonio netto	€						
Degenze in corso ats/asst/Fondazioni della Regione	€						
Degenze in corso altre Aziende sanitarie Extraregione	€						
Ratei passivi verso ats/asst/Fondazioni della Regione	€						
Risconti passivi v/Aziende sanitarie pubbliche della Regione	€						

P.C.R.I.B.A.

SCHEMA DI STATO PATRIMONIALE	Bilancio Consuntivo - Totale 2015	Bilancio Consuntivo - Totale 2016	Impieghi grezzi	Fonti grezze	Rettifiche Dare	Rettifiche Avere	Impieghi netti	Fonti nette
ATTIVO	**420.060**	**423.979**	**18.046**	**14.127**	**0**	**0**	**18.046**	**14.127**
A) IMMOBILIZZAZIONI	**23.151**	**22.460**	**997**	**1.688**	**0**	**0**	**997**	**1.688**
A.I) IMMOBILIZZAZIONI IMMATERIALI	**739**	**470**	**22**	**291**	**0**	**0**	**22**	**291**
Costo storico	**2.513**	**2.535**	**22**	**0**	**0**	**0**	**22**	**0**
Costi di impianto e di ampliamento	0	0	0	0			0	0
Costi di ricerca e sviluppo	0	0	0	0			0	0
Diritti di brevetto e diritti di utilizzazione delle opere d'ingegno	0	0	0	0			0	0
Immobilizzazioni immateriali in corso e acconti	0	0	0	0			0	0
Altre immobilizzazioni immateriali	2.513	2.535	22	0			22	0
F.di Ammortamento	**1.774**	**2.065**	**0**	**291**	**0**	**0**	**0**	**291**
F.do Amm.to Costi di impianto e di ampliamento	0	0	0	0			0	0
F.do Amm.to Costi di ricerca e sviluppo	0	0	0	0			0	0
F.do Amm.to Diritti di brevetto e diritti di utilizzazione delle opere d'ingegno	0	0	0	0			0	0
F.do Amm.to Altre immobilizzazioni immateriali	1.774	2.065	0	291			0	291
F.di Svalutazione	**0**	**0**	**0**	**0**	**0**	**0**	**0**	**0**
F.do Sval. Costi di impianto e di ampliamento	0	0	0	0			0	0
F.do Sval. Costi di ricerca e sviluppo	0	0	0	0			0	0
F.do Sval. Diritti di brevetto e diritti di utilizzazione delle opere d'ingegno	0	0	0	0			0	0
F.do Sval. Altre immobilizzazioni immateriali	0	0	0	0			0	0
A.II) IMMOBILIZZAZIONI MATERIALI	**22.412**	**21.990**	**975**	**1.397**	**0**	**0**	**975**	**1.397**
Costo storico	**42.083**	**43.058**	**975**	**0**	**0**	**0**	**975**	**0**
Terreni	432	432	0	0			0	0
Fabbricati	30.166	30.374	208	0			208	0
Impianti e macchinari	2.146	2.146	0	0			0	0
Attrezzature sanitarie e scientifiche	1.337	1.337	0	0			0	0
Mobili e arredi	1.714	1.714	0	0			0	0
Automezzi	1.177	1.177	0	0			0	0
Oggetti d'arte	0	0	0	0			0	0
Altre immobilizzazioni materiali	3.920	3.967	47	0			47	0
Immobilizzazioni materiali in corso e acconti	1.191	1.911	720	0			720	0
F.di Ammortamento	**19.671**	**21.068**	**0**	**1.397**	**0**	**0**	**0**	**1.397**
F.do Amm.to Fabbricati	10.347	11.385	0	1.038			0	1.038
F.do Amm.to Impianti e macchinari	1.889	1.953	0	64			0	64
F.do Amm.to Attrezzature sanitarie e scientifiche	1.245	1.283	0	38			0	38
F.do Amm.to Mobili e arredi	1.642	1.673	0	31			0	31
F.do Amm.to Automezzi	1.060	1.110	0	50			0	50
F.do Amm.to Altre immobilizzazioni materiali	3.488	3.664	0	176			0	176
F.di Svalutazione	**0**	**0**	**0**	**0**	**0**	**0**	**0**	**0**
F.do Sval. Terreni	0	0	0	0			0	0
F.do Sval. Fabbricati	0	0	0	0			0	0
F.do Sval. Impianti e macchinari	0	0	0	0			0	0
F.do Sval. Attrezzature sanitarie e scientifiche	0	0	0	0			0	0
F.do Sval. Mobili e arredi	0	0	0	0			0	0
F.do Sval. Automezzi	0	0	0	0			0	0
F.do Sval. Oggetti d'arte	0	0	0	0			0	0
F.do Sval. Altre immobilizzazioni materiali	0	0	0	0			0	0
A.III) IMMOBILIZZAZIONI FINANZIARIE	**0**	**0**	**0**	**0**	**0**	**0**	**0**	**0**
Crediti finanziari	0	0	0	0			0	0
Titoli	0	0	0	0			0	0
B) ATTIVO CIRCOLANTE	**394.303**	**396.230**	**14.366**	**12.439**	**0**	**0**	**14.366**	**12.439**
B.I) RIMANENZE	**1.574**	**678**	**31**	**927**	**0**	**0**	**31**	**927**
Rimanenze beni sanitari (al netto acconti)	1.547	620	0	927			0	927
Rimanenze beni non sanitari (al netto acconti)	27	58	31	0			31	0
Acconti per acquisto di beni e prodotti sanitari	0	0	0	0			0	0
Acconti per acquisto di beni e prodotti non sanitari	0	0	0	0			0	0
B.II) CREDITI	**360.173**	**356.112**	**7.403**	**11.464**	**0**	**0**	**7.403**	**11.464**
Crediti parte corrente v/Stato quote indistinte	23	23	0	0			0	0
Crediti parte corrente v/Stato quote vincolate	0	0	0	0			0	0
Crediti parte corrente v/Regione per gettito addizionali Irpef e Irap	0	0	0	0			0	0
Crediti parte corrente v/Regione per partecipazioni regioni a statuto speciale	0	0	0	0			0	0
Crediti parte corrente v/Regione - vincolate per partecipazioni regioni a statuto speciale	0	0	0	0			0	0
Crediti parte corrente v/Regione -gettito fiscalità regionale	0	0	0	0			0	0
Crediti parte corrente v/Regione - altri contributi extrafondo	5.246	2.185	0	3.061			0	3.061
Crediti parte corrente v/Regione	295.169	298.720	3.551	0			3.551	0
Crediti parte corrente v/Comune	272	231	0	41			0	41
Crediti parte corrente v/Asl-Ao-Fondazioni-Policlinici	28.424	32.243	3.819	0			3.819	0
Crediti parte corrente v/ARPA e Partecipate regionali	10	4	0	6			0	6
Crediti parte corrente v/Erario	39	72	33	0			33	0
Crediti parte corrente v/Altri	25.301	19.681	0	5.620			0	5.620
Crediti vs Stato (finanziamenti per investimenti)	0	0	0	0			0	0
Crediti vs Regione (finanziamenti per investimenti)	5.689	2.953	0	2.736			0	2.736
Crediti vs Regione (aumento fondo di dotazione)	0	0	0	0			0	0
Crediti vs Regione (ripiano perdite)	0	0	0	0			0	0
Crediti vs Regione (copertura debiti al 31.12.2005)	0	0	0	0			0	0
B.III) ATTIVITA' FINANZIARIE CHE NON COSTITUISCONO IMMOBILIZZAZIONI	**0**	**0**	**0**	**0**	**0**	**0**	**0**	**0**
Partecipazioni	0	0	0	0			0	0
Altri titoli	0	0	0	0			0	0
B.IV) DISPONIBILITA' LIQUIDE	**32.556**	**39.440**	**6.932**	**48**	**0**	**0**	**6.932**	**48**
Cassa	20	15	0	5			0	5
Istituto Tesoriere	14	0	0	14			0	14
Tesoreria Unica	32.406	39.338	6.932	0			6.932	0
Conto corrente postale	116	87	0	29			0	29
C) RATEI E RISCONTI ATTIVI	**2.606**	**5.289**	**2.683**	**0**			**2.683**	**0**
PASSIVO	**420.060**	**423.979**	**24.251**	**28.170**	**0**	**0**	**24.251**	**28.170**
A) PATRIMONIO NETTO	**17.887**	**17.462**	**1.787**	**1.362**	**0**	**0**	**1.787**	**1.362**
A.I) FONDO DI DOTAZIONE	1.750	1.750	0	0			0	0
A.II) FINANZIAMENTI PER INVESTIMENTI	**15.244**	**14.330**	**914**	**0**	**0**	**0**	**914**	**0**
Finanziamenti per beni di prima dotazione	1.915	1.839	76	0			76	0
Finanziamenti da Stato per investimenti	0	0	0	0			0	0
Finanziamenti da Regione per investimenti	12.240	11.494	746	0			746	0
Finanziamenti da altri soggetti pubblici per investimenti	184	180	4	0			4	0
Finanziamenti per investimenti da rettifica contributi in conto esercizio	905	817	88	0			88	0
A.III) RISERVE DA DONAZIONI E LASCITI VINCOLATI AD INVESTIMENTI	**1**	**1**	**0**	**0**			**0**	**0**
A.IV) ALTRE RISERVE	**1.559**	**1.381**	**178**	**0**			**178**	**0**
A.V) CONTRIBUTI PER RIPIANO PERDITE	**695**	**0**	**695**	**0**			**695**	**0**
A.VI) UTILI (PERDITE) PORTATI A NUOVO	**-1.362**	**0**	**0**	**1.362**			**0**	**1.362**
A.VII) UTILE (PERDITA) D'ESERCIZIO - Anno 2015	**0**		**0**	**0**			**0**	**0**
A.VII) UTILE (PERDITA) D'ESERCIZIO - Anno 2016		**0**	**0**	**0**			**0**	**0**
B) FONDI PER RISCHI E ONERI	**36.379**	**41.422**	**1.169**	**6.212**	**0**	**0**	**1.169**	**6.212**
B.I) FONDI PER IMPOSTE, ANCHE DIFFERITE	**93**	**93**	**0**	**0**			**0**	**0**
B.II) FONDI PER RISCHI	**1.462**	**1.554**	**238**	**330**	**0**	**0**	**238**	**330**
Fondo rischi per cause civili ed oneri processuali	1.075	891	184	0			184	0
Fondo rischi per contenzioso personale dipendente	25	225	0	200			0	200

Fondo rischi connessi all'acquisto di prestazioni sanitarie da privato	292	238	54	0			54	0
Fondo rischi per copertura diretta dei rischi (autoassicurazione)	50	180	0	130			0	130
Altri fondi rischi	20	20	0	0			0	0
B.III) FONDI DA DISTRIBUIRE	**0**	**0**	**0**	**0**	**0**	**0**	**0**	**0**
FSR indistinto da distribuire	0	0	0	0			0	0
FSR vincolato da distribuire	0	0	0	0			0	0
Fondo per ripiano disavanzi pregressi	0	0	0	0			0	0
Fondo finanziamento sanitario aggiuntivo corrente LEA	0	0	0	0			0	0
Fondo finanziamento sanitario aggiuntivo corrente extra LEA	0	0	0	0			0	0
Fondo finanziamento per ricerca	0	0	0	0			0	0
Fondo finanziamento per investimenti	0	0	0	0			0	0
B.IV) QUOTE INUTILIZZATE CONTRIBUTI	**26.753**	**28.039**	**931**	**2.217**	**0**	**0**	**931**	**2.217**
Quote inutilizzate contributi da Regione o Prov. Aut. per quota F.S. vincolato	16.977	16.046	931	0			931	0
Quote inutilizzate contributi vincolati da soggetti pubblici (extra fondo)	9.451	11.648	0	2.197			0	2.197
Quote inutilizzate contributi per ricerca	0	0	0	0			0	0
Quote inutilizzate contributi vincolati da privati	325	345	0	20			0	20
B.V) ALTRI FONDI PER ONERI E SPESE	**8.071**	**11.736**	**0**	**3.665**	**0**	**0**	**0**	**3.665**
Fondi integrativi pensione	199	199	0	0			0	0
Fondi rinnovi contrattuali	5.831	5.831	0	0			0	0
Altri fondi per oneri e spese	2.041	5.706	0	3.665			0	3.665
C) TRATTAMENTO FINE RAPPORTO	**565**	**565**	**0**	**0**	**0**	**0**	**0**	**0**
C.I) FONDO PER PREMI OPEROSITA' MEDICI SUMAI	**565**	**565**	**0**	**0**			**0**	**0**
C.II) FONDO PER TRATTAMENTO DI FINE RAPPORTO DIPENDENTI	**0**	**0**	**0**	**0**			**0**	**0**
D) DEBITI	**365.195**	**364.517**	**21.274**	**20.596**	0	**0**	**21.274**	**20.596**
Debiti per mutui passivi	0	0	0	0			0	0
Debiti verso Stato	17	35	0	18			0	18
Debiti verso Regione e provincia autonoma	194.202	194.662	0	460			0	460
Debiti verso Comune	5.321	270	5.051	0			5.051	0
Debiti verso Aziende sanitarie pubbliche	67.563	80.645	0	13.082			0	13.082
Debiti verso Arpa e partecipate regionali	0	0	0	0			0	0
Debiti verso Fornitori	62.121	51.942	10.179	0			10.179	0
Debiti verso Istituto Tesoriere	8	14	0	6			0	6
Debiti tributari	46	3.209	0	3.163			0	3.163
Debiti verso istituti di previdenza	3.203	7.070	0	3.867			0	3.867
Altri debiti	32.714	26.670	6.044	0			6.044	0
E) RATEI E RISCONTI PASSIVI	**34**	**13**	**21**	0			**21**	**0**
		Totali	**42.297**	42.297	**0**	**0**	**42.297**	**42.297**

RLS.C.R.I.D.A.

SCHEMA DI RENDICONTO FINANZIARIO		ANNO 2015	ANNO 2016
OPERAZIONI DI GESTIONE REDDITUALE			
(+)	**risultato di esercizio**	**0**	**0**
	- Voci che non hanno effetto sulla liquidità: costi e ricavi non monetari		
(+)	ammortamenti fabbricati	0	1.038
(+)	ammortamenti altre immobilizzazioni materiali	0	359
(+)	ammortamenti immobilizzazioni immateriali	0	291
Ammortamenti		**0**	**1.688**
(-)	Utilizzo finanziamenti per investimenti	0	-914
(-)	Utilizzo fondi riserva: investimenti, incentivi al personale, successioni e donaz., plusvalenze da reinvestire	0	-178
utilizzo contributi in c/capitale e fondi riserva		**0**	**-1.092**
(+)	accantonamenti SUMAI	0	0
(-)	pagamenti SUMAI	0	0
(+)	accantonamenti TFR	0	0
(-)	pagamenti TFR	0	0
- Premio operosità medici SUMAI + TFR		**0**	**0**
(+/-)	Rivalutazioni/svalutazioni di attività finanziarie		
(+)	accantonamenti a fondi svalutazioni	0	0
(-)	*utilizzo fondi svalutazioni**	0	0
- Fondi svalutazione di attività		**0**	**0**
(+)	accantonamenti a fondi per rischi e oneri	0	6.212
(-)	utilizzo fondi per rischi e oneri	0	-1.169
- Fondo per rischi ed oneri futuri		**0**	**5.043**
TOTALE Flusso di CCN della gestione corrente		**0**	**5.639**
(+)/(-)	*aumento/diminuzione debiti verso Stato, Regione e provincia autonoma*	0	478
(+)/(-)	*aumento/diminuzione debiti verso Comune*	0	-5.051
(+)/(-)	*aumento/diminuzione debiti verso Aziende sanitarie pubbliche*	0	13.082
(+)/(-)	*aumento/diminuzione debiti verso Arpa e altre partecipate d/Regione*	0	0
(+)/(-)	*aumento/diminuzione debiti verso Fornitori*	0	-10.179
(+)/(-)	*aumento/diminuzione debiti tributari*	0	3.163
(+)/(-)	*aumento/diminuzione debiti verso istituti di previdenza*	0	3.867
(+)/(-)	*aumento/diminuzione altri debiti*	0	-6.044
(+)/(-)	**aumento/diminuzione debiti (escl forn di immob e C/C bancari e istituto tesoriere)**	**0**	**-684**
(+)/(-)	**aumento/diminuzione ratei e risconti passivi**	**0**	**-21**
(+)/(-)	*diminuzione/aumento crediti parte corrente v/stato quote indistinte*	0	0
(+)/(-)	*diminuzione/aumento crediti parte corrente v/stato quote vincolate*	0	0
(+)/(-)	*diminuzione/aumento crediti parte corrente v/Regione per gettito addizionali Irpef e Irap*		0
(+)/(-)	*diminuzione/aumento crediti parte corrente v/Regione per partecipazioni regioni a statuto speciale*		0
(+)/(-)	*diminuzione/aumento crediti parte corrente v/Regione - vincolate per partecipazioni regioni a statuto speciale*		0
(+)/(-)	*diminuzione/aumento crediti parte corrente v/Regione -gettito fiscalità regionale*	0	0
(+)/(-)	*diminuzione/aumento crediti parte corrente v/Regione - altri contributi extrafondo*	0	3.061
(+)/(-)	*diminuzione/aumento crediti parte corrente v/Regione*	0	-3.551
(+)/(-)	*diminuzione/aumento crediti parte corrente v/Comune*	0	41
(+)/(-)	*diminuzione/aumento crediti parte corrente v/Asl-Ao*	0	-3.819
(+)/(-)	*diminuzione/aumento crediti parte corrente v/ARPA*	0	6
(+)/(-)	*diminuzione/aumento crediti parte corrente v/Erario*	0	-33
(+)/(-)	*diminuzione/aumento crediti parte corrente v/Altri*	0	5.620
(+)/(-)	**diminuzione/aumento di crediti**	**0**	**1.325**
(+)/(-)	*diminuzione/aumento del magazzino*	0	896
(+)/(-)	*diminuzione/aumento di acconti a fornitori per magazzino*	0	0
(+)/(-)	**diminuzione/aumento rimanenze**	**0**	**896**
(+)/(-)	**diminuzione/aumento ratei e risconti attivi**	**0**	**-2.683**
A - Totale operazioni di gestione reddituale		**0**	**4.472**
ATTIVITÀ DI INVESTIMENTO			
(-)	Acquisto costi di impianto e di ampliamento	0	0
(-)	Acquisto costi di ricerca e sviluppo	0	0
(-)	Acquisto Diritti di brevetto e diritti di utilizzazione delle opere d'ingegno	0	0
(-)	Acquisto immobilizzazioni immateriali in corso	0	0
(-)	Acquisto altre immobilizzazioni immateriali	0	-22
(-)	**Acquisto Immobilizzazioni Immateriali**	**0**	**-22**
(+)	Valore netto contabile costi di impianto e di ampliamento dismessi	0	0
(+)	Valore netto contabile costi di ricerca e sviluppo dismessi	0	0
(+)	Valore netto contabile Diritti di brevetto e diritti di utilizzazione delle opere d'ingegno dismessi	0	0

C.R.I.B.

(+)	Valore netto contabile immobilizzazioni immateriali in corso dismesse	0	0
(+)	Valore netto contabile altre immobilizzazioni immateriali dismesse	0	0
(+)	**Valore netto contabile Immobilizzazioni Immateriali dismesse**	**0**	**0**
(-)	Acquisto terreni	0	0
(-)	Acquisto fabbricati	0	-208
(-)	Acquisto impianti e macchinari	0	0
(-)	Acquisto attrezzature sanitarie e scientifiche	0	0
(-)	Acquisto mobili e arredi	0	0
(-)	Acquisto automezzi	0	0
(-)	Acquisizione Oggetti d'arte	0	0
(-)	Acquisto altri beni materiali	0	-47
(-)	Acquisto immobilizzazioni materiali in corso	0	-720
(-)	**Acquisto Immobilizzazioni Materiali**	**0**	**-975**
(+)	Valore netto contabile terreni dismessi	0	0
(+)	Valore netto contabile fabbricati dismessi	0	0
(+)	Valore netto contabile impianti e macchinari dismessi	0	0
(+)	Valore netto contabile attrezzature sanitarie e scientifiche dismesse	0	0
(+)	Valore netto contabile mobili e arredi dismessi	0	0
(+)	Valore netto contabile automezzi dismessi	0	0
(+)	Valore netto contabile altri beni materiali dismessi	0	0
(+)	Valore netto contabile oggetti d'arte dismessi	0	0
(+)	Valore netto contabile immobilizzazioni materiali in corso dismesse	0	0
(+)	**Valore netto contabile Immobilizzazioni Materiali dismesse**	**0**	**0**
(-)	Acquisto crediti finanziari	0	0
(-)	Acquisto titoli	0	0
(-)	**Acquisto Immobilizzazioni Finanziarie**	**0**	**0**
(+)	Valore netto contabile crediti finanziari dismessi	0	0
(+)	Valore netto contabile titoli dismessi	0	0
(+)	**Valore netto contabile Immobilizzazioni Finanziarie dismesse**	**0**	**0**
(+/-)	**Aumento/Diminuzione debiti v/fornitori di immobilizzazioni**	**0**	**0**
B - Totale attività di investimento		**0**	**-997**
ATTIVITÀ DI FINANZIAMENTO			
(+)/(-)	diminuzione/aumento crediti vs Stato (finanziamenti per investimenti)	0	0
(+)/(-)	diminuzione/aumento crediti vs Regione (finanziamenti per investimenti)	0	2.736
(+)/(-)	diminuzione/aumento crediti vs Regione (aumento fondo di dotazione)	0	0
(+)/(-)	diminuzione/aumento crediti vs Regione (ripiano perdite)	0	0
(+)/(-)	diminuzione/aumento crediti vs Regione (copertura debiti al 31.12.2005)	0	0
(+)	**aumento fondo di dotazione**	**0**	**0**
(+)	aumento contributi in c/capitale da regione e da altri	0	0
(+)/(-)	altri aumenti/diminuzioni al patrimonio netto*	0	667
(+)/(-)	**aumenti/diminuzioni nette contabili al patrimonio netto**	0	667
(+)/(-)	**aumento/diminuzione debiti C/C bancari e istituto tesoriere***	0	
(+)	assunzione nuovi mutui*	0	0
(-)	mutui quota capitale rimborsata	0	0
C - Totale attività di finanziamento		**0**	**3.403**
FLUSSO DI CASSA COMPLESSIVO (A+B+C)		***0***	***6.878***
Delta liquidità tra inizio e fine esercizio (al netto dei conti bancari passivi)		**0**	**6.878**
Squadratura tra il valore delle disponibilità liquide nello SP e il valore del flusso di cassa complessivo		**0**	0

R.E.S.C.R.I.B.E.

MINISTERO DELLA SALUTE

Direzione Generale della Programmazione Sanitaria
Direzione Generale del Sistema Informativo e Statistico Sanitario

SP

MODELLO DI RILEVAZIONE DELLO STATO PATRIMONIALE
AZIENDE SANITARIE LOCALI - AZIENDE OSPEDALIERE
IRCCS - AZIENDE OSPEDALIERE UNIVERSITARIE

STRUTTURA RILEVATA	OGGETTO DELLA RILEVAZIONE
REGIONE ___ AZIENDA / ISTITUTO ____	ANNO ____
	TRIMESTRE: 1 ☐ 2 ☐ 3 ☐ 4 ☐
	PREVENTIVO ☐ CONSUNTIVO ☐

APPROVAZIONE BILANCIO DA PARTE DEL COLLEGIO SINDACALE

SI ☐ NO ☐

A T T I V I T A' (migliaia di euro)

Cons	CODICE	DESCRIZIONE	IMPORTO	SEGNO (+/-)
	AAZ999	**A) IMMOBILIZZAZIONI**	**22.416**	+
	AAA000	**A.I) IMMOBILIZZAZIONI IMMATERIALI**	**430**	+
	AAA010	***A.I.1) Costi di impianto e di ampliamento***	**-**	+
	AAA020	A.I.1.a) Costi di impianto e di ampliamento	-	+
	AAA030	A.I.1.b) F.do Amm.to costi di impianto e di ampliamento	-	+
	AAA040	***A.I.2) Costi di ricerca e sviluppo***	**-**	+
	AAA050	A.I.2.a) Costi di ricerca e sviluppo	-	+
	AAA060	A.I.2.b) F.do Amm.to costi di ricerca e sviluppo	-	+
	AAA070	***A.I.3) Diritti di brevetto e diritti di utilizzazione delle opere d'ingegno***	**-**	+
	AAA080	A.I.3.a) Diritti di brevetto e diritti di utilizzazione delle opere d'ingegno - derivanti dall'attività di ricerca	-	+
	AAA090	A.I.3.b) F.do Amm.to diritti di brevetto e diritti di utilizzazione delle opere d'ingegno - derivanti dall'attività di ricerca	-	+
	AAA100	A.I.3.c) Diritti di brevetto e diritti di utilizzazione delle opere d'ingegno - altri	-	+
	AAA110	A.I.3.d) F.do Amm.to diritti di brevetto e diritti di utilizzazione delle opere d'ingegno - altri	-	+
	AAA120	***A.I.4) Immobilizzazioni immateriali in corso e acconti***	-	+
	AAA130	***A.I.5) Altre immobilizzazioni immateriali***	***430***	+
	AAA140	A.I.5.a) Concessioni, licenze, marchi e diritti simili	1.768	+
	AAA150	A.I.5.b) F.do Amm.to concessioni, licenze, marchi e diritti simili	1.517	+
	AAA160	A.I.5.c) Migliorie su beni di terzi	481	+
	AAA170	A.I.5.d) F.do Amm.to migliorie su beni di terzi	308	+
	AAA180	A.I.5.e) Pubblicità	13	+
	AAA190	A.I.5.f) F.do Amm.to pubblicità	13	+
	AAA200	A.I.5.g) Altre immobilizzazioni immateriali	157	+
	AAA210	A.I.5.h) F.do Amm.to altre immobilizzazioni immateriali	151	+
	AAA220	***A.I.6) Fondo Svalutazione immobilizzazioni immateriali***	**-**	+
	AAA230	A.I.6.a) F.do Svalut. Costi di impianto e di ampliamento	-	+
	AAA240	A.I.6.b) F.do Svalut. Costi di ricerca e sviluppo	-	+
	AAA250	A.I.6.c) F.do Svalut. Diritti di brevetto e diritti di utilizzazione delle opere d'ingegno	-	+
	AAA260	A.I.6.d) F.do Svalut. Altre immobilizzazioni immateriali	-	+
	AAA270	**A.II) IMMOBILIZZAZIONI MATERIALI**	**21.986**	+
	AAA280	***A.II.1) Terreni***	***432***	+
	AAA290	*A.II.1.a) Terreni disponibili*	4	+
	AAA300	*A.II.1.b) Terreni indisponibili*	428	+
	AAA310	***A.II.2) Fabbricati***	***18.989***	+
	AAA320	*A.II.2.a) Fabbricati non strumentali (disponibili)*	-	+
	AAA330	A.II.2.a.1) Fabbricati non strumentali (disponibili)	-	+
	AAA340	A.II.2.a.2) F.do Amm.to Fabbricati non strumentali (disponibili)	-	+
	AAA350	*A.II.2.b) Fabbricati strumentali (indisponibili)*	*18.989*	+
	AAA360	A.II.2.b.1) Fabbricati strumentali (indisponibili)	30.374	+
	AAA370	A.II.2.b.2) F.do Amm.to Fabbricati strumentali (indisponibili)	11.385	+
	AAA380	***A.II.3) Impianti e macchinari***	***193***	+
	AAA390	A.II.3.a) Impianti e macchinari	2.146	+
	AAA400	A.II.3.b) F.do Amm.to Impianti e macchinari	1.953	+
	AAA410	***A.II.4) Attrezzature sanitarie e scientifiche***	***54***	+
	AAA420	A.II.4.a) Attrezzature sanitarie e scientifiche	1.337	+
	AAA430	A.II.4.b) F.do Amm.to Attrezzature sanitarie e scientifiche	1.283	+
	AAA440	***A.II.5) Mobili e arredi***	***41***	+
	AAA450	A.II.5.a) Mobili e arredi	1.705	+
	AAA460	A.II.5.b) F.do Amm.to Mobili e arredi	1.664	+
	AAA470	***A.II.6) Automezzi***	***67***	+
	AAA480	A.II.6.a) Automezzi	1.177	+
	AAA490	A.II.6.b) F.do Amm.to Automezzi	1.110	+
	AAA500	***A.II.7) Oggetti d'arte***	-	+
	AAA510	***A.II.8) Altre immobilizzazioni materiali***	***299***	+
	AAA520	A.II.8.a) Altre immobilizzazioni materiali	3.931	+
	AAA530	A.II.8.b) F.do Amm.to Altre immobilizzazioni materiali	3.632	+
	AAA540	***A.II.9) Immobilizzazioni materiali in corso e acconti***	1.911	+

R.I.S.I.B.A.

MINISTERO DELLA SALUTE

Direzione Generale della Programmazione Sanitaria
Direzione Generale del Sistema Informativo e Statistico Sanitario

SP

MODELLO DI RILEVAZIONE DELLO STATO PATRIMONIALE
AZIENDE SANITARIE LOCALI - AZIENDE OSPEDALIERE
IRCCS - AZIENDE OSPEDALIERE UNIVERSITARIE

STRUTTURA RILEVATA	
REGIONE	AZIENDA / ISTITUTO

OGGETTO DELLA RILEVAZIONE				
ANNO				
TRIMESTRE:	1	2	3	4
PREVENTIVO			CONSUNTIVO	

APPROVAZIONE BILANCIO DA PARTE DEL COLLEGIO SINDACALE	
SI	NO

A T T I V I T A' (migliaia di euro)

Cons	CODICE	DESCRIZIONE	IMPORTO	SEGNO (+/-)
	AAA550	***A.II.10) Fondo Svalutazione immobilizzazioni materiali***	-	+
	AAA560	A.II.10.a) F.do Svalut. Terreni	-	+
	AAA570	A.II.10.b) F.do Svalut. Fabbricati	-	+
	AAA580	A.II.10.c) F.do Svalut. Impianti e macchinari	-	+
	AAA590	A.II.10.d) F.do Svalut. Attrezzature sanitarie e scientifiche	-	+
	AAA600	A.II.10.e) F.do Svalut. Mobili e arredi	-	+
	AAA610	A.II.10.f) F.do Svalut. Automezzi	-	+
	AAA620	A.II.10.g) F.do Svalut. Oggetti d'arte	-	+
	AAA630	A.II.10.h) F.do Svalut. Altre immobilizzazioni materiali	-	+
	AAA640	**A.III) IMMOBILIZZAZIONI FINANZIARIE**	-	+
	AAA650	***A.III.1) Crediti finanziari***	-	+
	AAA660	A.III.1.a) Crediti finanziari v/Stato	-	+
	AAA670	A.III.1.b) Crediti finanziari v/Regione	-	+
	AAA680	A.III.1.c) Crediti finanziari v/partecipate	-	+
	AAA690	A.III.1.d) Crediti finanziari v/altri	-	+
	AAA700	***A.III.2) Titoli***	-	+
	AAA710	A.III.2.a) Partecipazioni	-	+
	AAA720	A.III.2.b) Altri titoli	-	+
	AAA730	A.III.2.b.1) Titoli di Stato	-	+
	AAA740	A.III.2.b.2) Altre Obbligazioni	-	+
	AAA750	A.III.2.b.3) Titoli azionari quotati in Borsa	-	+
	AAA760	A.III.2.b.4) Titoli diversi	-	+
	ABZ999	**B) ATTIVO CIRCOLANTE**	**369.657**	+
	ABA000	**B.I) RIMANENZE**	**678**	+
	ABA010	***B.I.1) Rimanenze beni sanitari***	***620***	+
	ABA020	B.I.1.a) Prodotti farmaceutici ed emoderivati	-	+
	ABA030	B.I.1.b) Sangue ed emocomponenti	-	+
	ABA040	B.I.1.c) Dispositivi medici	3	+
	ABA050	B.I.1.d) Prodotti dietetici	-	+
	ABA060	B.I.1.e) Materiali per la profilassi (vaccini)	615	+
	ABA070	B.I.1.f) Prodotti chimici	2	+
	ABA080	B.I.1.g) Materiali e prodotti per uso veterinario	-	+
	ABA090	B.I.1.h) Altri beni e prodotti sanitari	-	+
	ABA100	B.I.1.i) Acconti per acquisto di beni e prodotti sanitari	-	+
	ABA110	***B.I.2) Rimanenze beni non sanitari***	***58***	+
	ABA120	B.I.2.a) Prodotti alimentari	1	+
	ABA130	B.I.2.b) Materiali di guardaroba, di pulizia, e di convivenza in genere	9	+
	ABA140	B.I.2.c) Combustibili, carburanti e lubrificanti	-	+
	ABA150	B.I.2.d) Supporti informatici e cancelleria	48	+
	ABA160	B.I.2.e) Materiale per la manutenzione	-	+
	ABA170	B.I.2.f) Altri beni e prodotti non sanitari	-	+
	ABA180	B.I.2.g) Acconti per acquisto di beni e prodotti non sanitari	-	+
	ABA190	**B.II) CREDITI**	**340.817**	+
	ABA200	***B.II.1) Crediti v/Stato***	***23***	+
SS	ABA210	B.II.1.a) Crediti v/Stato per spesa corrente - Integrazione a norma del D.L.vo 56/2000	-	+
SS	ABA220	B.II.1.b) Crediti v/Stato per spesa corrente - FSN	-	+
S	ABA230	B.II.1.c) Crediti v/Stato per mobilità attiva extraregionale	-	+
	ABA240	B.II.1.d) Crediti v/Stato per mobilità attiva internazionale	-	+
SS	ABA250	B.II.1.e) Crediti v/Stato per acconto quota fabbisogno sanitario regionale standard	-	+
SS	ABA260	B.II.1.f) Crediti v/Stato per finanziamento sanitario aggiuntivo corrente	-	+
SS	ABA270	B.II.1.g) Crediti v/Stato per spesa corrente - altro	-	+
SS	ABA280	B.II.1.h) Crediti v/Stato per finanziamenti per investimenti	-	+
	ABA290	B.II.1.i) Crediti v/Stato per ricerca	-	+
SS	ABA300	B.II.1.i.1) Crediti v/Stato per ricerca corrente - Ministero della Salute	-	+
SS	ABA310	B.II.1.i.2) Crediti v/Stato per ricerca finalizzata - Ministero della Salute	-	+
SS	ABA320	B.II.1.i.3) Crediti v/Stato per ricerca - altre Amministrazioni centrali	-	+
SS	ABA330	B.II.1.i.4) Crediti v/Stato per ricerca - finanziamenti per investimenti	-	+

R.I.S.C.R.I.B.A.

MINISTERO DELLA SALUTE

Direzione Generale della Programmazione Sanitaria
Direzione Generale del Sistema Informativo e Statistico Sanitario

SP

MODELLO DI RILEVAZIONE DELLO STATO PATRIMONIALE
AZIENDE SANITARIE LOCALI - AZIENDE OSPEDALIERE
IRCCS - AZIENDE OSPEDALIERE UNIVERSITARIE

STRUTTURA RILEVATA

REGIONE ___ AZIENDA / ISTITUTO ____

OGGETTO DELLA RILEVAZIONE

ANNO ____

TRIMESTRE: 1 ☐ 2 ☐ 3 ☐ 4 ☐

PREVENTIVO ☐ CONSUNTIVO ☐

APPROVAZIONE BILANCIO DA PARTE DEL COLLEGIO SINDACALE

SI ☐ NO ☐

A T T I V I T A'

(migliaia di euro)

Cons	CODICE	DESCRIZIONE	IMPORTO	SEGNO (+/-)
	ABA340	B.II.1.l) Crediti v/prefetture	23	+
	ABA350	***B.II.2) Crediti v/Regione o Provincia Autonoma***	***303.169***	+
	ABA360	B.II.2.a) Crediti v/Regione o Provincia Autonoma per spesa corrente	300.216	+
RR	ABA370	B.II.2.a.1) Crediti v/Regione o Provincia Autonoma per spesa corrente - IRAP	-	+
RR	ABA380	B.II.2.a.2) Crediti v/Regione o Provincia Autonoma per spesa corrente - Addizionale IRPEF	-	+
RR	ABA390	B.II.2.a.3) Crediti v/Regione o Provincia Autonoma per quota FSR	200.939	+
R	ABA400	B.II.2.a.4) Crediti v/Regione o Provincia Autonoma per mobilità attiva intraregionale	7.189	+
S	ABA410	B.II.2.a.5) Crediti v/Regione o Provincia Autonoma per mobilità attiva extraregionale	49.805	+
RR	ABA420	B.II.2.a.6) Crediti v/Regione o Provincia Autonoma per acconto quota FSR	-	+
RR	ABA430	B.II.2.a.7) Crediti v/Regione o Provincia Autonoma per finanziamento sanitario aggiuntivo corrente LEA	-	+
RR	ABA440	B.II.2.a.8) Crediti v/Regione o Provincia Autonoma per finanziamento sanitario aggiuntivo corrente extra LEA	-	+
RR	ABA450	B.II.2.a.9) Crediti v/Regione o Provincia Autonoma per spesa corrente - altro	42.283	+
RR	ABA460	B.II.2.a.10) Crediti v/Regione o Provincia Autonoma per ricerca	-	+
	ABA470	B.II.2.b) Crediti v/Regione o Provincia Autonoma per versamenti a patrimonio netto	2.953	+
RR	ABA480	B.II.2.b.1) Crediti v/Regione o Provincia Autonoma per finanziamenti per investimenti	2.719	+
RR	ABA490	B.II.2.b.2) Crediti v/Regione o Provincia Autonoma per incremento fondo dotazione	-	+
RR	ABA500	B.II.2.b.3) Crediti v/Regione o Provincia Autonoma per ripiano perdite	-	+
RR	ABA510	B.II.2.b.4) Crediti v/Regione per copertura debiti al 31/12/2005	-	+
RR	ABA520	B.II.2.b.5) Crediti v/Regione o Provincia Autonoma per ricostituzione risorse da investimenti esercizi precedenti	234	+

RLS. R.B.A.

MINISTERO DELLA SALUTE

Direzione Generale della Programmazione Sanitaria
Direzione Generale del Sistema Informativo e Statistico Sanitario

SP

MODELLO DI RILEVAZIONE DELLO STATO PATRIMONIALE
AZIENDE SANITARIE LOCALI - AZIENDE OSPEDALIERE
IRCCS - AZIENDE OSPEDALIERE UNIVERSITARIE

STRUTTURA RILEVATA	
REGIONE	AZIENDA / ISTITUTO

OGGETTO DELLA RILEVAZIONE				
ANNO				
TRIMESTRE:	1	2	3	4
PREVENTIVO			CONSUNTIVO	

APPROVAZIONE BILANCIO DA PARTE DEL COLLEGIO SINDACALE	
SI	NO

A T T I V I T A' (migliaia di euro)

Cons	CODICE	DESCRIZIONE	IMPORTO	SEGNO (+/-)
	ABA530	***B.II.3) Crediti v/Comuni***	82	+
	ABA540	***B.II.4) Crediti v/Aziende sanitarie pubbliche***	***31.972***	+
	ABA550	B.II.4.a) Crediti v/Aziende sanitarie pubbliche della Regione	31.837	+
R	ABA560	B.II.4.a.1) Crediti v/Aziende sanitarie pubbliche della Regione - per mobilità in compensazione	-	+
RR	ABA570	B.II.4.a.2) Crediti v/Aziende sanitarie pubbliche della Regione - per mobilità non in compensazione	-	+
RR	ABA580	B.II.4.a.3) Crediti v/Aziende sanitarie pubbliche della Regione - per altre prestazioni	31.837	+
RR	ABA590	B.II.4.b) Acconto quota FSR da distribuire	-	+
S	ABA600	B.II.4.c) Crediti v/Aziende sanitarie pubbliche Extraregione	135	+
	ABA610	***B.II.5) Crediti v/società partecipate e/o enti dipendenti della Regione***	***4***	+
	ABA620	B.II.5.a) Crediti v/enti regionali	4	+
	ABA630	B.II.5.b) Crediti v/sperimentazioni gestionali	-	+
	ABA640	B.II.5.c) Crediti v/altre partecipate	-	+
	ABA650	***B.II.6) Crediti v/Erario***	70	+
	ABA660	***B.II.7) Crediti v/altri***	***5.497***	+
	ABA670	B.II.7.a) Crediti v/clienti privati	3.839	+
	ABA680	B.II.7.b) Crediti v/gestioni liquidatorie	-	+
	ABA690	B.II.7.c) Crediti v/altri soggetti pubblici	209	+
	ABA700	B.II.7.d) Crediti v/altri soggetti pubblici per ricerca	-	+
	ABA710	B.II.7.e) Altri crediti diversi	1.449	+
	ABA720	**B.III) ATTIVITA' FINANZIARIE CHE NON COSTITUISCONO IMMOBILIZZAZIONI**	**-**	+
	ABA730	***B.III.1) Partecipazioni che non costituiscono immobilizzazioni***	-	+
	ABA740	***B.III.2) Altri titoli che non costituiscono immobilizzazioni***	-	+
	ABA750	**B.IV) DISPONIBILITA' LIQUIDE**	**28.162**	+
	ABA760	***B.IV.1) Cassa***	15	+
	ABA770	***B.IV.2) Istituto Tesoriere***	-	+
	ABA780	***B.IV.3) Tesoreria Unica***	28.060	+
	ABA790	***B.IV.4) Conto corrente postale***	87	+
	ACZ999	**C) RATEI E RISCONTI ATTIVI**	**5.289**	+
	ACA000	**C.I) RATEI ATTIVI**	**-**	+
	ACA010	***C.I.1) Ratei attivi***	-	+
R	***ACA020***	***C.I.2) Ratei attivi v/Aziende sanitarie pubbliche della Regione***	-	+
	ACA030	**C.II) RISCONTI ATTIVI**	**5.289**	+
	ACA040	***C.II.1) Risconti attivi***	5.289	+
R	***ACA050***	***C.II.2) Risconti attivi v/Aziende sanitarie pubbliche della Regione***	-	+
	ADZ999	**D) CONTI D'ORDINE**	**3.323**	+
	ADA000	**D.I) CANONI DI LEASING ANCORA DA PAGARE**	-	+
	ADA010	**D.II) DEPOSITI CAUZIONALI**	-	+
	ADA020	**D.III) BENI IN COMODATO**	452	+
	ADA030	**D.IV) ALTRI CONTI D'ORDINE**	2.871	+

B.I.C.R.I.B.A.

MINISTERO DELLA SALUTE

Direzione Generale della Programmazione Sanitaria
Direzione Generale del Sistema Informativo e Statistico Sanitario

SP

MODELLO DI RILEVAZIONE DELLO STATO PATRIMONIALE
AZIENDE SANITARIE LOCALI - AZIENDE OSPEDALIERE
IRCCS - AZIENDE OSPEDALIERE UNIVERSITARIE

STRUTTURA RILEVATA	OGGETTO DELLA RILEVAZIONE
REGIONE ___ AZIENDA / ISTITUTO ____	ANNO ____
	TRIMESTRE: 1 ☐ 2 ☐ 3 ☐ 4 ☐
	PREVENTIVO ☐ CONSUNTIVO ☐

APPROVAZIONE BILANCIO DA PARTE DEL COLLEGIO SINDACALE

SI ☐ NO ☐

P A S S I V I T A' (migliaia di euro)

Cons	CODICE	DESCRIZIONE	IMPORTO	SEGNO (+/-)
	PAZ999	**A) PATRIMONIO NETTO**	**17.419**	+/-
	PAA000	**A.I) FONDO DI DOTAZIONE**	1.750	+/-
	PAA010	**A.II) FINANZIAMENTI PER INVESTIMENTI**	**14.287**	+
	PAA020	***A.II.1) Finanziamenti per beni di prima dotazione***	1.839	+
	PAA030	***A.II.2) Finanziamenti da Stato per investimenti***	-	+
	PAA040	A.II.2.a) Finanziamenti da Stato per investimenti - ex art. 20 legge 67/88	-	+
	PAA050	A.II.2.b) Finanziamenti da Stato per investimenti - ricerca	-	+
	PAA060	A.II.2.c) Finanziamenti da Stato per investimenti - altro	-	+
	PAA070	***A.II.3) Finanziamenti da Regione per investimenti***	11.489	+
	PAA080	***A.II.4) Finanziamenti da altri soggetti pubblici per investimenti***	180	+
	PAA090	***A.II.5) Finanziamenti per investimenti da rettifica contributi in conto esercizio***	779	+
	PAA100	**A.III) RISERVE DA DONAZIONI E LASCITI VINCOLATI AD INVESTIMENTI**	1	+
	PAA110	**A.IV) ALTRE RISERVE**	***1.381***	+
	PAA120	***A.IV.1) Riserve da rivalutazioni***	-	+
	PAA130	***A.IV.2) Riserve da plusvalenze da reinvestire***	6	+
	PAA140	***A.IV.3) Contributi da reinvestire***	-	+
	PAA150	***A.IV.4) Riserve da utili di esercizio destinati ad investimenti***	242	+
	PAA160	***A.IV.5) Riserve diverse***	1.133	+
	PAA170	**A.V) CONTRIBUTI PER RIPIANO PERDITE**	-	+
	PAA180	***A.V.1) Contributi per copertura debiti al 31/12/2005***	-	+
	PAA190	***A.V.2) Contributi per ricostituzione risorse da investimenti esercizi precedenti***	-	+
	PAA200	***A.V.3) Altro***	-	+
	PAA210	**A.VI) UTILI (PERDITE) PORTATI A NUOVO**	-	+/-
	PAA220	**A.VII) UTILE (PERDITA) D'ESERCIZIO**	-	+/-
	PBZ999	**B) FONDI PER RISCHI E ONERI**	**29.646**	+
	PBA000	**B.I) FONDI PER IMPOSTE, ANCHE DIFFERITE**	91	+
	PBA010	**B.II) FONDI PER RISCHI**	**1.554**	+
	PBA020	***B.II.1) Fondo rischi per cause civili ed oneri processuali***	891	+
	PBA030	***B.II.2) Fondo rischi per contenzioso personale dipendente***	225	+
	PBA040	***B.II.3) Fondo rischi connessi all'acquisto di prestazioni sanitarie da privato***	238	+
	PBA050	***B.II.4) Fondo rischi per copertura diretta dei rischi (autoassicurazione)***	180	+
	PBA060	***B.II.5) Altri fondi rischi***	20	+
	PBA070	**B.III) FONDI DA DISTRIBUIRE**	-	+
	PBA080	***B.III.1) FSR indistinto da distribuire***	-	+
	PBA090	***B.III.2) FSR vincolato da distribuire***	-	+
	PBA100	***B.III.3) Fondo per ripiano disavanzi pregressi***	-	+
	PBA110	***B.III.4) Fondo finanziamento sanitario aggiuntivo corrente LEA***	-	+
	PBA120	***B.III.5) Fondo finanziamento sanitario aggiuntivo corrente extra LEA***	-	+
	PBA130	***B.III.6) Fondo finanziamento per ricerca***	-	+
	PBA140	***B.III.7) Fondo finanziamento per investimenti***	-	+
	PBA150	**B.IV) QUOTE INUTILIZZATE CONTRIBUTI**	**16.501**	+
	PBA160	***B.IV.1) Quote inutilizzate contributi da Regione o Prov. Aut. per quota F.S. vincolato***	16.035	+
	PBA170	***B.IV.2) Quote inutilizzate contributi vincolati da soggetti pubblici (extra fondo)***	121	+
	PBA180	***B.IV.3) Quote inutilizzate contributi per ricerca***	-	+
	PBA190	***B.IV.4) Quote inutilizzate contributi vincolati da privati***	345	+
	PBA200	**B.V) ALTRI FONDI PER ONERI E SPESE**	**11.500**	+
	PBA210	***B.V.1) Fondi integrativi pensione***	199	+
	PBA220	***B.V.2) Fondi rinnovi contrattuali***	***5.818***	+
	PBA230	B.V.2.a) Fondo rinnovi contrattuali personale dipendente	2.336	+
	PBA240	B.V.2.b) Fondo rinnovi convenzioni MMG/PLS/MCA	3.482	+
	PBA250	B.V.2.c) Fondo rinnovi convenzioni medici Sumai	-	+
	PBA260	***B.V.3) Altri fondi per oneri e spese***	5.483	+
	PCZ999	**C) TRATTAMENTO FINE RAPPORTO**	**565**	+
	PCA000	**C.I) FONDO PER PREMI OPEROSITA' MEDICI SUMAI**	565	+
	PCA010	**C.II) FONDO PER TRATTAMENTO DI FINE RAPPORTO DIPENDENTI**	-	+

R.I.S.I.B.A.

MINISTERO DELLA SALUTE

Direzione Generale della Programmazione Sanitaria
Direzione Generale del Sistema Informativo e Statistico Sanitario

SP

MODELLO DI RILEVAZIONE DELLO STATO PATRIMONIALE
AZIENDE SANITARIE LOCALI - AZIENDE OSPEDALIERE
IRCCS - AZIENDE OSPEDALIERE UNIVERSITARIE

STRUTTURA RILEVATA

REGIONE ___ AZIENDA / ISTITUTO ___

OGGETTO DELLA RILEVAZIONE

ANNO ____

TRIMESTRE: 1 ☐ 2 ☐ 3 ☐ 4 ☐

PREVENTIVO ☐ CONSUNTIVO ☐

APPROVAZIONE BILANCIO DA PARTE DEL COLLEGIO SINDACALE

SI ☐ NO ☐

P A S S I V I T A' (migliaia di euro)

Cons	CODICE	DESCRIZIONE	IMPORTO	SEGNO (+/-)
	PDZ999	**D) DEBITI**	**349.719**	+
	PDA000	**D.I) DEBITI PER MUTUI PASSIVI**	-	+
	PDA010	**D.II) DEBITI V/STATO**	**35**	+
S	***PDA020***	***D.II.1) Debiti v/Stato per mobilità passiva extraregionale***	-	+
	PDA030	***D.II.2) Debiti v/Stato per mobilità passiva internazionale***	-	+
SS	***PDA040***	***D.II.3) Acconto quota FSR v/Stato***	-	+
SS	***PDA050***	***D.II.4) Debiti v/Stato per restituzione finanziamenti - per ricerca***	-	+
SS	***PDA060***	***D.II.5) Altri debiti v/Stato***	35	+
	PDA070	**D.III) DEBITI V/REGIONE O PROVINCIA AUTONOMA**	**194.662**	+
RR	***PDA080***	***D.III.1) Debiti v/Regione o Provincia Autonoma per finanziamenti***	-	+
R	***PDA090***	***D.III.2) Debiti v/Regione o Provincia Autonoma per mobilità passiva intraregionale***	-	+
S	***PDA100***	***D.III.3) Debiti v/Regione o Provincia Autonoma per mobilità passiva extraregionale***	47.713	+
RR	***PDA110***	***D.III.4) Acconto quota FSR da Regione o Provincia Autonoma***	50.864	+
	PDA120	***D.III.5) Altri debiti v/Regione o Provincia Autonoma***	96.085	+
	PDA130	**D.IV) DEBITI V/COMUNI**	260	+
	PDA140	**D.V) DEBITI V/AZIENDE SANITARIE PUBBLICHE**	**80.573**	+
	PDA150	***D.V.1) Debiti v/Aziende sanitarie pubbliche della Regione***	80.457	+
RR	PDA160	D.V.1.a) Debiti v/Aziende sanitarie pubbliche della Regione - per quota FSR	-	+
RR	PDA170	D.V.1.b) Debiti v/Aziende sanitarie pubbliche della Regione - per finanziamento sanitario aggiuntivo corrente LEA	-	+
RR	PDA180	D.V.1.c) Debiti v/Aziende sanitarie pubbliche della Regione - per finanziamento sanitario aggiuntivo corrente extra LEA	-	+
R	PDA190	D.V.1.d) Debiti v/Aziende sanitarie pubbliche della Regione - per mobilità in compensazione	-	+
RR	PDA200	D.V.1.e) Debiti v/Aziende sanitarie pubbliche della Regione - per mobilità non in compensazione	-	+
RR	PDA210	D.V.1.f) Debiti v/Aziende sanitarie pubbliche della Regione - per altre prestazioni	80.457	+
SS	***PDA220***	***D.V.2) Debiti v/Aziende sanitarie pubbliche Extraregione***	116	+
R	***PDA230***	***D.V.3) Debiti v/Aziende sanitarie pubbliche della Regione per versamenti c/patrimonio netto***	-	+
	PDA240	**D.VI) DEBITI V/ SOCIETA' PARTECIPATE E/O ENTI DIPENDENTI DELLA REGIONE**	**-**	+
	PDA250	***D.VI.1) Debiti v/enti regionali***	-	+
	PDA260	***D.VI.2) Debiti v/sperimentazioni gestionali***	-	+
	PDA270	***D.VI.3) Debiti v/altre partecipate***	-	+
	PDA280	**D.VII) DEBITI V/FORNITORI**	**51.289**	+
	PDA290	***D.VII.1) Debiti verso erogatori (privati accreditati e convenzionati) di prestazioni sanitarie***	44.326	+
	PDA300	***D.VII.2) Debiti verso altri fornitori***	6.963	+
	PDA310	**D.VIII) DEBITI V/ISTITUTO TESORIERE**	14	+
	PDA320	**D.IX) DEBITI TRIBUTARI**	3.209	+
	PDA330	**D.X) DEBITI V/ISTITUTI PREVIDENZIALI, ASSISTENZIALI E SICUREZZA SOCIALE**	7.070	+
	PDA340	**D.XI) DEBITI V/ALTRI**	**12.607**	+
	PDA350	***D.XI.1) Debiti v/altri finanziatori***	-	+
	PDA360	***D.XI.2) Debiti v/dipendenti***	3.846	+
	PDA370	***D.XI.3) Debiti v/gestioni liquidatorie***	-	+
	PDA380	***D.XI.4) Altri debiti diversi***	8.761	+
	PEZ999	**E) RATEI E RISCONTI PASSIVI**	**13**	+
	PEA000	**E.I) RATEI PASSIVI**	**-**	+
	PEA010	***E.I.1) Ratei passivi***	-	+
R	***PEA020***	***E.I.2) Ratei passivi v/Aziende sanitarie pubbliche della Regione***	-	+
	PEA030	**E.II) RISCONTI PASSIVI**	**13**	+
	PEA040	***E.II.1) Risconti passivi***	13	+
R	***PEA050***	***E.II.2) Risconti passivi v/Aziende sanitarie pubbliche della Regione***	-	+

RIC.I.B.A.

MINISTERO DELLA SALUTE

Direzione Generale della Programmazione Sanitaria
Direzione Generale del Sistema Informativo e Statistico Sanitario

SP

MODELLO DI RILEVAZIONE DELLO STATO PATRIMONIALE
AZIENDE SANITARIE LOCALI - AZIENDE OSPEDALIERE
IRCCS - AZIENDE OSPEDALIERE UNIVERSITARIE

STRUTTURA RILEVATA	OGGETTO DELLA RILEVAZIONE
REGIONE ___ AZIENDA / ISTITUTO ____	ANNO ____
	TRIMESTRE: 1 ☐ 2 ☐ 3 ☐ 4 ☐
	PREVENTIVO ☐ CONSUNTIVO ☐

APPROVAZIONE BILANCIO DA PARTE DEL COLLEGIO SINDACALE
SI ☐ NO ☐

P A S S I V I T A' (migliaia di euro)

Cons	CODICE	DESCRIZIONE	IMPORTO	SEGNO (+/-)
	PFZ999	F) CONTI D'ORDINE	3.323	+
	PFA000	F.I) CANONI DI LEASING ANCORA DA PAGARE	-	+
	PFA010	F.II) DEPOSITI CAUZIONALI	-	+
	PFA020	F.III) BENI IN COMODATO	452	+
	PFA030	F.IV) ALTRI CONTI D'ORDINE	2.871	+

Dettaglio debiti (PDZ999) per anno di formazione

	IMPORTO ANTE 31/12/2005	IMPORTO POST 31/12/2005	TOTALE	
DEBITI COMMERCIALI		131.862	131.862	
DEBITI NON COMMERCIALI		216.524	216.524	
TOTALE .	-	348.386	348.386	(PDZ999)

F.to Il Direttore Generale ai sensi D.Lgs. 39/93 .....
F.to Il Responsabile Economico Finanziario ai sensi D.Lgs. 39/93.....

RLS.C.R.I.B.A.

CONTO NI	DESCRIZIONE VOCE BILANCIO NI	SEZIONE BILANCIO	ANNO ASSEGNAZIONE	DECRETO REGIONALE DI ASSEGNAZIONE	DESCRIZIONE ATTO	OGGETTO	IMPORTO AL 31 12 2016	AZIENDA DI ORIGINE	NOTE	FONTE: SEZIONALE DI CE DI RIFERIMENTO
1.20.20.20.010.030.10.000	B.II.2.a.3.1) Crediti da Regione per Quota capitaria Sanitaria	SAN	2015	decr. 11911 del 18/11/2016	Assegnazioni definitive alle ATS per le ex ASL del finanziamento di parte di corrente del FSR per l'esercizio 2015	Quota capitaria	1.796	304		SAN
1.20.20.20.010.030.30.000	B.II.2.a.3.3) Crediti da Regione per Funzioni non tariffate	SAN	2015	decr. 11911 del 18/11/2016	Assegnazioni definitive alle ATS per le ex ASL del finanziamento di parte di corrente del FSR per l'esercizio 2015	Quota capitaria	2.445	304		SAN
1.20.20.20.010.030.30.000	B.II.2.a.3.3) Crediti da Regione per Funzioni non tariffate	SAN	2014	decr. 7203 del 9/9/2015	Assegnazione definitiva di parte corrente del FSR per l'esercizio 2014 Funzioni Non Tariffate	Quota capitaria	1.053	304		SAN
1.20.20.20.010.030.40.000	B.II.2.a.3.4) Crediti da Regione per Obiettivi di PSSR	SAN	2014	decr. 7203 del 9/9/2015	Assegnazione definitiva di parte corrente del FSR per l'esercizio 2014 Contributo Psichiatria	Quota capitaria	315	304		SAN
1.20.20.20.010.030.40.000	B.II.2.a.3.4) Crediti da Regione per Obiettivi di PSSR	SAN	2015	decr. 11911 del 18/11/2016	Assegnazioni definitive alle ATS per le ex ASL del finanziamento di parte di corrente del FSR per l'esercizio 2015 - contributo psichiatria 2015	Quota capitaria	41	304		SAN
1.20.20.20.010.030.40.000	B.II.2.a.3.4) Crediti da Regione per Obiettivi di PSSR	SAN	2014	decr. 7203 del 9/9/2015	Assegnazione definitiva di parte corrente del FSR per l'esercizio 2014 Contributo NPI	Quota capitaria	500	304		SAN
1.20.20.20.010.030.40.000	B.II.2.a.3.4) Crediti da Regione per Obiettivi di PSSR	SAN	2015	decr. 11911 del 18/11/2016	Assegnazioni definitive alle ATS per le ex ASL del finanziamento di parte di corrente del FSR per l'esercizio 2015 - PROGETTI NPI	Quota capitaria	64	304		SAN
1.20.20.20.010.030.40.000	B.II.2.a.3.4) Crediti da Regione per Obiettivi di PSSR	SAN	2014	decr. 7203 del 9/9/2015	Assegnazione definitiva di parte corrente del FSR per l'esercizio 2014 Contributo Ambulatorio al sabato	Quota capitaria	18	304		SAN
1.20.20.20.010.030.40.000	B.II.2.a.3.4) Crediti da Regione per Obiettivi di PSSR	SAN	2015	decr. 11911 del 18/11/2016	Assegnazioni definitive alle ATS per le ex ASL del finanziamento di parte di corrente del FSR per l'esercizio 2015 - Contributo ambulatorio al	Quota capitaria	6	304		SAN
1.20.20.20.010.030.50.000	B.II.2.a.3.5) Crediti da Regione per Contributi vincolati da FSR	SAN	2014	decr. 7203 del 9/9/2015	Assegnazione definitiva di parte corrente del FSR per l'esercizio 2014 Contributo AIDS	Quota capitaria	105	304		SAN
1.20.20.20.010.030.50.000	B.II.2.a.3.5) Crediti da Regione per Contributi vincolati da FSR	SAN	2011	istruzioni consuntivo 2011 - all. A circ. 15609 del 16/5/2012	crediti per fondo SUMAI ante 1998	Quota capitaria	46	304		SAN
1.20.20.20.010.030.50.000	B.II.2.a.3.5) Crediti da Regione per Contributi vincolati da FSR	SAN	2011	decr. 7869/2008	Contributo papillomavirus	Quota capitaria	7	304		SAN
1.20.20.20.010.030.50.000	B.II.2.a.3.5) Crediti da Regione per Contributi vincolati da FSR	SAN	2011	decr. 8790/2006	Contributo piano alimenti	Quota capitaria	3	304		SAN
1.20.20.20.010.030.60.000	B.II.2.a.3.6) Crediti da Regione per Contributi vincolati extra FSR	SAN	2014	decr. 7203 del 9/9/2015	Assegnazione definitiva di parte corrente del FSR per l'esercizio 2014 - Contributo Visite Fiscali Scuole	Quota capitaria	33	304		SAN
1.20.20.20.010.030.60.000	B.II.2.a.3.6) Crediti da Regione per Contributi vincolati extra FSR	SOC	2011	L. 45/99 NIOD e SIND	NIOD e SIND	Quota capitaria	5	304		SAN
1.20.20.20.010.050.10.000	B.II.2.a.5.1) Crediti v/Regione o Provincia Autonoma per mobilità attiva extraregionale A.Ospedaliere	SAN	2012	decr. 3912 del 12/5/2014	Modifica e/o integrazione del finanziamento di parte corrente del FSR per l'esercizio 2012	Saldo Mobilità Extraregionale	10.941	304		SAN
1.20.20.20.010.050.10.000	B.II.2.a.5.1) Crediti v/Regione o Provincia Autonoma per mobilità attiva extraregionale A.Ospedaliere	SAN	2013	decr. 9969 del 28/10/2014	Assegnazione definitiva di parte corrente del FSR per l'esercizio 2013	Saldo Mobilità Extraregionale	14.054	304		SAN
1.20.20.20.010.050.10.000	B.II.2.a.5.1) Crediti v/Regione o Provincia Autonoma per mobilità attiva extraregionale A.Ospedaliere	SAN	2014	decr. 7203 del 9/9/2015	Assegnazione definitiva di parte corrente del FSR per l'esercizio 2014	Saldo Mobilità Extraregionale	3.945	304		SAN
1.20.20.20.010.050.30.000	B.II.2.a.5.3) Crediti v/Regione o Provincia Autonoma per mobilità attiva extraregionale a Privati	SAN	2012	decr. 3912 del 12/5/2014	Modifica e/o integrazione del finanziamento di parte corrente del FSR per l'esercizio 2012	Saldo Mobilità Extraregionale	7.109	304		SAN
1.20.20.20.010.050.30.000	B.II.2.a.5.3) Crediti v/Regione o Provincia Autonoma per mobilità attiva extraregionale a Privati	SAN	2013	decr. 9969 del 28/10/2014	Assegnazione definitiva di parte corrente del FSR per l'esercizio 2013	Saldo Mobilità Extraregionale	7.200	304		SAN
1.20.20.20.010.050.30.000	B.II.2.a.5.3) Crediti v/Regione o Provincia Autonoma per mobilità attiva extraregionale a Privati	SAN	2014	decr. 7203 del 9/9/2015	Assegnazione definitiva di parte corrente del FSR per l'esercizio 2014	Saldo Mobilità Extraregionale	5.724	304		SAN
1.20.20.20.010.050.30.000	B.II.2.a.5.3) Crediti v/Regione o Provincia Autonoma per mobilità attiva extraregionale a Privati	SAN	2015	decr. 11911 del 18/11/2016	Assegnazioni definitive alle ATS per le ex ASL del finanziamento di parte di corrente del FSR per l'esercizio 2015	Saldo Mobilità Extraregionale	832	304		SAN
1.20.20.20.010.090.00.000	B.II.2.a.9) Crediti v/Regione o Provincia Autonoma per spesa corrente - altro	SAN	2012	decr. 3912 del 12/5/2014	Modifica e/o integrazione del finanziamento di parte corrente del FSR per l'esercizio 2012 - contributo piano investimenti	Quota capitaria	412	304		SAN
1.20.20.20.010.090.00.000	B.II.2.a.9) Crediti v/Regione o Provincia Autonoma per spesa corrente - altro	SAN	2012	decr. 3912 del 12/5/2014	Modifica e/o integrazione del finanziamento di parte corrente del FSR per l'esercizio 2012 - contributo beni protesica	Quota capitaria	616	304		SAN
1.20.20.20.010.090.00.000	B.II.2.a.9) Crediti v/Regione o Provincia Autonoma per spesa corrente - altro	SAN	2012	Dott. Corsini: personale comandato in regione	Dott. Corsini: personale comandato in regione	Quota capitaria	25	304		SAN
1.20.20.20.010.090.00.000	B.II.2.a.9) Crediti v/Regione o Provincia Autonoma per spesa corrente - altro	SAN	2013	decr. 9969 del 28/10/2014	Assegnazione definitiva di parte corrente del FSR per l'esercizio 2013 - contributo protesica	Quota capitaria	716	304		SAN
1.20.20.20.010.090.00.000	B.II.2.a.9) Crediti v/Regione o Provincia Autonoma per spesa corrente - altro	SAN	2013	Dott. Corsini: personale comandato in regione	Dott. Corsini: personale comandato in regione	Quota capitaria	15	304		SAN
1.20.20.20.010.090.00.000	B.II.2.a.9) Crediti v/Regione o Provincia Autonoma per spesa corrente - altro	SAN	2014	decr. 7203 del 9/9/2015	Assegnazione definitiva di parte corrente del FSR per l'esercizio 2014 Contributo RAR personale dipendente	Quota capitaria	215	304		SAN
1.20.20.20.010.090.00.000	B.II.2.a.9) Crediti v/Regione o Provincia Autonoma per spesa corrente - altro	SAN	2014	decr. 7203 del 9/9/2015	Assegnazione definitiva di parte corrente del FSR per l'esercizio 2014 Contributo L. 210/92	Quota capitaria	236	304		SAN
1.20.20.20.010.090.00.000	B.II.2.a.9) Crediti v/Regione o Provincia Autonoma per spesa corrente - altro	SAN	2014	decr. 7203 del 9/9/2015	Assegnazione definitiva di parte corrente del FSR per l'esercizio 2014 Contributo Reti Sanitarie	Quota capitaria	118	304		SAN
1.20.20.20.010.090.00.000	B.II.2.a.9) Crediti v/Regione o Provincia Autonoma per spesa corrente - altro	SAN	2014	decr. 7203 del 9/9/2015	Assegnazione definitiva di parte corrente del FSR per l'esercizio 2014 Contributo Liste Attesa	Quota capitaria	308	304		SAN

1.20.20.20.010.090.00.000	B.II.2.a.9) Crediti v/Regione o Provincia Autonoma per spesa corrente - altro	SAN	2014	decr. 7203 del 9/9/2015	Assegnazione definitiva di parte corrente del FSR per l'esercizio 2014 - contributo SISS	Quota capitaria	83	304		SAN
1.20.20.20.010.090.00.000	B.II.2.a.9) Crediti v/Regione o Provincia Autonoma per spesa corrente - altro	SAN	2014	decr. 7203 del 9/9/2015	Assegnazione definitiva di parte corrente del FSR per l'esercizio 2014 - contributo Subacuti	Quota capitaria	3.339	304		SAN
1.20.20.20.010.090.00.000	B.II.2.a.9) Crediti v/Regione o Provincia Autonoma per spesa corrente - altro	SAN	2014	decr. 7203 del 9/9/2015	Assegnazione definitiva di parte corrente del FSR per l'esercizio 2014 Contributo per prestazioni effettuate dai LSP	Quota capitaria	38	304		SAN
1.20.20.20.010.090.00.000	B.II.2.a.9) Crediti v/Regione o Provincia Autonoma per spesa corrente - altro	SAN	2014	decr. 7203 del 9/9/2015	Assegnazione definitiva di parte corrente del FSR per l'esercizio 2014 Contributo delta beni protesica	Quota capitaria	44	304		SAN
1.20.20.20.010.090.00.000	B.II.2.a.9) Crediti v/Regione o Provincia Autonoma per spesa corrente - altro	SAN	2014	decr. 7203 del 9/9/2015	Assegnazione definitiva di parte corrente del FSR per l'esercizio 2014 Contributo liste J	Quota capitaria	184	304		SAN
1.20.20.20.010.090.00.000	B.II.2.a.9) Crediti v/Regione o Provincia Autonoma per spesa corrente - altro	SAN	2014	decr. 7203 del 9/9/2015	Assegnazione definitiva di parte corrente del FSR per l'esercizio 2014	Stranieri	392	304		SAN
1.20.20.20.010.090.00.000	B.II.2.a.9) Crediti v/Regione o Provincia Autonoma per spesa corrente - altro	SAN	2011	Dott. Corsini: personale comandato in regione	Dott. Corsini: personale comandato in regione	Quota capitaria	130	304		SAN
1.20.20.20.010.090.00.000	B.II.2.a.9) Crediti v/Regione o Provincia Autonoma per spesa corrente - altro	SAN	2009	Rimborso farmaco IGF	Rimborso farmaco IGF	Quota capitaria	394	304		SAN
1.20.20.20.010.090.00.000	B.II.2.a.9) Crediti v/Regione o Provincia Autonoma per spesa corrente - altro	SAN	2015	decr. 4287/2016	sopravvenienza attiva a copertura amb/drg anni precedenti	Quota capitaria	610	304		SAN
1.20.20.20.010.090.00.000	B.II.2.a.9) Crediti v/Regione o Provincia Autonoma per spesa corrente - altro	SAN	2015	decr. 11911 del 18/11/2016	Assegnazioni definitive alle ATS per le ex ASL del finanziamento di parte di corrente del FSR per l'esercizio 2015 - contributo AIDS	Quota capitaria	193	304		SAN
1.20.20.20.010.090.00.000	B.II.2.a.9) Crediti v/Regione o Provincia Autonoma per spesa corrente - altro	SAN	2015	decr. 11911 del 18/11/2016	Assegnazioni definitive alle ATS per le ex ASL del finanziamento di parte di corrente del FSR per l'esercizio 2015 - contributo subacuti	Quota capitaria	280	304		SAN
1.20.20.20.010.090.00.000	B.II.2.a.9) Crediti v/Regione o Provincia Autonoma per spesa corrente - altro	SAN	2015	decr. 11911 del 18/11/2016	Assegnazioni definitive alle ATS per le ex ASL del finanziamento di parte di corrente del FSR per l'esercizio 2015 - contributo reti sanitarie	Quota capitaria	142	304		SAN
1.20.20.20.010.090.00.000	B.II.2.a.9) Crediti v/Regione o Provincia Autonoma per spesa corrente - altro	SAN	2015	decr. 11911 del 18/11/2016	Assegnazioni definitive alle ATS per le ex ASL del finanziamento di parte di corrente del FSR per l'esercizio 2015 - contributo SISS	Quota capitaria	159	304		SAN
1.20.20.20.010.090.00.000	B.II.2.a.9) Crediti v/Regione o Provincia Autonoma per spesa corrente - altro	SAN	2015	decr. 11911 del 18/11/2016	Assegnazioni definitive alle ATS per le ex ASL del finanziamento di parte di corrente del FSR per l'esercizio 2015 - stranieri onere 9	Stranieri	337	304		SAN
1.20.20.20.010.090.00.000	B.II.2.a.9) Crediti v/Regione o Provincia Autonoma per spesa corrente - altro	SAN	2014	Funzioni non tariffate a erogatori privati	Funzioni non tariffate a erogatori privati	Quota capitaria	150	304		SAN
1.20.20.20.010.090.00.000	B.II.2.a.9) Crediti v/Regione o Provincia Autonoma per spesa corrente - altro	SAN	2011	Rimborsi abbattimenti (BSE, IA ecc)	Rimborsi abbattimenti (BSE, IA ecc)	Quota capitaria	248	304		SAN
1.20.20.20.010.090.00.000	B.II.2.a.9) Crediti v/Regione o Provincia Autonoma per spesa corrente - altro	SAN	2012	stranieri onere 9	stranieri onere 9	Stranieri	184	304		SAN
1.20.20.20.020.050.00.000	B.II.2.b.5) Crediti v/Regione o Provincia Autonoma per ricostituzione risorse da investimenti es. precedenti	SAN	2014	decr. 7203 del 9/9/2015	Assegnazione definitiva di parte corrente del FSR per l'esercizio 2014 - Contributo per adeguamento fondi amm.to anni 2011 e preced.	Quota capitaria	100	304		SAN
1.20.20.20.020.050.00.000	B.II.2.b.5) Crediti v/Regione o Provincia Autonoma per ricostituzione risorse da investimenti es. precedenti	SAN	2012	decr. 3912 del 12/5/2014	Modifica e/o integrazione del finanziamento di parte corrente del FSR per l'esercizio 2012 Ricostruzione fondi ante 2011	Quota capitaria	43	304		SAN
1.20.20.20.010.030.20.000	B.II.2.a.3.2) Crediti da Regione per Quota capitaria A.S.S.I.	SAN	2011	decr. 4562 del 25/5/2012	Saldo ISSAD mobilità anno 2011	Quota capitaria	5.934	304		SAN
1.20.20.20.010.030.20.000	B.II.2.a.3.2) Crediti da Regione per Quota capitaria A.S.S.I.	SAN	2007	Ricoveri IDR straniero STP	Ricoveri IDR straniero STP	Quota capitaria	108	304		SAN
1.20.20.20.010.030.20.000	B.II.2.a.3.2) Crediti da Regione per Quota capitaria A.S.S.I.	SAN	2003	DGR 17138 del 16/4/2004	Saldo ISSAD mobilità anno 2003	Quota capitaria	3.411	304		SAN
1.20.20.20.010.030.20.000	B.II.2.a.3.2) Crediti da Regione per Quota capitaria A.S.S.I.	SAN	2003	Ricovero IDR cittadino francese	Ricovero IDR cittadino francese	Quota capitaria	23	304		SAN
1.20.20.20.010.030.20.000	B.II.2.a.3.2) Crediti da Regione per Quota capitaria A.S.S.I.	SAN	2002	DGR 12840 del 28/4/2003	Saldo ISSAD mobilità anno 2002	Quota capitaria	4.682	304		SAN
1.20.20.20.010.030.20.000	B.II.2.a.3.2) Crediti da Regione per Quota capitaria A.S.S.I.	SAN	2002	DDG 14385-650/2002	Sentenze TAR tariffe 1999	Quota capitaria	357	304		SAN
1.20.20.20.010.030.20.000	B.II.2.a.3.2) Crediti da Regione per Quota capitaria A.S.S.I.	SAN	2002	DGR 11219/2002	CDI 2002	Quota capitaria	347	304		SAN
1.20.20.20.010.030.20.000	B.II.2.a.3.2) Crediti da Regione per Quota capitaria A.S.S.I.	SAN	2001	nota Regione prot. 11686 del 20/6/2002	Saldo ASSI anno 2001	Quota capitaria	2.706	304		SAN
1.20.20.20.010.030.20.000	B.II.2.a.3.2) Crediti da Regione per Quota capitaria A.S.S.I.	SAN	2000	nota Regione prot. G.2001.0015533/2001	Assegnazione straordinaria ADI	Quota capitaria	281	304		SAN
1.20.20.20.010.030.20.000	B.II.2.a.3.2) Crediti da Regione per Quota capitaria A.S.S.I.	SAN	2000	D.G.R. n. 3200 del 26/1/2000	Saldo ASSI anno 2000	Quota capitaria	1.773	304		SAN
1.20.20.20.010.030.10.000	B.II.2.a.3.1) Crediti da Regione per Quota capitaria Sanitaria	SAN	2014	Decreto DG Salute 7203-7259/15	Finanziamento di parte corrente al netto del saldo mobilità intraregionale	Quota capitaria	28.035	307		SAN
1.20.20.20.010.030.10.000	B.II.2.a.3.1) Crediti da Regione per Quota capitaria Sanitaria	SAN	2015	Decreto Presidenza 11911/16	Finanziamento di parte corrente al netto del saldo mobilità intraregionale	Quota capitaria	20.156	307		SAN
1.20.20.20.010.030.20.000	B.II.2.a.3.2) Crediti da Regione per Quota capitaria A.S.S.I.	SAN	2012	Decreto DG Famiglia 4439/13	Finanziamento di parte corrente al netto del saldo mobilità intraregionale e Sperimentazioni DGR 3236/2012	Quota capitaria	1.164	307		SAN
1.20.20.20.010.030.20.000	B.II.2.a.3.2) Crediti da Regione per Quota capitaria A.S.S.I.	SAN	2013	Decreto DG Famiglia 4537-4583/14	Finanziamento di parte corrente al netto del saldo mobilità intraregionale	Quota capitaria	1.108	307		SAN

BOZZA

1.20.20.20.010.030.20.000	B.II.2.a.3.2) Crediti da Regione per Quota capitaria A.S.S.I.	SAN	2014	Decreto DG Famiglia 4241/15	Finanziamento di parte corrente al netto del saldo mobilità intraregionale	Quota capitaria	311	307		SAN
1.20.20.20.010.030.20.000	B.II.2.a.3.2) Crediti da Regione per Quota capitaria A.S.S.I.	SAN	2011	Linee guida di cui alla DGR X/5844 del 18.11.2016	Saldo di tutte le posizioni preesistenti	Quota capitaria	54.975	307		SAN
1.20.20.20.010.030.30.000	B.II.2.a.3.3) Crediti da Regione per Funzioni non tariffate	SAN	2014	Decreto DG Salute 7203-7259/15	Funzioni non tariffate	Quota capitaria	315	307		SAN
1.20.20.20.010.030.30.000	B.II.2.a.3.3) Crediti da Regione per Funzioni non tariffate	SAN	2013	Decreto DG Salute 9889-9969/14	Funzioni non tariffate	Quota capitaria	313	307		SAN
1.20.20.20.010.030.40.000	B.II.2.a.3.4) Crediti da Regione per Obiettivi di PSSR	SAN	2012	Decreto DG Salute 3912/14	Contributo ambulatorio PLS sabato	Quota capitaria	40	307		SAN
1.20.20.20.010.030.40.000	B.II.2.a.3.4) Crediti da Regione per Obiettivi di PSSR	SAN	2012	Decreto DG Salute 3912/14	Progetto per la Neuropsichiatria dell'infanzia e dell'adolescenza	Quota capitaria	349	307		SAN
1.20.20.20.010.030.40.000	B.II.2.a.3.4) Crediti da Regione per Obiettivi di PSSR	SAN	2012	Decreto DG Salute 3912/14	Programmi innovativi in salute mentale	Quota capitaria	360	307		SAN
1.20.20.20.010.030.40.000	B.II.2.a.3.4) Crediti da Regione per Obiettivi di PSSR	SAN	2012	Decreto DG Salute 3912/14	Recupero mobilità passiva	Quota capitaria	1.400	307		SAN
1.20.20.20.010.030.40.000	B.II.2.a.3.4) Crediti da Regione per Obiettivi di PSSR	SAN	2013	Decreto DG Salute 9889-9969/14	Contributo ambulatorio PLS sabato	Quota capitaria	30	307		SAN
1.20.20.20.010.030.40.000	B.II.2.a.3.4) Crediti da Regione per Obiettivi di PSSR	SAN	2013	Decreto DG Salute 9889-9969/14	Progetto per la Neuropsichiatria dell'infanzia e dell'adolescenza	Quota capitaria	239	307		SAN
1.20.20.20.010.030.40.000	B.II.2.a.3.4) Crediti da Regione per Obiettivi di PSSR	SAN	2013	Decreto DG Salute 9889-9969/14	Programmi innovativi in salute mentale	Quota capitaria	360	307		SAN
1.20.20.20.010.030.40.000	B.II.2.a.3.4) Crediti da Regione per Obiettivi di PSSR	SAN	2014	Decreto DG Salute 7203-7259/15	Contributo ambulatorio PLS sabato	Quota capitaria	5	307		SAN
1.20.20.20.010.030.40.000	B.II.2.a.3.4) Crediti da Regione per Obiettivi di PSSR	SAN	2014	Decreto DG Salute 7203-7259/15	Progetto per la Neuropsichiatria dell'infanzia e dell'adolescenza	Quota capitaria	11	307		SAN
1.20.20.20.010.030.40.000	B.II.2.a.3.4) Crediti da Regione per Obiettivi di PSSR	SAN	2015	Decreto Presidenza 11911/16	Contributo ambulatorio PLS sabato	Quota capitaria	2	307		SAN
1.20.20.20.010.030.40.000	B.II.2.a.3.4) Crediti da Regione per Obiettivi di PSSR	SAN	2015	Decreto Presidenza 11911/16	Progetto per la Neuropsichiatria dell'infanzia e dell'adolescenza	Quota capitaria	17	307		SAN
1.20.20.20.010.030.40.000	B.II.2.a.3.4) Crediti da Regione per Obiettivi di PSSR	SAN	2015	Decreto Presidenza 11911/16	Programmi innovativi in salute mentale	Quota capitaria	18	307		SAN
1.20.20.20.010.030.50.000	B.II.2.a.3.5) Crediti da Regione per Contributi vincolati da FSR	SAN	2012	Decreto DG Salute 3912/14	AIDS (L. 135/90) Domiciliare	Quota capitaria	312	307		SAN
1.20.20.20.010.030.50.000	B.II.2.a.3.5) Crediti da Regione per Contributi vincolati da FSR	SAN	2013	Decreto DG Salute 9889-9969/14	AIDS (L. 135/90) Domiciliare	Quota capitaria	328	307		SAN
1.20.20.20.010.030.60.000	B.II.2.a.3.6) Crediti da Regione per Contributi vincolati extra FSR	SAN	2013	Decreto DG Salute 9889-9969/14	Miglioramento delle garanzie sanitarie richieste dai paesi terzi alle imprese che esportano prodotti alimentari di origine animale (ex DGR	Quota capitaria	45	307		SAN
1.20.20.20.010.030.60.000	B.II.2.a.3.6) Crediti da Regione per Contributi vincolati extra FSR	SAN	2014	Decreto DG Salute 7203-7259/15	Contributi extra FSR a copertura oneri visite fiscali	Quota capitaria	54	307		SAN
1.20.20.20.010.030.60.000	B.II.2.a.3.6) Crediti da Regione per Contributi vincolati extra FSR	SAN	2011	Decreto 4562/12	Assegnazione extra FSR	Quota capitaria	1.262	307		SAN
1.20.20.20.010.030.60.000	B.II.2.a.3.6) Crediti da Regione per Contributi vincolati extra FSR	SAN	2013	DGR 1188/13	FNPS per servizi socio sanitari	Quota capitaria	102	307		SAN
1.20.20.20.010.030.60.000	B.II.2.a.3.6) Crediti da Regione per Contributi vincolati extra FSR	SOC	2008	DDG 16165/2014	FNPS Quota Indistinta	Quota capitaria	18	307		SAN
1.20.20.20.010.030.60.000	B.II.2.a.3.6) Crediti da Regione per Contributi vincolati extra FSR	SOC	2007	DECRETI VARI	Servizi Integrazione Trattamento Dei Cocainomani	Quota capitaria	25	307		SAN
1.20.20.20.010.090.00.000	B.II.2.a.9) Crediti v/Regione o Provincia Autonoma per spesa corrente - altro	SAN	2012	Decreto DG Salute 3912/14	Contributo SISS	Quota capitaria	836	307		SAN
1.20.20.20.010.090.00.000	B.II.2.a.9) Crediti v/Regione o Provincia Autonoma per spesa corrente - altro	SAN	2012	Decreto DG Salute 3912/14	Contributi RAR	Quota capitaria	805	307		SAN
1.20.20.20.010.090.00.000	B.II.2.a.9) Crediti v/Regione o Provincia Autonoma per spesa corrente - altro	SAN	2012	Decreto DG Salute 3912/14	Contributo L. 210/92	Quota capitaria	677	307		SAN
1.20.20.20.010.090.00.000	B.II.2.a.9) Crediti v/Regione o Provincia Autonoma per spesa corrente - altro	SAN	2012	Decreto DG Salute 3912/14	Contributo per finanziamento Piano Investimenti Autorizzato (D.Lgs. 118/11)	Quota capitaria	474	307		SAN
1.20.20.20.010.090.00.000	B.II.2.a.9) Crediti v/Regione o Provincia Autonoma per spesa corrente - altro	SAN	2012	Decreto DG Salute 3912/14	Contributo per finanziamento Protesica maggiore (D.Lgs. 118/11)	Quota capitaria	802	307		SAN
1.20.20.20.010.090.00.000	B.II.2.a.9) Crediti v/Regione o Provincia Autonoma per spesa corrente - altro	SAN	2012	Decreto DG Salute 3912/14	Contributi c/Esercizio (FSR Indistinto) - Reti sanitarie	Quota capitaria	1.501	307		SAN
1.20.20.20.010.090.00.000	B.II.2.a.9) Crediti v/Regione o Provincia Autonoma per spesa corrente - altro	SAN	2012	Decreto DG Salute 3912/14	Interessi passivi	Quota capitaria	7	307		SAN
1.20.20.20.010.090.00.000	B.II.2.a.9) Crediti v/Regione o Provincia Autonoma per spesa corrente - altro	SAN	2012	DGR 824/2013	Funzioni non tariffate erogatori privati	Quota capitaria	1.916	307		SAN
1.20.20.20.010.090.00.000	B.II.2.a.9) Crediti v/Regione o Provincia Autonoma per spesa corrente - altro	SAN	2013	Decreto DG Salute 9889-9969/14	Contributo SISS (MMG, Farmacia)	Quota capitaria	190	307		SAN

R.L.S.C.R.I.B.A.

1.20.20.20.010.090.00.000	B.II.2.a.9) Crediti v/Regione o Provincia Autonoma per spesa corrente - altro	SAN	2013	Decreto DG Salute 9889-9969/14	Contributi RAR	Quota capitaria	620	307		SAN
1.20.20.20.010.090.00.000	B.II.2.a.9) Crediti v/Regione o Provincia Autonoma per spesa corrente - altro	SAN	2013	Decreto DG Salute 9889-9969/14	Contributo L. 210/92	Quota capitaria	681	307		SAN
1.20.20.20.010.090.00.000	B.II.2.a.9) Crediti v/Regione o Provincia Autonoma per spesa corrente - altro	SAN	2013	Decreto DG Salute 9889-9969/14	Protesica Maggiore Investimenti	Quota capitaria	1.019	307		SAN
1.20.20.20.010.090.00.000	B.II.2.a.9) Crediti v/Regione o Provincia Autonoma per spesa corrente - altro	SAN	2013	Decreto DG Salute 9889-9969/14	Liste d'attesa	Quota capitaria	593	307		SAN
1.20.20.20.010.090.00.000	B.II.2.a.9) Crediti v/Regione o Provincia Autonoma per spesa corrente - altro	SAN	2013	Decreto DG Salute 9889-9969/14	saldo progetto mob passiva	Quota capitaria	1.100	307		SAN
1.20.20.20.010.090.00.000	B.II.2.a.9) Crediti v/Regione o Provincia Autonoma per spesa corrente - altro	SAN	2013	Decreto DG Salute 9889-9969/14	Contributi c/Esercizio (FSR Indistinto) - Reti sanitarie	Quota capitaria	1.548	307		SAN
1.20.20.20.010.090.00.000	B.II.2.a.9) Crediti v/Regione o Provincia Autonoma per spesa corrente - altro	SAN	2013	Decreto DG Salute 9889-9969/14	Subacuti	Quota capitaria	1.587	307		SAN
1.20.20.20.010.090.00.000	B.II.2.a.9) Crediti v/Regione o Provincia Autonoma per spesa corrente - altro	SAN	2014	Decreto DG Salute 7203-7259/15	Contributi RAR	Quota capitaria	23	307		SAN
1.20.20.20.010.090.00.000	B.II.2.a.9) Crediti v/Regione o Provincia Autonoma per spesa corrente - altro	SAN	2014	Decreto DG Salute 7203-7259/15	Contributo L. 210/92	Quota capitaria	150	307		SAN
1.20.20.20.010.090.00.000	B.II.2.a.9) Crediti v/Regione o Provincia Autonoma per spesa corrente - altro	SAN	2014	Decreto DG Salute 7203-7259/15	Contributi c/esercizio per Protesica Maggiore Investimenti	Quota capitaria	48	307		SAN
1.20.20.20.010.090.00.000	B.II.2.a.9) Crediti v/Regione o Provincia Autonoma per spesa corrente - altro	SAN	2014	Decreto DG Salute 7203-7259/15	Contributi c/Esercizio (FSR Indistinto) - Reti sanitarie	Quota capitaria	349	307		SAN
1.20.20.20.010.090.00.000	B.II.2.a.9) Crediti v/Regione o Provincia Autonoma per spesa corrente - altro	SAN	2014	Decreto DG Salute 7203-7259/15	Subacuti	Quota capitaria	220	307		SAN
1.20.20.20.010.090.00.000	B.II.2.a.9) Crediti v/Regione o Provincia Autonoma per spesa corrente - altro	SAN	2015	Decreto Presidenza 11911/16	Contributo SISS (MMG, Farmacia)	Quota capitaria	191	307		SAN
1.20.20.20.010.090.00.000	B.II.2.a.9) Crediti v/Regione o Provincia Autonoma per spesa corrente - altro	SAN	2015	Decreto Presidenza 11911/16	Contributi c/Esercizio (FSR Indistinto) - Reti sanitarie	Quota capitaria	128	307		SAN
1.20.20.20.010.090.00.000	B.II.2.a.9) Crediti v/Regione o Provincia Autonoma per spesa corrente - altro	SAN	2015	Decreto Presidenza 11911/16	Subacuti	Quota capitaria	152	307		SAN
1.20.20.20.010.090.00.000	B.II.2.a.9) Crediti v/Regione o Provincia Autonoma per spesa corrente - altro	SAN	2015	Decreto Presidenza 11911/16	Sopravvenienze attive	Quota capitaria	43	307		SAN
1.20.20.20.020.050.00.000	B.II.2.b.5) Crediti v/Regione o Provincia Autonoma per ricostituzione risorse da investimenti es. precedenti	SAN	2012	Decreto 3912 del 12/05/2014	Contributi in conto capitale da Regione per adeguamento fondi ammortamento 2011 e precedenti	Quota capitaria	27	307		SAN
1.20.20.20.020.010.00.000	B.II.2.b.1) Crediti v/Regione o Provincia Autonoma per finanziamenti per investimenti	SAN	2013	DGR X/1017 del 2013	Ristrutturazione Palazzina 8	Quota capitaria	2.451	307		SAN
1.20.20.20.020.010.00.000	B.II.2.b.1) Crediti v/Regione o Provincia Autonoma per finanziamenti per investimenti	SAN	2013	DGR X/821 del 25/10/13	Assegnazione risorse a parziale copertura degli investimenti autofinanziati	Quota capitaria	13	307		SAN
1.20.20.20.020.010.00.000	B.II.2.b.1) Crediti v/Regione o Provincia Autonoma per finanziamenti per investimenti	SAN	2014	DGR 1521/2014 - Decreto 6594/2014	Assegnazione risorse finalizzate al mantenimento aziendale;	Quota capitaria	255	307		SAN
1.20.20.20.020.050.00.000	B.II.2.b.5) Crediti v/Regione o Provincia Autonoma per ricostituzione risorse da investimenti es. precedenti	SAN	2014	Decreto DG Salute 7203-7259/15	Contributi in c/capitale da Regione per adeguamento fondi ammortamento 2011 e precedenti	Quota capitaria	64	307		SAN
1.20.20.20.010.030.10.000	B.II.2.a.3.1) Crediti da Regione per Quota capitaria Sanitaria	SAN	2016	DDG 14089 DEL 30/12/2016	Finanziamento di parte corrente	Quota capitaria	61.396	307		SAN
1.20.20.20.010.030.40.000	B.II.2.a.3.4) Crediti da Regione per Obiettivi di PSSR	SAN	2016	DDG 14089 DEL 30/12/2016	progetti psichiatria	Quota capitaria	675	307		SAN
1.20.20.20.010.030.40.000	B.II.2.a.3.4) Crediti da Regione per Obiettivi di PSSR	SAN	2016	DDG 14089 DEL 30/12/2016	progetti Neuropsichiatria	Quota capitaria	803	327		SAN
1.20.20.20.010.030.40.000	B.II.2.a.3.4) Crediti da Regione per Obiettivi di PSSR	SAN	2016	DDG 14089 DEL 30/12/2016	ambulatori al sabato	Quota capitaria	83	327		SAN
1.20.20.20.010.030.40.000	B.II.2.a.3.4) Crediti da Regione per Obiettivi di PSSR	SAN	2016	DDG 14089 DEL 30/12/2016	progettualità CREG	Quota capitaria	568	327		SAN
1.20.20.20.010.090.00.000	B.II.2.a.9) Crediti v/Regione o Provincia Autonoma per spesa corrente - altro	SAN	2016	DDG 14089 DEL 30/12/2016	rar dipendenti	Quota capitaria	403	327		SAN
1.20.20.20.010.090.00.000	B.II.2.a.9) Crediti v/Regione o Provincia Autonoma per spesa corrente - altro	SAN	2016	DDG 14089 DEL 30/12/2016	legge 210	Quota capitaria	1.461	327		SAN
1.20.20.20.010.090.00.000	B.II.2.a.9) Crediti v/Regione o Provincia Autonoma per spesa corrente - altro	SAN	2016	DDG 14089 DEL 30/12/2016	reti sanitarie	Quota capitaria	3.018	327		SAN
1.20.20.20.010.090.00.000	B.II.2.a.9) Crediti v/Regione o Provincia Autonoma per spesa corrente - altro	SAN	2016	DDG 14089 DEL 30/12/2016	subacuti	Quota capitaria	5.516	327		SAN
1.20.20.20.010.090.00.000	B.II.2.a.9) Crediti v/Regione o Provincia Autonoma per spesa corrente - altro	SAN	2016	DDG 14089 DEL 30/12/2016	aids domiciliare	Quota capitaria	644	327		SAN
1.20.20.20.010.090.00.000	B.II.2.a.9) Crediti v/Regione o Provincia Autonoma per spesa corrente - altro	SAN	2016	DDG 14089 DEL 30/12/2016	hospice	Quota capitaria	3.907	327		SAN
1.20.20.20.010.090.00.000	B.II.2.a.9) Crediti v/Regione o Provincia Autonoma per spesa corrente - altro	SAN	2016	DDG 14089 DEL 30/12/2016	prestazioni effettuate da laboratori di prevenzione	Quota capitaria	29	327		SAN

PROVA

1.20.20.20.010.090.00.000	B.II.2.a.9) Crediti v/Regione o Provincia Autonoma per spesa corrente - altro	SAN	2016	DDG 14089 DEL 30/12/2016	stranieri oneri 7	Stranieri	419	327		SAN
1.20.20.20.010.090.00.000	B.II.2.a.9) Crediti v/Regione o Provincia Autonoma per spesa corrente - altro	SAN	2016	DDG 14089 DEL 30/12/2016	STRANIERI ONERE 9	Stranieri	788	327		SAN
1.20.20.20.010.090.00.000	B.II.2.a.9) Crediti v/Regione o Provincia Autonoma per spesa corrente - altro	SAN	2016	DDG 10719 - 26/10/2016	FUNZIONI PRIVATI 2016	Quota capitaria	870	327		SAN
1.20.20.20.010.030.20.000	B.II.2.a.3.2) Crediti da Regione per Quota capitaria A.S.S.I.	SAN	2016	DDG 14089 DEL 30/12/2016	FSR INDISTINTO ASSI	Quota capitaria	49	327		SAN
1.20.20.20.010.040.00.000	B.II.2.a.4) Crediti v/Regione o Provincia Autonoma per mobilità attiva intraregionale	SAN	2016	DDG 14089 DEL 30/12/2016	MOBILITA' INTRAREGIONALE	Quota capitaria	7.189	327		SAN
1.20.20.20.010.030.60.000	B.II.2.a.3.6) Crediti da Regione per Contributi vincolati extra FSR	SOC	2016	DGR 5060/2016	BONUS FAMIGLIA	Quota capitaria	300	327		SAN
1.20.20.20.010.030.60.000	B.II.2.a.3.6) Crediti da Regione per Contributi vincolati extra FSR	SOC	2016	DDG 13445/2016	BONUS FAMIGLIA INTEGRAZIONE	Quota capitaria	324	327		SAN
1.20.20.20.010.030.60.000	B.II.2.a.3.6) Crediti da Regione per Contributi vincolati extra FSR	SOC	2016	DGR 5879/2016	LINGUAGGIO SEGNI	Quota capitaria	5	327		SAN
1.20.20.20.010.030.60.000	B.II.2.a.3.6) Crediti da Regione per Contributi vincolati extra FSR	SOC	2016	LEGGE 104/1992	MODIFICA STRUMENTI GUIDA	Quota capitaria	12	327		SAN

R.C.R.I.B.A.

CONTO NI	DESCRIZIONE VOCE BILANCIO NI	SEZIONE BILANCIO	ANNO ASSEGNAZIONE	DECRETO REGIONALE DI ASSEGNAZIONE	DESCRIZIONE ATTO	OGGETTO	IMPORTO AL 31 12 2016	AZIENDA DI ORIGINE	NOTE	FONTE: SEZIONALE DI CE DI RIFERIMENTO
3.40.30.40.000.000.00.000	D.III.4) Acconto quota FSR da Regione o Provincia Autonoma (non regolarizzato)	SAN	2015	decr. 11911 del 18/11/2016	compensazione saldo finale quota capitaria 2012-2014	Quota capitaria	26.191	304		SAN
3.40.30.40.000.000.00.000	D.III.4) Acconto quota FSR da Regione o Provincia Autonoma (non regolarizzato)	SAN	2015	decr. 11911 del 18/11/2016	giroconto altri fondi per oneri e spese 2012-2015	Quota capitaria	888	304		SAN
3.40.30.60.000.000.00.000	D.III.5.b) Altri debiti vs Regione per restituzione annualità 2011 e precedenti	SAN	2015	decr. 11911 del 18/11/2016	chiusura residuo quota capitaria 2011 e precedenti	Quota capitaria	35.943	304		SAN
3.40.30.60.000.000.00.000	D.III.5.b) Altri debiti vs Regione per restituzione annualità 2011 e precedenti	SAN	2015	decr. 11911 del 18/11/2016	giroconto stranieri 2011 e precedenti	Stranieri	1.232	304		SAN
3.40.30.60.000.000.00.000	D.III.5.b) Altri debiti vs Regione per restituzione annualità 2011 e precedenti	SAN	2015	decr. 11911 del 18/11/2016	giroconto stralci debiti diversi 2011 e precedenti	Quota capitaria	1.986	304		SAN
3.40.30.60.000.000.00.000	D.III.5.b) Altri debiti vs Regione per restituzione annualità 2011 e precedenti	SAN	2015	decr. 11911 del 18/11/2016	giroconto altri fondi per oneri e spese 2011 e precedenti	Quota capitaria	333	304		SAN
3.40.30.60.000.000.00.000	D.III.5.b) Altri debiti vs Regione per restituzione annualità 2011 e precedenti	SAN	2015	decr. 11911 del 18/11/2016	chiusura saldo mobilità verso ASL regione	Saldo Mobilità Intraregionale	26.316	304		SAN
3.40.30.60.000.000.00.000	D.III.5.b) Altri debiti vs Regione per restituzione annualità 2011 e precedenti	SAN	2015	decr. 11911 del 18/11/2016	diminuzione quota capitaria decr. 11911/2016	Quota capitaria	589	304		SAN
3.40.30.70.000.000.00.000	D.III.5.c) Debiti vs Regione per recuperi prestazioni STP	SAN	2015	decr. 11911 del 18/11/2016	recuperi da strutture per STP anni 2012-2015	Stranieri	3.003	304		SAN
3.40.30.40.000.000.00.000	D.III.4) Acconto quota FSR da Regione o Provincia Autonoma (non regolarizzato)	SAN	2015	Decreto Presidenza 11914/16	Finanziamento di parte corrente al netto del saldo mobilità intraregionale	Saldo Mobilità Intraregionale	409	304		SAN
3.40.30.30.000.000.00.000	D.III.3) Debiti v/Regione o Provincia Autonoma per mobilità passiva extraregionale	SAN	2012	Decreto DG Salute 3912/14	saldo mobilita extra regione (passiva meno attiva)	Saldo Mobilità Extraregionale	13.138	307		SAN
3.40.30.30.000.000.00.000	D.III.3) Debiti v/Regione o Provincia Autonoma per mobilità passiva extraregionale	SAN	2013	Decreto DG Salute 9889-9969/14	saldo mobilita extra regione (passiva meno attiva)	Saldo Mobilità Extraregionale	12.038	307		SAN
3.40.30.30.000.000.00.000	D.III.3) Debiti v/Regione o Provincia Autonoma per mobilità passiva extraregionale	SAN	2014	Decreto DG Salute 7203-7259/15	saldo mobilita extra regione (passiva meno attiva)	Saldo Mobilità Extraregionale	11.683	307		SAN
3.40.30.30.000.000.00.000	D.III.3) Debiti v/Regione o Provincia Autonoma per mobilità passiva extraregionale	SAN	2015	Decreto Presidenza 11911/16	saldo mobilita extra regione (passiva meno attiva)	Saldo Mobilità Extraregionale	10.854	307		SAN
3.40.30.40.000.000.00.000	D.III.4) Acconto quota FSR da Regione o Provincia Autonoma (non regolarizzato)	SAN	2012	Decreto DG Salute 3912/14	Finanziamento di parte corrente al netto del saldo mobilità intraregionale	Saldo Mobilità Intraregionale	12.979	307		SAN
3.40.30.40.000.000.00.000	D.III.4) Acconto quota FSR da Regione o Provincia Autonoma (non regolarizzato)	SAN	2013	Decreto DG Salute 9889-9969/14	Finanziamento di parte corrente al netto del saldo mobilità intraregionale	Saldo Mobilità Intraregionale	9.431	307		SAN
3.40.30.40.000.000.00.000	D.III.4) Acconto quota FSR da Regione o Provincia Autonoma (non regolarizzato)	SAN	2012	Acc.to BES 2012 - Delibera 156/2014	ACC.TO CALL CENTER	Quota capitaria	237	307		SAN
3.40.30.40.000.000.00.000	D.III.4) Acconto quota FSR da Regione o Provincia Autonoma (non regolarizzato)	SAN	2012	Acc.to BES 2012 - Delibera 156/2014	ACC.TO SALDO GESTIONE STRAORDINARIA	Quota capitaria	223	307		SAN
3.40.30.40.000.000.00.000	D.III.4) Acconto quota FSR da Regione o Provincia Autonoma (non regolarizzato)	SAN	2012	Acc.to BES 2012 - Delibera 156/2014	ACC.TO INTERESSI ATTIVI	Quota capitaria	45	307		SAN
3.40.30.40.000.000.00.000	D.III.4) Acconto quota FSR da Regione o Provincia Autonoma (non regolarizzato)	SAN	2013	Acc.to BES 2013 - Delibera 337/2014	ACC.TO CALL CENTER	Quota capitaria	240	307		SAN
3.40.30.40.000.000.00.000	D.III.4) Acconto quota FSR da Regione o Provincia Autonoma (non regolarizzato)	SAN	2013	Acc.to BES 2013 - Delibera 337/2014	ACC.TO SALDO GESTIONE STRAORDINARIA	Quota capitaria	221	307		SAN
3.40.30.60.000.000.00.000	D.III.5.b) Altri debiti vs Regione per restituzione annualità 2011 e precedenti	SAN	2009	Acc.to BES 2009 - Delibera 450/2010	ACC.TO CALL CENTER	Quota capitaria	291	307		SAN
3.40.30.60.000.000.00.000	D.III.5.b) Altri debiti vs Regione per restituzione annualità 2011 e precedenti	SAN	2010	Acc.to BES 2010 - Delibera 416/2011	ACC.TO CALL CENTER	Quota capitaria	239	307		SAN
3.40.30.60.000.000.00.000	D.III.5.b) Altri debiti vs Regione per restituzione annualità 2011 e precedenti	SAN	2011	Acc.to BES 2011 - Delibera 1/2013	ACC.TO CALL CENTER	Quota capitaria	261	307		SAN
3.40.30.60.000.000.00.000	D.III.5.b) Altri debiti vs Regione per restituzione annualità 2011 e precedenti	SAN	2009	Acc.to BES 2009 - Delibera 450/2010	ACC.TO INTERESSI ATTIVI	Quota capitaria	256	307		SAN
3.40.30.60.000.000.00.000	D.III.5.b) Altri debiti vs Regione per restituzione annualità 2011 e precedenti	SAN	2010	Acc.to BES 2010 - Delibera 416/2011	ACC.TO INTERESSI ATTIVI	Quota capitaria	67	307		SAN
3.40.30.60.000.000.00.000	D.III.5.b) Altri debiti vs Regione per restituzione annualità 2011 e precedenti	SAN	2011	Acc.to BES 2011 - Delibera 1/2013	ACC.TO INTERESSI ATTIVI	Quota capitaria	210	307		SAN
3.40.30.60.000.000.00.000	D.III.5.b) Altri debiti vs Regione per restituzione annualità 2011 e precedenti	SAN	2011	Decreto Presidenza 11911/16	restituzione QC anni precedenti a fronte della sopravv. Attiva per ricognizione debiti crediti aziendale e regionale	Quota capitaria	12.063	307		SAN
3.40.30.60.000.000.00.000	D.III.5.b) Altri debiti vs Regione per restituzione annualità 2011 e precedenti	SAN	2011	Linee guida di cui alla DGR X/5844 del 18.11.2016	Saldo di tutte le posizioni preesistenti	Quota capitaria	11.579	307		SAN
3.40.30.70.000.000.00.000	D.III.5.c) Debiti vs Regione per recuperi prestazioni STP	SAN	2012	Linee guida di cui alla DGR X/5844 del 18.11.2016	ricostruzione posizione per restituzione STP incassati	Stranieri	342	307		SAN
3.40.30.70.000.000.00.000	D.III.5.c) Debiti vs Regione per recuperi prestazioni STP	SAN	2013	Linee guida di cui alla DGR X/5844 del 18.11.2016	ricostruzione posizione per restituzione STP incassati	Stranieri	229	307		SAN

BOZZA

3.40.30.70.000.000.00.000	D.III.5.c) Debiti vs Regione per recuperi prestazioni STP	SAN	2014	Linee guida di cui alla DGR X/5844 del 18.11.2016	ricostruzione posizione per restituzione STP incassati	Stranieri	283	307		SAN
3.40.30.70.000.000.00.000	D.III.5.c) Debiti vs Regione per recuperi prestazioni STP	SAN	2015	Linee guida di cui alla DGR X/5844 del 18.11.2016	ricostruzione posizione per restituzione STP incassati	Stranieri	388	307		SAN
3.40.30.70.000.000.00.000	D.III.5.c) Debiti vs Regione per recuperi prestazioni STP	SAN	2016	RIMBORSO STRANIERI STP 2016	RIMBORSO STRANIERI STP 2016	Stranieri	225	327		SAN
3.40.30.70.000.000.00.000	D.III.5.c) Debiti vs Regione per recuperi prestazioni STP	SAN	2016	quota fatturata ASST alle Prefetture	quota fatturata ASST alle Prefetture	Stranieri	250	327		SAN

RI.S.C.R.I.B.A.

RLS.C.R.I.B.A.

CONTO NI	DESCRIZIONE VOCE BILANCIO NI	SEZIONE BILANCIO	TIPO DOCUMENTO	NUMERO DOCUMENTO	DATA DOCUMENTO (GG/MM/AAAA)	OGGETTO / DESCRIZIONE DOCUMENTO	SOGGETTO CLIENTE	IMPORTO AL 31 12 2016	AZIENDA DI ORIGINE	NOTE	FONTE: SEZIONALE DI CE DI RIFERIMENTO
1.20.20.40.010.030.11.000	Crediti da Agenzie Tutela Salute della Regione	SAN	Documento no iva	2013-D-00669	30/10/2013	Assistenza integrativa anno 2011	325	4	304		SAN
1.20.20.40.010.030.11.000	Crediti da Agenzie Tutela Salute della Regione	SAN	Documento no iva	2013-VSA-00285	13/9/2013	DOPPIO CANALE	325	1	307		SAN
1.20.20.40.010.030.11.000	Crediti da Agenzie Tutela Salute della Regione	SAN	Documento no iva	2013-VSA-00299	13/9/2013	DOPPIO CANALE	325	1	307		SAN
1.20.20.40.010.030.11.000	Crediti da Agenzie Tutela Salute della Regione	SAN	Documento no iva	2009-D-00279	17/4/2009	FARMACI DOPPIO CANALE PHT	326	1	304		SAN
1.20.20.40.010.030.11.000	Crediti da Agenzie Tutela Salute della Regione	SAN	Documento no iva	2010-D-00105	28/2/2010	FARMACI DOPPIO CANALE 4° TRIM.2009	326	11	304		SAN
1.20.20.40.010.030.11.000	Crediti da Agenzie Tutela Salute della Regione	SAN	Documento no iva	2013-VSA-00286	13/9/2013	DOPPIO CANALE	326	21	307		SAN
1.20.20.40.010.030.11.000	Crediti da Agenzie Tutela Salute della Regione	SAN	Documento no iva	2013-VSA-00301	13/3/2013	DOPPIO CANALE	326	19	307		SAN
1.20.20.40.010.030.11.000	Crediti da Agenzie Tutela Salute della Regione	SAN	Documento no iva	2010-VSA-00059	15/3/2010	DOPPIO CANALE	326	5	307		SAN
1.20.20.40.010.030.11.000	Crediti da Agenzie Tutela Salute della Regione	SAN	Fattura	vari	31/12/2015	VISITE FISCALI ANNO 2015 E PRECEDENTI	326	1	307		SAN
1.20.20.40.010.030.11.000	Crediti da Agenzie Tutela Salute della Regione	SAN	Documento no iva	2013-D-00673	30/10/2013	ASSISTENZA INTEGRATIVA ANNO 2011	321	3	304		SAN
1.20.20.40.010.030.11.000	Crediti da Agenzie Tutela Salute della Regione	SAN	Documento no iva	2015-U-00044	24/11/2015	COMUNITA ALLOGGIO 2015	321	1	304		SAN
1.20.20.40.010.030.11.000	Crediti da Agenzie Tutela Salute della Regione	SAN	Documento no iva	2009-D-00034	30/1/2009	COMUNITA'ALLOGGIO 4° TRIM.2008	321	7	304		SAN
1.20.20.40.010.030.11.000	Crediti da Agenzie Tutela Salute della Regione	SAN	Documento no iva	2009-D-00410	31/7/2009	RENDICONTO COMUNITA'ALLOGGIO 1° SEMESTRE 2009	321	58	304		SAN
1.20.20.40.010.030.11.000	Crediti da Agenzie Tutela Salute della Regione	SAN	Documento no iva	2009-D-00552	17/11/2009	COMUNITA'ALLOGGIO MALATI AIDS PERIODO 3°TRIM.2009	321	29	304		SAN
1.20.20.40.010.030.11.000	Crediti da Agenzie Tutela Salute della Regione	SAN	Documento no iva	2010-D-00067	30/1/2010	COM.ALLOGGIO PERIODO 4°TRIM.2009	321	19	304		SAN
1.20.20.40.010.030.11.000	Crediti da Agenzie Tutela Salute della Regione	SAN	Documento no iva	2010-D-00259	30/7/2010	COM.ALLOGGIO 2°TRIM. 2010	321	26	304		SAN
1.20.20.40.010.030.11.000	Crediti da Agenzie Tutela Salute della Regione	SAN	Documento no iva	2010-D-00388	29/10/2010	COMUNITA'ALLOGGIO	321	31	304		SAN
1.20.20.40.010.030.11.000	Crediti da Agenzie Tutela Salute della Regione	SAN	Documento no iva	2011-D-00061	28/2/2011	COM.ALLOGGIO 4° TRIM.2010	321	36	304		SAN
1.20.20.40.010.030.11.000	Crediti da Agenzie Tutela Salute della Regione	SAN	Documento no iva	2011-D-00123	31/3/2011	REC.CONTRIBUTI DR.BOLZONI FEB-MAR/2011	321	2	304		SAN
1.20.20.40.010.030.11.000	Crediti da Agenzie Tutela Salute della Regione	SAN	Documento no iva	2011-D-00178	30/6/2011	RENDICONTO GIORNATE COM.ALLOGGIO 1°TRIM.2011	321	26	304		SAN
1.20.20.40.010.030.11.000	Crediti da Agenzie Tutela Salute della Regione	SAN	Documento no iva	2011-D-00266	30/9/2011	COMMUNITA' ALLOGGIO 2°TRIM.2011	321	21	304		SAN
1.20.20.40.010.030.11.000	Crediti da Agenzie Tutela Salute della Regione	SAN	Documento no iva	2011-D-00293	31/10/2011	COM.ALLOGGIO 3°TRIM. 2011	321	25	304		SAN
1.20.20.40.010.030.11.000	Crediti da Agenzie Tutela Salute della Regione	SAN	Documento no iva	2012-D-00059	9/2/2012	COM.ALLOGGIO 2011	321	20	304		SAN
1.20.20.40.010.030.11.000	Crediti da Agenzie Tutela Salute della Regione	SAN	Documento no iva	2012-D-00127	16/5/2012	COM.ALLOGGIO 1°TRIM. 2012	321	12	304		SAN
1.20.20.40.010.030.11.000	Crediti da Agenzie Tutela Salute della Regione	SAN	Documento no iva	2012-D-00191	16/8/2012	COM.ALLOGGIO 2°TRIM. 2012	321	13	304		SAN
1.20.20.40.010.030.11.000	Crediti da Agenzie Tutela Salute della Regione	SAN	Documento no iva	2012-D-00313	31/10/2012	COMUN.ALLOGGIO 3° TRIM.2012	321	13	304		SAN
1.20.20.40.010.030.11.000	Crediti da Agenzie Tutela Salute della Regione	SAN	Documento no iva	2013-D-00006	21/1/2013	RIMBORSO CONTRIBUTI DR.BOLZONI 4°TRIM.2012	321	13	304		SAN
1.20.20.40.010.030.11.000	Crediti da Agenzie Tutela Salute della Regione	SAN	Documento no iva	2013-D-00122	28/2/2013	COMUNITA' ALLOGGIO 4°TRIM.2012	321	14	304		SAN
1.20.20.40.010.030.11.000	Crediti da Agenzie Tutela Salute della Regione	SAN	Documento no iva	2013-D-00282	10/5/2013	COM.ALLOGGIO 1° TRIM. 2013	321	13	304		SAN
1.20.20.40.010.030.11.000	Crediti da Agenzie Tutela Salute della Regione	SAN	Documento no iva	2013-D-00439	31/7/2013	COM.ALLOGGIO 2°TRIM. 2013	321	13	304		SAN
1.20.20.40.010.030.11.000	Crediti da Agenzie Tutela Salute della Regione	SAN	Documento no iva	2013-D-00766	30/11/2013	COM.ALLOGGIO 3°TRIM. 2013	321	18	304		SAN
1.20.20.40.010.030.11.000	Crediti da Agenzie Tutela Salute della Regione	SAN	Documento no iva	2013-F-00046	31/12/2013	COMPENSAZIONI TRA ASL - DDG 11034/13 SPERIMENTAZIONI WELFARE	321	46	304		SAN
1.20.20.40.010.030.11.000	Crediti da Agenzie Tutela Salute della Regione	SAN	Documento no iva	2014-D-00105	13/2/2014	COM.ALLOGGIO 4°TRIM.2013	321	20	304		SAN
1.20.20.40.010.030.11.000	Crediti da Agenzie Tutela Salute della Regione	SAN	Documento no iva	2014-D-00507	26/8/2014	COM.ALLOGGIO DA ADDEBITARE ALTRE ASL	321	19	304		SAN
1.20.20.40.010.030.11.000	Crediti da Agenzie Tutela Salute della Regione	SAN	Documento no iva	2014-D-00514	27/8/2014	COM.ALLOGGIO ALTRE ASL 2°TRIM.2014	321	13	304		SAN

ATS BRIANZA

1.20.20.40.010.030.11.000	Crediti da Agenzie Tutela Salute della Regione	SAN	Documento no iva	2014-D-00687	18/11/2014	COM.ALLOGGIO 3°TRIM. 2014	321	15	304		SAN
1.20.20.40.010.030.11.000	Crediti da Agenzie Tutela Salute della Regione	SAN	Documento no iva	2015-D-00143	18/3/2015	DISTRIBUZIONE AUSILI ANNO 2014	321	1	304		SAN
1.20.20.40.010.030.11.000	Crediti da Agenzie Tutela Salute della Regione	SAN	Documento no iva	2015-U-00001	31/8/2015	COMUNITA ALLOGGIO 4 TRIM. 2014	321	20	304		SAN
1.20.20.40.010.030.11.000	Crediti da Agenzie Tutela Salute della Regione	SAN	Documento no iva	2015-U-00027	22/9/2015	COMUNITA ALLOGGIO GENN/AGO 2015	321	48	304		SAN
1.20.20.40.010.030.11.000	Crediti da Agenzie Tutela Salute della Regione	SAN	Documento no iva	2015-U-00047	24/11/2015	COMUNITA ALLOGGIO 3° TRIM. 2015	321	16	304		SAN
1.20.20.40.010.030.11.000	Crediti da Agenzie Tutela Salute della Regione	SAN	Documento no iva	2015-E-01809	31/12/2015	REC.CONTRIB.C/ENTE DR.BOLZONI -OBIETTIVI 2015	321	4	304		SAN
1.20.20.40.010.030.11.000	Crediti da Agenzie Tutela Salute della Regione	SAN	Documento no iva	2015-VSA-00476	24/9/2015	RETTE HIV	321	4	307		SAN
1.20.20.40.010.030.11.000	Crediti da Agenzie Tutela Salute della Regione	SAN	Documento no iva	2015-VSA-00477	24/9/2015	RETTE HIV	321	4	307		SAN
1.20.20.40.010.030.11.000	Crediti da Agenzie Tutela Salute della Regione	SAN	Documento no iva	2015-VSA-00478	24/9/2015	RETTE HIV	321	4	307		SAN
1.20.20.40.010.030.11.000	Crediti da Agenzie Tutela Salute della Regione	SAN	Documento no iva	2015-VSA-00479	24/9/2015	RETTE HIV	321	2	307		SAN
1.20.20.40.010.030.11.000	Crediti da Agenzie Tutela Salute della Regione	SAN	Documento no iva	2015-VSA-00480	24/9/2015	RETTE HIV	321	4	307		SAN
1.20.20.40.010.030.11.000	Crediti da Agenzie Tutela Salute della Regione	SAN	Documento no iva	2015-VSA-00332	3/6/2015	RETTE HIV	321	1	307		SAN
1.20.20.40.010.030.11.000	Crediti da Agenzie Tutela Salute della Regione	SAN	Documento no iva	2015-VSA-00334	3/6/2015	RETTE HIV	321	2	307		SAN
1.20.20.40.010.030.11.000	Crediti da Agenzie Tutela Salute della Regione	SAN	Documento no iva	2015-VSA-00335	3/6/2015	RETTE HIV	321	2	307		SAN
1.20.20.40.010.030.11.000	Crediti da Agenzie Tutela Salute della Regione	SAN	Documento no iva	2015-VSA-00336	3/6/2015	RETTE HIV	321	4	307		SAN
1.20.20.40.010.030.11.000	Crediti da Agenzie Tutela Salute della Regione	SAN	Documento no iva	2015-VSA-00015	26/1/2015	RETTE HIV	321	4	307		SAN
1.20.20.40.010.030.11.000	Crediti da Agenzie Tutela Salute della Regione	SAN	Documento no iva	2015-VSA-00016	26/1/2015	RETTE HIV	321	2	307		SAN
1.20.20.40.010.030.11.000	Crediti da Agenzie Tutela Salute della Regione	SAN	Documento no iva	2015-VSA-00017	26/1/2015	RETTE HIV	321	2	307		SAN
1.20.20.40.010.030.11.000	Crediti da Agenzie Tutela Salute della Regione	SAN	Documento no iva	2015-VSA-00018	26/1/2015	RETTE HIV	321	4	307		SAN
1.20.20.40.010.030.11.000	Crediti da Agenzie Tutela Salute della Regione	SAN	Documento no iva	2015-VSA-00019	26/1/2015	RETTE HIV	321	4	307		SAN
1.20.20.40.010.030.11.000	Crediti da Agenzie Tutela Salute della Regione	SAN	Documento no iva	2015-VSA-00020	26/1/2015	RETTE HIV	321	1	307		SAN
1.20.20.40.010.030.11.000	Crediti da Agenzie Tutela Salute della Regione	SAN	Documento no iva	2015-VSA-00227	30/4/2015	RETTE HIV	321	4	307		SAN
1.20.20.40.010.030.11.000	Crediti da Agenzie Tutela Salute della Regione	SAN	Documento no iva	2015-VSA-00228	30/4/2015	RETTE HIV	321	2	307		SAN
1.20.20.40.010.030.11.000	Crediti da Agenzie Tutela Salute della Regione	SAN	Documento no iva	2015-VSA-00229	30/4/2015	RETTE HIV	321	2	307		SAN
1.20.20.40.010.030.11.000	Crediti da Agenzie Tutela Salute della Regione	SAN	Documento no iva	2015-VSA-00230	30/4/2015	RETTE HIV	321	2	307		SAN
1.20.20.40.010.030.11.000	Crediti da Agenzie Tutela Salute della Regione	SAN	Documento no iva	2015-VSA-00231	30/4/2015	RETTE HIV	321	4	307		SAN
1.20.20.40.010.030.11.000	Crediti da Agenzie Tutela Salute della Regione	SAN	Documento no iva	2015-VSA-00232	30/4/2015	RETTE HIV	321	4	307		SAN
1.20.20.40.010.030.11.000	Crediti da Agenzie Tutela Salute della Regione	SAN	Documento no iva	2015-VSA-00435	13/8/2015	RETTE HIV	321	4	307		SAN
1.20.20.40.010.030.11.000	Crediti da Agenzie Tutela Salute della Regione	SAN	Documento no iva	2015-VSA-00436	13/8/2015	RETTE HIV	321	2	307		SAN
1.20.20.40.010.030.11.000	Crediti da Agenzie Tutela Salute della Regione	SAN	Documento no iva	2015-VSA-00437	13/8/2015	RETTE HIV	321	4	307		SAN
1.20.20.40.010.030.11.000	Crediti da Agenzie Tutela Salute della Regione	SAN	Documento no iva	2015-VSA-00438	13/8/2015	RETTE HIV	321	4	307		SAN
1.20.20.40.010.030.11.000	Crediti da Agenzie Tutela Salute della Regione	SAN	Documento no iva	2015-VSA-00440	13/8/2015	RETTE HIV	321	4	307		SAN
1.20.20.40.010.030.11.000	Crediti da Agenzie Tutela Salute della Regione	SAN	Documento no iva	2015-VSA-00461	11/9/2015	RETTE HIV	321	4	307		SAN
1.20.20.40.010.030.11.000	Crediti da Agenzie Tutela Salute della Regione	SAN	Documento no iva	2015-VSA-00462	11/9/2015	RETTE HIV	321	4	307		SAN
1.20.20.40.010.030.11.000	Crediti da Agenzie Tutela Salute della Regione	SAN	Documento no iva	2015-VSA-00463	11/9/2015	RETTE HIV	321	4	307		SAN
1.20.20.40.010.030.11.000	Crediti da Agenzie Tutela Salute della Regione	SAN	Documento no iva	2015-VSA-00464	11/9/2015	RETTE HIV	321	2	307		SAN
1.20.20.40.010.030.11.000	Crediti da Agenzie Tutela Salute della Regione	SAN	Documento no iva	2015-VSA-00465	11/9/2015	RETTE HIV	321	4	307		SAN

DISCRIBA

1.20.20.40.010.030.11.000	Crediti da Agenzie Tutela Salute della Regione	SAN	Documento no iva	2015-VSA-00352	26/6/2015	RETTE HIV	321	4	307		SAN
1.20.20.40.010.030.11.000	Crediti da Agenzie Tutela Salute della Regione	SAN	Documento no iva	2015-VSA-00353	26/6/2015	RETTE HIV	321	2	307		SAN
1.20.20.40.010.030.11.000	Crediti da Agenzie Tutela Salute della Regione	SAN	Documento no iva	2015-VSA-00354	26/6/2015	RETTE HIV	321	4	307		SAN
1.20.20.40.010.030.11.000	Crediti da Agenzie Tutela Salute della Regione	SAN	Documento no iva	2015-VSA-00355	26/6/2015	RETTE HIV	321	4	307		SAN
1.20.20.40.010.030.11.000	Crediti da Agenzie Tutela Salute della Regione	SAN	Documento no iva	2015-VSA-00356	26/6/2015	RETTE HIV	321	4	307		SAN
1.20.20.40.010.030.11.000	Crediti da Agenzie Tutela Salute della Regione	SAN	Documento no iva	2015-VSA-00251	13/5/2015	RETTE HIV	321	4	307		SAN
1.20.20.40.010.030.11.000	Crediti da Agenzie Tutela Salute della Regione	SAN	Documento no iva	2015-VSA-00252	13/5/2015	RETTE HIV	321	2	307		SAN
1.20.20.40.010.030.11.000	Crediti da Agenzie Tutela Salute della Regione	SAN	Documento no iva	2015-VSA-00253	13/5/2015	RETTE HIV	321	2	307		SAN
1.20.20.40.010.030.11.000	Crediti da Agenzie Tutela Salute della Regione	SAN	Documento no iva	2015-VSA-00254	13/5/2015	RETTE HIV	321	3	307		SAN
1.20.20.40.010.030.11.000	Crediti da Agenzie Tutela Salute della Regione	SAN	Documento no iva	2015-VSA-00255	13/5/2015	RETTE HIV	321	1	307		SAN
1.20.20.40.010.030.11.000	Crediti da Agenzie Tutela Salute della Regione	SAN	Documento no iva	2015-VSA-00256	13/5/2015	RETTE HIV	321	4	307		SAN
1.20.20.40.010.030.11.000	Crediti da Agenzie Tutela Salute della Regione	SAN	Documento no iva	2015-VSA-00636	22/12/2015	RETTE HIV	321	2	307		SAN
1.20.20.40.010.030.11.000	Crediti da Agenzie Tutela Salute della Regione	SAN	Documento no iva	2015-VSA-00637	22/12/2015	RETTE HIV	321	4	307		SAN
1.20.20.40.010.030.11.000	Crediti da Agenzie Tutela Salute della Regione	SAN	Documento no iva	2015-VSA-00638	22/12/2015	RETTE HIV	321	4	307		SAN
1.20.20.40.010.030.11.000	Crediti da Agenzie Tutela Salute della Regione	SAN	Documento no iva	2015-VSA-00639	22/12/2015	RETTE HIV	321	4	307		SAN
1.20.20.40.010.030.11.000	Crediti da Agenzie Tutela Salute della Regione	SAN	Documento no iva	2015-VSA-00640	22/12/2015	RETTE HIV	321	4	307		SAN
1.20.20.40.010.030.11.000	Crediti da Agenzie Tutela Salute della Regione	SAN	Documento no iva	2015-VSA-00605	9/12/2015	RETTE HIV	321	4	307		SAN
1.20.20.40.010.030.11.000	Crediti da Agenzie Tutela Salute della Regione	SAN	Documento no iva	2015-VSA-00606	9/12/2015	RETTE HIV	321	4	307		SAN
1.20.20.40.010.030.11.000	Crediti da Agenzie Tutela Salute della Regione	SAN	Documento no iva	2015-VSA-00607	9/12/2015	RETTE HIV	321	4	307		SAN
1.20.20.40.010.030.11.000	Crediti da Agenzie Tutela Salute della Regione	SAN	Documento no iva	2015-VSA-00609	9/12/2015	RETTE HIV	321	4	307		SAN
1.20.20.40.010.030.11.000	Crediti da Agenzie Tutela Salute della Regione	SAN	Documento no iva	2015-VSA-00610	9/12/2015	RETTE HIV	321	2	307		SAN
1.20.20.40.010.030.11.000	Crediti da Agenzie Tutela Salute della Regione	SAN	Documento no iva	2015-VSA-00503	27/10/2015	RETTE HIV	321	4	307		SAN
1.20.20.40.010.030.11.000	Crediti da Agenzie Tutela Salute della Regione	SAN	Documento no iva	2015-VSA-00504	27/10/2015	RETTE HIV	321	4	307		SAN
1.20.20.40.010.030.11.000	Crediti da Agenzie Tutela Salute della Regione	SAN	Documento no iva	2015-VSA-00505	27/10/2015	RETTE HIV	321	4	307		SAN
1.20.20.40.010.030.11.000	Crediti da Agenzie Tutela Salute della Regione	SAN	Documento no iva	2015-VSA-00506	27/10/2015	RETTE HIV	321	2	307		SAN
1.20.20.40.010.030.11.000	Crediti da Agenzie Tutela Salute della Regione	SAN	Documento no iva	2015-VSA-00507	27/10/2015	RETTE HIV	321	4	307		SAN
1.20.20.40.010.030.11.000	Crediti da Agenzie Tutela Salute della Regione	SAN	Fattura	vari	31/12/2015	RETTE HIV 2015	321	3	307		SAN
1.20.20.40.010.030.11.000	Crediti da Agenzie Tutela Salute della Regione	SAN	Documento no iva	2014-VSA-00135	24/4/2014	COMPENSAZIONE PREVISTA DGFSSV 11034/13	321	35	307		SAN
1.20.20.40.010.030.11.000	Crediti da Agenzie Tutela Salute della Regione	SAN	Documento no iva	2005-E-00217	21/6/2005	GENNAIO 2005 VOSTRI UTENTI PSIC. PRESSO COM.PROT	321	1	304		SAN
1.20.20.40.010.030.11.000	Crediti da Agenzie Tutela Salute della Regione	SAN	Documento no iva	2006-D-00082	29/3/2006	ACCOMPAGNATORI MALATI TERMINALI	321	4	304		SAN
1.20.20.40.010.030.11.000	Crediti da Agenzie Tutela Salute della Regione	SAN	Documento no iva	2007-D-00071	31/1/2007	ACCOMPAGNATORI MAL.TERMINALI ANNO 2006	321	1	304		SAN
1.20.20.40.010.030.11.000	Crediti da Agenzie Tutela Salute della Regione	SAN	Documento no iva	2013-D-00680	30/10/2013	COMP.ASSIST.INTEGRATIVA 2011	321	1	304		SAN
1.20.20.40.010.030.11.000	Crediti da Agenzie Tutela Salute della Regione	SAN	Documento no iva	2011-VIM-00020	17/2/2011	COUNSELING FUMO	321	6	307		SAN
1.20.20.40.010.030.11.000	Crediti da Agenzie Tutela Salute della Regione	SAN	Documento no iva	2002-E-00622	31/12/2002	MOBILITA' ATTIVA PER ACCOMPAGNATORI-ANNO 2002	321	8	304		SAN
1.20.20.40.010.030.11.000	Crediti da Agenzie Tutela Salute della Regione	SAN	Documento no iva	2003-E-00814	31/12/2003	MOBILIT‹ ATTIVA PER ACCOMPAGNATORI ANNO 2003	321	34	304		SAN
1.20.20.40.010.030.11.000	Crediti da Agenzie Tutela Salute della Regione	SAN	Documento no iva	2003-E-00815	31/12/2003	MOBILIT‹ ATTIVA PER ACCOMPAGNATORI ANNO 2003	321	3	304		SAN
1.20.20.40.010.030.11.000	Crediti da Agenzie Tutela Salute della Regione	SAN	Documento no iva	2004-E-00617	31/12/2004	MOBILITA' ATTIVA PER ACCOMPAGNATORI ANNO 2004 STR.	321	25	304		SAN

DISCRIBIA

1.20.20.40.010.030.11.000	Crediti da Agenzie Tutela Salute della Regione	SAN	Documento no iva	2005-E-00215	21/6/2005	MAGGIO 2005 VOSTRI UTENTI PSICH. PRESSO COM.PROT	321	2	304		SAN
1.20.20.40.010.030.11.000	Crediti da Agenzie Tutela Salute della Regione	SAN	Documento no iva	2005-E-00216	21/6/2005	GENNAIO/APRILE 2005 VOSTRI UTENTI PSIC.PRESSO COM	321	9	304		SAN
1.20.20.40.010.030.11.000	Crediti da Agenzie Tutela Salute della Regione	SAN	Documento no iva	2005-E-00258	11/7/2005	GIUGNO 2005 VOSTRI UTENTI PSICH. PRESSO COM.PROT	321	2	304		SAN
1.20.20.40.010.030.11.000	Crediti da Agenzie Tutela Salute della Regione	SAN	Documento no iva	2005-D-00083	29/7/2005	ACCOMPAGNATORI MALATI TERMINALI ANNO 2005	321	1	304		SAN
1.20.20.40.010.030.11.000	Crediti da Agenzie Tutela Salute della Regione	SAN	Documento no iva	2005-E-00335	8/9/2005	LUGLIO 2005 VOSTRI UTENTI PSICH. PRESSO COM.PROT	321	3	304		SAN
1.20.20.40.010.030.11.000	Crediti da Agenzie Tutela Salute della Regione	SAN	Documento no iva	2005-E-00336	8/9/2005	AGOSTO 2005 VOSTRI UTENTI PSICH. PRESSO COM.PROT	321	3	304		SAN
1.20.20.40.010.030.11.000	Crediti da Agenzie Tutela Salute della Regione	SAN	Documento no iva	2005-E-00397	21/10/2005	SETT. 2005 UTENTI PSIC. COMUNITA' PROT.CREDITO PE	321	2	304		SAN
1.20.20.40.010.030.11.000	Crediti da Agenzie Tutela Salute della Regione	SAN	Documento no iva	2005-E-00449	22/11/2005	OTTOBRE 2005 CREDITO PER UTENTI PSIC. COM.PROTE	321	2	304		SAN
1.20.20.40.010.030.11.000	Crediti da Agenzie Tutela Salute della Regione	SAN	Documento no iva	2005-E-00477	7/12/2005	NOVEMBRE 2005 CREDITO PER UTENTI PSIC.COM.PROT.S	321	2	304		SAN
1.20.20.40.010.030.11.000	Crediti da Agenzie Tutela Salute della Regione	SAN	Documento no iva	2005-E-00522	31/12/2005	DICEMBRE 05 CREDITO PER UTENTI PSICCOM.PROTETTA S.	321	2	304		SAN
1.20.20.40.010.030.11.000	Crediti da Agenzie Tutela Salute della Regione	SAN	Documento no iva	2006-E-00044	21/2/2006	GENNAIO 06 CREDITO PER UTENTI PSIC.COMUNITA'PROTE.	321	3	304		SAN
1.20.20.40.010.030.11.000	Crediti da Agenzie Tutela Salute della Regione	SAN	Documento no iva	2006-D-00076	28/3/2006	ACCOMPAGNATORI MALATI TERMINALI	321	7	304		SAN
1.20.20.40.010.030.11.000	Crediti da Agenzie Tutela Salute della Regione	SAN	Documento no iva	2006-E-00102	4/4/2006	FEBBRAIO 06 CREDITO PER UTENTI PSICCOM.PROTETTA S.	321	2	304		SAN
1.20.20.40.010.030.11.000	Crediti da Agenzie Tutela Salute della Regione	SAN	Documento no iva	2006-E-00103	4/4/2006	MARZO 2006 UTENTI PSICH. CREDITO PER F.ASL	321	2	304		SAN
1.20.20.40.010.030.11.000	Crediti da Agenzie Tutela Salute della Regione	SAN	Documento no iva	2006-E-00219	5/7/2006	1°TRIM. 2006 PRESTAZIONI AIDS CREDITO	321	4	304		SAN
1.20.20.40.010.030.11.000	Crediti da Agenzie Tutela Salute della Regione	SAN	Documento no iva	2007-D-00072	31/1/2007	ACCOMPAGNATORI MAL.TERMINALI ANNO 2006	321	2	304		SAN
1.20.20.40.010.030.11.000	Crediti da Agenzie Tutela Salute della Regione	SAN	Documento no iva	2015-U-00045	24/11/2015	COM.ALLOGGIO 3° TRIM. 2015	321	12	304		SAN
1.20.20.40.010.030.11.000	Crediti da Agenzie Tutela Salute della Regione	SAN	Documento no iva	2013-D-00677	30/10/2013	ASSISTENZA INTEGRATIVA	324	1	304		SAN
1.20.20.40.010.030.11.000	Crediti da Agenzie Tutela Salute della Regione	SAN	Documento no iva	2015-D-00204	10/4/2015	RIMBORSO PERSONALE COMANDATO	324	6	304		SAN
1.20.20.40.010.030.11.000	Crediti da Agenzie Tutela Salute della Regione	SAN	Documento no iva	2015-D-00346	16/7/2015	RIMBORSO PERSONALE COMANDATO	324	5	304		SAN
1.20.20.40.010.030.11.000	Crediti da Agenzie Tutela Salute della Regione	SAN	Documento no iva	2015-U-00038	22/10/2015	RIMBORSO PERSONALE COMANDATO	324	6	304		SAN
1.20.20.40.010.030.11.000	Crediti da Agenzie Tutela Salute della Regione	SAN	Documento no iva	2015-U-00049	23/12/2015	RIMBORSO PERSONALE COMANDATO	324	14	304		SAN
1.20.20.40.010.030.11.000	Crediti da Agenzie Tutela Salute della Regione	SAN	Documento no iva	2015-E-01810	31/12/2015	RIMBORSO PERSONALE COMANDATO	324	3	304		SAN
1.20.20.40.010.030.11.000	Crediti da Agenzie Tutela Salute della Regione	SAN	Documento no iva	2007-D-00305	29/9/2007	ACCOMPAGNATORI MALATI TERMINALI	328	1	304		SAN
1.20.20.40.010.030.11.000	Crediti da Agenzie Tutela Salute della Regione	SAN	Documento no iva	2015-D-00144	18/3/2015	DISTRIBUZIONE AUSILI PER INCONTINENZA	328	1	304		SAN
1.20.20.40.010.030.11.000	Crediti da Agenzie Tutela Salute della Regione	SAN	Documento no iva	2013-F-00047	31/12/2013	COMPENSAZIONI TRA ASL - DDG 11034/13 SPERIMENTAZIONI WELFARE	322	77	304		SAN
1.20.20.40.010.030.11.000	Crediti da Agenzie Tutela Salute della Regione	SAN	Documento no iva	2014-VSA-00137	24/4/2014	COMPENSAZIONE PREVISTA DGFSSV 11034/13	322	59	307		SAN
1.20.20.40.010.030.11.000	Crediti da Agenzie Tutela Salute della Regione	SAN	Documento no iva	2016-NDB-00167	28/9/2016	COMUNITA'ALLOGGIO	326	25	327		SAN
1.20.20.40.010.030.11.000	Crediti da Agenzie Tutela Salute della Regione	SAN	Documento no iva	2016-NDB-00171	28/9/2016	COMUNITA'ALLOGGIO	326	23	327		SAN
1.20.20.40.010.030.11.000	Crediti da Agenzie Tutela Salute della Regione	SAN	Documento no iva	2016-VFE-00342	23/11/2016	PRESTAZIONI LABORTORIO METABOLITI	326	17	327		SAN
1.20.20.40.010.030.11.000	Crediti da Agenzie Tutela Salute della Regione	SAN	Documento no iva	2016-NDB-00234	19/12/2016	prestazioni comunita alloggio	326	23	327		SAN
1.20.20.40.010.030.11.000	Crediti da Agenzie Tutela Salute della Regione	SAN	Documento no iva	2016-VFE-00406	22/12/2016	PRESTAZIONI LABORATORIO METABOLITI	326	19	327		SAN
1.20.20.40.010.030.11.000	Crediti da Agenzie Tutela Salute della Regione	SAN	Documento no iva	2016-NDB-00084	30/7/2016	PRESTAZIONI COMUNITA' ALLOGGIO	326	24	327		SAN
1.20.20.40.010.030.11.000	Crediti da Agenzie Tutela Salute della Regione	SAN	Documento no iva	2016-NDB-00172	28/9/2016	COMUNITA ALLOGGIO	324	7	327		SAN
1.20.20.40.010.030.11.000	Crediti da Agenzie Tutela Salute della Regione	SAN	Documento no iva	2016-NDB-00168	28/9/2016	COMUNIT A LLOGGIO	324	12	327		SAN
1.20.20.40.010.030.11.000	Crediti da Agenzie Tutela Salute della Regione	SAN	Documento no iva	2016-NDB-00085	30/7/2016	PRESTAZIONI COMUNITA' ALLOGGIO AIDS	324	12	327		SAN
1.20.20.40.010.030.11.000	Crediti da Agenzie Tutela Salute della Regione	SAN	Documento no iva	2016-NDB-00095	10/8/2016	RETTA ALFAOMEGA GENNAIO 2016	321	4	327		SAN

1.20.20.40.010.030.11.000	Crediti da Agenzie Tutela Salute della Regione	SAN	Documento no iva	2016-NDB-00096	11/8/2016	RETTA ALFAOMEGA GENNAIO 2016	321	4	327		SAN
1.20.20.40.010.030.11.000	Crediti da Agenzie Tutela Salute della Regione	SAN	Documento no iva	2016-NDB-00097	11/8/2016	RETTA ALFAOMEGA GENNAIO 2016	321	2	327		SAN
1.20.20.40.010.030.11.000	Crediti da Agenzie Tutela Salute della Regione	SAN	Documento no iva	2016-NDB-00098	11/8/2016	RETTA ALFAOMEGA GENNAIO 2016	321	2	327		SAN
1.20.20.40.010.030.11.000	Crediti da Agenzie Tutela Salute della Regione	SAN	Documento no iva	2016-NDB-00099	11/8/2016	RETTA ALFAOMEGA GENNAIO 2016	321	4	327		SAN
1.20.20.40.010.030.11.000	Crediti da Agenzie Tutela Salute della Regione	SAN	Documento no iva	2016-NDB-00102	11/8/2016	RETTA ALFAOMEGA FEBBRAIO 2016	321	4	327		SAN
1.20.20.40.010.030.11.000	Crediti da Agenzie Tutela Salute della Regione	SAN	Documento no iva	2016-NDB-00103	11/8/2016	RETTA ALFAOMEGA FEBBRAIO 2016	321	4	327		SAN
1.20.20.40.010.030.11.000	Crediti da Agenzie Tutela Salute della Regione	SAN	Documento no iva	2016-NDB-00104	11/8/2016	RETTA ALFAOMEGA FEBBRAIO 2016	321	4	327		SAN
1.20.20.40.010.030.11.000	Crediti da Agenzie Tutela Salute della Regione	SAN	Documento no iva	2016-NDB-00105	11/8/2016	RETTA ALFAOMEGA FEBBRAIO 2016	321	1	327		SAN
1.20.20.40.010.030.11.000	Crediti da Agenzie Tutela Salute della Regione	SAN	Documento no iva	2016-NDB-00106	11/8/2016	RETTA ALFAOMEGA FEBBRAIO 2016	321	2	327		SAN
1.20.20.40.010.030.11.000	Crediti da Agenzie Tutela Salute della Regione	SAN	Documento no iva	2016-NDB-00107	11/8/2016	RETTA ALFAOMEGA FEBBRAIO 2016	321	2	327		SAN
1.20.20.40.010.030.11.000	Crediti da Agenzie Tutela Salute della Regione	SAN	Documento no iva	2016-NDB-00110	11/8/2016	RETTA ALFAOMEGA MARZO 2016	321	4	327		SAN
1.20.20.40.010.030.11.000	Crediti da Agenzie Tutela Salute della Regione	SAN	Documento no iva	2016-NDB-00111	11/8/2016	RETTA ALFAOMEGA MARZO 2016	321	2	327		SAN
1.20.20.40.010.030.11.000	Crediti da Agenzie Tutela Salute della Regione	SAN	Documento no iva	2016-NDB-00112	11/8/2016	RETTA ALFAOMEGA MARZO 2016	321	2	327		SAN
1.20.20.40.010.030.11.000	Crediti da Agenzie Tutela Salute della Regione	SAN	Documento no iva	2016-NDB-00113	11/8/2016	RETTA ALFAOMEGA MARZO 2016	321	4	327		SAN
1.20.20.40.010.030.11.000	Crediti da Agenzie Tutela Salute della Regione	SAN	Documento no iva	2016-NDB-00114	11/8/2016	RETTA ALFAOMEGA MARZO 2016	321	4	327		SAN
1.20.20.40.010.030.11.000	Crediti da Agenzie Tutela Salute della Regione	SAN	Documento no iva	2016-NDB-00115	11/8/2016	RETTA ALFAOMEGA MARZO 2016	321	4	327		SAN
1.20.20.40.010.030.11.000	Crediti da Agenzie Tutela Salute della Regione	SAN	Documento no iva	2016-NDB-00117	11/8/2016	RETTA ALFAOMEGA MARZO 2016	321	4	327		SAN
1.20.20.40.010.030.11.000	Crediti da Agenzie Tutela Salute della Regione	SAN	Documento no iva	2016-NDB-00118	11/8/2016	RETTA ALFAOMEGA MARZO 2016	321	4	327		SAN
1.20.20.40.010.030.11.000	Crediti da Agenzie Tutela Salute della Regione	SAN	Documento no iva	2016-NDB-00119	12/8/2016	RETTA ALFAOMEGA APRILE 2016	321	4	327		SAN
1.20.20.40.010.030.11.000	Crediti da Agenzie Tutela Salute della Regione	SAN	Documento no iva	2016-NDB-00120	12/8/2016	RETTA ALFAOMEGA APRILE 2016	321	2	327		SAN
1.20.20.40.010.030.11.000	Crediti da Agenzie Tutela Salute della Regione	SAN	Documento no iva	2016-NDB-00121	12/8/2016	RETTA ALFAOMEGA APRILE 2016	321	4	327		SAN
1.20.20.40.010.030.11.000	Crediti da Agenzie Tutela Salute della Regione	SAN	Documento no iva	2016-NDB-00122	12/8/2016	RETTA ALFAOMEGA APRILE 2016	321	2	327		SAN
1.20.20.40.010.030.11.000	Crediti da Agenzie Tutela Salute della Regione	SAN	Documento no iva	vari	16/8/2016	RETTA ALFAOMEGA MAGGIO 2016	321	22	327		SAN
1.20.20.40.010.030.11.000	Crediti da Agenzie Tutela Salute della Regione	SAN	Documento no iva	VARI	16/8/2016	RETTA ALFAOMEGA GIUGNO 2016	321	19	327		SAN
1.20.20.40.010.030.11.000	Crediti da Agenzie Tutela Salute della Regione	SAN	Documento no iva	2016-NDB-00169	28/9/2016	COMUNIT.ALLOGGIO	321	41	327		SAN
1.20.20.40.010.030.11.000	Crediti da Agenzie Tutela Salute della Regione	SAN	Documento no iva	2016-NDB-00170	28/9/2016	COMUNIT.ALLOGGIO	321	38	327		SAN
1.20.20.40.010.030.11.000	Crediti da Agenzie Tutela Salute della Regione	SAN	Documento no iva	VARI	11/11/2016	RETTA ALFAOMEGA LUGLIO 2016	321	20	327		SAN
1.20.20.40.010.030.11.000	Crediti da Agenzie Tutela Salute della Regione	SAN	Documento no iva	vari	11/11/2016	RETTA ALFAOMEGA AGOSTO 2016	321	17	327		SAN
1.20.20.40.010.030.11.000	Crediti da Agenzie Tutela Salute della Regione	SAN	Documento no iva	vari	14/11/2016	RETTA ALFAOMEGA SETTEMBRE 2016	321	16	327		SAN
1.20.20.40.010.030.11.000	Crediti da Agenzie Tutela Salute della Regione	SAN	Documento no iva	2016-NDB-00235	19/12/2016	PRESTAZIONI PER COMUNITA' ALLOGGIO	321	38	327		SAN
1.20.20.40.010.030.11.000	Crediti da Agenzie Tutela Salute della Regione	SAN	Documento no iva	vari	30/12/2016	RETTA ALFAOMEGA OTTOBRE 2016	321	17	327		SAN
1.20.20.40.010.030.11.000	Crediti da Agenzie Tutela Salute della Regione	SAN	Documento no iva	vari	30/12/2016	RETTA ALFAOMEGA NOVEMBRE 2016	321	16	327		SAN
1.20.20.40.010.030.11.000	Crediti da Agenzie Tutela Salute della Regione	SAN	Documento no iva	vari	30/12/2016	RETTA ALFAOMEGA DICEMBRE 2016	321	17	327		SAN
1.20.20.40.010.030.11.000	Crediti da Agenzie Tutela Salute della Regione	SAN	Documento no iva	2016-NDB-00086	30/7/2016	prestazioni per comunita' alloggio anno 2015	321	12	327		SAN
1.20.20.40.010.030.11.000	Crediti da Agenzie Tutela Salute della Regione	SAN	Documento no iva	2016-NDB-00088	30/7/2016	PRESTAZIONI PER COMUNITA' ALLOGGIO ANNO 2015	321	27	327		SAN
1.20.20.40.010.030.11.000	Crediti da Agenzie Tutela Salute della Regione	SAN	Documento no iva	2016-NDB-00089	30/7/2016	PRESTAZIONI COMUNITA' ALLOGGIO ANNO 2015	321	12	327		SAN
1.20.20.40.010.030.11.000	Crediti da Agenzie Tutela Salute della Regione	SAN	Documento no iva	2016-NDB-00093	30/7/2016	PRESTAZIONI DISTRIBUZIONI AUSILI ANNO 2015	321	1	327		SAN

R.I.S.C.R.I.B.A.

1.20.20.40.010.030.11.000	Crediti da Agenzie Tutela Salute della Regione	SAN	Documento no iva	2016-VFE-00052	13/5/2016	RETTA ALFAOMEGA DICEMBRE 2015	321	2	327		SAN
1.20.20.40.010.030.11.000	Crediti da Agenzie Tutela Salute della Regione	SAN	Documento no iva	2016-VFE-00054	13/5/2016	RETTA ALFAOMEGA DICEMBRE 2015	321	4	327		SAN
1.20.20.40.010.030.11.000	Crediti da Agenzie Tutela Salute della Regione	SAN	Documento no iva	2016-VFE-00056	13/5/2016	RETTA ALFAOMEGA DICEMBRE 2015	321	4	327		SAN
1.20.20.40.010.030.11.000	Crediti da Agenzie Tutela Salute della Regione	SAN	Documento no iva	2016-VFE-00057	13/5/2016	RETTA ALFAOMEGA DICEMBRE 2015	321	2	327		SAN
1.20.20.40.010.030.11.000	Crediti da Agenzie Tutela Salute della Regione	SAN	Documento no iva	2016-VFE-00058	13/5/2016	RETTA ALFAOMEGA DICEMBRE 2015	321	4	327		SAN
1.20.20.40.010.030.11.000	Crediti da Agenzie Tutela Salute della Regione	SAN	Documento no iva	2016-NDB-00203	11/11/2016	RETTA ALFAOMEGA AGOSTO 2016	328	4	327		SAN
1.20.20.40.010.030.11.000	Crediti da Agenzie Tutela Salute della Regione	SAN	Documento no iva	2016-NDB-00212	14/11/2016	RETTA ALFAOMEGA SETTEMBRE 2016	328	4	327		SAN
1.20.20.40.010.030.11.000	Crediti da Agenzie Tutela Salute della Regione	SAN	Documento no iva	2016-NDB-00237	30/12/2016	RETTA ALFAOMEGA OTTOBRE 2016	328	4	327		SAN
1.20.20.40.010.030.11.000	Crediti da Agenzie Tutela Salute della Regione	SAN	Documento no iva	2016-NDB-00245	30/12/2016	RETTA ALFAOMEGA NOVEMBRE 2016	328	4	327		SAN
1.20.20.40.010.030.11.000	Crediti da Agenzie Tutela Salute della Regione	SAN	Documento no iva	2016-NDB-00254	30/12/2016	RETTA ALFAOMEGA DICEMBRE 2016	328	4	327		SAN
1.20.20.40.010.030.11.000	Crediti da Agenzie Tutela Salute della Regione	SAN	Documento no iva	2016-VFE-00059	13/5/2016	RETTA ALFAOMEGA DICEMBRE 2015	328	4	327		SAN
1.20.20.40.010.030.11.000	Crediti da Agenzie Tutela Salute della Regione	SAN	Documento no iva	2016-NDB-00204	11/11/2016	RETTA ALFAOMEGA AGOSTO 2016	325	2	327		SAN
1.20.20.40.010.030.11.000	Crediti da Agenzie Tutela Salute della Regione	SAN	Documento no iva	VARI	14/11/2016	RETTA ALFAOMEGA SETTEMBRE 2016	325	2	327		SAN
1.20.20.40.010.030.11.000	Crediti da Agenzie Tutela Salute della Regione	SAN	Documento no iva	2016-NDB-00236	19/12/2016	PRESTAZIONI COMUNITA' ALLOGGIO	325	34	327		SAN
1.20.20.40.010.030.11.000	Crediti da Agenzie Tutela Salute della Regione	SAN	Documento no iva	vari	30/12/2016	RETTE ALFAOMEGA OTTOBRE 2016	325	4	327		SAN
1.20.20.40.010.030.11.000	Crediti da Agenzie Tutela Salute della Regione	SAN	Documento no iva	vari	30/12/2016	RETTA ALFAOMEGA NOVEMBRE 2016	325	6	327		SAN
1.20.20.40.010.030.11.000	Crediti da Agenzie Tutela Salute della Regione	SAN	Documento no iva	vari	30/12/2016	RETTA ALFAOMEGA DICEMBRE 2016	325	6	327		SAN
1.20.20.40.010.030.11.000	Crediti da Agenzie Tutela Salute della Regione	SAN	Documento no iva	2016-NDB-00094	10/8/2016	RETTA ALFAOMEGA GENNAIO 2016	322	1	327		SAN
1.20.20.40.010.030.11.000	Crediti da Agenzie Tutela Salute della Regione	SAN	Documento no iva	2017-NDB-00027	27/2/2017	COMUNITA' ALLOGGIO 4° TRIM 2016	326	24	327		SAN
1.20.20.40.010.030.11.000	Crediti da Agenzie Tutela Salute della Regione	SAN	Documento no iva	2017-NDB-00026	27/2/2017	RETTE ALFAOMEGA ANNO 2016	324	48	327		SAN
1.20.20.40.010.030.11.000	Crediti da Agenzie Tutela Salute della Regione	SAN	Documento no iva	2017-NDB-00029	27/2/2017	COMUNITA' ALLOGGIO 4° TRIM 2016	321	37	327		SAN
1.20.20.40.010.030.11.000	Crediti da Agenzie Tutela Salute della Regione	SAN	Documento no iva	2017-NDB-00028	27/2/2017	COMUNITA' ALLOGGIO 4° TRIM 2016	325	24	327		SAN
1.20.20.40.010.030.11.000	Crediti da Agenzie Tutela Salute della Regione	SAN	Documento no iva	2017-NDB-00032	24/3/2017	COMPETENZE COMANDO DR VILLA	992	21	327		SAN
1.20.20.40.010.030.11.000	Crediti da Agenzie Tutela Salute della Regione	SAN	Documento no iva	2017-NDB-00046	4/4/2017	RETRIBUZIONE COMANDO DR VILLA	992	4	327		SAN
1.20.20.40.010.030.21.000	Crediti da Aziende Socio-Sanitarie Territoriali della Regione	SAN	Documento no iva	2013-E-01700	31/12/2013	ANNO 2013 DRG MOBIL.ATT.STP COD.9	726	113	304		SAN
1.20.20.40.010.030.21.000	Crediti da Aziende Socio-Sanitarie Territoriali della Regione	SAN	Documento no iva	2013-E-01705	31/12/2013	ANNO 2013 DRG SUB-ACUTI MOB.ATTIVA AO PROVINC.	726	4	304		SAN
1.20.20.40.010.030.21.000	Crediti da Aziende Socio-Sanitarie Territoriali della Regione	SAN	Documento no iva	2013-E-01738	31/12/2013	TAB. 3 AMBULAT. STP 2013	726	39	304		SAN
1.20.20.40.010.030.21.000	Crediti da Aziende Socio-Sanitarie Territoriali della Regione	SAN	Documento no iva	2013-E-01740	31/12/2013	STP ANNI PRECENDENTI	726	123	304		SAN
1.20.20.40.010.030.21.000	Crediti da Aziende Socio-Sanitarie Territoriali della Regione	SAN	Documento no iva	2014-E-01594	31/12/2014	ANNO 2014 DRG MOBIL.ATT.STP COD.9	726	97	304		SAN
1.20.20.40.010.030.21.000	Crediti da Aziende Socio-Sanitarie Territoriali della Regione	SAN	Documento no iva	2014-E-01607	31/12/2014	TAB. 3 AMBULAT. STP 2014 COD.9	726	44	304		SAN
1.20.20.40.010.030.21.000	Crediti da Aziende Socio-Sanitarie Territoriali della Regione	SAN	Documento no iva	2015-E-01516	26/11/2015	STP 2012 DRG	726	241	304		SAN
1.20.20.40.010.030.21.000	Crediti da Aziende Socio-Sanitarie Territoriali della Regione	SAN	Documento no iva	2015-E-01517	26/11/2015	STP 2012 AMBUL	726	10	304		SAN
1.20.20.40.010.030.21.000	Crediti da Aziende Socio-Sanitarie Territoriali della Regione	SAN	Documento no iva	2015-E-01518	27/11/2015	STP ANNI 2011 E PREC. AMBUL	726	2	304		SAN
1.20.20.40.010.030.21.000	Crediti da Aziende Socio-Sanitarie Territoriali della Regione	SAN	Documento no iva	2015-E-01863	31/12/2015	STP 2015 DRG	726	21	304		SAN
1.20.20.40.010.030.21.000	Crediti da Aziende Socio-Sanitarie Territoriali della Regione	SAN	Documento no iva	2017-VIM-00157	31/12/2015	RIADDEBITO COSTI SECONDO SEMESTRE 2016	726	27	327		SAN
1.20.20.40.010.030.21.000	Crediti da Aziende Socio-Sanitarie Territoriali della Regione	SAN	Fattura	2017-VFE-00135	24/3/2017	COSTI CALL CENTER REGIONALE ANNO 2016	726	120	327		SAN
1.20.20.40.010.030.21.000	Crediti da Aziende Socio-Sanitarie Territoriali della Regione	SAN	Fattura	2017-VFE-00139	29/3/2017	CONVENZIONE PER ATTIVITA' MEDICA MONOCRATICA	726	27	327		SAN

DISTRIBUIA

1.20.20.40.010.030.21.000	Crediti da Aziende Socio-Sanitarie Territoriali della Regione	SAN	Documento no iva	2009-VIM-00242	31/12/2009	RIMBORSO DEGENZE STRANIERI STP 2009 E PREC	725	34	307		SAN
1.20.20.40.010.030.21.000	Crediti da Aziende Socio-Sanitarie Territoriali della Regione	SAN	Documento no iva	2012-VIM-00519	31/12/2012	DEGENZE STRANIERI STP ANNO 2012	725	265	307		SAN
1.20.20.40.010.030.21.000	Crediti da Aziende Socio-Sanitarie Territoriali della Regione	SAN	Documento no iva	2013-VIM-00484	31/12/2013	STP SETTEMBRE 2013	725	15	307		SAN
1.20.20.40.010.030.21.000	Crediti da Aziende Socio-Sanitarie Territoriali della Regione	SAN	Documento no iva	2013-VIM-00537	31/12/2013	STP OTTOBRE 2013	725	24	307		SAN
1.20.20.40.010.030.21.000	Crediti da Aziende Socio-Sanitarie Territoriali della Regione	SAN	Fattura	2015-VIV-00001	30/1/2015	ADDEBITO COSTI CCR OTTOBRE 2014	725	25	307		SAN
1.20.20.40.010.030.21.000	Crediti da Aziende Socio-Sanitarie Territoriali della Regione	SAN	Fattura	2015-VIV-00008	13/2/2015	ADDEBITO COSTI CCR NOVEMBRE 2014	725	22	307		SAN
1.20.20.40.010.030.21.000	Crediti da Aziende Socio-Sanitarie Territoriali della Regione	SAN	Fattura	2015-VIV-00015	23/3/2015	ADDEBITO COSTI CCR DICEMBRE 2014	725	17	307		SAN
1.20.20.40.010.030.21.000	Crediti da Aziende Socio-Sanitarie Territoriali della Regione	SAN	Documento no iva	2015-VIM-00115	14/4/2015	RIMB. COSTI CONPENSI EROGATI PER DOCENZE DA NS DIP	725	4	307		SAN
1.20.20.40.010.030.21.000	Crediti da Aziende Socio-Sanitarie Territoriali della Regione	SAN	Fattura	2015-VIV-00051	28/5/2015	ADDEBITO COSTI CCR I TRIMESTRE 2015	725	74	307		SAN
1.20.20.40.010.030.21.000	Crediti da Aziende Socio-Sanitarie Territoriali della Regione	SAN	Fattura	2015-VIV-00105	24/11/2015	CCR II TRIMESTRE 2015	725	65	307		SAN
1.20.20.40.010.030.21.000	Crediti da Aziende Socio-Sanitarie Territoriali della Regione	SAN	Fattura	2015-VIV-00112	22/12/2015	ADDEBITO COSTI CCR LUGLIO 2015	725	19	307		SAN
1.20.20.40.010.030.21.000	Crediti da Aziende Socio-Sanitarie Territoriali della Regione	SAN	Fattura	2016-VIV-00001	29/1/2016	ADDEBITO COSTI CCR AGO/NOV 2015	725	95	307		SAN
1.20.20.40.010.030.21.000	Crediti da Aziende Socio-Sanitarie Territoriali della Regione	SAN	Documento no iva	2016-VSA-00087	18/4/2016	COSTI CCR DICEMBRE 2015	725	18	307		SAN
1.20.20.40.010.030.21.000	Crediti da Aziende Socio-Sanitarie Territoriali della Regione	SAN	Fattura	2016-VFE-00391	7/12/2016	COLLAUDI SETT/OTT 2016	725	3	327		SAN
1.20.20.40.010.030.21.000	Crediti da Aziende Socio-Sanitarie Territoriali della Regione	SAN	Fattura	2016-VFE-00430	30/12/2016	COLLAUDI NOV/DIC 2016	725	1	327		SAN
1.20.20.40.010.030.21.000	Crediti da Aziende Socio-Sanitarie Territoriali della Regione	SAN	Fattura	2017-VFE-00137	24/3/2017	COSTI CALL CENTER REGIONALE ANNO 2016	725	227	327		SAN
1.20.20.40.010.030.21.000	Crediti da Aziende Socio-Sanitarie Territoriali della Regione	SAN	Documento no iva	2016-VIM-01188	30/12/2016	SPESE ANTICIPATE PER ASST E ADDEBITI DA ASST	725	1.091	327		SAN
1.20.20.40.010.030.21.000	Crediti da Aziende Socio-Sanitarie Territoriali della Regione	SAN	Documento no iva	2017-VIM-00176	31/12/2016	VERBALE NOC NR. 19/16 DEL 04/07/16	725	12	327		SAN
1.20.20.40.010.030.21.000	Crediti da Aziende Socio-Sanitarie Territoriali della Regione	SAN	Fattura	2017-NDB-00062	11/5/2017	CONTRIBUTI PREVIDENZIALI PREMIO ANNO 2016	725	7	327		SAN
1.20.20.40.010.030.21.000	Crediti da Aziende Socio-Sanitarie Territoriali della Regione	SAN	Fattura	2017-NDB-00063	11/5/2017	INDENNITA' DI POSIZIONE DRSSA GANDELLINI A.2016	725	10	327		SAN
1.20.20.40.010.030.21.000	Crediti da Aziende Socio-Sanitarie Territoriali della Regione	SAN	Fattura	2016-VIM-01232	30/12/2016	RIMBORSO IMPORTI STRANIERI STP 2016	725	155	327		SAN
1.20.20.40.010.050.00.000	B.II.4.a.5) Crediti v/ ASST per operazioni di conferimento/scorporo LR23/2015	SAN	Documento no iva	PROTOCOLLO RECIPROCO	30/12/2016	GIRO RIMANENZE DOPPIO CANALE	725	970	327		SAN
1.20.20.40.010.030.21.000	Crediti da Aziende Socio-Sanitarie Territoriali della Regione	SAN	Documento no iva	2013-E-01699	31/12/2013	ANNO 2011 E PRECED. STP DRG	724	76	304		SAN
1.20.20.40.010.030.21.000	Crediti da Aziende Socio-Sanitarie Territoriali della Regione	SAN	Documento no iva	2013-E-01704	31/12/2013	ANNO 2011 E PREC. STP DRG	724	2	304		SAN
1.20.20.40.010.030.21.000	Crediti da Aziende Socio-Sanitarie Territoriali della Regione	SAN	Documento no iva	2013-E-01737	31/12/2013	TAB. 3 AMBULAT. STP 2012	724	25	304		SAN
1.20.20.40.010.030.21.000	Crediti da Aziende Socio-Sanitarie Territoriali della Regione	SAN	Documento no iva	2013-E-01741	31/12/2013	STP ANNI 2011 E PRECED. DRG	724	7	304		SAN
1.20.20.40.010.030.21.000	Crediti da Aziende Socio-Sanitarie Territoriali della Regione	SAN	Documento no iva	2014-E-01593	31/12/2014	ANNO 2014 DRG MOBIL.ATT.STP COD.9	724	217	304		SAN
1.20.20.40.010.030.21.000	Crediti da Aziende Socio-Sanitarie Territoriali della Regione	SAN	Documento no iva	2014-E-01606	31/12/2014	TAB. 3 AMBULAT. STP 9 2014	724	32	304		SAN
1.20.20.40.010.030.21.000	Crediti da Aziende Socio-Sanitarie Territoriali della Regione	SAN	Documento no iva	2014-E-01635	31/12/2014	RILEVAZ.STP 9 ANNI 2000/2011 DRG	724	587	304		SAN
1.20.20.40.010.030.21.000	Crediti da Aziende Socio-Sanitarie Territoriali della Regione	SAN	Fattura	2015-A-00001-2-3-4-5-6-7-8-9-10-11-12-13-14-15-16-17-18-19-20-21	12/1/2015	ANALISI DI LABORATORIO	724	7	304		SAN
1.20.20.40.010.030.21.000	Crediti da Aziende Socio-Sanitarie Territoriali della Regione	SAN	Fattura	2015-A-00022-23-24-25-26-27-28-29-30-31	13/1/2015	ANALISI DI LABORATORIO	724	7	304		SAN
1.20.20.40.010.030.21.000	Crediti da Aziende Socio-Sanitarie Territoriali della Regione	SAN	Fattura	2015-B-00012-24	16/1/2015	VISITE FISCALI ANNO 2014	724	1	304		SAN
1.20.20.40.010.030.21.000	Crediti da Aziende Socio-Sanitarie Territoriali della Regione	SAN	Fattura	2015-B-00049-50-57	30/1/2015	ANALISI DI LABORATORIO	724	1	304		SAN
1.20.20.40.010.030.21.000	Crediti da Aziende Socio-Sanitarie Territoriali della Regione	SAN	Fattura	2015-B-00085/2015-H-00127	13/3/2015	VISITE FISCALI ANNO 2015	724	1	304		SAN
1.20.20.40.010.030.21.000	Crediti da Aziende Socio-Sanitarie Territoriali della Regione	SAN	Documento no iva	2015-D-00044	30/1/2015	CALL CENTER	724	10	304		SAN
1.20.20.40.010.030.21.000	Crediti da Aziende Socio-Sanitarie Territoriali della Regione	SAN	Documento no iva	2015-D-00085	19/2/2015	CALL CENTER	724	10	304		SAN
1.20.20.40.010.030.21.000	Crediti da Aziende Socio-Sanitarie Territoriali della Regione	SAN	Documento no iva	2015-D-00137	17/3/2015	PRENOTAZ.CCR MESE DI DICEMBRE 2014	724	8	304		SAN

DISCRIBIA

1.20.20.40.010.030.21.000	Crediti da Aziende Socio-Sanitarie Territoriali della Regione	SAN	Documento no iva	2015-D-00139	17/3/2015	PRESTAZIONI TAO SALDO ANNO 2013	724	21	304		SAN
1.20.20.40.010.030.21.000	Crediti da Aziende Socio-Sanitarie Territoriali della Regione	SAN	Documento no iva	2015-D-00140	17/3/2015	PRESTAZIONI TAO CASALMAGGIORE SALDO ANNO 2013	724	10	304		SAN
1.20.20.40.010.030.21.000	Crediti da Aziende Socio-Sanitarie Territoriali della Regione	SAN	Documento no iva	2015-D-00158	25/3/2015	PRESTAZIONI TAO 4°TRIM.2014	724	62	304		SAN
1.20.20.40.010.030.21.000	Crediti da Aziende Socio-Sanitarie Territoriali della Regione	SAN	Documento no iva	2015-D-00159	25/3/2015	PRESTAZIONI TAO 4°TRIM.2014	724	34	304		SAN
1.20.20.40.010.030.21.000	Crediti da Aziende Socio-Sanitarie Territoriali della Regione	SAN	Documento no iva	2015-D-00196	31/3/2015	RIADDEBITI SPESE COMUNI PER UTENZE ANNO 2014	724	11	304		SAN
1.20.20.40.010.030.21.000	Crediti da Aziende Socio-Sanitarie Territoriali della Regione	SAN	Documento no iva	2015-D-00330	22/6/2015	RIADDEBITO SPESE DI PUBBLICITA'	724	1	304		SAN
1.20.20.40.010.030.21.000	Crediti da Aziende Socio-Sanitarie Territoriali della Regione	SAN	Documento no iva	2015-D-00344	9/7/2015	PRESTAZIONI TAO PER OSPEDALE CREMONA	724	56	304		SAN
1.20.20.40.010.030.21.000	Crediti da Aziende Socio-Sanitarie Territoriali della Regione	SAN	Documento no iva	2015-D-00345	9/7/2015	PRESTAZIONI TAO PER CASALMAGGIORE	724	32	304		SAN
1.20.20.40.010.030.21.000	Crediti da Aziende Socio-Sanitarie Territoriali della Regione	SAN	Nota credito	2015-D-00507	9/10/2015	RIADDEBITO SPESE DI PUBBLICITA'	724	-1	304		SAN
1.20.20.40.010.030.21.000	Crediti da Aziende Socio-Sanitarie Territoriali della Regione	SAN	Documento no iva	2015-E-01529	27/11/2015	AMBUL.STP ANNO 2013	724	21	304		SAN
1.20.20.40.010.030.21.000	Crediti da Aziende Socio-Sanitarie Territoriali della Regione	SAN	Documento no iva	2015-E-01531	27/11/2015	STP AMBUL.ANNI 2011 E PRECED	724	9	304		SAN
1.20.20.40.010.030.21.000	Crediti da Aziende Socio-Sanitarie Territoriali della Regione	SAN	Documento no iva	2015-E-01533	27/11/2015	DRG STP ANNO 2013	724	173	304		SAN
1.20.20.40.010.030.21.000	Crediti da Aziende Socio-Sanitarie Territoriali della Regione	SAN	Documento no iva	2015-E-01535	27/11/2015	DRG STP ANNO 2012	724	13	304		SAN
1.20.20.40.010.030.21.000	Crediti da Aziende Socio-Sanitarie Territoriali della Regione	SAN	Documento no iva	2015-E-01854	31/12/2015	ANNO 2015 STP COD.9	724	53	304		SAN
1.20.20.40.010.030.21.000	Crediti da Aziende Socio-Sanitarie Territoriali della Regione	SAN	Documento no iva	2015-E-01862	31/12/2015	STP 2015 DRG	724	218	304		SAN
1.20.20.40.010.030.21.000	Crediti da Aziende Socio-Sanitarie Territoriali della Regione	SAN	Documento no iva	2015-E-01878	31/12/2015	RILEVAZ.CRED.X STP ANNI PREC.2011	724	182	304		SAN
1.20.20.40.010.030.21.000	Crediti da Aziende Socio-Sanitarie Territoriali della Regione	SAN	Fattura	2015-H-00066-118-119	22/4/2015	ANALISI METABOLITI	724	2	304		SAN
1.20.20.40.010.030.21.000	Crediti da Aziende Socio-Sanitarie Territoriali della Regione	SAN	Fattura	2015-H-00131-132	30/5/2015	ANALISI DI LABORATORIO	724	2	304		SAN
1.20.20.40.010.030.21.000	Crediti da Aziende Socio-Sanitarie Territoriali della Regione	SAN	Fattura	2015-H-00146-148	23/6/2015	VISITE FISCALI ANNO 2015	724	1	304		SAN
1.20.20.40.010.030.21.000	Crediti da Aziende Socio-Sanitarie Territoriali della Regione	SAN	Fattura	2015-H-00157-158-182-183-184	13/7/2015	ANALISI DI LABORATORIO	724	2	304		SAN
1.20.20.40.010.030.21.000	Crediti da Aziende Socio-Sanitarie Territoriali della Regione	SAN	Fattura	2015-H-00187-192	31/8/2015	VISITE FISCALI ANNO 2015	724	1	304		SAN
1.20.20.40.010.030.21.000	Crediti da Aziende Socio-Sanitarie Territoriali della Regione	SAN	Fattura	2015-H-00208-209-223-224	14/10/2015	ANALISI DI LABORATORIO	724	1	304		SAN
1.20.20.40.010.030.21.000	Crediti da Aziende Socio-Sanitarie Territoriali della Regione	SAN	Fattura	2015-H-00215-217	29/10/2015	VISITE FISCALI ANNO 2015	724	1	304		SAN
1.20.20.40.010.030.21.000	Crediti da Aziende Socio-Sanitarie Territoriali della Regione	SAN	Fattura	2015-H-00257-261	15/12/2015	VISITE FISCALI	724	2	304		SAN
1.20.20.40.010.030.21.000	Crediti da Aziende Socio-Sanitarie Territoriali della Regione	SAN	Fattura	2015-H-00269-270-272	22/12/2015	ANALISI DI LABORATORIO	724	1	304		SAN
1.20.20.40.010.030.21.000	Crediti da Aziende Socio-Sanitarie Territoriali della Regione	SAN	Documento no iva	2015-U-00032	28/9/2015	PRESTAZIONI TAO PER OSPEDALE DI CREMONA	724	2	304		SAN
1.20.20.40.010.030.21.000	Crediti da Aziende Socio-Sanitarie Territoriali della Regione	SAN	Documento no iva	2015-U-00033	28/9/2015	PRESTAZIONI TAO 2° TRIM. 2015	724	62	304		SAN
1.20.20.40.010.030.21.000	Crediti da Aziende Socio-Sanitarie Territoriali della Regione	SAN	Documento no iva	2015-U-00034	28/9/2015	PRESTAZIONI TAO 2° TRIM. 2015 CASALMAGGIORE	724	32	304		SAN
1.20.20.40.010.030.21.000	Crediti da Aziende Socio-Sanitarie Territoriali della Regione	SAN	Documento no iva	2015-VIM-00407	24/11/2015	II RATA RECUPERI NOC ANNI 1998/2002 ASL/AO	724	38	307		SAN
1.20.20.40.010.030.21.000	Crediti da Aziende Socio-Sanitarie Territoriali della Regione	SAN	Documento no iva	2016-NDB-00142	21/9/2016	PRESTAZIONI TAO	724	12	304		SAN
1.20.20.40.010.030.21.000	Crediti da Aziende Socio-Sanitarie Territoriali della Regione	SAN	Documento no iva	2016-NDB-00143	21/9/2016	PRESTAZIONI TAO	724	6	304		SAN
1.20.20.40.010.030.21.000	Crediti da Aziende Socio-Sanitarie Territoriali della Regione	SAN	Documento no iva	2016-NDB-00144	22/9/2016	PRESTAZIONI LABORATORIO METABOLITI	724	62	304		SAN
1.20.20.40.010.030.21.000	Crediti da Aziende Socio-Sanitarie Territoriali della Regione	SAN	Documento no iva	2016-NDB-00145	22/9/2016	PRESTAZIONI TAO	724	33	304		SAN
1.20.20.40.010.030.21.000	Crediti da Aziende Socio-Sanitarie Territoriali della Regione	SAN	Documento no iva	2016-NDB-00174	30/9/2016	PRESTAZIONI TAO	724	32	304		SAN
1.20.20.40.010.030.21.000	Crediti da Aziende Socio-Sanitarie Territoriali della Regione	SAN	Documento no iva	2016-NDB-00175	30/9/2016	PRESTAZIONI TAO	724	61	304		SAN
1.20.20.40.010.030.21.000	Crediti da Aziende Socio-Sanitarie Territoriali della Regione	SAN	Documento no iva	2016-NDB-00176	30/9/2016	PRESTAZIONI PRATICHE PREVIDENZIALI	724	1	304		SAN
1.20.20.40.010.030.21.000	Crediti da Aziende Socio-Sanitarie Territoriali della Regione	SAN	Documento no iva	2016-NDB-00178	30/9/2016	CALL CENTER REGIONALE ANNO 2015	724	111	304		SAN

DISCRIBIA

1.20.20.40.010.030.21.000	Crediti da Aziende Socio-Sanitarie Territoriali della Regione	SAN	Documento no iva	2016-NDB-00180	30/9/2016	RIADDEBITO SOMME PUBBLICITA'	724	4	304		SAN
1.20.20.40.010.030.21.000	Crediti da Aziende Socio-Sanitarie Territoriali della Regione	SAN	Documento no iva	2016-NDB-00181	30/9/2016	RIADDEBITO SPESE DI PUBBLICITA'	724	2	304		SAN
1.20.20.40.010.030.21.000	Crediti da Aziende Socio-Sanitarie Territoriali della Regione	SAN	Documento no iva	2016-NDB-00225	30/11/2016	SALDO TAO 2015	724	32	304		SAN
1.20.20.40.010.030.21.000	Crediti da Aziende Socio-Sanitarie Territoriali della Regione	SAN	Fattura	2016-VFE-00156	29/6/2016	VISITE FISCALI ENTI PUBBLICI ANNO 2015	724	1	304		SAN
1.20.20.40.010.030.21.000	Crediti da Aziende Socio-Sanitarie Territoriali della Regione	SAN	Fattura	2016-VFE-00221	21/9/2016	PRESTAZIONI LABORATORIO METABOLITI	724	1	304		SAN
1.20.20.40.010.030.21.000	Crediti da Aziende Socio-Sanitarie Territoriali della Regione	SAN	Documento no iva	2017-NDB-00030	28/2/2017	RIADDEBITO UTENZE ANNO 2015	724	10	304		SAN
1.20.20.40.010.030.21.000	Crediti da Aziende Socio-Sanitarie Territoriali della Regione	SAN	Documento no iva	2016-NDB-00186	13/10/2016	RECUPERO CONTRIBUTI PREV.ASS.DOTT.MOSA	724	34	327		SAN
1.20.20.40.010.030.21.000	Crediti da Aziende Socio-Sanitarie Territoriali della Regione	SAN	Documento no iva	2016-NDB-00187	14/10/2016	RECUPERO CONTRIBUTI DIR.SANIT.ASST	724	35	327		SAN
1.20.20.40.010.030.21.000	Crediti da Aziende Socio-Sanitarie Territoriali della Regione	SAN	Documento no iva	2016-NDB-00226	30/11/2016	PRESTAZIONI TAO ANNO 2016	724	54	327		SAN
1.20.20.40.010.030.21.000	Crediti da Aziende Socio-Sanitarie Territoriali della Regione	SAN	Documento no iva	2016-NDB-00227	30/11/2016	PRESTAZIONI TAO ANNO 2016	724	31	327		SAN
1.20.20.40.010.030.21.000	Crediti da Aziende Socio-Sanitarie Territoriali della Regione	SAN	Documento no iva	2016-NDB-00228	30/11/2016	PRESTAZIONI TAO ANNO 2016	724	1	327		SAN
1.20.20.40.010.030.21.000	Crediti da Aziende Socio-Sanitarie Territoriali della Regione	SAN	Documento no iva	2016-NDB-00229	30/11/2016	PRESTAZIONI TAO ANNO 2016	724	57	327		SAN
1.20.20.40.010.030.21.000	Crediti da Aziende Socio-Sanitarie Territoriali della Regione	SAN	Documento no iva	2016-NDB-00230	30/11/2016	PRESTAZIONI TAO ANNO 2016	724	32	327		SAN
1.20.20.40.010.030.21.000	Crediti da Aziende Socio-Sanitarie Territoriali della Regione	SAN	Fattura	2016-VFE-00164-165-166-167-168	30/6/2016	PRESTAZIONI LABORATORIO METABOLITI	724	2	327		SAN
1.20.20.40.010.030.21.000	Crediti da Aziende Socio-Sanitarie Territoriali della Regione	SAN	Fattura	2016-VFE-00354-355-356-357-358-359-360-361	28/11/2016	PRESTAZIONI LABORATORIO METABOLITI	724	2	327		SAN
1.20.20.40.010.030.21.000	Crediti da Aziende Socio-Sanitarie Territoriali della Regione	SAN	Fattura	2016-VFE-00362-363-364-365-366-367-368-369-407	28/11/2016	PRESTAZIONI LABORATORIO METABOLITI	724	3	327		SAN
1.20.20.40.010.030.21.000	Crediti da Aziende Socio-Sanitarie Territoriali della Regione	SAN	Fattura	2016-VFE-00393-394-395	14/12/2016	ANALISI DI LABORATORIO PRESSO VOSTRI REPARTI	724	2	327		SAN
1.20.20.40.010.030.21.000	Crediti da Aziende Socio-Sanitarie Territoriali della Regione	SAN	Documento no iva	2016-VIM-00702	27/12/2016	III RATA RECUPERI NOC ANNI 98/02 ASL/AO MANTOVA	724	38	327		SAN
1.20.20.40.010.030.21.000	Crediti da Aziende Socio-Sanitarie Territoriali della Regione	SAN	Documento no iva	2016-VIM-01182	30/12/2016	III RATA RECUPERI NOC ANNI 98/02 EX ASL/AO CREMONA	724	85	327		SAN
1.20.20.40.010.030.21.000	Crediti da Aziende Socio-Sanitarie Territoriali della Regione	SAN	Documento no iva	2017-NDB-00004	31/1/2017	PRESTAZIONI TAO ANNO 2016	724	59	327		SAN
1.20.20.40.010.030.21.000	Crediti da Aziende Socio-Sanitarie Territoriali della Regione	SAN	Documento no iva	2017-NDB-00005	31/1/2017	PRESTAZIONI TAO ANNO 2016	724	31	327		SAN
1.20.20.40.010.030.21.000	Crediti da Aziende Socio-Sanitarie Territoriali della Regione	SAN	Documento no iva	2017-NDB-00034	28/3/2017	recupero contributi dott. Paola Mosa	724	14	327		SAN
1.20.20.40.010.030.21.000	Crediti da Aziende Socio-Sanitarie Territoriali della Regione	SAN	Documento no iva	2017-NDB-00039	3/4/2017	RECUPERO CONTRIBUTI DR.MANNINO 4°TRIM.2016	724	12	327		SAN
1.20.20.40.010.030.21.000	Crediti da Aziende Socio-Sanitarie Territoriali della Regione	SAN	Documento no iva	2017-NDB-00040	3/4/2017	CONVENZIONE GASTALDI ANNO 2016	724	4	327		SAN
1.20.20.40.010.030.21.000	Crediti da Aziende Socio-Sanitarie Territoriali della Regione	SAN	Documento no iva	2017-NDB-00043	3/4/2017	TAO 4° TRIMESTRE 2016	724	83	327		SAN
1.20.20.40.010.030.21.000	Crediti da Aziende Socio-Sanitarie Territoriali della Regione	SAN	Documento no iva	2017-NDB-00060	11/5/2017	recupero contributi su premio risultato del 2016	724	12	327		SAN
1.20.20.40.010.030.21.000	Crediti da Aziende Socio-Sanitarie Territoriali della Regione	SAN	Fattura	2017-VFE-00136	24/3/2017	COSTI CALL CENTER REGIONALE ANNO 2016	724	110	327		SAN
1.20.20.40.010.030.21.000	Crediti da Aziende Socio-Sanitarie Territoriali della Regione	SAN	Documento no iva	2017-VIM-00159	31/12/2016	RIADDEBITO COSTI ASST DI CREMONA	724	114	327		SAN
1.20.20.40.010.030.21.000	Crediti da Aziende Socio-Sanitarie Territoriali della Regione	SAN	Documento no iva	2016-CME-00103	30/9/2016	RIADDEBITO BUONI PASTO	724	31	327		SAN
1.20.20.40.010.030.21.000	Crediti da Aziende Socio-Sanitarie Territoriali della Regione	SAN	Documento no iva	2015-E-01808	31/12/2015	REC.CONTRIBUTI D.SA FAGANDINI	721	4	304		SAN
1.20.20.40.010.030.21.000	Crediti da Aziende Socio-Sanitarie Territoriali della Regione	SAN	Documento no iva	2015-E-00477	31/12/2014	REC.CONTRIBUTI D.SA FAGANDINI	721	1	304		SAN
1.20.20.40.010.030.21.000	Crediti da Aziende Socio-Sanitarie Territoriali della Regione	SAN	Documento no iva	2016-STP	30/12/2016	STRANIERI STP ANNO 2016	726	87	327		SAN
1.20.20.40.010.050.00.000	B.II.4.a.5) Crediti v/ ASST per operazioni di conferimento/scorporo LR23/2015	SAN	Documento no iva	APPMNSAN4 - ASS	1/1/2016	CREDITI LR 23 PER AFFERIMENTI	725	3	327		SAN
1.20.20.40.010.050.00.000	B.II.4.a.5) Crediti v/ ASST per operazioni di conferimento/scorporo LR23/2015	SAN	Documento no iva	APPMNSAN4 - SAN	1/1/2016	CREDITI LR 23 PER AFFERIMENTI	725	20.185	327		SAN
1.20.20.40.010.050.00.000	B.II.4.a.5) Crediti v/ ASST per operazioni di conferimento/scorporo LR23/2015	SAN	Documento no iva	APPCRSAN1	1/1/2016	CREDITI LR 23 PER AFFERIMENTI	724	1.947	327		SAN
1.20.20.40.010.050.00.000	B.II.4.a.5) Crediti v/ ASST per operazioni di conferimento/scorporo LR23/2015	SAN	Documento no iva	APPCRSAN1	1/1/2016	CREDITI LR 23 PER AFFERIMENTI	726	46	327		SAN
1.20.20.40.010.030.21.000	Crediti da Aziende Socio-Sanitarie Territoriali della Regione	SAN	Documento no iva	2016-NDB-00224	29/11/2016	RECUPERO COSTI PERSONALE PER ATTIVITA' F.SEDE	713	1	327		SAN

DISCRIBIA

1.20.20.40.010.030.21.000	Crediti da Aziende Socio-Sanitarie Territoriali della Regione	SAN	Altro	VARI	31/12/2015	CONTRIBUTI DRSSA FAGANDINI	721	6	327		SAN
1.20.20.40.010.030.21.000	Crediti da Aziende Socio-Sanitarie Territoriali della Regione	SAN	Documento no iva	VARI	31/12/2016	CONTRIBUTI /PREMI DI RISULTATO DR FERRARI	714	16	327		SAN
1.20.20.40.010.030.21.000	Crediti da Aziende Socio-Sanitarie Territoriali della Regione	SAN	Documento no iva	10190	31/12/2016	II ACCONTO IMU TASI	725	66	327		SAN
1.20.20.40.010.030.21.000	Crediti da Aziende Socio-Sanitarie Territoriali della Regione	SAN	Documento no iva	2016-STP	30/12/2016	RESIDUO IMPORTI ACCONTI STRANIERI STP 2016	725	163	327		SAN
1.20.20.40.010.030.21.000	Crediti da Aziende Socio-Sanitarie Territoriali della Regione	SAN	Documento no iva	2016-LP	30/12/2016	RIMBORSO INTROITI LP	725	24	327		SAN

RISCRIBA

CONTO NI	DESCRIZIONE VOCE BILANCIO NI	SEZIONE BILANCIO	TIPO DOCUMENTO	NUMERO DOCUMENTO	DATA DOCUMENTO (GG/MM/AAAA)	OGGETTO / DESCRIZIONE DOCUMENTO	SOGGETTO CLIENTE	IMPORTO AL 31 12 2016	AZIENDA DI ORIGINE	NOTE	FONTE: SEZIONALE DI CE DI RIFERIMENTO
3.40.50.10.080.000.00.000	D.V.1.h) Debiti v/ ASST per operazioni di conferimento/scorporo LR23/2015	SAN	Altro	APPCRSAN2	1/1/2016	DEBITI LR 23 PER AFFERIMENTI	724	51	327		SAN
3.40.50.10.080.000.00.000	D.V.1.h) Debiti v/ ASST per operazioni di conferimento/scorporo LR23/2015	SAN	Altro	APPMNSAN4	1/1/2016	DEBITI LR 23 PER AFFERIMENTI	725	178	327		SAN
3.40.50.10.060.021.00.000	Debiti verso Aziende Socio-Sanitarie Territoriali della Regione	SAN	Altro	DA RICEVERE	31/12/2016	SALDI DA TABELLE REGIONALI	725	8.594	327		SAN
3.40.50.10.060.021.00.000	Debiti verso Aziende Socio-Sanitarie Territoriali della Regione	SAN	Altro	DA RICEVERE	31/12/2016	SALDI DA TABELLE REGIONALI	724	6.103	327		SAN
3.40.50.10.060.021.00.000	Debiti verso Aziende Socio-Sanitarie Territoriali della Regione	SAN	Altro	DA RICEVERE	31/12/2016	SALDI DA TABELLE REGIONALI	726	2.303	327		SAN
3.40.50.10.060.011.00.000	Debiti verso Agenzie Tutela Salute della Regione	SAN	Fattura	1688-534	17/11/2016	CONTRIBUTI DIRETTORE GENERALE	321	5	327		SAN
3.40.50.10.060.011.00.000	Debiti verso Agenzie Tutela Salute della Regione	SAN	Fattura	21726	22/4/2004	PSICHIATRI FATEBENEFRATELLI	321	14	304		SAN
3.40.50.10.060.011.00.000	Debiti verso Agenzie Tutela Salute della Regione	SAN	Fattura	39899	3/8/2004	PSICHIATRI FATEBENEFRATELLI	321	11	304		SAN
3.40.50.10.060.011.00.000	Debiti verso Agenzie Tutela Salute della Regione	SAN	Fattura	21083	20/4/2004	PSICHIATRI FATEBENEFRATELLI	321	80	304		SAN
3.40.50.10.060.011.00.000	Debiti verso Agenzie Tutela Salute della Regione	SAN	Fattura	19071	3/4/2003	PSICHIATRI FATEBENEFRATELLI	321	113	304		SAN
3.40.50.10.060.011.00.000	Debiti verso Agenzie Tutela Salute della Regione	SAN	Fattura	125-175	13/3/2017	2017-IST-04082	321	15	327		SAN
3.40.50.10.060.011.00.000	Debiti verso Agenzie Tutela Salute della Regione	SAN	Fattura	186-715	28/3/2017	2017-IST-05286	321	38	327		SAN
3.40.50.10.060.011.00.000	Debiti verso Agenzie Tutela Salute della Regione	SAN	Fattura	VP 201700000017	8/2/2017	2017-IST-01720	323	11	327		SAN
3.40.50.10.060.011.00.000	Debiti verso Agenzie Tutela Salute della Regione	SAN	Fattura	50042	11/1/2017	2017-IST-00054 FARMACI PHT	325	1.314	327		SAN
3.40.50.10.060.011.00.000	Debiti verso Agenzie Tutela Salute della Regione	SAN	Fattura	50274	23/2/2017	2017-IST-02209 FARMACI PHT	325	1.354	327		SAN
3.40.50.10.060.011.00.000	Debiti verso Agenzie Tutela Salute della Regione	SAN	Fattura	9	23/3/2017	2017-IST-03965	325	3	327		SAN
3.40.50.10.060.011.00.000	Debiti verso Agenzie Tutela Salute della Regione	SAN	Fattura	160/436	15/11/2016	2016-IST-20286 RETTE HIV	326	4	327		SAN
3.40.50.10.060.011.00.000	Debiti verso Agenzie Tutela Salute della Regione	SAN	Fattura	160/435	15/11/2016	2016-IST-20285 RETTE HIV	326	4	327		SAN
3.40.50.10.060.011.00.000	Debiti verso Agenzie Tutela Salute della Regione	SAN	Fattura	160/434	15/11/2016	2016-IST-20284 RETTE HIV	326	4	327		SAN
3.40.50.10.060.011.00.000	Debiti verso Agenzie Tutela Salute della Regione	SAN	Fattura	160/507	16/12/2016	2016-IST-21581 RETTE HIV	326	4	327		SAN
3.40.50.10.060.011.00.000	Debiti verso Agenzie Tutela Salute della Regione	SAN	Fattura	160/337	30/7/2016	2016-IST13365 FARMACI VETER	326	1	327		SAN
3.40.50.10.060.011.00.000	Debiti verso Agenzie Tutela Salute della Regione	SAN	Fattura	160/437	15/11/2016	2016-IST-20835 RETTE HIV	326	1	327		SAN
3.40.50.10.060.011.00.000	Debiti verso Agenzie Tutela Salute della Regione	SAN	Fattura	140/11	24/1/2017	2017-IST-00863 RETTE HIV	326	6	327		SAN
3.40.50.10.060.011.00.000	Debiti verso Agenzie Tutela Salute della Regione	SAN	Fattura	160/23	27/1/2017	2017-IST-01295 RETTE HIV	326	4	327		SAN
3.40.50.10.060.011.00.000	Debiti verso Agenzie Tutela Salute della Regione	SAN	Fattura	160/34	16/3/2017	2017-IST-03694 RETTE HIV	326	4	327		SAN
3.40.50.10.060.011.00.000	Debiti verso Agenzie Tutela Salute della Regione	SAN	FATTURA	691	19/12/2016	TIPIZZAZIONE MIDOLLO OSSEO	922	3	327		SAN
3.40.50.10.060.030.00.000	Debiti verso Irccs e Fondazioni di diritto pubblico della Regione	SAN	FATTURA	748	28/12/2016	TIPIZZAZIONE MIDOLLO OSSEO	922	2	327		SAN
3.40.50.10.060.030.00.000	Debiti verso Irccs e Fondazioni di diritto pubblico della Regione	SAN	FATTURA	1205	10/3/2010	ESAMI MALATTIE RARE 2010	923	1	304		SAN
3.40.50.10.060.030.00.000	Debiti verso Irccs e Fondazioni di diritto pubblico della Regione	SAN	FATTURA	FEI/2016/1238	7/6/2016	ESAMI MALATTIE RARE	923	1	304		SAN
3.40.50.10.060.030.00.000	Debiti verso Irccs e Fondazioni di diritto pubblico della Regione	SAN	FATTURA	VARI	14/11/2016	ESAMI DI LABORATORIO	721	3	327		SAN
3.40.50.10.060.021.00.000	Debiti verso Aziende Socio-Sanitarie Territoriali della Regione	SAN	Documento no iva	VARI	2/3/2017	SALDO OBIETTIVI DG/COMANDI	723	7	327		SAN
3.40.50.10.060.021.00.000	Debiti verso Aziende Socio-Sanitarie Territoriali della Regione	SAN	Documento no iva	OB/STRA	31/12/2015	RIMBORSO CONTRIBUTI DOTT. STRADONI SU OBIETTIVI 2015	725	5	304		SAN
3.40.50.10.060.021.00.000	Debiti verso Aziende Socio-Sanitarie Territoriali della Regione	SAN	Fattura	121/805	7/7/2011	2011-IST-11388 SALDO FT RIMBORSO UTENZE 2010 POMA	725	101	307		SAN
3.40.50.10.060.021.00.000	Debiti verso Aziende Socio-Sanitarie Territoriali della Regione	SAN	Fattura	1955/10	31/12/2012	2012-ERA-04922 DRG 2011	725	479	307		SAN

PROGETTO

3.40.50.10.060.021.00.000	Debiti verso Aziende Socio-Sanitarie Territoriali della Regione	SAN	Fattura	1628/10	6/11/2012	2012-IST-17898 DRG 2012	725	52	307		SAN
3.40.50.10.060.021.00.000	Debiti verso Aziende Socio-Sanitarie Territoriali della Regione	SAN	Fattura	3/805	10/1/2013	2013-IST-01151 RIMBORSO UTENZE ANNO 2011	725	102	307		SAN
3.40.50.10.060.021.00.000	Debiti verso Aziende Socio-Sanitarie Territoriali della Regione	SAN	Fattura	103/805	26/6/2013	2013-IST-10510 RIMBORSO UTENZE ANNO 2012	725	57	307		SAN
3.40.50.10.060.021.00.000	Debiti verso Aziende Socio-Sanitarie Territoriali della Regione	SAN	Fattura	64/805	22/4/2014	2014-IST-07957 RIMBORSO UTENZE ANNO 2013	725	30	307		SAN
3.40.50.10.060.021.00.000	Debiti verso Aziende Socio-Sanitarie Territoriali della Regione	SAN	Fattura	1345/10	13/10/2014	2014-IST-16588 SCREENING EXTRA CONTRATTO 2013	725	25	307		SAN
3.40.50.10.060.021.00.000	Debiti verso Aziende Socio-Sanitarie Territoriali della Regione	SAN	Fattura	1346/10	13/10/2014	2014-IST-16589 SCREENING EXTRA CONTRATTO 2013	725	8	307		SAN
3.40.50.10.060.021.00.000	Debiti verso Aziende Socio-Sanitarie Territoriali della Regione	SAN	Fattura	1615/10	17/12/2014	2014-IST-20551 DRG ANNO 2014	725	197	307		SAN
3.40.50.10.060.021.00.000	Debiti verso Aziende Socio-Sanitarie Territoriali della Regione	SAN	Fattura	943/10	21/7/2014	2015-IST-06230 NUOVE RETI SANITARIE 2014	725	336	307		SAN
3.40.50.10.060.021.00.000	Debiti verso Aziende Socio-Sanitarie Territoriali della Regione	SAN	Fattura	47/18	28/4/2015	2015-IST-06623 PRESTAZIONI ANNO 2014	725	105	307		SAN
3.40.50.10.060.021.00.000	Debiti verso Aziende Socio-Sanitarie Territoriali della Regione	SAN	Fattura	58/18	28/4/2015	2015-IST-06627 SCREENING ANNO 2014	725	102	307		SAN
3.40.50.10.060.021.00.000	Debiti verso Aziende Socio-Sanitarie Territoriali della Regione	SAN	Fattura	46/18	28/4/2015	2015-IST-06630 NUOVE RETI SANITARIE 2014	725	366	307		SAN
3.40.50.10.060.021.00.000	Debiti verso Aziende Socio-Sanitarie Territoriali della Regione	SAN	Fattura	48/18	28/4/2015	2015-IST-06644 PRESTAZIONI ANNO 2014	725	366	307		SAN
3.40.50.10.060.021.00.000	Debiti verso Aziende Socio-Sanitarie Territoriali della Regione	SAN	Fattura	157/18	1/7/2015	2015-IST-11313 RIMBORSO UTENZE ANNO 2014	725	27	307		SAN
3.40.50.10.060.021.00.000	Debiti verso Aziende Socio-Sanitarie Territoriali della Regione	SAN	Nota credito	190/18	28/7/2015	2015-IST-11865 ADEGUAMENTO STRANIERI STP ANNO 2014	725	-50	307		SAN
3.40.50.10.060.021.00.000	Debiti verso Aziende Socio-Sanitarie Territoriali della Regione	SAN	Fattura	450/18	24/12/2015	2015-IST-21461 AMBULATORIALI 2015	725	136	307		SAN
3.40.50.10.060.021.00.000	Debiti verso Aziende Socio-Sanitarie Territoriali della Regione	SAN	Fattura	453/18	24/12/2015	2015-IST-21474 FARMACI ANNO 2015	725	3.066	307		SAN
3.40.50.10.060.021.00.000	Debiti verso Aziende Socio-Sanitarie Territoriali della Regione	SAN	Fattura	454/18	24/12/2015	2015-IST-21479 FARMACI ANNO 2015	725	125	307		SAN
3.40.50.10.060.021.00.000	Debiti verso Aziende Socio-Sanitarie Territoriali della Regione	SAN	Documento no iva	COMANDO LUG.2016	19/7/2016	2016-ERA-02602 LUGLIO 2016 COMANDO SIG.A CORTESI PAOLA	725	2	327		SAN
3.40.50.10.060.021.00.000	Debiti verso Aziende Socio-Sanitarie Territoriali della Regione	SAN	Fattura	437/18	20/9/2016	2016-IST-16062 DOPPIO CANALE	725	2.807	327		SAN
3.40.50.10.060.021.00.000	Debiti verso Aziende Socio-Sanitarie Territoriali della Regione	SAN	Fattura	439/18	20/9/2016	2016-IST-16059 -DOPPIO CANALE	725	676	327		SAN
3.40.50.10.060.021.00.000	Debiti verso Aziende Socio-Sanitarie Territoriali della Regione	SAN	Fattura	438/18	20/9/2016	2016-IST-16060 -DOPPIO CANALE	725	152	327		SAN
3.40.50.10.060.021.00.000	Debiti verso Aziende Socio-Sanitarie Territoriali della Regione	SAN	Fattura	508/18	4/11/2016	2016-IST-19194 - TOX	725	2.675	327		SAN
3.40.50.10.060.021.00.000	Debiti verso Aziende Socio-Sanitarie Territoriali della Regione	SAN	Fattura	512/18	4/11/2016	2016-IST-19248 - FILE F	725	1.715	327		SAN
3.40.50.10.060.021.00.000	Debiti verso Aziende Socio-Sanitarie Territoriali della Regione	SAN	Fattura	517/18	4/11/2016	2016-IST-19858 -DOPPIO CANALE	725	534	327		SAN
3.40.50.10.060.021.00.000	Debiti verso Aziende Socio-Sanitarie Territoriali della Regione	SAN	Fattura	518/18	23/11/2016	2016-IST-19859 -DOPPIO CANALE	725	273	327		SAN
3.40.50.10.060.021.00.000	Debiti verso Aziende Socio-Sanitarie Territoriali della Regione	SAN	Fattura	524/18	29/11/2016	2016-IST-20309 -	725	2	327		SAN
3.40.50.10.060.021.00.000	Debiti verso Aziende Socio-Sanitarie Territoriali della Regione	SAN	Fattura	532/18	9/12/2016	2016-IST-21076 -	725	209	327		SAN
3.40.50.10.060.021.00.000	Debiti verso Aziende Socio-Sanitarie Territoriali della Regione	SAN	Fattura	531/18	9/12/2016	2016-IST-21075 - AMBULATORIALE	725	3.998	327		SAN
3.40.50.10.060.021.00.000	Debiti verso Aziende Socio-Sanitarie Territoriali della Regione	SAN	Fattura	533/18	9/12/2016	2016-IST-21077 - PSICHIATRIA	725	908	327		SAN
3.40.50.10.060.021.00.000	Debiti verso Aziende Socio-Sanitarie Territoriali della Regione	SAN	Fattura	534/18	9/12/2016	2016-IST-21079 - NRS	725	166	327		SAN
3.40.50.10.060.021.00.000	Debiti verso Aziende Socio-Sanitarie Territoriali della Regione	SAN	Fattura	532/18	9/12/2016	2016-IST-21078 - FILE F	725	1.715	327		SAN
3.40.50.10.060.021.00.000	Debiti verso Aziende Socio-Sanitarie Territoriali della Regione	SAN	Fattura	559/18	13/12/2016	2016-IST-21351 - PRIMO CICLO	725	4	327		SAN
3.40.50.10.060.021.00.000	Debiti verso Aziende Socio-Sanitarie Territoriali della Regione	SAN	Fattura	561/18	13/12/2016	2016-IST-21352 - AMBULATORIALE	725	46	327		SAN
3.40.50.10.060.021.00.000	Debiti verso Aziende Socio-Sanitarie Territoriali della Regione	SAN	Fattura	560/18	13/12/2016	2016-IST-21353 - ONCOLOGICO	725	17	327		SAN
3.40.50.10.060.021.00.000	Debiti verso Aziende Socio-Sanitarie Territoriali della Regione	SAN	Fattura	557/18	13/12/2016	2016-IST-21349 -DOPPIO CANALE	725	288	327		SAN
3.40.50.10.060.021.00.000	Debiti verso Aziende Socio-Sanitarie Territoriali della Regione	SAN	Fattura	558/18	13/12/2016	2016-IST-21350 -DOPPIO CANALE	725	594	327		SAN

PROVA

3.40.50.10.060.021.00.000	Debiti verso Aziende Socio-Sanitarie Territoriali della Regione	SAN	Fattura	RIMB. CCP IGIENE	21/11/2016	2016-ERA-05989 -	725	277	327		SAN
3.40.50.10.060.021.00.000	Debiti verso Aziende Socio-Sanitarie Territoriali della Regione	SAN	Fattura	562/18	14/12/2016	2016-IST-21787 - PRIMO CICLO	725	9	327		SAN
3.40.50.10.060.021.00.000	Debiti verso Aziende Socio-Sanitarie Territoriali della Regione	SAN	Fattura	563/18	14/12/2016	2016-IST-21788 - FARMACI	725	45	327		SAN
3.40.50.10.060.021.00.000	Debiti verso Aziende Socio-Sanitarie Territoriali della Regione	SAN	Fattura	564/18	14/12/2016	2016-IST-21797 - FARMACI	725	17	327		SAN
3.40.50.10.060.021.00.000	Debiti verso Aziende Socio-Sanitarie Territoriali della Regione	SAN	Fattura	567/18	14/12/2016	2016-IST-21795 -DOPPIO CANALE	725	587	327		SAN
3.40.50.10.060.021.00.000	Debiti verso Aziende Socio-Sanitarie Territoriali della Regione	SAN	Fattura	565/18	14/12/2016	2016-IST-21798 - PRIMO CICLO	725	5	327		SAN
3.40.50.10.060.021.00.000	Debiti verso Aziende Socio-Sanitarie Territoriali della Regione	SAN	Fattura	569/18	14/12/2016	2016-IST-21789 - FARMACI ONCOLOGICI	725	24	327		SAN
3.40.50.10.060.021.00.000	Debiti verso Aziende Socio-Sanitarie Territoriali della Regione	SAN	Fattura	568/18	14/12/2016	2016-IST-21791 - FARMACI	725	36	327		SAN
3.40.50.10.060.021.00.000	Debiti verso Aziende Socio-Sanitarie Territoriali della Regione	SAN	Fattura	566/18	14/12/2016	2016-IST-21794 -DOPPIO CANALE	725	279	327		SAN
3.40.50.10.060.021.00.000	Debiti verso Aziende Socio-Sanitarie Territoriali della Regione	SAN	Fattura	608/18	29/12/2016	2016-IST-22575 - AMBULATORIALE	725	32	327		SAN
3.40.50.10.060.021.00.000	Debiti verso Aziende Socio-Sanitarie Territoriali della Regione	SAN	Fattura	609/18	29/12/2016	2016-IST-22577 - NPI	725	32	327		SAN
3.40.50.10.060.021.00.000	Debiti verso Aziende Socio-Sanitarie Territoriali della Regione	SAN	Fattura	610/18	29/12/2016	2016-IST-22578 - PSICHIATRIA	725	301	327		SAN
3.40.50.10.060.021.00.000	Debiti verso Aziende Socio-Sanitarie Territoriali della Regione	SAN	Fattura	612/18	29/12/2016	2016-IST-22580 - FILE F	725	389	327		SAN
3.40.50.10.060.021.00.000	Debiti verso Aziende Socio-Sanitarie Territoriali della Regione	SAN	Fattura	AGO/SET/2016	28/9/2016	2016-ERA-06712 - COMANDO	725	5	327		SAN
3.40.50.10.060.021.00.000	Debiti verso Aziende Socio-Sanitarie Territoriali della Regione	SAN	Fattura	OTT/DIC.2016	15/12/2016	2016-ERA-06713 - COMANDO	725	9	327		SAN
3.40.50.10.060.021.00.000	Debiti verso Aziende Socio-Sanitarie Territoriali della Regione	SAN	Fattura	607/18	29/12/2016	2016-IST-22576 - DRG	725	1.045	327		SAN
3.40.50.10.060.021.00.000	Debiti verso Aziende Socio-Sanitarie Territoriali della Regione	SAN	Fattura	611/18	29/12/2016	2016-IST-22579 - AMB/NRS	725	1	327		SAN
3.40.50.10.060.021.00.000	Debiti verso Aziende Socio-Sanitarie Territoriali della Regione	SAN	Fattura	LEGGE 210 A6	19/1/2017	2017-ERA-00318 - LEGGE 210	725	108	327		SAN
3.40.50.10.060.021.00.000	Debiti verso Aziende Socio-Sanitarie Territoriali della Regione	SAN	Fattura	27-28-29/18	2/2/2017	2017-IST- 01929 - 1930 1932 PRIMO CICLO	725	4	327		SAN
3.40.50.10.060.021.00.000	Debiti verso Aziende Socio-Sanitarie Territoriali della Regione	SAN	Fattura	31/18	2/2/2017	2017-IST-01934 - DOPPIO CANALE	725	266	327		SAN
3.40.50.10.060.021.00.000	Debiti verso Aziende Socio-Sanitarie Territoriali della Regione	SAN	Fattura	32-34/18	2/2/2017	2017-IST-01935 - 1938 FARMACI TIP 6	725	5	327		SAN
3.40.50.10.060.021.00.000	Debiti verso Aziende Socio-Sanitarie Territoriali della Regione	SAN	Fattura	36/18	2/2/2017	2017-IST-01940 - FARMACI	725	2	327		SAN
3.40.50.10.060.021.00.000	Debiti verso Aziende Socio-Sanitarie Territoriali della Regione	SAN	Fattura	37/18	2/2/2017	2017-IST-01941 - ONCOLOGICI	725	12	327		SAN
3.40.50.10.060.021.00.000	Debiti verso Aziende Socio-Sanitarie Territoriali della Regione	SAN	Fattura	35/18	2/2/2017	2017-IST-01939 - FARMACI	725	38	327		SAN
3.40.50.10.060.021.00.000	Debiti verso Aziende Socio-Sanitarie Territoriali della Regione	SAN	Fattura	33/18	2/2/2017	2017-IST-01937 - FARMACI	725	8	327		SAN
3.40.50.10.060.021.00.000	Debiti verso Aziende Socio-Sanitarie Territoriali della Regione	SAN	Fattura	59-60-61-58/18	16/2/2017	2017-IST-02213 -2215 - 2217 -2218 - GUARDIE MEDICHE	725	4	327		SAN
3.40.50.10.060.021.00.000	Debiti verso Aziende Socio-Sanitarie Territoriali della Regione	SAN	Fattura	55/18	3/2/2017	2017-IST-02206 - SUMAI	725	28	327		SAN
3.40.50.10.060.021.00.000	Debiti verso Aziende Socio-Sanitarie Territoriali della Regione	SAN	Fattura	54/18	3/2/2017	2017-IST-02194 -DOPPIO CANALE	725	810	327		SAN
3.40.50.10.060.021.00.000	Debiti verso Aziende Socio-Sanitarie Territoriali della Regione	SAN	Fattura	539-540/18	6/12/2016	2017-IST-05202 - 5204- ESAMI DI LABORATORIO	725	1	327		SAN
3.40.50.10.060.021.00.000	Debiti verso Aziende Socio-Sanitarie Territoriali della Regione	SAN	Nota Credito	231/18	12/5/2016	2016-IST-07416 - AMBULATORIALE	725	-516	327		SAN
3.40.50.10.060.021.00.000	Debiti verso Aziende Socio-Sanitarie Territoriali della Regione	SAN	Nota Credito	236/18	13/5/2016	2016-IST-07424 -	725	-4	327		SAN
3.40.50.10.060.021.00.000	Debiti verso Aziende Socio-Sanitarie Territoriali della Regione	SAN	Nota Credito	235/18	13/5/2016	2016-IST-07422 -	725	-1	327		SAN
3.40.50.10.060.021.00.000	Debiti verso Aziende Socio-Sanitarie Territoriali della Regione	SAN	Nota Credito	239/18	13/5/2016	2016-IST-07427 - FILE F	725	-2.988	327		SAN
3.40.50.10.060.021.00.000	Debiti verso Aziende Socio-Sanitarie Territoriali della Regione	SAN	Nota Credito	436/18	20/9/2016	2016-IST-15941 -	725	-2.807	327		SAN
3.40.50.10.060.021.00.000	Debiti verso Aziende Socio-Sanitarie Territoriali della Regione	SAN	Documento no iva	ODCP	31/12/2013	PROGETTO 2013 ODCP	726	248	304		SAN
3.40.50.10.060.021.00.000	Debiti verso Aziende Socio-Sanitarie Territoriali della Regione	SAN	Documento no iva	AFF2009	31/12/2013	AFFITTO 2009	726	127	304		SAN

BOZZA

3.40.50.10.060.021.00.000	Debiti verso Aziende Socio-Sanitarie Territoriali della Regione	SAN	Documento no iva	AFF2012	31/12/2013	AFFITTO 2012	726	132	304		SAN
3.40.50.10.060.021.00.000	Debiti verso Aziende Socio-Sanitarie Territoriali della Regione	SAN	Documento no iva	AFF2013	31/12/2013	AFFITTO 2013	726	132	304		SAN
3.40.50.10.060.021.00.000	Debiti verso Aziende Socio-Sanitarie Territoriali della Regione	SAN	Documento no iva	AFF2014	21/10/2014	AFFITTO 2014	726	133	304		SAN
3.40.50.10.060.021.00.000	Debiti verso Aziende Socio-Sanitarie Territoriali della Regione	SAN	Fattura	1_302	24/4/2015	CANONE LOCAZIONE 1° TRIM 2015	726	33	304		SAN
3.40.50.10.060.021.00.000	Debiti verso Aziende Socio-Sanitarie Territoriali della Regione	SAN	Fattura	1_454	23/6/2015	CANONE LOCAZIONE 2° TRIM 2015	726	33	304		SAN
3.40.50.10.060.021.00.000	Debiti verso Aziende Socio-Sanitarie Territoriali della Regione	SAN	Fattura	1_513	16/7/2015	SALDO 2014 NUOVE RETI	726	313	304		SAN
3.40.50.10.060.021.00.000	Debiti verso Aziende Socio-Sanitarie Territoriali della Regione	SAN	Fattura	1_724	22/9/2015	CANONE LOCAZIONE 3° TRIM 2015	726	33	304		SAN
3.40.50.10.060.021.00.000	Debiti verso Aziende Socio-Sanitarie Territoriali della Regione	SAN	Fattura	1002/10	29/12/2015	CANONE LOCAZIONE 4° TRIM 2015	726	33	304		SAN
3.40.50.10.060.021.00.000	Debiti verso Aziende Socio-Sanitarie Territoriali della Regione	SAN	Fattura	478/101	11/8/2016	SALDO AMBUL. 2015 2016-IST-16491	726	68	327		SAN
3.40.50.10.060.021.00.000	Debiti verso Aziende Socio-Sanitarie Territoriali della Regione	SAN	Nota Credito	230/101	2/5/2016	2016-IST-069	726	-7	327		SAN
3.40.50.10.060.021.00.000	Debiti verso Aziende Socio-Sanitarie Territoriali della Regione	SAN	Fattura	251/104	16/12/2016	2016-IST-21572	726	54	327		SAN
3.40.50.10.060.021.00.000	Debiti verso Aziende Socio-Sanitarie Territoriali della Regione	SAN	Fattura	10/103	22/6/2016	2016-MEN-00029	726	0	327		SAN
3.40.50.10.060.021.00.000	Debiti verso Aziende Socio-Sanitarie Territoriali della Regione	SAN	Fattura	12/103	28/7/2016	2016-MEN-00036	726	0	327		SAN
3.40.50.10.060.021.00.000	Debiti verso Aziende Socio-Sanitarie Territoriali della Regione	SAN	Fattura	57/103	6/9/2016	2016-MEN-00044	726	0	327		SAN
3.40.50.10.060.021.00.000	Debiti verso Aziende Socio-Sanitarie Territoriali della Regione	SAN	Fattura	58/103	10/10/2016	2016-MEN-00052	726	0	327		SAN
3.40.50.10.060.021.00.000	Debiti verso Aziende Socio-Sanitarie Territoriali della Regione	SAN	Fattura	59/103	17/10/2016	2016-MEN-00051	726	0	327		SAN
3.40.50.10.060.021.00.000	Debiti verso Aziende Socio-Sanitarie Territoriali della Regione	SAN	Fattura	61/103	22/11/2016	2016-MEN-00057	726	0	327		SAN
3.40.50.10.060.021.00.000	Debiti verso Aziende Socio-Sanitarie Territoriali della Regione	SAN	Fattura	63/103	14/12/2016	2016-MEN-00061	726	0	327		SAN
3.40.50.10.060.021.00.000	Debiti verso Aziende Socio-Sanitarie Territoriali della Regione	SAN	Fattura	443/101	28/7/2016	2016-IST-14043	726	1	327		SAN
3.40.50.10.060.021.00.000	Debiti verso Aziende Socio-Sanitarie Territoriali della Regione	SAN	Nota Credito	611/101	13/10/2016	2016-IST-211	726	0	327		SAN
3.40.50.10.060.021.00.000	Debiti verso Aziende Socio-Sanitarie Territoriali della Regione	SAN	Fattura	710/101	22/11/2016	2016-IST-21132	726	0	327		SAN
3.40.50.10.060.021.00.000	Debiti verso Aziende Socio-Sanitarie Territoriali della Regione	SAN	Fattura	712/101	22/11/2016	2016-IST-21133	726	495	327		SAN
3.40.50.10.060.021.00.000	Debiti verso Aziende Socio-Sanitarie Territoriali della Regione	SAN	Fattura	711/101	22/11/2016	2016-IST-21134	726	0	327		SAN
3.40.50.10.060.021.00.000	Debiti verso Aziende Socio-Sanitarie Territoriali della Regione	SAN	Fattura	713/101	22/11/2016	2016-IST-21129	726	209	327		SAN
3.40.50.10.060.021.00.000	Debiti verso Aziende Socio-Sanitarie Territoriali della Regione	SAN	Fattura	714/101	22/11/2016	2016-IST-21130	726	132	327		SAN
3.40.50.10.060.021.00.000	Debiti verso Aziende Socio-Sanitarie Territoriali della Regione	SAN	Fattura	715/101	22/11/2016	2016-IST-21128	726	6	327		SAN
3.40.50.10.060.021.00.000	Debiti verso Aziende Socio-Sanitarie Territoriali della Regione	SAN	Nota Credito	776/101	14/12/2016	2016-IST-215	726	-1	327		SAN
3.40.50.10.060.021.00.000	Debiti verso Aziende Socio-Sanitarie Territoriali della Regione	SAN	Fattura	777/101	14/12/2016	2016-IST-21551	726	491	327		SAN
3.40.50.10.060.021.00.000	Debiti verso Aziende Socio-Sanitarie Territoriali della Regione	SAN	Fattura	779/101	14/12/2016	2016-IST-21547	726	181	327		SAN
3.40.50.10.060.021.00.000	Debiti verso Aziende Socio-Sanitarie Territoriali della Regione	SAN	Fattura	780/101	14/12/2016	2016-IST-21549	726	5	327		SAN
3.40.50.10.060.021.00.000	Debiti verso Aziende Socio-Sanitarie Territoriali della Regione	SAN	Fattura	789/101	16/12/2016	2016-IST-21585	726	144	327		SAN
3.40.50.10.060.021.00.000	Debiti verso Aziende Socio-Sanitarie Territoriali della Regione	SAN	Fattura	813/101	21/12/2016	2016-IST-21709	726	1	327		SAN
3.40.50.10.060.021.00.000	Debiti verso Aziende Socio-Sanitarie Territoriali della Regione	SAN	Fattura	250/104	14/12/2016	2016-IST-21550	726	217	327		SAN
3.40.50.10.060.021.00.000	Debiti verso Aziende Socio-Sanitarie Territoriali della Regione	SAN	Fattura	229/101	2/5/2016	2016-IST-06567	726	67	327		SAN
3.40.50.10.060.021.00.000	Debiti verso Aziende Socio-Sanitarie Territoriali della Regione	SAN	Fattura	778/101	14/12/2016	2016-IST-21545	726	197	327		SAN
3.40.50.10.060.021.00.000	Debiti verso Aziende Socio-Sanitarie Territoriali della Regione	SAN	Fattura	816/101	27/12/2016	2016-IST-21774	726	11	327		SAN

3.40.50.10.060.021.00.000	Debiti verso Aziende Socio-Sanitarie Territoriali della Regione	SAN	Fattura	103/1	26/1/2017	2017-IST-01445	726	3	327		SAN
3.40.50.10.060.021.00.000	Debiti verso Aziende Socio-Sanitarie Territoriali della Regione	SAN	Fattura	101/18	13/2/2017	2017-IST-02195	726	39	327		SAN
3.40.50.10.060.021.00.000	Debiti verso Aziende Socio-Sanitarie Territoriali della Regione	SAN	Fattura	101/19	12/2/2017	2017-IST-02196	726	158	327		SAN
3.40.50.10.060.021.00.000	Debiti verso Aziende Socio-Sanitarie Territoriali della Regione	SAN	Fattura	104/13	13/2/2017	2017-IST-02199	726	264	327		SAN
3.40.50.10.060.021.00.000	Debiti verso Aziende Socio-Sanitarie Territoriali della Regione	SAN	Fattura	101/20	13/2/2017	2017-IST-02203	726	6	327		SAN
3.40.50.10.060.021.00.000	Debiti verso Aziende Socio-Sanitarie Territoriali della Regione	SAN	Fattura	101/17	13/2/2017	2017-IST-02207	726	520	327		SAN
3.40.50.10.060.021.00.000	Debiti verso Aziende Socio-Sanitarie Territoriali della Regione	SAN	Fattura	103/2	13/2/2017	2017-MEN-00009	726	0	327		SAN
3.40.50.10.060.021.00.000	Debiti verso Aziende Socio-Sanitarie Territoriali della Regione	SAN	Fattura	101/62	13/3/2017	2017-IST-03491	726	2.906	327		SAN
3.40.50.10.060.021.00.000	Debiti verso Aziende Socio-Sanitarie Territoriali della Regione	SAN	Fattura	104/58	28/3/2017	2017-IST-04036	726	7	327		SAN
3.40.50.10.060.021.00.000	Debiti verso Aziende Socio-Sanitarie Territoriali della Regione	SAN	Fattura	101/65	28/3/2017	2017-IST-04040	726	3	327		SAN
3.40.50.10.060.021.00.000	Debiti verso Aziende Socio-Sanitarie Territoriali della Regione	SAN	Nota Credito	101/66	28/3/2017	2017-IST-04450	726	-867	327		SAN
3.40.50.10.060.021.00.000	Debiti verso Aziende Socio-Sanitarie Territoriali della Regione	SAN	Fattura	104/59	28/3/2017	2017-IST-04452	726	75	327		SAN
3.40.50.10.060.021.00.000	Debiti verso Aziende Socio-Sanitarie Territoriali della Regione	SAN	Fattura	1510940	12/5/2015	2015-P-04912	724	412	304		SAN
3.40.50.10.060.021.00.000	Debiti verso Aziende Socio-Sanitarie Territoriali della Regione	SAN	Fattura	201610814	22/4/2016	2016-IST-05726	724	1	327		SAN
3.40.50.10.060.021.00.000	Debiti verso Aziende Socio-Sanitarie Territoriali della Regione	SAN	Fattura	PERSDIP 2015	6/9/2016	2016-IST-14561	724	460	327		SAN
3.40.50.10.060.021.00.000	Debiti verso Aziende Socio-Sanitarie Territoriali della Regione	SAN	Fattura	PERSDIPAS	6/9/2016	2016-IST-14564	724	22	327		SAN
3.40.50.10.060.021.00.000	Debiti verso Aziende Socio-Sanitarie Territoriali della Regione	SAN	Fattura	201612742	5/12/2016	2016-IST-21080	724	4.000	327		SAN
3.40.50.10.060.021.00.000	Debiti verso Aziende Socio-Sanitarie Territoriali della Regione	SAN	Fattura	201610963	19/5/2016	2016-IST-17111	724	388	327		SAN
3.40.50.10.060.021.00.000	Debiti verso Aziende Socio-Sanitarie Territoriali della Regione	SAN	Fattura	201610527	24/3/2016	2016-IST-21417	724	6	327		SAN
3.40.50.10.060.021.00.000	Debiti verso Aziende Socio-Sanitarie Territoriali della Regione	SAN	Nota Credito	201610605	8/4/2016	2016-IST-21418	724	-6	327		SAN
3.40.50.10.060.021.00.000	Debiti verso Aziende Socio-Sanitarie Territoriali della Regione	SAN	Fattura	201612582	17/11/2016	2016-IST-20160	724	0	327		SAN
3.40.50.10.060.021.00.000	Debiti verso Aziende Socio-Sanitarie Territoriali della Regione	SAN	Fattura	201612747	5/12/2016	2016-IST-21139	724	250	327		SAN
3.40.50.10.060.021.00.000	Debiti verso Aziende Socio-Sanitarie Territoriali della Regione	SAN	Fattura	201620450	29/11/2016	2016-IST-21141	724	0	327		SAN
3.40.50.10.060.021.00.000	Debiti verso Aziende Socio-Sanitarie Territoriali della Regione	SAN	Fattura	201612825	13/12/2016	2016-IST-21508	724	0	327		SAN
3.40.50.10.060.021.00.000	Debiti verso Aziende Socio-Sanitarie Territoriali della Regione	SAN	Fattura	REST N.2 PREST	31/12/2016	2017-ERA-00366	724	0	327		SAN
3.40.50.10.060.021.00.000	Debiti verso Aziende Socio-Sanitarie Territoriali della Regione	SAN	Fattura	201613063	31/12/2016	2017-ERA-00334	724	0	327		SAN
3.40.50.10.060.021.00.000	Debiti verso Aziende Socio-Sanitarie Territoriali della Regione	SAN	Fattura	201710040	18/1/2017	2017-IST-00638	724	6	327		SAN
3.40.50.10.060.021.00.000	Debiti verso Aziende Socio-Sanitarie Territoriali della Regione	SAN	Nota Credito	201710163	13/2/2017	2017-IST-02226	724	-119	327		SAN
3.40.50.10.060.021.00.000	Debiti verso Aziende Socio-Sanitarie Territoriali della Regione	SAN	Fattura	201710145	13/2/2017	2017-IST-02224	724	358	327		SAN
3.40.50.10.060.021.00.000	Debiti verso Aziende Socio-Sanitarie Territoriali della Regione	SAN	Fattura	201710156	13/2/2017	2017-IST-02232	724	377	327		SAN
3.40.50.10.060.021.00.000	Debiti verso Aziende Socio-Sanitarie Territoriali della Regione	SAN	Fattura	201710151	13/2/2017	2017-IST-02211	724	2.070	327		SAN
3.40.50.10.060.021.00.000	Debiti verso Aziende Socio-Sanitarie Territoriali della Regione	SAN	Fattura	201710153	13/2/2017	2017-IST-02229	724	8	327		SAN
3.40.50.10.060.021.00.000	Debiti verso Aziende Socio-Sanitarie Territoriali della Regione	SAN	Nota Credito	201710154	13/2/2017	2017-IST-02220	724	327	327		SAN
3.40.50.10.060.021.00.000	Debiti verso Aziende Socio-Sanitarie Territoriali della Regione	SAN	Fattura	201710147	13/2/2017	2017-IST-02214	724	1.884	327		SAN
3.40.50.10.060.021.00.000	Debiti verso Aziende Socio-Sanitarie Territoriali della Regione	SAN	Fattura	201710146	13/2/2017	2017-IST-02262	724	205	327		SAN
3.40.50.10.060.021.00.000	Debiti verso Aziende Socio-Sanitarie Territoriali della Regione	SAN	Fattura	201710168	14/2/2017	2017-IST-02231	724	141	327		SAN

Pubblica

3.40.50.10.060.021.00.000	Debiti verso Aziende Socio-Sanitarie Territoriali della Regione	SAN	Fattura	201710299	9/3/2017	2017-IST-04420	724	3	327		SAN	
3.40.50.10.060.021.00.000	Debiti verso Aziende Socio-Sanitarie Territoriali della Regione	SAN	Fattura	201710333	14/3/2017	2017-IST-04426	724	1	327		SAN	
3.40.50.10.060.021.00.000	Debiti verso Aziende Socio-Sanitarie Territoriali della Regione	SAN	Fattura	201710367	16/3/2017	2017-IST-03726	724	0	327		SAN	
3.40.50.10.060.021.00.000	Debiti verso Aziende Socio-Sanitarie Territoriali della Regione	SAN	Fattura	201710388	17/3/2017	2017-IST-03764	724	12.143	327		SAN	
3.40.50.10.060.021.00.000	Debiti verso Aziende Socio-Sanitarie Territoriali della Regione	SAN	Fattura	201710484	28/3/2017	2017-IST-10484	724	73	327		SAN	
3.40.50.10.060.021.00.000	Debiti verso Aziende Socio-Sanitarie Territoriali della Regione	SAN	Fattura	201710483	28/3/2017	2017-IST-04444	724	240	327		SAN	
3.40.50.10.060.021.00.000	Debiti verso Aziende Socio-Sanitarie Territoriali della Regione	SAN	Fattura	201710494	29/3/2017	2017-IST-04424	724	0	327		SAN	
3.40.50.10.060.021.00.000	Debiti verso Aziende Socio-Sanitarie Territoriali della Regione	SAN	Fattura	fattura da ricevere	31/12/2016	fatture saldi	725	9.369	327		SAN	
3.40.50.10.060.021.00.000	Debiti verso Aziende Socio-Sanitarie Territoriali della Regione	SAN	Fattura	fattura da ricevere	31/12/2016	fatture saldi	726	521	327		SAN	

R.I.S.C.R.I.B.A.

CONTO NISAN	DESCRIZIONE VOCE BILANCIO NI	SEZIONE BILANCIO	NUMERO DOCUMENTO	DATA DOCUMENTO (GG/MM/AAAA)	OGGETTO / DESCRIZIONE DOCUMENTO	SCADENZA (GG/MM/AAAA)	SOGGETTO	IMPORTO AL 31 12 2016	AZIENDA DI ORIGINE	NOTE	FONTE: SEZIONALE DI CE DI RIFERIMENTO
1.60.40.20.030.000.00.000	Garanzie ricevute: di cui altre garanzie personali e reali	SAN	13838	13/1/2016	FORNITURA SERVIZI POSTALI	13/1/2017	POSTEL SPA	14	327		SAN
1.60.40.20.030.000.00.000	Garanzie ricevute: di cui altre garanzie personali e reali	SAN	148406690	8/2/2016	SERVIZIO DI LOGISTICA CENTRALIZZATA	7/2/2025	COOPSERVICE S. COOP. P.A.	33	327		SAN
1.60.40.20.030.000.00.000	Garanzie ricevute: di cui altre garanzie personali e reali	SAN	3807110100570	13/9/2016	AFFIDAMENTO CONCESSIONE GESTIONE ASILO NIDO "NEL PARCO"	13/9/2017	BERTAZZONI ELENA	20	327		SAN
1.60.40.20.030.000.00.000	Garanzie ricevute: di cui altre garanzie personali e reali	SAN	708894	1/7/2014	Lotto 3: Polizza Kasko	30/6/2017	AIG EUROPE LIMITED	14	327		SAN
1.60.40.20.030.000.00.000	Garanzie ricevute: di cui altre garanzie personali e reali	SAN	727692	30/6/2015	Lotto 1: Polizza RC Patrimoniale	30/6/2018	AIB ALL INSURANCE BROKER SRL	5	327		SAN
1.60.40.20.030.000.00.000	Garanzie ricevute: di cui altre garanzie personali e reali	SAN	124392272	25/8/2015	Fornitura di ossigeno e del servizio di gestione domiciliare dei pazienti ipossiemici	31/1/2019	MEDIGAS ITALIA SRL	345	327		SAN
1.60.40.20.030.000.00.000	Garanzie ricevute: di cui altre garanzie personali e reali	SAN	124428528	10/9/2015	Servizio di posta elettronica ibrida	10/3/2021	GRAPHICSCALVE SPA	16	327		SAN
1.60.40.20.030.000.00.000	Garanzie ricevute: di cui altre garanzie personali e reali	SAN	1955542	1/1/2012	Servizio di lavanderia	31/12/2016	ECOPOLIS	4	327		SAN
1.60.40.20.030.000.00.000	Garanzie ricevute: di cui altre garanzie personali e reali	SAN	2026609	1/10/2013	Fornitura di beni di consumo e strumentazione per i sistemi analitici del Laboratorio di Sanità Pubblica	26/5/2018	INSTRUMENTATIO LABORATY SPA	29	327		SAN
1.60.40.20.030.000.00.000	Garanzie ricevute: di cui altre garanzie personali e reali	SAN	156/2013/6649	11/10/2013	Servizio di prevenzione del randagismo e profilassi della rabbia Distretto di Crema	31/3/2017	ALLEVAMENTO CASA BIONDI	8	327		SAN
1.60.40.20.030.000.00.000	Garanzie ricevute: di cui altre garanzie personali e reali	SAN	M10071225	1/8/2013	Servizio di installazione e gestione di distributori di bevande calde, fredde e alimenti preconfezionati	31/7/2019	GRUPPO ARGENTA	7	327		SAN
1.60.40.20.030.000.00.000	Garanzie ricevute: di cui altre garanzie personali e reali	SAN	M09926249	1/3/2013	Servizio di prevenzione del randagismo e profilassi della rabbia Distretto di Cremona e Casalmaggiore	28/2/2017	ASS. NAZ.PROTEZIONE ANIMALI NATURA AMBIENTE (A.N.P.A.N.A.)	8	327		SAN
1.60.40.20.030.000.00.000	Garanzie ricevute: di cui altre garanzie personali e reali	SAN	00A0104791	18/1/2013	Fornitura sistemi diagnostici per il sangue occulto nelle feci	31/12/2018	MEDICAL SYSTEMS SPA	10	327		SAN
1.60.40.20.030.000.00.000	Garanzie ricevute: di cui altre garanzie personali e reali	SAN	6025504295905	11/4/2014	Servizio di ventiloterapia meccanica domiciliare	28/2/2018	MEDIGAS SRL	335	327		SAN
1.60.40.20.030.000.00.000	Garanzie ricevute: di cui altre garanzie personali e real	SAN	054/424598	7/11/2014	Attività di certificazione medica attinente le patenti di guida ed altri certificati Distretto di Cremona	7/11/2016	CO.ME.C. - COOP. MEDICI CREMONESI	37	327		SAN
1.60.40.20.030.000.00.000	Garanzie ricevute: di cui altre garanzie personali e reali	SAN	54/11428BN	19/9/2014	Attività di certificazione medica attinente le patenti di guida ed altri certificati Distretto di Casalmaggiore	19/9/2017	CESINI DUE	14	327		SAN
1.60.40.20.030.000.00.000	Garanzie ricevute: di cui altre garanzie personali e reali	SAN	1383/8200/595428/1425/2014	28/3/2014	Servizio di ventiloterapia meccanica domiciliare	28/2/2018	VITALAIRE ITALIA SPA	13	327		SAN
1.60.40.20.030.000.00.000	Garanzie ricevute: di cui altre garanzie personali e reali	SAN	1383/8200/594474/1244/2014	1/4/2014	Servizio di ventiloterapia meccanica domiciliare	30/6/2018	LINDE MEDICALE SRL	12	327		SAN
1.60.40.20.030.000.00.000	Garanzie ricevute: di cui altre garanzie personali e reali	SAN	01.000009278	1/3/2014	Servizio di ventiloterapia meccanica domiciliare	28/2/2018	MEDICAIR ITALIA SRL	14	327		SAN
1.60.40.20.030.000.00.000	Garanzie ricevute: di cui altre garanzie personali e reali	SAN	150165237	1/3/2014	Servizio di ventiloterapia meccanica domiciliare	28/2/2018	SAPIO LIFE SRL	17	327		SAN
1.60.40.20.030.000.00.000	Garanzie ricevute: di cui altre garanzie personali e reali	SAN	2014/50/2298335	5/5/2014	Servizio di ventiloterapia meccanica domiciliare	5/5/2018	RESPIRAIRE SRL	4	327		SAN
1.60.40.20.030.000.00.000	Garanzie ricevute: di cui altre garanzie personali e reali	SAN	08389/8200/00594798	1/3/2014	Servizio di ventiloterapia meccanica domiciliare	31/3/2018	VIVISOL SRL	30	327		SAN
1.60.40.20.030.000.00.000	Garanzie ricevute: di cui altre garanzie personali e reali	SAN	14/366481	1/7/2014	Lotto 4: RCA	30/6/2017	UNIPOL SAI ASSICURAZIONI SPA - ASSIPIU' SNC	8	327		SAN
1.60.40.20.030.000.00.000	Garanzie ricevute: di cui altre garanzie personali e reali	SAN	896BGI1401101	19/5/2014	Fornitura di microinfusori	30/6/2018	MEDTRONIC ITALIA SPA	18	327		SAN
1.60.40.20.030.000.00.000	Garanzie ricevute: di cui altre garanzie personali e reali	SAN	547/1641	27/5/2014	Fornitura di microinfusori	30/6/2018	ROCHE DIAGNOSTICS SPA	35	327		SAN
1.60.40.20.030.000.00.000	Garanzie ricevute: di cui altre garanzie personali e reali	SAN	23863	28/5/2014	Fornitura di microinfusori	30/9/2018	MOVI SPA	18	327		SAN
1.60.40.20.030.000.00.000	Garanzie ricevute: di cui altre garanzie personali e reali	SAN	154548/D	30/6/2014	Servizio Assicurativo polizza All Risks (lotto 1)	30/6/2017	REALE MUTUA ASSICURAZIONI	12	327		SAN
1.60.40.20.030.000.00.000	Garanzie ricevute: di cui altre garanzie personali e reali	SAN	232617/16	17/6/2016	Servizio di posta elettronica ibrida	31/8/2020	POSTE ITALIANE	40	327		SAN
1.60.40.20.030.000.00.000	Garanzie ricevute: di cui altre garanzie personali e reali	SAN	232618/16	17/6/2016	Servizio di posta elettronica ibrida	31/8/2020	POSTE ITALIANE	53	327		SAN
1.60.30.00.000.000.00.000	D.III) Beni in comodato	SAN	BENI VARI IN COMODATO	31/12/2010	beni di terzi in comodato gratuito presso LSP Cremona	31/12/2020	vari	241	327		SAN
1.60.30.00.000.000.00.000	D.III) Beni in comodato	SAN	BENI VARI IN COMODATO	1/1/2015	beni di terzi in comodato gratuito presso ambulatorio veterinario Cremona	31/12/2019	dott.ssa Michela Butturini	3	327		SAN
1.60.30.00.000.000.00.000	D.III) Beni in comodato	SAN	IMMOBILI IN COMODATO	10/12/2012	sede ambulatorio veterinario Cremona	9/12/2017	ASST Cremona	170	327		SAN
1.60.30.00.000.000.00.000	D.III) Beni in comodato	SAN	IMMOBILI IN COMODATO	20/9/2014	sede distretto veterinario Soncino	31/12/2016	Comune Soncino	20	327		SAN
1.60.30.00.000.000.00.000	D.III) Beni in comodato	SAN	IMMOBILI IN COMODATO	1/3/2013	sede distretto veterinario Piadena	28/2/2016	RSA San Vincenzo di Piadena	18	327		SAN
1.60.40.30.040.000.00.000	di cui altro	SAN	ALTRI IMPEGNI ASSUNTI	31/12/2014	recupero NOC IIOO Cremona	31/12/2023	ASST Cremona	897	327		SAN

1.60.40.30.040.000.00.000	di cui altro	SAN	ALTRI IMPEGNI ASSUNTI	31/12/2014	recupero NOC AO Crema	31/12/2023	ASST Crema	722	327		SAN
1.60.40.20.030.000.00.000	Garanzie ricevute: di cui altre garanzie personali e reali	SAN	E980710000015346	21/1/2013	SERVIZIO DI CONSULENZA E BROKERAGGIO ASSICURATIVO	30/6/2017	AON SPA	11	327		SAN
1.60.40.20.030.000.00.000	Garanzie ricevute: di cui altre garanzie personali e reali	SAN	00A0107452	17/5/2013	FORTINURE MATERIALE DIAGNOSTICO	31/12/2018	MEDICAL SYSTEM SPA	12	327		SAN
1.60.40.20.030.000.00.000	Garanzie ricevute: di cui altre garanzie personali e reali	SAN	075461917	17/4/2015	SERVIZIO CATTURA/RECUPERO/CURA CANI RANDAGI	31/10/2017	PENSIONE E RICOVERO CANI DI TURATI CARLO	2	327		SAN
1.60.40.20.030.000.00.000	Garanzie ricevute: di cui altre garanzie personali e reali	SAN	124424917	9/9/2015	SERVIZIO POSTA ELETTRONICA IBRIDA	9/3/2021	GRAPHICSCALVE SPA	6	327		SAN
1.60.40.20.030.000.00.000	Garanzie ricevute: di cui altre garanzie personali e reali	SAN	6125500987202	1/9/2011	SERVIZIO DI CASSA E TESORERIA	28/2/2017	BANCA POPOLARE DI SONDRIO	13	327		SAN
1.60.40.20.030.000.00.000	Garanzie ricevute: di cui altre garanzie personali e reali	SAN	2023129	20/9/2013	FORNITURA DI BENI DI CONSUMO E NOLEGGIO STRUMENTAZIONI	26/5/2018	INSTRUMENTATIO LABORATY SPA	4	327		SAN
1.60.40.20.030.000.00.000	Garanzie ricevute: di cui altre garanzie personali e reali	SAN	2073909	12/5/2015	FORNITURA DI BENI DI CONSUMO E NOLEGGIO STRUMENTAZIONI	12/8/2020	INSTRUMENTATIO LABORATY SPA	31	327		SAN

RISCRIBA

CONTO NI	DESCRIZIONE VOCE BILANCIO NI	SEZIONE BILANCIO	ANNO DI COMPETENZA	TIPOLOGIA DI ACQUISTO	IMPORTO AL 31 12 2016	FONTE: SEZIONALE DI CE DI RIFERIMENTO
3.40.70.10.010.000.00.000	Debiti verso Aziende sanitarie private (sanità)	SAN	2007	SERVIZI SANITARI	104	SAN
3.40.70.10.010.000.00.000	Debiti verso Aziende sanitarie private (sanità)	SAN	2009	SERVIZI SANITARI	3	SAN
3.40.70.10.010.000.00.000	Debiti verso Aziende sanitarie private (sanità)	SAN	2010	SERVIZI SANITARI	7	SAN
3.40.70.10.010.000.00.000	Debiti verso Aziende sanitarie private (sanità)	SAN	2011	SERVIZI SANITARI	9	SAN
3.40.70.10.010.000.00.000	Debiti verso Aziende sanitarie private (sanità)	SAN	2013	SERVIZI SANITARI	400	SAN
3.40.70.10.010.000.00.000	Debiti verso Aziende sanitarie private (sanità)	SAN	2014	SERVIZI SANITARI	249	SAN
3.40.70.10.010.000.00.000	Debiti verso Aziende sanitarie private (sanità)	SAN	2015	SERVIZI SANITARI	314	SAN
3.40.70.10.010.000.00.000	Debiti verso Aziende sanitarie private (sanità)	SAN	2016	SERVIZI SANITARI	11.315	SAN
3.40.70.10.020.000.00.000	Debiti verso Aziende e Enti socio-sanitari pubblici (assi)	SAN	2016	SERVIZI SANITARI	413	SAN
3.40.70.10.030.000.00.000	Debiti verso Aziende e Enti socio-sanitari privati (assi)	SAN	2016	SERVIZI SANITARI	10.641	SAN
3.40.70.10.040.000.00.000	Debiti verso Farmacie convenzionate	SAN	2016	SERVIZI SANITARI	10.939	SAN
3.40.70.20.020.000.00.000	Debiti verso Fornitori di Beni e Servizi non sanitari	SAN	2009	SERVIZI NON SANITARI	2	SAN
3.40.70.20.020.000.00.000	Debiti verso Fornitori di Beni e Servizi non sanitari	SAN	2011	SERVIZI NON SANITARI	5	SAN
3.40.70.20.020.000.00.000	Debiti verso Fornitori di Beni e Servizi non sanitari	SAN	2012	SERVIZI NON SANITARI	8	SAN
3.40.70.20.020.000.00.000	Debiti verso Fornitori di Beni e Servizi non sanitari	SAN	2013	SERVIZI NON SANITARI	39	SAN
3.40.70.20.020.000.00.000	Debiti verso Fornitori di Beni e Servizi non sanitari	SAN	2014	SERVIZI NON SANITARI	190	SAN
3.40.70.20.020.000.00.000	Debiti verso Fornitori di Beni e Servizi non sanitari	SAN	2015	SERVIZI NON SANITARI	318	SAN
3.40.70.20.020.000.00.000	Debiti verso Fornitori di Beni e Servizi non sanitari	SAN	2016	SERVIZI NON SANITARI	2.815	SAN
3.40.70.10.050.000.00.000	Debiti verso MMG, PLS e MCA	SAN	2015	SERVIZI SANITARI	2.955	SAN

RISCRIBA

3.40.70.10.050.000.00.000	Debiti verso MMG, PLS e MCA	SAN	2016	SERVIZI SANITARI	6.977	SAN
3.40.70.20.010.000.00.000	Debiti verso Fornitori di Beni e Altri servizi sanitari	SAN	2004	SERVIZI SANITARI	8	SAN
3.40.70.20.010.000.00.000	Debiti verso Fornitori di Beni e Altri servizi sanitari	SAN	2005	SERVIZI SANITARI	37	SAN
3.40.70.20.010.000.00.000	Debiti verso Fornitori di Beni e Altri servizi sanitari	SAN	2006	SERVIZI SANITARI	37	SAN
3.40.70.20.010.000.00.000	Debiti verso Fornitori di Beni e Altri servizi sanitari	SAN	2007	SERVIZI SANITARI	13	SAN
3.40.70.20.010.000.00.000	Debiti verso Fornitori di Beni e Altri servizi sanitari	SAN	2008	SERVIZI SANITARI	23	SAN
3.40.70.20.010.000.00.000	Debiti verso Fornitori di Beni e Altri servizi sanitari	SAN	2009	SERVIZI SANITARI	12	SAN
3.40.70.20.010.000.00.000	Debiti verso Fornitori di Beni e Altri servizi sanitari	SAN	2010	SERVIZI SANITARI	1	SAN
3.40.70.20.010.000.00.000	Debiti verso Fornitori di Beni e Altri servizi sanitari	SAN	2011	SERVIZI SANITARI	1	SAN
3.40.70.20.010.000.00.000	Debiti verso Fornitori di Beni e Altri servizi sanitari	SAN	2012	SERVIZI SANITARI	17	SAN
3.40.70.20.010.000.00.000	Debiti verso Fornitori di Beni e Altri servizi sanitari	SAN	2013	BENI SANITARI	2	SAN
3.40.70.20.010.000.00.000	Debiti verso Fornitori di Beni e Altri servizi sanitari	SAN	2013	SERVIZI SANITARI	35	SAN
3.40.70.20.010.000.00.000	Debiti verso Fornitori di Beni e Altri servizi sanitari	SAN	2014	SERVIZI SANITARI	30	SAN
3.40.70.20.010.000.00.000	Debiti verso Fornitori di Beni e Altri servizi sanitari	SAN	2015	BENI SANITARI	5	SAN
3.40.70.20.010.000.00.000	Debiti verso Fornitori di Beni e Altri servizi sanitari	SAN	2015	SERVIZI SANITARI	99	SAN
3.40.70.20.010.000.00.000	Debiti verso Fornitori di Beni e Altri servizi sanitari	SAN	2016	SERVIZI SANITARI	2.543	SAN
3.40.70.20.010.000.00.000	Debiti verso Fornitori di Beni e Altri servizi sanitari	SAN	2016	BENI SANITARI	723	SAN

RIS.C.R.I.B.A.

RL S.C.R.I.B.A.

RL S.C.R.I.B.A.

RLS.C.R.I.B.A.

SCHEDA DI DETTAGLIO NATURA "DEBITI V/DIPENDENTI" **CONSUNTIVO**

D.XI.2) Debiti v/dipendenti

COD_COGE_NI	Voce Bilancio	Descrizione "DEBITI V/DIPENDENTE"		SEZIONE BILANCIO	VALORE AL 01.01.2016	CONSUNTIVO AL 31.12.2016	Variazione	Sezionale di origine dei dati
3.40.95.20.010.000.00.000	Debiti verso dipendenti	**Tot. Debiti verso dipendenti**	**€.**		**5.562**	**3.846**	**(1.716)**	
		produttivita' collettiva ex cr	€.	SAN	710	450	(260)	SAN
		risultato ex cr	€.	SAN	1.438	1.162	(276)	SAN
		rar ex cr	€.	SAN	181	124	(57)	SAN
		altre voci ex cr	€.	SAN	286	154	(132)	SAN
		produttivita' collettiva ex mn	€.	SAN	624	314	(310)	SAN
		risultato ex mn	€.	SAN	1.538	1.331	(207)	SAN
		rar ex mn	€.	SAN	241	149	(92)	SAN
		altre voci ex mn	€.	SAN	544	162	(382)	SAN
			€.				0	
			€.				0	
			€.				0	
			€.				0	
			€.				0	
			€.				0	
			€.				0	
			€.				0	
			€.				0	
			€.				0	
			€.				0	
			€.				0	
			€.				0	
			€.				0	
			€.				0	
			€.				0	
			€.				0	
			€.				0	
			€.				0	
			€.				0	
			€.				0	
			€.				0	
			€.				0	
			€.				0	
			€.				0	
			€.				0	
			€.				0	
			€.				0	
			€.				0	
			€.				0	
			€.				0	
			€.				0	
			€.				0	
			€.				0	
			€.				0	
			€.				0	
			€.				0	
			€.				0	
			€.				0	
			€.				0	
			€.				0	
			€.				0	
			€.				0	
			€.				0	
			€.				0	
			€.				0	
			€.				0	
			€.				0	
			€.				0	
			€.				0	
			€.				0	
			€.				0	
			€.				0	

	0				€ -	
	0				€ -	
	0				€ -	
	0				€ -	
	0				€ -	
	0				€ -	
	0				€ -	
	0				€ -	
	0				€ -	
	0				€ -	
	0				€ -	
	0				€ -	
	0				€ -	
	0				€ -	
	0				€ -	
	0				€ -	
	0				€ -	
	0				€ -	
	0				€ -	
	0				€ -	
	0				€ -	
	0				€ -	
	0				€ -	
	0				€ -	
	0				€ -	
	0				€ -	
	0				€ -	
	0				€ -	
	0				€ -	
	0				€ -	
	0				€ -	
	0				€ -	
	0				€ -	
	0				€ -	
	0				€ -	
	0				€ -	
	0				€ -	
	0				€ -	
	0				€ -	
	0				€ -	
	0				€ -	
	0				€ -	
	0				€ -	
	0				€ -	
	0				€ -	
	0				€ -	
	0				€ -	
	0				€ -	
	0				€ -	
	0				€ -	
	0				€ -	
	0				€ -	
	0				€ -	
	0				€ -	
	0				€ -	
	0				€ -	
	0				€ -	
	0				€ -	
	0				€ -	
	0				€ -	
	0				€ -	
	0				€ -	
	0				€ -	
	0				€ -	
	0				€ -	

RI.S.C.R.I.B.A.

	€.				0	
	€.				0	
	€.				0	
	€.				0	
	€.				0	
	€.				0	
	€.				0	
	€.				0	
	€.				0	
	€.				0	
	€.				0	
	€.				0	
	€.				0	
	€.				0	
	€.				0	
	€.				0	
	€.				0	
	€.				0	
	€.				0	
	€.				0	
	€.				0	
	€.				0	
	€.				0	
	€.				0	
	€.				0	
	€.				0	
	€.				0	
	€.				0	
	€.				0	
	€.				0	
	€.				0	
	€.				0	
	€.				0	
	€.				0	
	€.				0	
	€.				0	
	€.				0	
	€.				0	
	€.				0	
	€.				0	
	€.				0	
	€.				0	
	€.				0	
	€.				0	
	€.				0	
	€.				0	
	€.				0	
	€.				0	
	€.				0	
	€.				0	
	€.				0	
	€.				0	
	€.				0	
	€.				0	
	€.				0	
	€.				0	
	€.				0	
	€.				0	
	€.				0	
	€.				0	
	€.				0	
	€.				0	
	€.				0	

RIS.C.R.I.B.A.

F.to Il Dirigente U.O. Risorse Umane ai sensi D.Lgs. 39/93

SCHEDA DI DETTAGLIO NATURA "Debiti v/Istituti **CONSUNTIVO**

D.X. Debiti v/Istituti previdenziali, assistenziali e sicurezza sociale

COD_COGE_NI	Voce Bilancio	Descrizione "Debiti v/Istituti previdenziali, assistenziali e sicurezza sociale"		SEZIONE BILANCIO	VALORE AL 01.01.2016	CONSUNTIVO AL 31.12.2016	Variazione	Sezionale di origine dei dati
3.40.93.00.000.000.00.000	Debiti v/Istituti previdenziali, assistenziali e sicurezza sociale	**Tot. Debiti v/Istituti previdenziali, assistenziali e sicurezza sociale**	€.		3.203	7.070	3.867	
		INPS EX INPDAP	€.	SAN	1.303	3.023	1.720	SAN
		ENPAM	€.	SAN	1.781	3.746	1.965	SAN
		ALTRO	€.	SAN	119	301	182	SAN
			€.				0	
			€.				0	
			€.				0	
			€.				0	
			€.				0	
			€.				0	
			€.				0	
			€.				0	
			€.				0	
			€.				0	
			€.				0	
			€.				0	
			€.				0	
			€.				0	
			€.				0	
			€.				0	
			€.				0	
			€.				0	
			€.				0	
			€.				0	
			€.				0	
			€.				0	
			€.				0	
			€.				0	
			€.				0	
			€.				0	
			€.				0	
			€.				0	
			€.				0	
			€.				0	
			€.				0	
			€.				0	
			€.				0	
			€.				0	
			€.				0	
			€.				0	
			€.				0	
			€.				0	
			€.				0	
			€.				0	
			€.				0	
			€.				0	
			€.				0	
			€.				0	
			€.				0	
			€.				0	
			€.				0	
			€.				0	
			€.				0	
			€.				0	
			€.				0	
			€.				0	
			€.				0	
			€.				0	
			€.				0	
			€.				0	
			€.				0	
			€.				0	
			€.				0	

RISCRIBA

	0				€	
	0				€	
	0				€	
	0				€	
	0				€	
	0				€	
	0				€	
	0				€	
	0				€	
	0				€	
	0				€	
	0				€	
	0				€	
	0				€	
	0				€	
	0				€	
	0				€	
	0				€	
	0				€	
	0				€	
	0				€	
	0				€	
	0				€	
	0				€	
	0				€	
	0				€	
	0				€	
	0				€	
	0				€	
	0				€	
	0				€	
	0				€	
	0				€	
	0				€	
	0				€	
	0				€	
	0				€	
	0				€	
	0				€	
	0				€	
	0				€	
	0				€	
	0				€	
	0				€	
	0				€	
	0				€	
	0				€	
	0				€	
	0				€	
	0				€	
	0				€	
	0				€	
	0				€	
	0				€	
	0				€	
	0				€	
	0				€	
	0				€	
	0				€	
	0				€	
	0				€	
	0				€	
	0				€	
	0				€	
	0				€	

RI.S.C.R.I.B.A.

	€.				0	
	€.				0	
	€.				0	
	€.				0	
	€.				0	
	€.				0	
	€.				0	
	€.				0	
	€.				0	
	€.				0	
	€.				0	
	€.				0	
	€.				0	
	€.				0	
	€.				0	
	€.				0	
	€.				0	
	€.				0	
	€.				0	
	€.				0	
	€.				0	
	€.				0	
	€.				0	
	€.				0	
	€.				0	
	€.				0	
	€.				0	
	€.				0	
	€.				0	
	€.				0	
	€.				0	
	€.				0	
	€.				0	
	€.				0	
	€.				0	
	€.				0	
	€.				0	
	€.				0	
	€.				0	
	€.				0	
	€.				0	
	€.				0	
	€.				0	
	€.				0	
	€.				0	
	€.				0	
	€.				0	
	€.				0	
	€.				0	
	€.				0	
	€.				0	
	€.				0	
	€.				0	
	€.				0	
	€.				0	
	€.				0	
	€.				0	
	€.				0	
	€.				0	
	€.				0	
	€.				0	
	€.				0	

F.to Il Dirigente U.O. Risorse Umane ai sensi D.Lgs. 39/93

RI.S.C.R.I.B.A.

Descrizione e definizioni delle colonne / voci del Modello A:

Colonna A: deve essere indicata la "Spesa del personale riferita al CET / BPE / BES/ASS" al netto degli oneri derivanti dagli incrementi contrattuali relativi per il Comparto: all'applicazione del CCNL II° biennio economico 5 giugno 2006, del CCNL I° biennio economico 10 aprile 2008 e del CCNL II° biennio economico 31 luglio 2009; per la Dirigenza Medica/Veterinaria ed SPTA: all'applicazione dei CC.NN.LL. I° e II° biennio economico del 3.11.2005 – 5.07.2006 e del CCNL I° biennio economico 17 ottobre 2008 e CCNL II° biennio economico del 6 maggio 2010.

Colonna W: deve essere riportato il valore complessivo derivante dagli incrementi contrattuali riferiti per il Comparto: all'applicazione del CCNL II° biennio economico 5 giugno 2006, del CCNL I° biennio economico 10 aprile 2008 e del CCNL II° biennio economico 31 luglio 2009; per la Dirigenza Medica/Veterinaria ed SPTA: all'applicazione dei CC.NN.LL. I° e II° biennio economico del 3.11.2005 – 5.07.2006 e del CCNL I° biennio economico 17 ottobre 2008 e CCNL II° biennio economico del 6 maggio 2010.

Colonna D: "Spesa complessiva riferita al CET / BPE / BES/ASS":

- Area del Comparto = colonna A + W + indennità di vacanza contrattuale + Risorse aggiuntive regionali.
- Area della Dirigenza Medica/veterinaria ed SPTA = colonna A + W + indennità di vacanza contrattuale + Risorse aggiuntive regionali.

Colonna E: "spesa di Prechiusura complessiva (da compilare solo in sede di CET)".

RLS.C.R.I.B.A.

DENOMINAZIONE	ATS DELLA VAL PADANA
CODICE AZIENDA	327

GLI IMPORTI DEVONO ESSERE ESPRESSI IN MIGLIAIA DI EURO

PERIODO	Consuntivo	ATS COMPLESSIVO
ANNO	2016	

COSTO DEL PERSONALE COMPARTO	Consuntivo COLONNA A	COLONNA W			SPESA COMPLESSIVA COLONNA D	
COMPETENZE FISSE COMPRENSIVE 13/MA	10.477	1.826			12.303	-
RETRIBUZIONE INDIVIDUALE DI ANZIANITA'	110	-			110	-
FONDO LAV. STRAORDINARIO E REMUNERAZIONE CONDIZIONI DISAGIO, PERICOLO, DANNO	533	-			533	-
FONDO FASCE RETR. POS. ORG., PARTE COMUNE INDENN. PROF. SPECIFICA	2.151	219			2.370	-
FONDO PRODUTT. COLLETTIVA E QUALITA' PRESTAZIONE INDIVIDUALE	781	79			860	-
RETRIBUZIONE ORE "SERVIZIO 118"	-	-			-	-
ALTRE INDENNITA' (vedi prospetto di lavoro altre indennità)	70	-			70	-
ONERI TRATTAMENTI PREVIDENZIALI INTEGRATIVI	7	-			7	-
PRESTAZIONI ORARIE AGG.VE PERS. INFERMIERISTICO (L. 1/2002) - al netto degli oneri sociali ed Irap	-	-			-	-
RISORSE AGGIUNTIVE - COMPARTO - al netto di oneri ed Irap					408	-
INDENNITA' DI VACANZA CONTRATTUALE - COMPARTO - al netto di oneri ed irap					107	-
ONERI SOCIALI - RISORSE AGGIUNTIVE - COMPARTO -					100	-
ONERI SOCIALI - Indennità di vacanza contrattuale - COMPARTO -					30	-
ONERI SOCIALI - su competenze fisse, RIA, FONDI, Retribuzione 118, Altre indennità	3.877	577			4.454	-
ONERI SOCIALI - PRESTAZIONI ORARIE AGG.VE PERS. INFERMIERISTICO (L. 1/2002)	-	-			-	-
TOTALE COSTI DEL PERSONALE COMPARTO ESCLUSO ONERI SOCIALI ED IRAP	14.122	2.124			16.761	-
TOTALE ONERI SOCIALI - ESCLUSA IRAP	3.877	577			4.584	-
TOTALE COSTI DEL PERSONALE COMPARTO CON ONERI SOCIALI ESCLUSA IRAP	**18.006**	**2.701**			**21.352**	-
			IRAP RAR (comparto)		35	-
			IRAP Ind. Vac. Contrattuale (Comparto)		8	-

COSTO DEL PERSONALE DIRIGENZA MED. VET.	Consuntivo COLONNA A	COLONNA W			SPESA COMPLESSIVA COLONNA D	
STIPENDIO TABELLARE COMPRENSIVO 13/MA	5.549	2.482			8.031	-
RETRIBUZIONE INDIVIDUALE DI ANZIANITA'	527	-			527	-
FONDO TRATTAMENTO ACCESSORIO CONDIZIONI LAVORO	299	180			479	-
FONDO IND. SPECIFICITA' MED., RET. POS., STRUTT. COMPLESSA ETC.	4.575	295			4.280	-
FONDO PER LA RETRIBUZIONE DI RISULTATO PREST. INDIVIDUALE	1.538	101			1.437	-
INDENNITA' ESCLUSIVITA'	2.305	73			2.378	-
INDENNITA' INCARICO DIRETTORE DIPARTIMENTO	94	-			94	-
RETRIBUZIONE ORE "SERVIZIO 118"	-	-			-	-
ALTRE INDENNITA'	89	-			89	-
ONERI TRATTAMENTI PREVIDENZIALI INTEGRATIVI	1	-			1	-
RISORSE AGGIUNTIVE - DIRIGENZA MEDICA VET. - al netto di oneri ed Irap					241	-
INDENNITA' DI VACANZA CONTRATTUALE - DIRIGENZA MEDICA VET. - al netto di oneri ed irap					58	-
ONERI SOCIALI - RISORSE AGGIUNTIVE - DIRIGENZA MEDICA VET. -					59	-
ONERI SOCIALI - Indennità di vacanza contrattuale - DIRIGENZA MEDICA VET. -					16	-
ONERI SOCIALI - su stipendio tabellare, RIA, FONDI, Indennità esclusività, indennità incarico direttore dipartimento, Retribuzione 118, Altre indennità	4.086	621			4.707	-
TOTALE COSTI DEL PERSONALE DIRIGENZA MEDICA VET. ESCLUSO ONERI SOCIALI ED IRAP	14.976	2.339			17.614	-
TOTALE ONERI SOCIALI - ESCLUSA IRAP	4.086	621			4.782	-
TOTALE COSTI DEL PERSONALE DIRIGENZA MEDICA VET. CON ONERI SOCIALI ESCLUSA IRAP	**19.063**	**2.960**			**22.397**	-
			IRAP RAR (Dir. Med Vet.)		21	-
			IRAP Ind. Vac. Contrattuale (Dir. Med Vet.)		5	-

R.L.S.C.R.I.B.A.

COSTO DEL PERSONALE DIRIGENZA SANIT. PROF.LE TECNICA AMM.VA	Consuntivo COLONNA A	COLONNA W			SPESA COMPLESSIVA COLONNA D	
STIPENDIO TABELLARE COMPRENSIVO 13/MA	989	493			1.482	-
RETRIBUZIONE INDIVIDUALE DI ANZIANITA'	14	-			14	-
FONDO TRATTAMENTO ACCESSORIO CONDIZIONI LAVORO	30	7			37	-
FONDO RETRIBUZIONE POSIZIONE LAVORO , STRUTT. COMPLESSA ETC. - DIR SANITARIA	343	- 92			251	-
FONDO RETRIBUZIONE POSIZIONE LAVORO , STRUT. COMPLESSA ETC. - DIR T.P.A.	480	- 30			450	-
FONDO PER LA RETRIBUZIONE DI RISULTATO PREST. INDIVIDUALE	296	- 8			288	-
FONDO PER LA DIR. PROFESSIONI SANITARIE INFERMIERISTICHE, TECNICHE ETC..	10	-			10	-
INDENNITA' ESCLUSIVITA' DIR. SANITARIA	189	8			197	-
INDENNITA' INCARICO DIRETTORE DIPARTIMENTO	36	-			36	-
RETRIBUZIONE ORE "SERVIZIO 118"	-	-			-	-
ALTRE INDENNITA'	3	-			3	-
ONERI TRATTAMENTI PREVIDENZIALI INTEGRATIVI	-	-			-	-
RISORSE AGGIUNTIVE - DIRIGENZA SPTA - al netto di oneri ed Irap					40	
INDENNITA' DI VACANZA CONTRATTUALE - DIRIGENZA SPTA - al netto di oneri ed irap					11	-
ONERI SOCIALI - RISORSE AGGIUNTIVE - DIRIGENZA SPTA -					10	-
ONERI SOCIALI - Indennità di vacanza contrattuale - DIRIGENZA SPTA -					3	-
ONERI SOCIALI - su stipendio tabellare, RIA, FONDI, Indennità esclusività, indennità incarico direttore dipartimento, Retribuzione 118, Altre indennità	703	125			828	-
TOTALE COSTI DEL PERSONALE DIRIGENZA SPTA ESCLUSO ONERI SOCIALI ED IRAP	2.390	378			2.819	-
TOTALE ONERI SOCIALI - ESCLUSA IRAP	703	125			841	-
TOTALE COSTI DEL PERSONALE DIRIGENZA SPTA CON ONERI SOCIALI ESCLUSA IRAP	**3.093**	**503**			**3.660**	-
			IRAP RAR (Dir. SPTA)		3	-
			IRAP Ind. Vac. Contrattuale (Dir. SPTA)		-	-
TOT. COSTO PERS. DIP. (Comp. + Dir. Med Vet. + Dir. SPTA)	**40.162**	**6.164**			**47.409**	-

	IRAP riferita al costo di COLONNA A	IRAP riferita al costo di COLONNA W			TOTALE IRAP riferita al costo di COLONNA D	
TOTALE COMPLESSIVO IRAP SU PERSONALE DIPENDENTE	2.133	389			2.594	-
DI CUI IRAP RAR					59	-
DI CUI IRAP INDENNITA' VACANZA CONTRATTUALE					13	-

	COMPARTO			DIRIGENZA MEDICA/VETERINARIA			DIRIGENZA S.P.T.A.		
		VALORE CONSUNTIVO			VALORE CONSUNTIVO			VALORE CONSUNTIVO	
ACCANTONAMENTO CONTRATTO TRIENNIO 2016/2018 - ANNUALITA' 2016 (0,4%) senza oneri riflessi	-	69	-	-	71	-	-	12	-
oneri riflessi su ACCANTONAMENTO CONTRATTO TRIENNIO 2016/2018 - ANNUALITA' 2016 (0,4%) escluso IRAP	-	19	-	-	20	-	-	4	

	BILANCIO PREVENTIVO	Consuntivo	
COSTO PERSONALE UNIVERSITARIO	0		

Firmato Il Dirigente U.O Risorse Umane ai sensi D.LGS 39/'93_____

RLS.C.R.I.B.A.

RLS.C.R.I.B.A.

RLS.C.R.I.B.A.

DI CUI ALTRE INDENNITA'

ALTRE INDENNITA' COMPARTO	Consuntivo	
DETTAGLIO DESCRIZIONE VOCI:		
Assegni familiari	70	
indennità trasferta e missione	-	
indennità mancato preavviso	-	
	-	
Totale altre Indennità	70	-

ALTRE INDENNITA' DIRIGENZA MEDICO/VETERINARIA	Consuntivo	
DETTAGLIO DESCRIZIONE VOCI:		
Assegni familiari	1	
indennità trasferta e missione	-	
indennità mancato preavviso	82	
ferie non godute mortis causa	6	
Totale altre Indennità	89	-

ALTRE INDENNITA' DIRIGENZA SPTA	Consuntivo	
DETTAGLIO DESCRIZIONE VOCI:		
Assegni familiari	-	
indennità trasferta e missione	-	
indennità mancato preavviso	-	
compensi avvocatura art.64 CCNL 5/12/1996	3	
Totale altre Indennità	3	-

RLS.C.R.I.B.A.

Modello A - di cui TD

DENOMINAZIONE	ATS DELLA VAL PADANA		
CODICE AZIENDA	327	ANNO	2016

GLI IMPORTI DEVONO ESSERE ESPRESSI IN MIGLIAIA DI EURO

PERIODO	Consuntivo

DI CUI MODELLO A - TEMPO DETERMINATO COMPLESSIVO

COSTO DEL PERSONALE COMPARTO	SPESA PERSONALE A TEMPO DETERMINATO (AL NETTO DELLA SPESA INDICATA NELLA COLONNA C) COLONNA A		SPESA PERSONALE A TEMPO DETERMINATO - OGGETTO DI SPECIFICI FINANZIAMENTI COLONNA C		SPESA COMPLESSIVA PERSONALE A TEMPO DETERMINATO - COLONNA E (Col A + Col C)	di cui SPESA PERSONALE A TEMPO DETERMINATO - "Colonna E" relativo ad "ASSENZE A VARIO TITOLO"	di cui SPESA PERSONALE A TEMPO DETERMINATO - "Colonna E" relativo ai " CONTINGENTI AUTORIZZATI NEL PA per Tempi indet"	SPESA PERSONALE A TEMPO DETERMINATO (AL NETTO DELLA SPESA INDICATA NELLA COLONNA H) COLONNA F		SPESA PERSONALE A TEMPO DETERMINATO - OGGETTO DI SPECIFICI FINANZIAMENTI COLONNA H	SPESA COMPLESSIVA PERSONALE A TEMPO DETERMINATO - COLONNA L (Col F + Col H)	di cui SPESA PERSONALE A TEMPO DETERMINATO - "Colonna L" relativo ad "ASSENZE A VARIO TITOLO"	di cui SPESA PERSONALE A TEMPO DETERMINATO - "Colonna L" relativo ad "CONTINGENTI AUTORIZZATI NEL PA per Tempi indet"
	Consuntivo												
COMPETENZE FISSE COMPRENSIVE 13/MA					-						-		
RETRIBUZIONE INDIVIDUALE DI ANZIANITA'					-						-		
FONDO LAV. STRAORDINARIO E REMUNERAZIONE CONDIZIONI DISAGIO, PERICOLO, DANNO					-						-		
FONDO FASCE RETR. POS. ORG., PARTE COMUNE INDENN. PROF. SPECIFICA					-						-		
FONDO PRODUTT. COLLETTIVA E QUALITA' PRESTAZIONE INDIVIDUALE					-						-		
RETRIBUZIONE ORE "SERVIZIO 118"					-						-		
ALTRE INDENNITA' (vedi prospetto di lavoro altre indennità)					-						-		
ONERI TRATTAMENTI PREVIDENZIALI INTEGRATIVI					-						-		
PRESTAZIONI ORARIE AGG.VE PERS. INFERMIERISTICO (L. 1/2002) - al netto degli oneri sociali ed Irap					-						-		
RISORSE AGGIUNTIVE - COMPARTO - al netto di oneri ed Irap					-						-		
INDENNITA' DI VACANZA CONTRATTUALE - COMPARTO - al netto di oneri ed irap					-						-		
ONERI SOCIALI - RISORSE AGGIUNTIVE - COMPARTO -					-						-		
ONERI SOCIALI - Indennità di vacanza contrattuale - COMPARTO -					-						-		
ONERI SOCIALI - su competenze fisse, RIA, FONDI, Retribuzione 118, Altre indennità					-						-		
ONERI SOCIALI - PRESTAZIONI ORARIE AGG.VE PERS. INFERMIERISTICO (L. 1/2002)					-						-		
TOTALE COSTI DEL PERSONALE COMPARTO ESCLUSO ONERI SOCIALI ED IRAP	-	-	-	-	-	-	-	-	-	-	-	-	-
TOTALE ONERI SOCIALI - ESCLUSA IRAP	-	-	-	-	-	-	-	-	-	-	-	-	-
TOTALE COSTI DEL PERSONALE COMPARTO CON ONERI SOCIALI ESCLUSA IRAP	-	-	-	-	-	-	-	-	-	-	-	-	-
IRAP RAR (comparto)					-						-		
IRAP Ind. Vac. Contrattuale (Comparto)					-						-		

COSTO DEL PERSONALE DIRIGENZA MED. VET.	SPESA PERSONALE A TEMPO DETERMINATO (AL NETTO DELLA SPESA INDICATA NELLE COLONNE B, C) COLONNA A		SPESA PERSONALE A TEMPO DETERMINATO - OGGETTO DI SPECIFICI FINANZIAMENTI COLONNA C		SPESA COMPLESSIVA PERSONALE A TEMPO DETERMINATO - COLONNA E (Col A + Col C)	di cui SPESA PERSONALE A TEMPO DETERMINATO - "Colonna E" relativo ad "ASSENZE A VARIO TITOLO"	di cui SPESA PERSONALE A TEMPO DETERMINATO - "Colonna E" relativo ai " CONTINGENTI AUTORIZZATI NEL PA per Tempi indet"	SPESA PERSONALE A TEMPO DETERMINATO (AL NETTO DELLA SPESA INDICATA NELLE COLONNE G, H) COLONNA F		SPESA PERSONALE A TEMPO DETERMINATO - OGGETTO DI SPECIFICI FINANZIAMENTI COLONNA H	SPESA COMPLESSIVA PERSONALE A TEMPO DETERMINATO - COLONNA L (Col F + Col H)	di cui SPESA PERSONALE A TEMPO DETERMINATO - "Colonna L" relativo ad "ASSENZE A VARIO TITOLO"	di cui SPESA PERSONALE A TEMPO DETERMINATO - "Colonna L" relativo ad "CONTINGENTI AUTORIZZATI NEL PA per Tempi indet"
	Consuntivo												
STIPENDIO TABELLARE COMPRENSIVO 13/MA	190				190						-		
RETRIBUZIONE INDIVIDUALE DI ANZIANITA'	-				-						-		
FONDO TRATTAMENTO ACCESSORIO CONDIZIONI LAVORO	7				7						-		
FONDO IND. SPECIFICITA' MED., RET. POS., STRUTT. COMPLESSA ETC.	57				57						-		
FONDO PER LA RETRIBUZIONE DI RISULTATO PREST. INDIVIDUALE	41				41						-		
INDENNITA' ESCLUSIVITA'	11				11						-		
INDENNITA' INCARICO DIRETTORE DIPARTIMENTO	-				-						-		
RETRIBUZIONE ORE "SERVIZIO 118"	-				-						-		
ALTRE INDENNITA'	-				-						-		
ONERI TRATTAMENTI PREVIDENZIALI INTEGRATIVI	-				-						-		
RISORSE AGGIUNTIVE - DIRIGENZA MEDICA VET. - al netto di oneri ed Irap	5				5						-		
INDENNITA' DI VACANZA CONTRATTUALE - DIRIGENZA MEDICA VET. - al netto di oneri ed irap	1				1						-		
ONERI SOCIALI - RISORSE AGGIUNTIVE - DIRIGENZA MEDICA VET. -	1				1						-		
ONERI SOCIALI - Indennità di vacanza contrattuale - DIRIGENZA MEDICA VET. -	-				-						-		

ONERI SOCIALI - su stipendio tabellare, RIA, FONDI, Indennità esclusività, indennità incarico direttore dipartimento, Retribuzione 118, Altre indennità	87				87							-		
TOTALE COSTI DEL PERSONALE DIRIGENZA MEDICA VET. ESCLUSO ONERI SOCIALI ED IRAP	312	-	-	-	312		-	-	-	-	-	-	-	-
TOTALE ONERI SOCIALI - ESCLUSA IRAP	88	-	-	-	88		-	-	-	-	-	-	-	-
TOTALE COSTI DEL PERSONALE DIRIGENZA MEDICA VET. CON ONERI SOCIALI ESCLUSA IRAP	**400**	-	-	-	**400**		-	-	-	-	-	-	-	-
IRAP RAR (Dir. Med Vet.)					-							-		
IRAP Ind. Vac. Contrattuale (Dir. Med Vet.)					-							-		
	Consuntivo													
COSTO DEL PERSONALE DIRIGENZA SANIT. PROF.LE TECNICA AMM.VA	**SPESA PERSONALE A TEMPO DETERMINATO (AL NETTO DELLA SPESA INDICATA NELLE COLONNE B, C)** **COLONNA A**		**SPESA PERSONALE A TEMPO DETERMINATO - OGGETTO DI SPECIFICI FINANZIAMENTI** **COLONNA C**		**SPESA COMPLESSIVA PERSONALE A TEMPO DETERMINATO -** **COLONNA E (Col A + Col C)**		**di cui SPESA PERSONALE A TEMPO DETERMINATO - "Colonna E" relativo ad "ASSENZE A VARIO TITOLO"**	**di cui SPESA PERSONALE A TEMPO DETERMINATO - "Colonna E" relativo ai " CONTINGENTI AUTORIZZATI NEL PA per Tempi indet"**	**SPESA PERSONALE A TEMPO DETERMINATO (AL NETTO DELLA SPESA INDICATA NELLE COLONNE G, H)** **COLONNA F**		**SPESA PERSONALE A TEMPO DETERMINATO - OGGETTO DI SPECIFICI FINANZIAMENTI** **COLONNA H**	**SPESA COMPLESSIVA PERSONALE A TEMPO DETERMINATO -** **COLONNA L (Col F + Col H)**	**di cui SPESA PERSONALE A TEMPO DETERMINATO - "Colonna L" relativo ad "ASSENZE A VARIO TITOLO"**	**di cui SPESA PERSONALE A TEMPO DETERMINATO - "Colonna L" relativo ad "CONTINGENTI AUTORIZZATI NEL PA per Tempi indet"**
STIPENDIO TABELLARE COMPRENSIVO 13MA	5				5							-		
RETRIBUZIONE INDIVIDUALE DI ANZIANITA'	-				-							-		
FONDO TRATTAMENTO ACCESSORIO CONDIZIONI LAVORO	-				-							-		
FONDO RETRIBUZIONE POSIZIONE LAVORO , STRUTT. COMPLESSA ETC. - DIR SANITARIA	-				-							-		
FONDO RETRIBUZIONE POSIZIONE LAVORO , STRUT. COMPLESSA ETC. - DIR T.P.A.	-				-							-		
FONDO PER LA RETRIBUZIONE DI RISULTATO PREST. INDIVIDUALE	2				2							-		
FONDO PER LA DIR. PROFESSIONI SANITARIE INFERMIERISTICHE, TECNICHE ETC..	-				-							-		
INDENNITA' ESCLUSIVITA' DIR. SANITARIA	-				-							-		
INDENNITA' INCARICO DIRETTORE DIPARTIMENTO	-				-							-		
RETRIBUZIONE ORE "SERVIZIO 118"	-				-							-		
ALTRE INDENNITA'	-				-							-		
ONERI TRATTAMENTI PREVIDENZIALI INTEGRATIVI	-				-							-		
RISORSE AGGIUNTIVE - DIRIGENZA SPTA - al netto di oneri ed Irap	-				-							-		
INDENNITA' DI VACANZA CONTRATTUALE - DIRIGENZA SPTA - al netto di oneri ed irap	-				-							-		
ONERI SOCIALI - RISORSE AGGIUNTIVE - DIRIGENZA SPTA -	-				-							-		
ONERI SOCIALI - Indennità di vacanza contrattuale - DIRIGENZA SPTA -	-				-							-		
ONERI SOCIALI - su stipendio tabellare, RIA, FONDI, Indennità esclusività, indennità incarico direttore dipartimento, Retribuzione 118, Altre indennità	2				2							-		
TOTALE COSTI DEL PERSONALE DIRIGENZA SPTA ESCLUSO ONERI SOCIALI ED IRAP	7	-	-	-	7		-	-	-	-	-	-	-	-
TOTALE ONERI SOCIALI - ESCLUSA IRAP	2	-	-	-	2		-	-	-	-	-	-	-	-
TOTALE COSTI DEL PERSONALE DIRIGENZA SPTA CON ONERI SOCIALI ESCLUSA IRAP	**9**	-	-	-	**9**		-	-	-	-	-	-	-	-
IRAP RAR (Dir. SPTA)					-							-		
IRAP Ind. Vac. Contrattuale (Dir. SPTA)					-							-		
TOT. COSTO PERS. DIP. (Comp. + Dir. Med Vet. + Dir. SPTA)	**409**	-	-	-	**409**		**-**	**-**	**-**	**-**	**-**	**-**	**-**	**-**
TOTALE COMPLESSIVO IRAP SU PERSONALE DIPENDENTE	26				26									
DI CUI IRAP RAR	-	-	-	-	-		-	-	-	-	-	-	-	-
DI CUI IRAP INDENNITA' VACANZA CONTRATTUALE	-	-	-	-	-		-	-	-	-	-	-	-	-

	BILANCIO PREVENTIVO	**Consuntivo**	
COSTO PERSONALE UNIVERSITARIO	0		

Firmato Il Dirigente U.O Risorse Umane ai sensi D.LGS 39/'93

PROVA

DI CUI ALTRE INDENNITA'

ALTRE INDENNITA' COMPARTO	Consuntivo	
DETTAGLIO DESCRIZIONE VOCI:		
Assegni familiari		
indennità trasferta e missione		
indennità mancato preavviso		
Totale altre Indennità	-	-
squadratura con MODELLO A TD	-	-

ALTRE INDENNITA' DIRIGENZA MEDICO/VETERINARIA	Consuntivo	
DETTAGLIO DESCRIZIONE VOCI:		
Assegni familiari		
indennità trasferta e missione		
indennità mancato preavviso		
Totale altre Indennità	-	-
squadratura con MODELLO A TD	-	-

ALTRE INDENNITA' DIRIGENZA SPTA	Consuntivo	
DETTAGLIO DESCRIZIONE VOCI:		
Assegni familiari		
indennità trasferta e missione		
indennità mancato preavviso		
Totale altre Indennità	-	-
squadratura con MODELLO A TD	-	-

RL S.C.R.l.B.A.

DENOMINAZIONE	ATS DELLA VAL PADANA
CODICE AZIENDA	327

GLI IMPORTI DEVONO ESSERE ESPRESSI IN MIGLIAIA DI EURO

PERIODO	Consuntivo	ATS SANITARIO
ANNO	2016	

COSTO DEL PERSONALE COMPARTO	Consuntivo COLONNA A	COLONNA W			SPESA COMPLESSIVA COLONNA D	
COMPETENZE FISSE COMPRENSIVE 13/MA	10.477	1.826			12.303	
RETRIBUZIONE INDIVIDUALE DI ANZIANITA'	110	-			110	
FONDO LAV. STRAORDINARIO E REMUNERAZIONE CONDIZIONI DISAGIO, PERICOLO, DANNO	533	-			533	
FONDO FASCE RETR. POS. ORG., PARTE COMUNE INDENN. PROF. SPECIFICA	2.151	219			2.370	
FONDO PRODUTT. COLLETTIVA E QUALITA' PRESTAZIONE INDIVIDUALE	781	79			860	
ALTRE INDENNITA' (vedi prospetto di lavoro altre indennità)	70				70	-
ONERI TRATTAMENTI PREVIDENZIALI INTEGRATIVI	7				7	
PRESTAZIONI ORARIE AGG.VE PERS. INFERMIERISTICO (L. 1/2002) - al netto degli oneri sociali ed Irap					-	
RISORSE AGGIUNTIVE - COMPARTO - al netto di oneri ed Irap					408	
INDENNITA' DI VACANZA CONTRATTUALE - COMPARTO - al netto di oneri ed irap					107	
ONERI SOCIALI - RISORSE AGGIUNTIVE - COMPARTO -					100	
ONERI SOCIALI - Indennità di vacanza contrattuale - COMPARTO -					30	
ONERI SOCIALI - su competenze fisse, RIA, FONDI, Retribuzione 118, Altre indennità	3.877	577			4.454	
ONERI SOCIALI - PRESTAZIONI ORARIE AGG.VE PERS. INFERMIERISTICO (L. 1/2002)					-	
TOTALE COSTI DEL PERSONALE COMPARTO ESCLUSO ONERI SOCIALI ED IRAP	14.122	2.124			16.761	-
TOTALE ONERI SOCIALI - ESCLUSA IRAP	3.877	577			4.584	-
TOTALE COSTI DEL PERSONALE COMPARTO CON ONERI SOCIALI ESCLUSA IRAP	**18.006**	**2.701**			**21.352**	-
			IRAP RAR (comparto)		35	
			IRAP Ind. Vac. Contrattuale (Comparto)		8	

COSTO DEL PERSONALE DIRIGENZA MED. VET.	Consuntivo COLONNA A	COLONNA W			SPESA COMPLESSIVA COLONNA D	
STIPENDIO TABELLARE COMPRENSIVO 13/MA	5.549	2.482			8.031	
RETRIBUZIONE INDIVIDUALE DI ANZIANITA'	527	-			527	
FONDO TRATTAMENTO ACCESSORIO CONDIZIONI LAVORO	299	180			479	
FONDO IND. SPECIFIC.ITA' MED., RET. POS., STRUTT. COMPLESSA ETC.	4.575	- 295			4.280	
FONDO PER LA RETRIBUZIONE DI RISULTATO PREST. INDIVIDUALE	1.538	- 101			1.437	
INDENNITA' ESCLUSIVITA'	2.305	73			2.378	
INDENNITA' INCARICO DIRETTORE DIPARTIMENTO	94	-			94	
ALTRE INDENNITA'	89				89	-
ONERI TRATTAMENTI PREVIDENZIALI INTEGRATIVI	1				1	
RISORSE AGGIUNTIVE - DIRIGENZA MEDICA VET. - al netto di oneri ed Irap					241	
INDENNITA' DI VACANZA CONTRATTUALE - DIRIGENZA MEDICA VET. - al netto di oneri ed irap					58	
ONERI SOCIALI - RISORSE AGGIUNTIVE - DIRIGENZA MEDICA VET. -					59	
ONERI SOCIALI - Indennità di vacanza contrattuale - DIRIGENZA MEDICA VET. -					16	
ONERI SOCIALI - su stipendio tabellare, RIA, FONDI, Indennità esclusività, indennità incarico direttore dipartimento, Retribuzione 118, Altre indennità	4.086	621			4.707	
TOTALE COSTI DEL PERSONALE DIRIGENZA MEDICA VET. ESCLUSO ONERI SOCIALI ED IRAP	14.976	2.339			17.614	-
TOTALE ONERI SOCIALI - ESCLUSA IRAP	4.086	621			4.782	-
TOTALE COSTI DEL PERSONALE DIRIGENZA MEDICA VET. CON ONERI SOCIALI ESCLUSA IRAP	**19.063**	**2.960**			**22.397**	-
			IRAP RAR (Dir. Med Vet.)		21	
			IRAP Ind. Vac. Contrattuale (Dir. Med Vet.)		5	

R.L.S.C.R.I.B.A.

	Consuntivo					
COSTO DEL PERSONALE DIRIGENZA SANIT. PROF.LE TECNICA AMM.VA	**COLONNA A**	**COLONNA W**			**SPESA COMPLESSIVA COLONNA D**	
STIPENDIO TABELLARE COMPRENSIVO 13/MA	989	493			1.482	
RETRIBUZIONE INDIVIDUALE DI ANZIANITA'	14	-			14	
FONDO TRATTAMENTO ACCESSORIO CONDIZIONI LAVORO	30	7			37	
FONDO RETRIBUZIONE POSIZIONE LAVORO , STRUTT. COMPLESSA ETC. - DIR SANITARIA	343	- 92			251	
FONDO RETRIBUZIONE POSIZIONE LAVORO , STRUT. COMPLESSA ETC. - DIR T.P.A.	480	- 30			450	
FONDO PER LA RETRIBUZIONE DI RISULTATO PREST. INDIVIDUALE	296	- 8			288	
FONDO PER LA DIR. PROFESSIONI SANITARIE INFERMIERISTICHE, TECNICHE ETC..	10	-			10	
INDENNITA' ESCLUSIVITA' DIR. SANITARIA	189	8			197	
INDENNITA' INCARICO DIRETTORE DIPARTIMENTO	36	-			36	
ALTRE INDENNITA'	3				3	-
ONERI TRATTAMENTI PREVIDENZIALI INTEGRATIVI					-	
RISORSE AGGIUNTIVE - DIRIGENZA SPTA - al netto di oneri ed Irap					40	
INDENNITA' DI VACANZA CONTRATTUALE - DIRIGENZA SPTA - al netto di oneri ed irap					11	
ONERI SOCIALI - RISORSE AGGIUNTIVE - DIRIGENZA SPTA -					10	
ONERI SOCIALI - Indennità di vacanza contrattuale - DIRIGENZA SPTA -					3	
ONERI SOCIALI - su stipendio tabellare, RIA, FONDI, Indennità esclusività, indennità incarico direttore dipartimento, Retribuzione 118, Altre indennità	703	125			828	
TOTALE COSTI DEL PERSONALE DIRIGENZA SPTA ESCLUSO ONERI SOCIALI ED IRAP	2.390	378			2.819	-
TOTALE ONERI SOCIALI - ESCLUSA IRAP	703	125			841	-
TOTALE COSTI DEL PERSONALE DIRIGENZA SPTA CON ONERI SOCIALI ESCLUSA IRAP	**3.093**	**503**			**3.660**	-
			IRAP RAR (Dir. SPTA)		3	
			IRAP Ind. Vac. Contrattuale (Dir. SPTA)			
TOT. COSTO PERS. DIP. (Comp. + Dir. Med Vet. + Dir. SPTA)	**40.162**	**6.164**			**47.409**	-

	IRAP riferita al costo di COLONNA A	**IRAP riferita al costo di COLONNA W**			**TOTALE IRAP riferita al costo di COLONNA D**	
TOTALE COMPLESSIVO IRAP SU PERSONALE DIPENDENTE	2.133	389			2.594	
DI CUI IRAP RAR					59	-
DI CUI IRAP INDENNITA' VACANZA CONTRATTUALE					13	-

	COMPARTO			**DIRIGENZA MEDICA/VETERINARIA**		
		VALORE CONSUNTIVO			**VALORE CONSUNTIVO**	
ACCANTONAMENTO CONTRATTO TRIENNIO 2016/2018 - ANNUALITA' 2016 (0,4%) senza oneri riflessi		69			71	
oneri riflessi su ACCANTONAMENTO CONTRATTO TRIENNIO 2016/2018 - ANNUALITA' 2016 (0,4%) escluso IRAP		19			20	

RLS.C.R.I.B.A.

RLS.C.R.I.B.A.

DIRIGENZA S.P.T.A.		
	VALORE CONSUNTIVO	
	12	
	4	

RLS.C.R.I.B.A.

DI CUI ALTRE INDENNITA'

ALTRE INDENNITA' COMPARTO	Consuntivo	
DETTAGLIO DESCRIZIONE VOCI:		
Assegni familiari	70	
indennità trasferta e missione		
indennità mancato preavviso		
Totale altre Indennità	70	-

ALTRE INDENNITA' DIRIGENZA MEDICO/VETERINARIA	Consuntivo	
DETTAGLIO DESCRIZIONE VOCI:		
Assegni familiari	1	
indennità trasferta e missione		
indennità mancato preavviso	82	
ferie non godute mortis causa	6	
Totale altre Indennità	89	-

ALTRE INDENNITA' DIRIGENZA SPTA	Consuntivo	
DETTAGLIO DESCRIZIONE VOCI:		
Assegni familiari		
indennità trasferta e missione		
indennità mancato preavviso		
compensi avvocatura art.64 CCNL 5/12/1996	3	
Totale altre Indennità	3	-

RLS.C.R.I.B.A.

Modello A - di cui TD

DENOMINAZIONE	ATS DELLA VAL PADANA		
CODICE AZIENDA	327	ANNO	2016

GLI IMPORTI DEVONO ESSERE ESPRESSI IN MIGLIAIA DI EURO

PERIODO	Consuntivo

DI CUI MODELLO A - TEMPO DETERMINATO SANITARIO

COSTO DEL PERSONALE COMPARTO	Consuntivo: SPESA PERSONALE A TEMPO DETERMINATO (AL NETTO DELLA SPESA INDICATA NELLA COLONNA C) COLONNA A		SPESA PERSONALE A TEMPO DETERMINATO - OGGETTO DI SPECIFICI FINANZIAMENTI COLONNA C		SPESA COMPLESSIVA PERSONALE A TEMPO DETERMINATO - COLONNA E (Col A + Col C)	di cui SPESA PERSONALE A TEMPO DETERMINATO - "Colonna E" relativo ad "ASSENZE A VARIO TITOLO"	di cui SPESA PERSONALE A TEMPO DETERMINATO - "Colonna E" relativo ai " CONTINGENTI AUTORIZZATI NEL PA per Tempi indet"	SPESA PERSONALE A TEMPO DETERMINATO (AL NETTO DELLA SPESA INDICATA NELLA COLONNA H) COLONNA F		SPESA PERSONALE A TEMPO DETERMINATO - OGGETTO DI SPECIFICI FINANZIAMENTI COLONNA H	SPESA COMPLESSIVA PERSONALE A TEMPO DETERMINATO - COLONNA L (Col F + Col H)	di cui SPESA PERSONALE A TEMPO DETERMINATO - "Colonna L" relativo ad "ASSENZE A VARIO TITOLO"	di cui SPESA PERSONALE A TEMPO DETERMINATO - "Colonna L" relativo ad "CONTINGENTI AUTORIZZATI NEL PA per Tempi indet"
COMPETENZE FISSE COMPRENSIVE 13/MA					-						-		
RETRIBUZIONE INDIVIDUALE DI ANZIANITA'					-						-		
FONDO LAV. STRAORDINARIO E REMUNERAZIONE CONDIZIONI DISAGIO, PERICOLO, DANNO					-						-		
FONDO FASCE RETR. POS. ORG., PARTE COMUNE INDENN. PROF. SPECIFICA					-						-		
FONDO PRODUTT. COLLETTIVA E QUALITA' PRESTAZIONE INDIVIDUALE					-						-		
ALTRE INDENNITA' (vedi prospetto di lavoro altre indennità)					-						-		
ONERI TRATTAMENTI PREVIDENZIALI INTEGRATIVI					-						-		
PRESTAZIONI ORARIE AGG.VE PERS. INFERMIERISTICO (L. 1/2002) - al netto degli oneri sociali ed Irap					-						-		
RISORSE AGGIUNTIVE - COMPARTO - al netto di oneri ed Irap					-						-		
INDENNITA' DI VACANZA CONTRATTUALE - COMPARTO - al netto di oneri ed irap					-						-		
ONERI SOCIALI - RISORSE AGGIUNTIVE - COMPARTO -					-						-		
ONERI SOCIALI - Indennità di vacanza contrattuale - COMPARTO -					-						-		
ONERI SOCIALI - su competenze fisse, RIA, FONDI, Retribuzione 118, Altre indennità					-						-		
ONERI SOCIALI - PRESTAZIONI ORARIE AGG.VE PERS. INFERMIERISTICO (L. 1/2002)					-						-		
TOTALE COSTI DEL PERSONALE COMPARTO ESCLUSO ONERI SOCIALI ED IRAP	-	-	-	-	-	-	-	-	-	-	-	-	-
TOTALE ONERI SOCIALI - ESCLUSA IRAP	-	-	-	-	-	-	-	-	-	-	-	-	-
TOTALE COSTI DEL PERSONALE COMPARTO CON ONERI SOCIALI ESCLUSA IRAP	-	-	-	-	-	-	-	-	-	-	-	-	-
IRAP RAR (comparto)					-						-		
IRAP Ind. Vac. Contrattuale (Comparto)					-						-		

COSTO DEL PERSONALE DIRIGENZA MED. VET.	Consuntivo: SPESA PERSONALE A TEMPO DETERMINATO (AL NETTO DELLA SPESA INDICATA NELLA COLONNA C) COLONNA A		SPESA PERSONALE A TEMPO DETERMINATO - OGGETTO DI SPECIFICI FINANZIAMENTI COLONNA C		SPESA COMPLESSIVA PERSONALE A TEMPO DETERMINATO - COLONNA E (Col A + Col C)	di cui SPESA PERSONALE A TEMPO DETERMINATO - "Colonna E" relativo ad "ASSENZE A VARIO TITOLO"	di cui SPESA PERSONALE A TEMPO DETERMINATO - "Colonna E" relativo ai " CONTINGENTI AUTORIZZATI NEL PA per Tempi indet"	SPESA PERSONALE A TEMPO DETERMINATO (AL NETTO DELLA SPESA INDICATA NELLA COLONNA H) COLONNA F		SPESA PERSONALE A TEMPO DETERMINATO - OGGETTO DI SPECIFICI FINANZIAMENTI COLONNA H	SPESA COMPLESSIVA PERSONALE A TEMPO DETERMINATO - COLONNA L (Col F + Col H)	di cui SPESA PERSONALE A TEMPO DETERMINATO - "Colonna L" relativo ad "ASSENZE A VARIO TITOLO"	di cui SPESA PERSONALE A TEMPO DETERMINATO - "Colonna L" relativo ad "CONTINGENTI AUTORIZZATI NEL PA per Tempi indet"
STIPENDIO TABELLARE COMPRENSIVO 13/MA	190				190						-		
RETRIBUZIONE INDIVIDUALE DI ANZIANITA'					-						-		
FONDO TRATTAMENTO ACCESSORIO CONDIZIONI LAVORO	7				7						-		
FONDO IND. SPECIFICITA' MED., RET. POS., STRUTT. COMPLESSA ETC.	57				57						-		
FONDO PER LA RETRIBUZIONE DI RISULTATO PREST. INDIVIDUALE	41				41						-		
INDENNITA' ESCLUSIVITA'	11				11						-		
INDENNITA' INCARICO DIRETTORE DIPARTIMENTO					-						-		
ALTRE INDENNITA'					-						-		
ONERI TRATTAMENTI PREVIDENZIALI INTEGRATIVI					-						-		
RISORSE AGGIUNTIVE - DIRIGENZA MEDICA VET. - al netto di oneri ed Irap	5				5						-		
INDENNITA' DI VACANZA CONTRATTUALE - DIRIGENZA MEDICA VET. - al netto di oneri ed irap	1				1						-		
ONERI SOCIALI - RISORSE AGGIUNTIVE - DIRIGENZA MEDICA VET. -	1				1						-		
ONERI SOCIALI - Indennità di vacanza contrattuale - DIRIGENZA MEDICA VET. -					-						-		
ONERI SOCIALI - su stipendio tabellare, RIA, FONDI, Indennità esclusività, indennità incarico direttore dipartimento, Retribuzione 118, Altre indennità	87				87						-		
TOTALE COSTI DEL PERSONALE DIRIGENZA MEDICA VET. ESCLUSO ONERI SOCIALI ED IRAP	312	-	-	-	312	-	-	-	-	-	-	-	-

TOTALE ONERI SOCIALI - ESCLUSA IRAP	88	-	-	-	88		-	-	-	-	-	-	-	-
TOTALE COSTI DEL PERSONALE DIRIGENZA MEDICA VET. CON ONERI SOCIALI ESCLUSA IRAP	**400**	-	-	-	**400**		-	-	-	-	-	-	-	-
IRAP RAR (Dir. Med Vet.)					-							-		
IRAP Ind. Vac. Contrattuale (Dir. Med Vet.)					-							-		
	Consuntivo													
COSTO DEL PERSONALE DIRIGENZA SANIT. PROF.LE TECNICA AMM.VA	**SPESA PERSONALE A TEMPO DETERMINATO (AL NETTO DELLA SPESA INDICATA NELLA COLONNA C)** **COLONNA A**		**SPESA PERSONALE A TEMPO DETERMINATO - OGGETTO DI SPECIFICI FINANZIAMENTI** **COLONNA C**		**SPESA COMPLESSIVA PERSONALE A TEMPO DETERMINATO -** **COLONNA E (Col A + Col C)**		**di cui SPESA PERSONALE A TEMPO DETERMINATO - "Colonna E" relativo ad "ASSENZE A VARIO TITOLO"**	**di cui SPESA PERSONALE A TEMPO DETERMINATO - " Colonna E" relativo ai " CONTINGENTI AUTORIZZATI NEL PA per Tempi indet "**	**SPESA PERSONALE A TEMPO DETERMINATO (AL NETTO DELLA SPESA INDICATA NELLA COLONNA H)** **COLONNA F**		**SPESA PERSONALE A TEMPO DETERMINATO - OGGETTO DI SPECIFICI FINANZIAMENTI** **COLONNA H**	**SPESA COMPLESSIVA PERSONALE A TEMPO DETERMINATO -** **COLONNA L (Col F + Col H)**	**di cui SPESA PERSONALE A TEMPO DETERMINATO - "Colonna L" relativo ad "ASSENZE A VARIO TITOLO"**	**di cui SPESA PERSONALE A TEMPO DETERMINATO - "Colonna L" relativo ad "CONTINGENTI AUTORIZZATI NEL PA per Tempi indet"**
STIPENDIO TABELLARE COMPRENSIVO 13/MA	5				5							-		
RETRIBUZIONE INDIVIDUALE DI ANZIANITA'					-							-		
FONDO TRATTAMENTO ACCESSORIO CONDIZIONI LAVORO					-							-		
FONDO RETRIBUZIONE POSIZIONE LAVORO , STRUTT. COMPLESSA ETC. - DIR SANITARIA					-							-		
FONDO RETRIBUZIONE POSIZIONE LAVORO , STRUT. COMPLESSA ETC. - DIR T.P. A					-							-		
FONDO PER LA RETRIBUZIONE DI RISULTATO PREST. INDIVIDUALE	2				2							-		
FONDO PER LA DIR. PROFESSIONI SANITARIE INFERMIERISTICHE, TECNICHE ETC..					-							-		
INDENNITA' ESCLUSIVITA' DIR. SANITARIA					-							-		
INDENNITA' INCARICO DIRETTORE DIPARTIMENTO					-							-		
ALTRE INDENNITA'					-							-		
ONERI TRATTAMENTI PREVIDENZIALI INTEGRATIVI					-							-		
RISORSE AGGIUNTIVE - DIRIGENZA SPTA - al netto di oneri ed Irap					-							-		
INDENNITA' DI VACANZA CONTRATTUALE - DIRIGENZA SPTA - al netto di oneri ed irap					-							-		
ONERI SOCIALI - RISORSE AGGIUNTIVE - DIRIGENZA SPTA -					-							-		
ONERI SOCIALI - Indennità di vacanza contrattuale - DIRIGENZA SPTA -					-							-		
ONERI SOCIALI - su stipendio tabellare, RIA, FONDI, Indennità esclusività, indennità incarico direttore dipartimento, Retribuzione 118, Altre indennità	2				2							-		
TOTALE COSTI DEL PERSONALE DIRIGENZA SPTA ESCLUSO ONERI SOCIALI ED IRAP	7	-	-	-	7		-	-	-	-	-	-	-	-
TOTALE ONERI SOCIALI - ESCLUSA IRAP	2	-	-	-	2		-	-	-	-	-	-	-	-
TOTALE COSTI DEL PERSONALE DIRIGENZA SPTA CON ONERI SOCIALI ESCLUSA IRAP	**9**	-	-	-	**9**		-	-	-	-	-	-	-	-
IRAP RAR (Dir. SPTA)					-							-		
IRAP Ind. Vac. Contrattuale (Dir. SPTA)					-							-		
TOT. COSTO PERS. DIP. (Comp. + Dir. Med Vet. + Dir. SPTA)	**409**	-	-	-	**409**		**-**	**-**	-	-	**-**		**-**	**-**
TOTALE COMPLESSIVO IRAP SU PERSONALE DIPENDENTE	26				26									
DI CUI IRAP RAR	-	-	-	-	-		-	-	-	-	-	-	-	-
DI CUI IRAP INDENNITA' VACANZA CONTRATTUALE	-	-	-	-	-		-	-	-	-	-	-	-	-

	BILANCIO PREVENTIVO	**Consuntivo**	
COSTO PERSONALE UNIVERSITARIO	0		

R.T.S.C.P.I.B.A.

DI CUI ALTRE INDENNITA'

ALTRE INDENNITA' COMPARTO	Consuntivo	
DETTAGLIO DESCRIZIONE VOCI:		
Assegni familiari		
indennità trasferta e missione		
indennità mancato preavviso		
Totale altre Indennità	-	-

squadratura con MODELLO A TD - -

ALTRE INDENNITA' DIRIGENZA MEDICO/VETERINARIA	Consuntivo	
DETTAGLIO DESCRIZIONE VOCI:		
Assegni familiari		
indennità trasferta e missione		
indennità mancato preavviso		
Totale altre Indennità	-	-

squadratura con MODELLO A TD - -

ALTRE INDENNITA' DIRIGENZA SPTA	Consuntivo	
DETTAGLIO DESCRIZIONE VOCI:		
Assegni familiari		
indennità trasferta e missione		
indennità mancato preavviso		
Totale altre Indennità	-	-

squadratura con MODELLO A TD - -

RL S.C.R.l.B.A.

DENOMINAZIONE	ATS DELLA VAL PADANA		GLI IMPORTI DEVONO ESSERE ESPRESSI IN MIGLIAIA DI EURO			
CODICE AZIENDA	327			PERIODO	Consuntivo	ATS SOCIALE
				ANNO	2016	

	Consuntivo					
COSTO DEL PERSONALE COMPARTO	**COLONNA A**	**COLONNA W**			**SPESA COMPLESSIVA COLONNA D**	
COMPETENZE FISSE COMPRENSIVE 13/MA					-	
RETRIBUZIONE INDIVIDUALE DI ANZIANITA'					-	
FONDO LAV. STRAORDINARIO E REMUNERAZIONE CONDIZIONI DISAGIO, PERICOLO, DANNO					-	
FONDO FASCE RETR. POS. ORG., PARTE COMUNE INDENN. PROF. SPECIFICA					-	
FONDO PRODUTT. COLLETTIVA E QUALITA' PRESTAZIONE INDIVIDUALE					-	
ALTRE INDENNITA' (vedi prospetto di lavoro altre indennità)	-				-	
ONERI TRATTAMENTI PREVIDENZIALI INTEGRATIVI					-	
PRESTAZIONI ORARIE AGG.VE PERS. INFERMIERISTICO (L. 1/2002) - al netto degli oneri sociali ed Irap					-	
RISORSE AGGIUNTIVE - COMPARTO - al netto di oneri ed Irap						
INDENNITA' DI VACANZA CONTRATTUALE - COMPARTO - al netto di oneri ed irap						
ONERI SOCIALI - RISORSE AGGIUNTIVE - COMPARTO -						
ONERI SOCIALI - Indennità di vacanza contrattuale - COMPARTO -						
ONERI SOCIALI - su competenze fisse, RIA, FONDI, Retribuzione 118, Altre indennità					-	
ONERI SOCIALI - PRESTAZIONI ORARIE AGG.VE PERS. INFERMIERISTICO (L. 1/2002)					-	
TOTALE COSTI DEL PERSONALE COMPARTO ESCLUSO ONERI SOCIALI ED IRAP	-	-			-	-
TOTALE ONERI SOCIALI - ESCLUSA IRAP	-	-			-	-
TOTALE COSTI DEL PERSONALE COMPARTO CON ONERI SOCIALI ESCLUSA IRAP	-	-			-	-
			IRAP RAR (comparto)			
			IRAP Ind. Vac. Contrattuale (Comparto)			

	Consuntivo					
COSTO DEL PERSONALE DIRIGENZA MED. VET.	**COLONNA A**	**COLONNA W**			**SPESA COMPLESSIVA COLONNA D**	
STIPENDIO TABELLARE COMPRENSIVO 13/MA					-	
RETRIBUZIONE INDIVIDUALE DI ANZIANITA'					-	
FONDO TRATTAMENTO ACCESSORIO CONDIZIONI LAVORO					-	
FONDO IND. SPECIFICITA' MED., RET. POS., STRUTT. COMPLESSA ETC.					-	
FONDO PER LA RETRIBUZIONE DI RISULTATO PREST. INDIVIDUALE					-	
INDENNITA' ESCLUSIVITA'					-	
INDENNITA' INCARICO DIRETTORE DIPARTIMENTO					-	
ALTRE INDENNITA'	-				-	-
ONERI TRATTAMENTI PREVIDENZIALI INTEGRATIVI					-	
RISORSE AGGIUNTIVE - DIRIGENZA MEDICA VET. - al netto di oneri ed Irap						
INDENNITA' DI VACANZA CONTRATTUALE - DIRIGENZA MEDICA VET. - al netto di oneri ed irap						
ONERI SOCIALI - RISORSE AGGIUNTIVE - DIRIGENZA MEDICA VET. -						
ONERI SOCIALI - Indennità di vacanza contrattuale - DIRIGENZA MEDICA VET. -						
ONERI SOCIALI - su stipendio tabellare, RIA, FONDI, Indennità esclusività, indennità incarico direttore dipartimento, Retribuzione 118, Altre indennità					-	
TOTALE COSTI DEL PERSONALE DIRIGENZA MEDICA VET. ESCLUSO ONERI SOCIALI ED IRAP	-	-			-	-
TOTALE ONERI SOCIALI - ESCLUSA IRAP	-	-			-	-
TOTALE COSTI DEL PERSONALE DIRIGENZA MEDICA VET. CON ONERI SOCIALI ESCLUSA IRAP	-	-			-	-
			IRAP RAR (Dir. Med Vet.)			
			IRAP Ind. Vac. Contrattuale (Dir. Med Vet.)			

R.L.S.C.R.I.B.A.

	Consuntivo					
COSTO DEL PERSONALE DIRIGENZA SANIT. PROF.LE TECNICA AMM.VA	**COLONNA A**	**COLONNA W**			**SPESA COMPLESSIVA COLONNA D**	
STIPENDIO TABELLARE COMPRENSIVO 13/MA					-	
RETRIBUZIONE INDIVIDUALE DI ANZIANITA'					-	
FONDO TRATTAMENTO ACCESSORIO CONDIZIONI LAVORO					-	
FONDO RETRIBUZIONE POSIZIONE LAVORO , STRUTT. COMPLESSA ETC. - DIR SANITARIA					-	
FONDO RETRIBUZIONE POSIZIONE LAVORO , STRUT. COMPLESSA ETC. - DIR T.P.A.					-	
FONDO PER LA RETRIBUZIONE DI RISULTATO PREST. INDIVIDUALE					-	
FONDO PER LA DIR. PROFESSIONI SANITARIE INFERMIERISTICHE, TECNICHE ETC..					-	
INDENNITA' ESCLUSIVITA' DIR. SANITARIA					-	
INDENNITA' INCARICO DIRETTORE DIPARTIMENTO					-	
ALTRE INDENNITA'	-				-	-
ONERI TRATTAMENTI PREVIDENZIALI INTEGRATIVI					-	
RISORSE AGGIUNTIVE - DIRIGENZA SPTA - al netto di oneri ed Irap						
INDENNITA' DI VACANZA CONTRATTUALE - DIRIGENZA SPTA - al netto di oneri ed irap						
ONERI SOCIALI - RISORSE AGGIUNTIVE - DIRIGENZA SPTA -						
ONERI SOCIALI - Indennità di vacanza contrattuale - DIRIGENZA SPTA -						
ONERI SOCIALI - su stipendio tabellare, RIA, FONDI, Indennità esclusività, indennità incarico direttore dipartimento, Retribuzione 118, Altre indennità					-	
TOTALE COSTI DEL PERSONALE DIRIGENZA SPTA ESCLUSO ONERI SOCIALI ED IRAP	-	-			-	-
TOTALE ONERI SOCIALI - ESCLUSA IRAP	-	-			-	-
TOTALE COSTI DEL PERSONALE DIRIGENZA SPTA CON ONERI SOCIALI ESCLUSA IRAP	-	-			-	-
			IRAP RAR (Dir. SPTA)			
			IRAP Ind. Vac. Contrattuale (Dir. SPTA)			
TOT. COSTO PERS. DIP. (Comp. + Dir. Med Vet. + Dir. SPTA)	-	-			-	-

	IRAP riferita al costo di COLONNA A	**IRAP riferita al costo di COLONNA W**			**TOTALE IRAP riferita al costo di COLONNA D**	
TOTALE COMPLESSIVO IRAP SU PERSONALE DIPENDENTE						
DI CUI IRAP RAR					-	-
DI CUI IRAP INDENNITA' VACANZA CONTRATTUALE					-	-

	COMPARTO			**DIRIGENZA MEDICA/VETERINARIA**			**DIRIGENZA S.P.T.A.**		
ACCANTONAMENTO CONTRATTO TRIENNIO 2016/2018 - ANNUALITA' 2016 (0,4%) senza oneri riflessi									
oneri riflessi su ACCANTONAMENTO CONTRATTO TRIENNIO 2016/2018 - ANNUALITA' 2016 (0,4%) escluso IRAP									

RLS.C.R.I.B.A.

RLS.C.R.I.B.A.

RLS.C.R.I.B.A.

DI CUI ALTRE INDENNITA'

ALTRE INDENNITA' COMPARTO	Consuntivo	
DETTAGLIO DESCRIZIONE VOCI:		
Assegni familiari		
indennità trasferta e missione		
indennità mancato preavviso		
Totale altre Indennità	-	-

ALTRE INDENNITA' DIRIGENZA MEDICO/VETERINARIA	Consuntivo	
DETTAGLIO DESCRIZIONE VOCI:		
Assegni familiari		
indennità trasferta e missione		
indennità mancato preavviso		
Totale altre Indennità	-	-

ALTRE INDENNITA' DIRIGENZA SPTA	Consuntivo	
DETTAGLIO DESCRIZIONE VOCI:		
Assegni familiari		
indennità trasferta e missione		
indennità mancato preavviso		
Totale altre Indennità	-	-

RLS.C.R.I.B.A.

Dati sull'occupazione al 31.12.2016

PERSONALE DIPENDENTE (*) (Conto Annuale)

	T1				T12	T12	T13	T14	T14
Tipologia di personale	**Personale al 31/12/2015**	**di cui Personale Part Time al 31/12/2015**	**Personale al 31/12/2016**	**di cui Personale Part Time al 31/12/2016**	**Numero Mensilità**	**Totale spese a carattere stipendiale**	**Totale Spese Accessorie**	**Totale spese a carattere stipendiale tempo determinato**	**Totale Spese Accessorie tempo determinato**
RUOLO SANITARIO			**474**	**40**	**5504**	**16843481**	**10504591**	**193089**	**118623**
Dirigenza			**206**	**4**	**2397**	**9504560**	**9125633**	**193089**	**118623**
- Medico-Veterinaria			190	4	2205	8770527	8465137	193089	118623
- Sanitaria			16	0	192	734033	660496	0	0
Comparto			**268**	**36**	**3107**	**7338921**	**1378958**	**0**	**0**
- Categoria Ds			97	6	1155	2865396	636260		
- Categoria D			171	30	1952	4473525	742698		
- Categoria C									
- Categoria Bs									
RUOLO PROFESSIONALE			**6**	**0**	**72**	**268331**	**242545**	**0**	**0**
Dirigenza			**6**	**0**	**72**	**268331**	**242545**	**0**	**0**
Livello dirigenziale			6	0	72	268331	242545		
Comparto			**0**	**0**	**0**	**0**	**0**	**0**	**0**
- Categoria D									
RUOLO TECNICO			**82**	**4**	**979**	**2041020**	**379762**	**0**	**0**
Dirigenza			**4**	**0**	**42**	**153199**	**76479**	**0**	**0**
Livello dirigenziale			4	0	42	153199	76479		
Comparto			**78**	**4**	**937**	**1887821**	**303283**	**0**	**0**
- Categoria Ds			4	1	46	115366	15231		
- Categoria D			28	0	343	753905	144719		
- Categoria C			21	1	250	488951	87285		
- Categoria Bs			10	1	118	216684	24842		
- Categoria B			15	1	180	312915	31206		
- Categoria A									
RUOLO AMMINISTRATIVO			**223**	**52**	**2550**	**5430340**	**1072718**	**0**	**0**
Dirigenza			**7**	**0**	**89**	**344024**	**347782**	**0**	**0**
Livello dirigenziale			7	0	89	344024	347782		
Comparto			**216**	**52**	**2461**	**5086316**	**724936**	**0**	**0**
- Categoria Ds			12	2	141	336321	82948		
- Categoria D			62	6	723	1608926	255748		
- Categoria C			116	40	1296	2613224	327148		
- Categoria Bs			11	3	126	221828	24340		
- Categoria B			15	1	175	306017	34752		
- Categoria A									
TOTALE			**785**	**96**	**9105**	**24583172**	**12199616**	**193089**	**118623**

(*) E' necessario comprendere anche il personale dipendente dell'area del comparto e delle dirigenze a tempo determinato che però è rilevato nella Tabella 2 del conto annuale con diverso criterio (uomini - anno)

Dati sull'occupazione al 31.12.2016				
PERSONALE DIPENDENTE (Conto Annuale)				
	T1A	**T1C**	**T1A**	**T1C**
Tipologia di personale	**Personale in comando al 31/12/2015 ad altri enti**	**Personale in comando al 31/12/2015 da altri enti**	**Personale in comando al 31/12/2016 ad altri enti**	**Personale in comando al 31/12/2016 da altri enti**
RUOLO SANITARIO			**3**	**0**
Dirigenza			**3**	**0**
- Medico - veterinaria			2	
- Sanitaria			1	
Comparto			**0**	**0**
- Categoria Ds				
- Categoria D				
- Categoria C				
- Categoria Bs				
RUOLO PROFESSIONALE			**0**	**0**
Dirigenza			**0**	**0**
Livello dirigenziale				
Comparto			**0**	**0**
- Categoria D				
RUOLO TECNICO			**1**	**0**
Dirigenza			**1**	**0**
Livello dirigenziale			1	
Comparto			**0**	**0**
- Categoria Ds				
- Categoria D				
- Categoria C				
- Categoria Bs				
- Categoria B				
- Categoria A				
RUOLO AMMINISTRATIVO			**1**	**1**
Dirigenza			**0**	**0**
Livello dirigenziale				
Comparto			**1**	**1**
- Categoria Ds				
- Categoria D			1	
- Categoria C				1
- Categoria Bs				
- Categoria B				
- Categoria A				
TOTALE			**5**	**1**

R.L.S.C.R.I.B.A.

PERSONALE UNIVERSITARIO (**) - Conto Annuale T1B				
Tipologia di personale	Personale al 31/12/2015	di cui Personale Part Time al 31/12/2015	Personale al 31/12/2016	di cui Personale Part Time al 31/12/2016
RUOLO SANITARIO			0	0
Dirigenza				
Comparto				
RUOLO PROFESSIONALE			0	0
Dirigenza				
Comparto				
RUOLO TECNICO			0	0
Dirigenza				
Comparto				
RUOLO AMMINISTRATIVO			0	0
Dirigenza				
Comparto				
TOTALE			0	0

(**) Personale dipendente a tempo indeterminato + tempo determinato

PERSONALE CON ALTRO CONTRATTO - FORMAZIONE E LAVORO (Conto Annuale T2)		
Tipologia di personale	uomini-anno anno 2015	uomini-anno anno 2016
RUOLO SANITARIO		0
Dirigenza		0
- Medico-Veterinaria		
- Sanitaria non medica		
Comparto		
RUOLO PROFESSIONALE		0
Dirigenza		
Comparto		
RUOLO TECNICO		0
Dirigenza		
Comparto		
RUOLO AMMINISTRATIVO		0
Dirigenza		
Comparto		
TOTALE		0

N.S.C.K.I.B.A.

PERSONALE CON ALTRO CONTRATTO - CONTRATTO DI SOMMINISTRAZIONE (Conto Annuale T2)		
Tipologia di personale	**uomini-anno anno 2015**	**uomini-anno anno 2016**
RUOLO SANITARIO		**2,63**
Dirigenza		**0**
- Medico-Veterinaria		
- Sanitaria non medica		
Comparto		**2,63**
RUOLO PROFESSIONALE		**0**
Dirigenza		
Comparto		
RUOLO TECNICO		**0**
Dirigenza		
Comparto		
RUOLO AMMINISTRATIVO		**0**
Dirigenza		
Comparto		
TOTALE		**2,63**

PERSONALE CON ALTRO CONTRATTO - LSU (Conto Annuale T2)		
Tipologia di personale	**uomini-anno anno 2015**	**uomini-anno anno 2016**
RUOLO SANITARIO		**0**
Dirigenza		**0**
- Medico-Veterinaria		
- Sanitaria non medica		
Comparto		
RUOLO PROFESSIONALE		**0**
Dirigenza		
Comparto		
RUOLO TECNICO		**0**
Dirigenza		
Comparto		
RUOLO AMMINISTRATIVO		**0**
Dirigenza		
Comparto		
TOTALE		**0**

PERSONALE IN CONVENZIONE (FLS .12 quadro E per la medicina generale, quadro F per la pediatria FLS.21 quadro F per la guardia medica - continuità assistenziale)		
Tipologia di personale	**Personale al 31/12/2015**	**Personale al 31/12/2016**
MEDICINA DI BASE		**738**
MMG		517
PLS		80
Continuità assistenziale		141
Altro		0

R.L.S.C.R.I.B.A.

	IMPORTO FONDO AL 31/12/2010	IMPORTO FONDO AL 31/12/2015	IMPORTO FONDO AL 01/01/2016	PERSONALE PRESENTE AL 01/01/2016 (***)	PERSONALE PRESENTE AL 31/12/2016 (***)	IMPORTO FONDO AL 31/12/2016	VARIAZIONE FONDO ANNO 2016 VS FONDO INIZIALE ANNO 2016
	(1)	(2)	(3)	(4)	(5)	(6)	(7)=(6)-(3)
MEDICI VETERINARI			**6249**	**186**	**185**	**6196**	**-53**
- Fondo specificità medica, retribuzione di posizione, equiparazione, specifico trattamento			4324			4280	-44
- Fondo trattamento accessorio condizioni di lavoro			480			479	-1
- Fondo retribuzione di risultato e qualità prestazioni individuale			1445			1437	-8
DIRIGENTI NON MEDICI SPTA			**1050**	**37**	**36**	**1036**	**-14**
- Fondo specificità medica, retribuzione di posizione, equiparazione, specifico trattamento			706			702	-4
- Fondo trattamento accessorio condizioni di lavoro			40			40	0
- Fondo retribuzione di risultato e qualità prestazioni individuale			304			294	-10
PERSONALE NON DIRIGENTE			**3882**	**573**	**565**	**3763**	**-119**
- Fondo fasce, posizioni organizzative, ex indennità di qualificazione professionale e indennità professionale specifica			2430			2370	-60
- Fondo lavoro straordinario e remunerazione di particolari condizioni di disagio pericolo o danno			563			533	-30
- Fondo della produttività collettiva per il miglioramento dei servizi e premio della qualità delle prestazioni individuali			889			860	-29
TOTALE			**11181**	**796**	**786**	**10995**	**-186**

(***) Il personale da indicare è riferito al solo personale con rapporto di lavoro a tempo indeterminato

R.E.S.C.R.I.B.A.

All 1) RICOVERI

327	ATS DELLA VAL PADANA		Consuntivo 2016

valori in €/1.000

a	b	c	d	e=(b-c)	f	g=(c-d-f)	h	i=(d-h)
Esercizio	Prestazioni (STP) onere 9 Ricoveri (€/1.000)	Fatturato alla Prefettura (Ricoveri) (€/1.000)	Riscosso dalla Prefettura (Ricoveri) (€/1.000)	Scostamento Prestazioni Ricovero erogate e Fatturato (€/1.000)	Valore dei Ricoveri Stralciati dalla Prefettura (€/1.000)	Scostamento Fatturato e Riscosso (€/1.000)	Rimborsi effettuati all'ATS (€/1.000)	Residuo debito verso ATS (€/1.000)
2000	2	0	0	2	0	0	0	0
2001	0	0	0	0	0	0	0	0
2002	3	0	0	3	0	0	0	0
2003	1	0	0	1	0	0	0	0
2004	13	8	8	5	0	0	8	0
2005	93	66	63	27	3	0	63	0
2006	98	70	70	28	0	0	52	18
2007	133	130	108	3	0	22	69	39
2008	75	68	58	8	0	10	58	0
2009	92	82	87	10	0	-4	74	12
2010	81	92	92	-11	0	0	37	55
2011	83	94	55	-11	0	39	37	18
2012	28	30	13	-2	0	17	0	13
2013	23	21	8	2	0	13	7	0
2014	81	35	13	46	0	22	0	13
2015	29	7	2	21	0	6	0	2
2016	58	5	5	53		0	0	5
Totale	**892**	**707**	**580**	**185**	**3**	**124**	**405**	**175**

F.to Il Responsabile Economico Finanziario ai sensi D.Lsg. 39/93

R.L. S.C.R.I.B.A.

All 1) AMBULATORIALE

327 | **ATS DELLA VAL PADANA** | **Consuntivo 2016**

valori in €/1.000

a	b	c	d	e=(b-c)	f	g=(c-d-f)	h	i=(d-h)
Esercizio	**Prestazioni (STP) onere 9 Ambulatoriale (€/1.000)**	**Fatturato alla Prefettura (Ambulatoriale) (€/1.000)**	**Riscosso dalla Prefettura (Ambulatoriale) (€/1.000)**	**Scostamento Prestazioni Ambulatoriali erogate e Fatturato (€/1.000)**	**Valore delle prestazioni Ambulatoriali Stralciati dalla Prefettura (€/1.000)**	**Scostamento Fatturato e Riscosso (€/1.000)**	**Rimborsi effettuati all'ATS (€/1.000)**	**Residuo debito verso ATS (€/1.000)**
2000	0	0	0	0		0	0	0
2001	0	0	0	0		0	0	0
2002	1	0	0	1		0	0	0
2003	1	0	0	1		0	0	0
2004	0	0	0	0		0	0	0
2005	9	0	0	9		0	0	0
2006	8	0	0	8		0	0	0
2007	16	17	17	-1		0	0	17
2008	18	10	10	7		0	0	10
2009	15	9	9	5		1	0	9
2010	16	12	2	4		11	0	2
2011	20	12	1	8		11	0	1
2012	15	15	0	0		15	0	0
2013	13	12	0	1		12	0	0
2014	10	6	1	5		5	1	0
2015	12	0	0	12		0	0	0
2016	19			19		0		0
Totale	**174**	**94**	**40**	**80**	**0**	**54**	**1**	**39**

F.to Il Responsabile Economico Finanziario ai sensi D.Lgs. 39/93

P.L.C.R.I.B.A.

ALL 2) FARMACEUTICA

327 | **ATS DELLA VAL PADANA** | **Consuntivo 2016**

valori in €/1.000

a	b	c	d	e=(b-c)	f	g=(c-d-f)
Esercizio	**Prestazioni (STP) onere 9 Farmaceutica (€/1.000)**	**Fatturato alla Prefettura (Farmaceutica) (€/1.000)**	**Riscosso dalla Prefettura (Farmaceutica) (€/1.000)**	**Scostamento Prestazioni Farmaceutica erogate e Fatturato (€/1.000)**	**Valore delle prestazioni Farmaceutiche Stralciati dalla Prefettura (€/1.000)**	**Scostamento Fatturato e Riscosso (€/1.000)**
2000	0	0	0	0	0	0
2001	6	1	0	5	0	1
2002	8	5	0	3	0	5
2003	7	6	0	1	0	6
2004	9	3	0	6	0	3
2005	8	2	0	7	0	2
2006	17	8	0	9	0	8
2007	19	0	0	19	0	0
2008	14	6	0	8	0	6
2009	11	6	0	5	0	6
2010	21	20	0	1	0	20
2011	14	11	0	3	0	11
2012	22	13	0	9	0	13
2013	15	15	0	0	11	4
2014	14	14	0	0	11	3
2015	9			9		0
2016	17			17		0
Totale	**211**	**109**	**0**	**102**	**22**	**87**

F.to Il Responsabile Economico Finanziario ai sensi D.Lgs. 39/93

R.L.S.C.R.I.B.A.

ALL3) RAPPORTI CON REGIONE

327 **ATS DELLA VAL PADANA** **Consuntivo 2016**

valori in €/1.000

a	b	c	d	e	f
Esercizio	**Rimborsi ricevuti da privati (€/1.000)**	**Rimborsi ricevuti da pubblici (€/1.000)**	**Debiti della ATS vs/Regione per rimborsi ricevuti da privati (€/1.000)**	**Debiti della ATS vs/Regione per rimborsi ricevuti da pubblici (€/1.000)**	**Debiti della ATS vs/Regione per rimborsi ricevuti da Prefettura su prestazioni Farmaceutiche (€/1.000)**
2000	0	25	0	0	
2001	0	258	0	0	
2002	0	289	0	0	
2003	0	176	0	0	
2004	8	225	0	0	
2005	41	328	0	0	
2006	52	344	0	0	
2007	69	377	0	0	
2008	58	374	0	0	
2009	88	582	22	221	
2010	45	544	8	267	
2011	37	489	0	118	
2012	0	1315	0	1315	
2013	7	159	0	0	
2014	1	283	1	0	
2015	0	248	0	248	
2016	0	534		69	
Totale	**406**	**6550**	**31**	**2238**	**0**

F.to Il Responsabile Economico Finanziario ai sensi D.Lgs. 39/93

RL S.C.R.I.B.A.

RENDICONTAZIONE COSTI MEDICINA GENERALE

REGIONE LOMBARDIA
AZIENDA ATS DELLA VAL PADANA
COD. 327

N. MMG	517

COMPENSO	VOCE	PREVENTIVO	CONSUNTIVO
QUOTA CAPITARIA	Compenso forfettario (€ 40,05 annui ad assistito)	26.941.155	26.771.869
	Q.cap. 0-14 (€ 18,95 annui ad assistito 0-14)	231.796	235.592
	Q.cap >75 (€ 31,09 annui ad assistito > 75)	2.757.030	2.724.525
	Assegno non riassorbibile	3.291.856	3.041.701
	Fondo ponderazione qualitativa delle quote capitarie (€ 3,08 annui ad assistito)	2.071.879	2.043.243
	Quota di ingresso (€ 13,46 annui ad assistito per le prime 500 scelte)	510.389	659.641
	Assistenza al cronico (DM 329/1999)	141.499	142.990
	Governo clinico (€ 3,08 annui ad assistito)	2.071.879	2.071.879
QUOTA VARIABILE	medicina di gruppo	1.652.936	1.674.548
	medicina di rete	1.598.306	1.502.342
	collaboratore di studio	1.210.750	1.178.603
	indennità informatica	450.098	440.368
	integrazione indennità informatica	90.367	147.140
	infermiere professionale	1.150.868	1.159.599
RAR ACCORDO REGIONALE	Fondo di Qualificazione dell'offerta A e B	1.019.004	1.019.004
	Progetto incremento orario di apertura studi medici	125.310	125.310
	Progetto aumento orario personale di studio	233.615	233.615
QUOTA PER PRESTAZIONI	N. prestazioni ADI		
	ADI (€ 18,90 a prestazione)	360.669	305.443
	N. prestazioni ADP		
	ADP (€ 18,90 a prestazione)	1.414.935	1.327.883
	PPIP	384.101	391.209
Vaccinazione antinfluenzale		556.071	556.071
TOTALE	TOTALE COMPETENZE	48.264.511,07	47.752.573,51
	ONERI ENPAM A CARICO ENTE (10,375% sul totale competenze)	5.007.443,02	4.954.329,50
	ASSICURAZIONE MALATTIA (0,72% dei compensi art.59, lett. A, comma 1)	193.976,31	192.757,46
	TOTALE COMPETENZE CON ONERI	**53.465.930,40**	**52.899.660,47**
COMITATI AZIENDALI/REGIONALI	Oneri per presenze comitati regionali, aziendali, tavoli tecnici aziendali, animatori formazione, medici sentinella epidemiologica e virologica	35.992	32.532
QUOTA COMPLESSIVA AZIENDALE DI RISORSE AGGIUNTIVE REGIONALI	0,81 ad assistito oneri compresi		
	TOTALE NOTA INTEGRATIVA	**53.501.922,40**	**52.932.192,47**

F.to Il Dirigente Dipartimento Cure Primarie ai sensi D.Lgs. 39/93

RLS.C.R.I.B.A.

RENDICONTAZIONE COSTI PEDIATRIA DI FAMIGLIA

REGIONE LOMBARDIA
AZIENDA ATS DELLA VAL PADANA
COD. 327

N. PDF	80

COMPENSO	VOCE	PREVENTIVO	CONSUNTIVO
QUOTA CAPITARIA	Compenso forfettario annuo (€ 83,87 annui ad assistito)	7.052.880	6.989.875
	Q.cap. 0- 6 (€ 17,93 annui ad assistito)	699.772	700.298
	Assegno non riassorbibile	582.211	578.811
	Fondo ponderazione (€ 3,08 annui ad assistito)	259.006	252.673
	Quota di ingresso (€ 24,00 annui ad assistito per le prime 250 scelte)	83.208	86.207
	Governo clinico (€ 3,08 annui ad assistito)	95.391	95.391
QUOTA VARIABILE	medicina di gruppo	201.707	238.673
	medicina di rete	114.754	105.879
	associazione semplice	277.909	246.875
	forme associative evolute	37.656	37.277
	collaboratore di studio	489.756	483.611
	indennità informatica	74.855	70.188
	infermiere professionale	121.232	129.146
QUOTA PER PRESTAZIONI	N. prestazioni ADI		
	ADI (€ 18,90 a prestazione)	3.884	5.651
	N. prestazioni ADP		
	ADP (€ 18,90 a prestazione)	1.764	718
	N. prestazioni APA		
	APA (€ 18,90 a prestazione)	172.730	127.518
	PPIP	302.572	318.376
	Eventuale riconoscimento Piano di copertura minori in età di esclusiva oneri esclusi	187.228	187.436
BILANCI SALUTE	Bilanci di salute (6 previsti da ACN)	427.431	384.966
	Eventuali Bilanci di salute Regionali da accordi Aziendali	201.878	198.316
QUOTA DISAGIATA	Zona disagiata		
TOTALE	TOTALE COMPETENZE	11.387.824,17	11.237.886,23
	ONERI ENPAM A CARICO ENTE (9,375% sul totale competenze)	1.067.608,52	1.053.551,83
	TOTALE COMPETENZE CON ONERI	**12.455.432,69**	**12.291.438,06**
COMITATI AZIENDALI/REGIONALI	Oneri per presenze comitati regionali, aziendali, tavoli tecnici aziendali, animatori formazione	12.592	12.592
QUOTA COMPLESSIVA AZIENDALE DI RISORSE AGGIUNTIVE REGIONALI	10,5 ad assistito oneri compresi		
	TOTALE NOTA INTEGRATIVA	**12.468.024,69**	**12.304.030,06**

F.to Il Dirigente Dipartimento Cure Primarie ai sensi D.Lgs. 39/93

RL S.C.R.I.B.A.

RENDICONTAZIONE COSTI DI CONTINUITA ASSISTENZIALE E GUARDIA TURISTICA

REGIONE LOMBARDIA
AZIENDA ATS DELLA VAL PADANA
COD. 327

N. MEDICI CA	141

COMPENSO	VOCE	PREVENTIVO	CONSUNTIVO
CONTINUITA' ASSISTENZIALE	Ore Continuità Assistenziale	153.596	152.067,00
	Costo Orario Continuità Assistenziale (€ 22,46 per ora di attività)	3.449.766,16	3.415.424,82
	Maggiorazione 1€ (€ 1 per ora di attività) RAR	153.596,00	152.067,00
	Ore festività	6.827	7.522
	Maggiorazione 10€ (€ 10 per ora di attività) RAR	68.270,00	75.220,00
	Rimborso KM (nr.1 litro di benzina /ora lavorata)	96.216	85.093
	PPIP Continuità Assistenziale		2.373
GUARDIA TURISTICA	Ore Guardia Turistica		
	Costo Orario Guardia Turistica (€ 22,46 per ora di attività)	0,00	0,00
	Maggiorazione 1€ (€ 1 per ora di attività) RAR	0,00	0,00
	Rimborso KM (nr.1 litro di benzina /ora lavorata)		
	PPIP Continuità Assistenziale		
RAR ACCORDO REGIONALE	Formazione Continuità Assistenziale	94.031	94.031
	Progetti Continuità Assistenziale	290.786	290.786
TOTALE	TOTALE COMPETENZE	4.152.665,16	4.114.994,82
	TOTALE ONERI ENPAM 10,375%	430.839,01	426.930,71
	TOTALE ONERI MALATTIA 0,72%	24.838,32	24.591,06
	TOTALE COMPETENZE CON ONERI coincide con TOTALE NOTA INTEGRATIVA	**4.608.342,49**	**4.566.516,59**

F.to Il Dirigente Dipartimento Cure Primarie ai sensi D.Lgs. 39/93

RL S.C.R.I.B.A.

RICLASSIFICAZIONE BILANCIO D'ESERCIZIO - ANNO 2016 SOCIO SANITARIO (EX GESTIONE ASSI)

A.T.S.:	ATS DELLA VAL PADANA
codice:	327

Conto Ni		Consuntivo Importi in €/000	Note per compilazione
	RICAVI:		
4.10.10.10.015.000.00.000	Finanziamento di parte corrente Territorio (FSR indistinto) [ASSI per ATS]	181208	
4.10.10.10.095.000.00.000	Altri contributi da Regione per servizi socio-sanitari (ASSI)-(FSR indistinto)		
	Totale ricavi da F.S.R. dell'esercizio	**181208**	
4.10.10.20.010.025.00.000	Contributi da Regione per servizi socio-sanitari (ASSI) - Altri contributi regionali extra fondo		
4.10.10.20.010.035.00.000	Contributi da Regione per servizi socio-sanitari (ASSI) -(extra fondo) Vincolati		
	Totale ricavi da Extra Fondo dell'esercizio	**0**	
4.10.12.10.013.000.00.000	Utilizzo fondi per quote inutilizzate finanziamento di parte corrente per servizi socio-sanitari (ASSI) da contributi esercizi precedenti da Regione - quota FSR indistinto	918	
4.10.12.10.025.000.00.000	Utilizzo fondi per quote inutilizzati per servizi socio sanitari (ASSI) di contributi esercizi precedenti da Regione (extra fondo)	632	
	Totale Utilizzi contributi es. precedenti	**1550**	
	Entrate proprie		Indicare eventuali voci residuali di ricavo da specificare in nota integrativa descrittiva
	Altri ricavi e proventi		Indicare eventuali voci residuali di ricavo da specificare in nota integrativa descrittiva
	Sopravvenienze attive		Indicare eventuali voci residuali di ricavo da specificare in nota integrativa descrittiva
	TOTALE RICAVI	**182758**	
	COSTI:		
	Prestazioni soggette a budget:		
4.20.10.10.110.010.10.010; 4.20.10.10.110.010.20.010; 4.20.10.10.110.020.10.010; 4.20.10.10.110.020.20.010	**R.S.A.**	97042	acquisto di prestazioni socio sanitarie integrate da strutture ubicate nel proprio territorio: di cui da RSA pubbliche; acquisto di prestazioni socio sanitarie integrate da strutture ubicate in altre province della Regione: di cui da RSA pubbliche; acquisto di prestazioni socio sanitarie integrate da strutture ubicate nel proprio territorio: di cui da RSA private; acquisto di prestazioni socio sanitarie integrate da strutture ubicate in altre province della Regione: di cui da RSA private
4.20.10.10.110.010.10.060; 4.20.10.10.110.010.20.060; 4.20.10.10.110.020.10.060; 4.20.10.10.110.020.20.060	**R.S.D.**	14136	acquisto di prestazioni socio sanitarie integrate da strutture ubicate nel proprio territorio: di cui da R.S.D. pubbliche; acquisto di prestazioni socio sanitarie integrate da strutture ubicate in altre province della Regione: di cui da R.S.D. pubbliche; acquisto di prestazioni socio sanitarie integrate da strutture ubicate nel proprio territorio: di cui da R.S.D. private; acquisto di prestazioni socio sanitarie integrate da strutture ubicate in altre province della Regione: di cui da R.S.D. private;
4.20.10.10.110.010.10.100; 4.20.10.10.110.010.20.100; 4.20.10.10.110.020.10.100; 4.20.10.10.110.020.20.100	**Hospice**	2033	acquisto di prestazioni socio sanitarie integrate da strutture ubicate nel proprio territorio: di cui per Hospice pubblici; acquisto di prestazioni socio sanitarie integrate da strutture ubicate in altre province della Regione: di cui per Hospice pubblici; acquisto di prestazioni socio sanitarie integrate da strutture ubicate nel proprio territorio: di cui da Hospice privati; acquisto di prestazioni socio sanitarie integrate da strutture ubicate in altre province della Regione: di cui da Hospice privati;
	Servizi diurni e C.S.S.	**11434**	
4.20.10.10.110.010.10.080; 4.20.10.10.110.010.20.080; 4.20.10.10.110.020.10.080; 4.20.10.10.110.020.20.080	C.D.D.	5554	acquisto di prestazioni socio sanitarie integrate da strutture ubicate nel proprio territorio: di cui da Centri Diurni per persone Disabili (C.D.D.) pubblici; acquisto di prestazioni socio sanitarie integrate da strutture ubicate in altre province della Regione: di cui da Centri Diurni per persone Disabili (C.D.D.) pubblici; acquisto di prestazioni socio sanitarie integrate da strutture ubicate nel proprio territorio: di cui da Centri Diurni per persone Disabili (C.D.D.) privati; acquisto di prestazioni socio sanitarie integrate da strutture ubicate in altre province della Regione: di cui da Centri Diurni per persone Disabili (C.D.D.) privati
4.20.10.10.110.010.10.050; 4.20.10.10.110.010.20.050; 4.20.10.10.110.020.10.050; 4.20.10.10.110.020.20.050	C.D.I.	5126	acquisto di prestazioni socio sanitarie integrate da strutture ubicate nel proprio territorio: di cui da C.D.I. pubblici; acquisto di prestazioni socio sanitarie integrate da strutture ubicate in altre province della Regione: di cui da C.D.I. pubblici; acquisto di prestazioni socio sanitarie integrate da strutture ubicate nel proprio territorio: di cui da C.D.I. privati; acquisto di prestazioni socio sanitarie integrate da strutture ubicate in altre province della Regione: di cui da C.D.I. privati

BOZZA

4.20.10.10.110.010.10.090; 4.20.10.10.110.010.20.090; 4.20.10.10.110.020.10.090; 4.20.10.10.110.020.20.090	C.S.S.	754	acquisto di prestazioni socio sanitarie integrate da strutture ubicate nel proprio territorio: di cui da Comunità alloggio Socio Sanitarie per persone con disabilità (C.S.S.) pubbliche; acquisto di prestazioni socio sanitarie integrate da strutture ubicate in altre province della Regione: di cui da Comunità alloggio Socio Sanitarie per persone con disabilità (C.S.S.) pubbliche; acquisto di prestazioni socio sanitarie integrate da strutture ubicate nel proprio territorio: di cui da Comunità alloggio Socio Sanitarie per persone con disabilità (C.S.S.) private; acquisto di prestazioni socio sanitarie integrate da strutture ubicate in altre province della Regione: di cui da Comunità alloggio Socio Sanitarie per persone con disabilità (C.S.S.) private
4.20.10.10.110.010.40.030; 4.20.10.10.110.010.40.050; 4.20.10.10.110.020.40.020	**Assistenza Domiciliare Integrata (solo voucher sociosanitario)**	8962	acquisto di prestazioni di assistenza domiciliare integrata (ADI) - voucher sociosanitario da pubblico; Acquisto di voucher sociosanitari da ATS/ASST/Fondazioni della Regione; acquisto di prestazioni di assistenza domiciliare integrata (ADI) - voucher sociosanitario da privato
	Servizi di riabilitazione territoriale extraospedaliera/cure intermedie	**37977**	
4.20.10.10.040.010.10.000; 4.20.10.10.040.010.20.000; 4.20.10.10.040.020.10.000; 4.20.10.10.040.020.20.000	Ricoveri in servizi di riabilitazione lombardi	4176	acquisto di prestazioni socio sanitarie integrate da strutture ubicate nel proprio territorio da I.D.R. extraosp. Art. 26 L.833/78 e da strutture di riabilitazione riclassificate ex Dgr n. 19883/2004 pubblici; acquisto di prestazioni socio sanitarie integrate da strutture ubicate in altre province della Regione da I.D.R. extraosp. Art. 26 L.833/78 e da strutture di riabilitazione riclassificate ex Dgr n. 19883/2004 pubblici; acquisto di prestazioni socio sanitarie integrate da strutture ubicate nel proprio territorio da I.D.R. extraosp. Art. 26 L.833/78 e da strutture di riabilitazione riclassificate ex Dgr n. 19883/2004 privati; acquisto di prestazioni socio sanitarie integrate da strutture ubicate in altre province della Regione da I.D.R. extraosp. Art. 26 L.833/78 e da strutture di riabilitazione riclassificate ex Dgr n. 19883/2004 privati
4.20.10.10.040.010.30.000; 4.20.10.10.040.020.30.000	Ricoveri in servizi di riabilitazione extraregione	16	acquisto di prestazioni socio sanitarie integrate da strutture ubicate fuori Regione da I.D.R. extraosp. Art.26 €.833/78 pubblici (non soggetto a compensazione); acquisto di prestazioni socio sanitarie integrate da strutture ubicate fuori Regione da I.D.R. extraosp. Art.26 L.833/78 privati
4.20.10.10.110.010.10.110; 4.20.10.10.110.010.20.110; 4.20.10.10.110.020.10.110; 4.20.10.10.110.020.20.110	Ricoveri in servizi di cure intermedie (compresa assistenza residenziale post acuta)	33785	acquisto di prestazioni socio sanitarie integrate da strutture ubicate nel proprio teritorio: di cui per cure intermedie pubbliche; acquisto di prestazioni socio sanitarie integrate da strutture ubicate in altre province della Regione: di cui per cure intermedie pubbliche; acquisto di prestazioni socio sanitarie integrate da strutture ubicate nel proprio teritorio: di cui per cure intermedie private; acquisto di prestazioni socio sanitarie integrate da strutture ubicate in altre province della Regione: di cui per cure intermedie private
	Servizi residenziali e semiresidenziali area dipendenze	**3828**	
	Ricoveri in comunità lombarde (compresi arresti domiciliari e affidati in prova)	3640	acquisto di prestazioni per tossicodipendenti comunità terapeutiche private ubicate sul proprio territorio; acquisto di prestazioni per tossicodipendenti da comunità terapeutiche private ubicate in altre province della Regione
	Prestazioni rese da Unità di offerta a bassa intensità area dipendenze	62	acquisto di prestazioni per tossicodipendenti comunità terapeutiche private ubicate sul proprio territorio; acquisto di prestazioni per tossicodipendenti da comunità terapeutiche private ubicate in altre province della Regione
4.20.10.10.110.020.50.010; 4.20.10.10.110.020.50.020	**Acquisto di prestazioni per tossicodipendenti comunità private**	**3702**	
4.20.10.10.110.020.50.030	Ricoveri extraregione (compresi arresti domiciliari e affidati in prova)	126	acquisto di prestazioni per tossicodipendenti da comunità terapeutiche private ubicate fuori Regione
4.20.10.10.110.020.60.010; 4.20.10.10.110.020.60.020	**SMI (compresi stranieri STP e cittadini non lombardi)**	125	acquisto di prestazioni da servizi multidisciplinari integrati (dipendenze) privati ubicati sul proprio territorio; acquisto di prestazioni da servizi multidisciplinari integrati (dipendenze) privati ubicati in altre province della Regione
4.20.10.10.110.020.65.010; 4.20.10.10.110.020.65.015; 4.20.10.10.110.020.65.020	**consultori privati (compresi stranieri STP e cittadini non lombardi)**	1022	acquisto di prestazioni socio sanitarie integrate da consultori familiari privati ubicati sul proprio territorio (prestazioni tariffate); Riconoscimento funzioni ai consultori familiari privati ubicati sul proprio territorio; acquisto di prestazioni socio sanitarie integrate da consultori familiari privati ubicati in altre province della Regione
	TOTALE PRESTAZIONI SOGGETTE A BUDGET	**176559**	
	Altri costi soggetti a budget (inclusi nel budget "altri costi")		
	Ricoveri extraregione, suddivisi per tipologia di UdO (esclusi comunità tox e riabilitazione)	**107**	
4.20.10.10.110.010.30.010; 4.20.10.10.110.020.30.010	R.S.A.	63	acquisto di prestazioni socio sanitarie integrate da strutture ubicate fuori Regione: di cui da RSA pubbliche; acquisto di prestazioni socio sanitarie integrate da strutture ubicate fuori Regione: di cui da RSA private

RISERVATO

4.20.10.10.110.010.30.020; 4.20.10.10.110.020.30.020	R.S.D.	41	acquisto di prestazioni socio sanitarie integrate da strutture ubicate fuori Regione: di cui da strutture per disabili pubbliche; acquisto di prestazioni socio sanitarie integrate da strutture ubicate fuori Regione: di cui da strutture per disabili private
4.20.10.10.110.010.40.010; 4.20.10.10.110.020.30.030	Hospice		acquisto di prestazioni socio sanitarie integrate da strutture ubicate fuori Regione: di cui per Hospice pubblici; acquisto di prestazioni socio sanitarie integrate da strutture ubicate fuori Regione: di cui da Hospice privati
	ADI	3	
	....		
	....		
	Piani Integrati Locali di Promozione della Salute	**60**	
	Formazione	6	
	Iniziative	54	
	....		
	Sopravvenienze passive	5	
	Costi per interventi specifici (specificare analiticamente)	**289**	
	Quota parte costo direttore sociosanitario	55	
	Imposta di bollo	2	
	RAR ASP	4	
	Sentenze TAR disabili	215	
	AMMORTAMENTI	13	
	....		
	....		
	....		
	....		
	....		
	....		
	....		
	....		
	....		
	....		
	....		
	....		
	TOTALE ALTRI COSTI SOGGETTI A BUDGET (inclusi nel budget "altri costi")	**461**	
	Costi per prestazioni non soggette a budget (per utenza non tipica):	**1020**	
4.20.10.10.110.010.10.010; 4.20.10.10.110.010.20.010; 4.20.10.10.110.020.10.010; 4.20.10.10.110.020.20.010	R.S.A. utenza non tipica	941	acquisto di prestazioni socio sanitarie integrate da strutture ubicate nel proprio territorio: di cui da RSA pubbliche; acquisto di prestazioni socio sanitarie integrate da strutture ubicate in altre province della Regione: di cui da RSA pubbliche; acquisto di prestazioni socio sanitarie integrate da strutture ubicate nel proprio territorio: di cui da RSA private; acquisto di prestazioni socio sanitarie integrate da strutture ubicate in altre province della Regione: di cui da RSA private
4.20.10.10.110.010.10.060; 4.20.10.10.110.010.20.060; 4.20.10.10.110.020.10.060; 4.20.10.10.110.020.20.060	R.S.D. utenza non tipica	79	acquisto di prestazioni socio sanitarie integrate da strutture ubicate nel proprio territorio: di cui da R.S.D. pubbliche; acquisto di prestazioni socio sanitarie integrate da strutture ubicate in altre province della Regione: di cui da R.S.D. pubbliche; acquisto di prestazioni socio sanitarie integrate da strutture ubicate nel proprio territorio: di cui da R.S.D. private; acquisto di prestazioni socio sanitarie integrate da strutture ubicate in altre province della Regione: di cui da R.S.D. private;
4.20.10.10.110.010.10.080; 4.20.10.10.110.010.20.080; 4.20.10.10.110.020.10.080; 4.20.10.10.110.020.20.080	C.D.D. utenza non tipica		acquisto di prestazioni socio sanitarie integrate da strutture ubicate nel proprio territorio: di cui da Centri Diurni per persone Disabili (C.D.D.) pubblici; acquisto di prestazioni socio sanitarie integrate da strutture ubicate in altre province della Regione: di cui da Centri Diurni per persone Disabili (C.D.D.) pubblici; acquisto di prestazioni socio sanitarie integrate da strutture ubicate nel proprio territorio: di cui da Centri Diurni per persone Disabili (C.D.D.) privati; acquisto di prestazioni socio sanitarie integrate da strutture ubicate in altre province della Regione: di cui da Centri Diurni per persone Disabili (C.D.D.) privati
4.20.10.10.110.010.10.090; 4.20.10.10.110.010.20.090; 4.20.10.10.110.020.10.090; 4.20.10.10.110.020.20.090	C.S.S. utenza non tipica		acquisto di prestazioni socio sanitarie integrate da strutture ubicate nel proprio territorio: di cui da Comunità alloggio Socio Sanitarie per persone con disabilità (C.S.S.) pubbliche; acquisto di prestazioni socio sanitarie integrate da strutture ubicate in altre province della Regione: di cui da Comunità alloggio Socio Sanitarie per persone con disabilità (C.S.S.) pubbliche; acquisto di prestazioni socio sanitarie integrate da strutture ubicate nel proprio territorio: di cui da Comunità alloggio Socio Sanitarie per persone con disabilità (C.S.S.) private; acquisto di prestazioni socio sanitarie integrate da strutture ubicate in altre province della Regione: di cui da Comunità alloggio Socio Sanitarie per persone con disabilità (C.S.S.) private

RI.S.C.R.I.B.A

	Costi "Misure"	**3168**	
	MISURA Residenzialità leggera	376	UdO che possono candidarsi: Case albergo; Comunità alloggio anziani; RSA; alloggi protetti; tipologie ex dd.gg.rr. 3239/2012 e 499/2013.
	Residenzialità assistita per religiose/i ex d.g.r. n. 4086/2015		UdO che possono candidarsi: si veda DGR 4086/2015
	MISURA Residenzialità minori con grave disabilità	22	UdO che possono candidarsi: CSS e RSD
	MISURA RSA aperta	2312	UdO che possono candidarsi: RSA
	MISURA Comunità minori - minori vittime di abuso/violenza/maltrattamento	458	UdO che possono candidarsi: si veda DGR 5342/2016
	.....		
	.....		
	.....		
	Altri costi o interventi finanziati con contributi da F.S.R. di competenza dell'esercizio	**0**	
	Sperimentazione dipendenze cronicità ante contrattualizzazione		
	.....		
	.....		
	.....		
	.....		
	.....		
	TOTALE COSTI A CARICO F.S.R. DELL'ESERCIZIO	**181208**	
	Costi finanziati con utilizzo di contributi da F.S.R. non utilizzati negli esercizi precedenti (disaccantonamenti)	918	Indicare il totale degli importi relativi all'utilizzo di contributi da F.S.R. non utilizzati negli esercizi precedenti (disaccantonamenti) appostati nel foglio Utilizz_NI-San
	TOTALE COSTI A CARICO F.S.R. DELL'ES. ED ES. PREC.	**182126**	
	Costi finanziati con contributi extra fondo di competenza dell'esercizio		Indicare il totale degli importi relativi all'utilizzo di contributi extra fondo di competenza dell'esercizio appostati nel foglio Vinc_NI-San
	Costi finanziati con utilizzo di contributi extra fondo non utilizzati negli esercizi precedenti (disaccantonamenti)	632	Indicare il totale degli importi relativi all'utilizzo di contributi da F.S.R. non utilizzati negli esercizi precedenti (disaccantonamenti) appostati nel foglio Utilizz_NI-San
	TOTALE COSTI NON A CARICO F.S.R. (EXTRAFONDO) DELL'ES ED ES PREC	**632**	
	Totale altri costi finanziati con entrate proprie e sopravvenienze attive		
	TOTALE COSTI	**182758**	
	DIFFERENZA RICAVI/COSTI	**0**	

IL DIRETTORE SOCIO SANITARIO

.....

fto ai sensi Dlgs.....

PRESCRIBA

												totale produzione a carico SSR								di cui produzione a carico di fonti diverse dal FSR Gestione Sociosanitaria Corrente		
CODICE ATS	TIPOLOGIA UNITA' DI OFFERTA	CUDES (6 CIFRE) PER ADI CODICE FISCALE	DENOMINAZIONE ENTE GESTORE	DENOMINAZIONE STRUTTURA	COMUNE UBICAZIONE STRUTTURA	NUMERO POSTI A CONTRATTO	GIORNATE TEORICHE/ TRATTAMENTI	(A)BUDGET CONTRATTATO (Aprile 2016)	(B) BUDGET RIMODULATO (novembre 2016)	di cui rimodulazione a carico budget altre udo	GIORNATE EFFETTIVE/ TRATTAMENTI	(C)PRODUZIONE A BUDGET EFFETTIVA AL LORDO DEI TICKET	(D)PRODUZIONE A BUDGET RICONOSCIUTA AL LORDO DEI TICKET	(E)di cui TICKET (solo RIA e CONS)	(D-E)PRODUZIONE A BUDGET RICONOSCIUTA AL NETTO DEI TICKET	DELTA BUDGET RIMODULATO / CONTRATTATO	(D-B)DELTA PRODUZIONE RICONOSCIUTA/ BUDGET TOTALE RIMODULATO	(D-C)DELTA PRODUZIONE A BUDGET RICONOSCIUTA/EFFETTIVA	PRODUZIONE EXTRA BUDGET (UTENZA NON TIPICA)	di cui PRODUZIONE RENDICONTATA NEI FLUSSI E FINANZIATA CON FONDI D.G.R. 1746/11 (UTENZA COMPLESSA CDD/CDI/CSS e ADI)	di cui PRODUZIONE ADI RENDICONTATA IN FE4 A CARICO FNA	di cui EVENTUALE PRODUZIONE ADI RENDICONTATA IN FE4 A CARICO FONDO AIDS
327	CDD	327003492	COMUNITA'	IL SOLE - CREMA	CREMA	30	7050	338.000,00	344.200,00	1.300,00	6.737	345.960,00	344.200,00		344.200,00	6.200,00	0,00	-1.760,00				
327	CDD	327001763	LO SCRICCIOLO S	LO SCRICCIOLO	FIESCO	20	4700	225.600,00	225.000,00	0,00	4.402	223.050,90	223.050,90		223.050,90	-600,00	-1.949,10	0,00				
327	CDD	327001855	ISTITUTO SUORE AD	S.ALBERTO - RIVC	RIVOLTA D'ADD/	20	4700	102.700,00	117.300,00	3.000,00	2.282	117.414,25	117.300,00		117.300,00	14.600,00	0,00	-114,25				
327	CDD	327001925	AZIENDA SPECIALE	CDD 1 - PLATANI	CREMONA - VIA	28	6580	286.500,00	281.000,00	0,00	5.564	278.030,20	278.030,20		278.030,20	-5.500,00	-2.969,80	0,00				
327	CDD	327001924	AZIENDA SPECIALE	CDD 2 - MINCIO	CREMONA - VIA	18	4230	183.500,00	188.000,00	900,00	3.747	185.534,87	185.534,87		185.534,87	4.500,00	-2.465,13	0,00				
327	CDD	327001983	AZIENDA SPECIALE	CDD 3 - TOFANE	CREMONA - VIA	10	2350	92.800,00	91.000,00	0,00	1.908	88.282,40	88.282,40		88.282,40	-1.800,00	-2.717,60	0,00				
327	CDD	327001789	COMUNE DI SORES	CDD COMUNALE	SORESINA	20	4700	202.800,00	182.300,00	0,00	3.617	182.321,50	182.300,00		182.300,00	-20.500,00	0,00	-21,50				
327	CDD	327001790	SANTA FEDERICI SC	CENTRO DIURNO	CASALMAGGIO	20	4700	206.100,00	221.500,00	3.100,00	4.036	220.685,50	220.685,50		220.685,50	15.400,00	-814,50	0,00				
327	CDD	327001852	AGORA' SOCIETA'	IL PORTICO - CIN	CINGIA DE' BOTT	8	1896	97.400,00	98.600,00	200,00	1.812	98.443,16	98.443,16		98.443,16	1.200,00	-156,84	0,00				
327	CDD	327001971	L'OASI - SOCIETA' C	L'INCONTRO - PIZ	PIZZIGHETTONE	15	3525	173.900,00	176.500,00	500,00	3.290	174.605,00	174.605,00		174.605,00	2.600,00	-1.895,00	0,00				
327	CDD	327001926	COOPERATIVA SO	L'ORIZZONTE - PES	PESSINA CREMC	15	3525	97.100,00	103.000,00	1.200,00	1.939	102.362,00	102.362,00		102.362,00	5.900,00	-638,00	0,00				
327	CDD	327001844	ANFFAS ONLUS MA	CDD ANFFAS CHI	GUIDIZZOLO	30	6900	292.200,00	310.600,00	3.800,00	5.941	305.024,76	305.024,76		305.024,76	18.400,00	-5.575,24	0,00				
327	CDD	327001950	ANFFAS ONLUS MA	CDD ANFFAS MA	MANTOVA	30	6900	301.700,00	319.300,00	3.600,00	6.362	319.025,11	319.025,11		319.025,11	17.600,00	-274,89	0,00				
327	CDD	327001776	ASSOCIAZIONE CA	CDD CENTRO AC	MANTOVA	30	7050	346.600,00	361.900,00	3.100,00	6.907	362.339,36	361.900,00		361.900,00	15.300,00	0,00	-439,36				
327	CDD	327001914	SOCIETA' COOPER	CDD CERALACC	CASTELLUCCHIC	25	5800	259.100,00	270.400,00	2.300,00	5.602	265.434,00	265.434,00		265.434,00	11.300,00	-4.966,00	0,00				
327	CDD	327001843	FIOR DI LOTO SOC	CDD FIOR DI LOT	MANTOVA	24	5520	213.900,00	229.300,00	3.100,00	4.615	228.690,12	228.690,12		228.690,12	15.400,00	-609,88	0,00				
327	CDD	327001876	BUCANEVE SOC. C	CDD IL MOSAIC	CASTEL GOFFRE	30	6960	343.000,00	323.300,00	0,00	6.267	318.773,00	318.773,00		318.773,00	-19.700,00	-4.527,00	0,00				
327	CDD	327001815	SOCIETA' COOPER	CDD IL PONTE - S	SERMIDE	30	6900	242.500,00	257.100,00	3.000,00	5.206	254.570,38	254.570,38		254.570,38	14.600,00	-2.529,62	0,00				
327	CDD	327001910	C.S.A. COOPERATI	CDD L'IPPOCAST	BAGNOLO SAN	30	7050	328.400,00	344.600,00	3.300,00	6.695	341.820,00	341.820,00		341.820,00	16.200,00	-2.780,00	0,00				
327	CDD	327001949	SOCIETA' COOPER	CDD SPAZIO APE	ROVERBELLA	30	6900	339.100,00	345.800,00	1.400,00	6.783	344.897,40	344.897,40		344.897,40	6.700,00	-902,60	0,00				
327	CDD	327003446	C.H.V. COOPERAT	CENTRO DIURNO	SUZZARA	25	5750	249.900,00	277.200,00	5.600,00	5.237	278.212,94	277.200,00		277.200,00	27.300,00	0,00	-1.012,94				
327	CDD	327001841	COOPERATIVA SO	CENTRO DIURNO	SAN GIORGIO D	30	7050	318.100,00	335.300,00	3.500,00	6.559	333.593,20	333.593,20		333.593,20	17.200,00	-1.706,80	0,00				
327	CDD	327001816	AGORA' SOCIETA'	LA COMETA - BO	BOZZOLO	25	5875	267.100,00	269.900,00	600,00	5.339	270.085,39	269.900,00		269.900,00	2.800,00	0,00	-185,39				
327	CDI	327001978	FONDAZIONE BENI	CDI FONDAZIONI	CREMA - VIA ZUI	20	5360	145.200,00	141.000,00	0,00	4.785	141.636,00	141.000,00		141.000,00	-4.200,00	0,00	-636,00				
327	CDI	327001828	FONDAZIONE OSP	CDI FONDAZIONI	VAILATE	40	10080	150.700,00	175.300,00	8.510,00	6.205	183.668,00	175.300,00		175.300,00	24.600,00	0,00	-8.368,00				
327	CDI	327001976	FONDAZIONE R.S.A	CDI GIUSEPPE BC	SONCINO	10	3030	89.700,00	89.700,00	0,00	3.038	89.924,80	89.700,00		89.700,00	0,00	0,00	-224,80				
327	CDI	327001987	FONDAZIONE GIUS	CDI PROF. ANGE	CASTELLEONE	20	7320	173.900,00	173.900,00	0,00	5.861	173.485,60	173.485,60		173.485,60	0,00	-414,40	0,00				
327	CDI	327001940	ARCHE' CSARL	CDI S. TEODORO	CREMA_S_TEOD	25	6225	138.000,00	138.000,00	0,00	4.539	134.280,40	134.280,40		134.280,40	0,00	-3.719,60	0,00				
327	CDI	327001854	FONDAZIONE ISTITU	CDI ALZHEIMER -	SOSPIRO	20	5040	136.400,00	139.100,00	930,00	4.787	141.695,20	139.100,00		139.100,00	2.700,00	0,00	-2.595,20				
327	CDI	327001897	AZIENDA SPECIALE	CDI ALZHEIMER -	CREMONA_ALZ	20	5040	138.600,00	132.000,00	0,00	4.326	128.049,60	128.049,60		128.049,60	-6.600,00	-3.950,40	0,00				
327	CDI	327001800	AZIENDA SPECIALE	CDI BARBIERI - CI	CREMONA_BAR	40	12160	315.900,00	319.900,00	1.380,00	10.722	317.371,20	317.371,20		317.371,20	4.000,00	-2.528,80	0,00				
327	CDI	327001796	MED SERVICES CO	CDI C/O CASA D	SORESINA	40	12200	129.600,00	123.200,00	0,00	3.991	118.133,60	118.133,60		118.133,60	-6.400,00	-5.066,40	0,00				
327	CDI	327001956	FONDAZIONE OSP	CDI C/O OSPEDA	CASALBUTTANO	30	9120	226.100,00	209.100,00	0,00	6.870	203.352,00	203.352,00		203.352,00	-17.000,00	-5.748,00	0,00				
327	CDI	327001767	FONDAZIONE CAS	CDI CASA DI RIPO	ISOLA DOVARES	10	2520	67.000,00	62.800,00	0,00	2.122	62.811,20	62.800,00		62.800,00	-4.200,00	0,00	-11,20				
327	CDI	327001803	AZIENDA SPECIALE	CDI CASA OZANA	CREMONA_OZA	20	5040	133.400,00	137.000,00	1.240,00	4.560	134.976,00	134.976,00		134.976,00	3.600,00	-2.024,00	0,00				
327	CDI	327001838	FONDAZIONE OPE	CDI CASTELVERD	CASTELVERDE	12	3636	99.100,00	97.700,00	0,00	3.193	94.512,80	94.512,80		94.512,80	-1.400,00	-3.187,20	0,00				
327	CDI	327001945	FONDAZIONE CON	CDI FIORELLA - C	CASALMAGGIO	22	5522	133.400,00	153.200,00	6.850,00	5.344	151.344,80	151.344,80		151.344,80	19.800,00	-1.855,20	0,00				
327	CDI	327001867	FONDAZIONE ELISA	CDI FONDAZIONI	CINGIA DE' BOTT	40	13480	170.300,00	155.600,00	0,00	5.131	151.877,60	151.877,60		151.877,60	-14.700,00	-3.722,40	0,00				
327	CDI	327001958	AZIENDA SPECIALE	CDI GERIATRICO	CREMONA_VIA	40	10080	264.200,00	264.200,00	0,00	8.799	260.450,40	260.450,40		260.450,40	0,00	-3.749,60	0,00				
327	CDI	327001985	FONDAZIONE ESILE	CDI IL GIRASOLE	VESCOVATO	20	4780	107.500,00	116.000,00	2.940,00	3.956	117.097,60	116.000,00		116.000,00	8.500,00	0,00	-1.097,60				
327	CDI	327001832	FONDAZIONE OSP	CDI L'ARCOBALE	SAN GIOVANNI	20	5040	129.600,00	126.600,00	0,00	4.222	124.971,20	124.971,20		124.971,20	-3.000,00	-1.628,80	0,00				
327	CDI	327001927	L'OASI - SOCIETA' C	CDI L'OASI ANNI	GRUMELLO	30	7410	106.200,00	133.700,00	9.510,00	4.310	125.726,00	125.726,00		125.726,00	27.500,00	-7.974,00	0,00				
327	CDI	327001974	FONDAZIONE CAS	CDI ROBECCO D	ROBECCO D'OC	15	3780	62.000,00	67.000,00	1.730,00	2.208	65.356,80	65.356,80		65.356,80	5.000,00	-1.643,20	0,00				
327	CDI	327001984	FONDAZIONE ISTITU	CDI SAN RICCAR	SAN BASSANO	15	3780	108.400,00	111.100,00	930,00	3.758	111.236,80	111.100,00		111.100,00	2.700,00	0,00	-136,80				
327	CDI	327001890	FONDAZIONE BRUN	CDI SMERALDO -	OSTIANO	18	4518	107.000,00	109.700,00	930,00	3.740	107.492,40	107.492,40		107.492,40	2.700,00	-2.207,60	0,00				
327	CDI	327001836	FONDAZIONE OPE	PLACIDA MAZZA	PIZZIGHETTONE	15	3765	107.200,00	107.200,00	0,00	3.653	108.128,80	107.200,00		107.200,00	0,00	0,00	-928,80				
327	CDI	327001919	C.S.A. COOPERATI	C.D.I. G. BONINS	PEGOGNAGA	10	3660	98.500,00	99.400,00	320,00	3.339	98.834,40	98.834,40		98.834,40	900,00	-565,60	0,00				
327	CDI	327001881	C.S.A. COOPERATI	C.D.I. VILLA MAD	GOITO	15	5490	103.600,00	84.500,00	0,00	2.808	83.116,80	83.116,80		83.116,80	-19.100,00	-1.383,20	0,00				
327	CDI	327001783	FONDAZIONE SAN	CDI FONDAZIONI	CAVRIANA	10	2520	60.400,00	60.400,00	0,00	1.955	57.868,00	57.868,00		57.868,00	0,00	-2.532,00	0,00				
327	CDI	327001778	FONDAZIONE OPE	CDI LA SPERANZA	BOZZOLO	15	5490	72.600,00	61.100,00	0,00	2.122	58.371,20	58.371,20		58.371,20	-11.500,00	-2.728,80	0,00				
327	CDI	327001884	FONDAZIONE MOR	CDI PER ANZIANI	MARMIROLO	12	3012	54.900,00	71.800,00	5.840,00	2.418	71.528,40	71.528,40		71.528,40	16.900,00	-271,60	0,00				
327	CDI	327001785	FONDAZIONE MOR	CENTRO DIURNO	MARCARIA	30	10980	217.700,00	224.000,00	2.180,00	7.534	223.006,40	223.006,40		223.006,40	6.300,00	-993,60	0,00				
327	CDI	327001845	COMUNE DI POGG	CENTRO DIURNO	POGGIO RUSCC	18	6498	95.000,00	97.600,00	900,00	3.658	97.265,60	97.265,60		97.265,60	2.600,00	-334,40	0,00				
327	CDI	327002003	ASPEF AZIENDA SE	CENTRO DIURNO	MANTOVA	20	5040	102.500,00	128.100,00	8.850,00	4.381	129.677,60	128.100,00		128.100,00	25.600,00	0,00	-1.577,60				
327	CDI	327001906	FONDAZIONE CAS	CENTRO DIURNO	ASOLA	20	5220	144.300,00	144.300,00	0,00	4.871	144.181,60	144.181,60		144.181,60	0,00	-118,40	0,00				
327	CDI	327001878	FONDAZIONE ANT	CENTRO DIURNO	RONCOFERRAR	15	4560	104.400,00	97.400,00	0,00	3.035	89.836,00	89.836,00		89.836,00	-7.000,00	-7.564,00	0,00				
327	CDI	327001820	FONDAZIONE CON	CENTRO DIURNO	GUIDIZZOLO	20	5040	81.400,00	96.900,00	5.360,00	3.236	95.785,60	95.785,60		95.785,60	15.500,00	-1.114,40	0,00				
327	CDI	327001848	FONDAZIONE SALU	CENTRO DIURNO	SERMIDE	10	3050	69.100,00	69.100,00	0,00	2.487	67.946,80	67.946,80		67.946,80	0,00	-1.153,20	0,00				
327	CDI	327001913	I GIRASOLI S.P.A.	CENTRO DIURNO	BORGO VIRGILI	10	3660	100.600,00	97.400,00	0,00	3.214	95.134,40	95.134,40		95.134,40	-3.200,00	-2.265,60	0,00				
327	CDI	327001920	I TULIPANI S.R.L.	CENTRO DIURNO	GONZAGA	15	5490	92.500,00	65.500,00	0,00	2.141	63.373,60	63.373,60		63.373,60	-27.000,00	-2.126,40	0,00				
327	CDI	327002002	COMUNE DI CASTE	CENTRO DIURNO	CASTEL GOFFRE	20	5040	116.200,00	126.700,00	3.630,00	4.291	127.013,60	126.700,00		126.700,00	10.500,00	0,00	-313,60				
327	CDI	327001877	FONDAZIONE ULD	CENTRO DIURNO	DOSOLO	10	2520	49.000,00	48.200,00	0,00	1.616	47.833,60	47.833,60		47.833,60	-800,00	-366,40	0,00				
327	CDI	327001779	ISTITUTO GERIATRIC	CENTRO DIURNO	VIADANA	20	5040	126.200,00	132.800,00	2.280,00	4.480	132.608,00	132.608,00		132.608,00	6.600,00	-192,00	0,00				
327	CDI	327001954	FONDAZIONE MOR	CENTRO DIURNO	MANTOVA	30	7530	169.200,00	176.700,00	2.590,00	6.238	174.580,80	174.580,80		174.580,80	7.500,00	-2.119,20	0,00				
327	CDI	327001968	UNITÀ GERIATRICA	CENTRO DIURNO	CURTATONE	10	3260	89.900,00	89.900,00	0,00	3.008	89.036,80	89.036,80		89.036,80	0,00	-863,20	0,00				
327	CDI	327001907	MED SERVICES CO	CENTRO DIURNO	RODIGO	20	6100	42.400,00	41.900,00	0,00	1.442	42.683,20	41.900,00		41.900,00	-500,00	0,00	-783,20				
327	CSS	327001866	ASSOCIAZIONE AN	CASA ANFFAS CR	CREMA	10	3660	63.300,00	63.300,00	0,00	3.660	61.416,70	61.416,70		61.416,70	0,00	-1.883,30	0,00				
327	CSS	327001799	ISTITUTO SUORE AD	CASA FAMIGLIA F	RIVOLTA D'ADD/	8	2928	20.900,00	12.600,00	0,00	882	12.553,85	12.553,85		12.553,85	-8.300,00	-46,15	0,00				
327	CSS	327001829	SAN GIACOMO SC	SAN GIACOMO -	CREMA	7	2562	37.800,00	36.000,00	0,00	2.178	33.941,40	33.941,40		33.941,40	-1.800,00	-2.058,60	0,00				

BOZZA

												totale produzione a carico SSR								di cui produzione a carico di fonti diverse dal FSR Gestione Sociosanitaria Corrente		
CODICE ATS	TIPOLOGIA UNITA' DI OFFERTA	CUDES (6 CIFRE) PER ADI CODICE FISCALE	DENOMINAZIONE ENTE GESTORE	DENOMINAZIONE STRUTTURA	COMUNE UBICAZIONE STRUTTURA	NUMERO POSTI A CONTRATTO	GIORNATE TEORICHE/ TRATTAMENTI	(A)BUDGET CONTRATTATO (Aprile 2016)	(B) BUDGET RIMODULATO (novembre 2016)	di cui rimodulazione a carico budget altre udo	GIORNATE EFFETTIVE/ TRATTAMENTI	(C)PRODUZIONE A BUDGET EFFETTIVA AL LORDO DEI TICKET	(D)PRODUZIONE A BUDGET RICONOSCIUTA AL LORDO DEI TICKET	(E)di cui TICKET (solo RIA e CONS)	(D-E)PRODUZIONE A BUDGET RICONOSCIUTA AL NETTO DEI TICKET	DELTA BUDGET RIMODULATO / CONTRATTATO	(D-B)DELTA PRODUZIONE RICONOSCIUTA/ BUDGET TOTALE RIMODULATO	(D-C)DELTA PRODUZIONE A BUDGET RICONOSCIUTA/EFFETTIVA	PRODUZIONE EXTRA BUDGET (UTENZA NON TIPICA)	di cui PRODUZIONE RENDICONTATA NEI FLUSSI E FINANZIATA CON FONDI D.G.R. 1746/11 (UTENZA COMPLESSA CDD/CDI/CSS e ADI)	di cui PRODUZIONE ADI RENDICONTATA IN FE4 A CARICO FNA	di cui EVENTUALE PRODUZIONE ADI RENDICONTATA IN FE4 A CARICO FONDO AIDS
327	CSS	327001993	AZIENDA SPECIALE	ASC CREMONA S	CREMONA	8	2928	44.200,00	47.400,00	0,00	2.862	47.497,45	47.400,00		47.400,00	3.200,00	0,00	-97,45				
327	CSS	327001980	SOCIETA' COOPER	CASA FAMIGLIA L	CREMONA	10	3660	35.500,00	36.100,00	0,00	2.337	35.184,90	35.184,90		35.184,90	600,00	-915,10	0,00				
327	CSS	327001865	IMPRESA SOCIALE	CASA GIARDINO	VICOMOSCANO	10	3660	37.600,00	37.600,00	0,00	2.091	37.385,15	37.385,15		37.385,15	0,00	-214,85	0,00				
327	CSS	327001769	FONDAZIONE DOP	DOPO DI NOI INS	CREMONA_DOP	8	2928	49.400,00	48.900,00	0,00	2.506	46.445,80	46.445,80		46.445,80	-500,00	-2.454,20	0,00				
327	CSS	327001834	FONDAZIONE CON	GIRASOLI - CASA	CASALMAGGIO	10	3660	37.700,00	36.400,00	0,00	2.429	36.597,95	36.400,00		36.400,00	-1.300,00	0,00	-197,95				
327	CSS	327001864	L'OASI - SOCIETA' C	L'OASI - CIGNON	CIGNONE	9	3294	53.600,00	53.600,00	0,00	2.854	52.477,90	52.477,90		52.477,90	0,00	-1.122,10	0,00				
327	CSS	327001764	L'OASI - SOCIETA' C	L'OASI 2 - PIZZIGH	PIZZIGHETTONE	10	3660	75.900,00	75.900,00	0,00	3.647	75.675,25	75.675,25		75.675,25	0,00	-224,75	0,00				
327	CSS	327001916	ANFFAS ONLUS MA	COMUNITÀ IL PAR	OSTIGLIA	10	3660	32.600,00	36.200,00	0,00	1.898	35.577,10	35.577,10		35.577,10	3.600,00	-622,90	0,00				
327	CSS	327001969	SOCIETÀ COOPER	COMUNITA' ALLO	BORGO VIRGILIO	6	2196	28.500,00	22.800,00	0,00	1.112	20.335,90	20.335,90		20.335,90	-5.700,00	-2.464,10	0,00				
327	CSS	327001902	ASPEF AZIENDA SE	COMUNITA' SOC	MANTOVA	6	2196	45.600,00	45.600,00	0,00	2.192	43.944,80	43.944,80		43.944,80	0,00	-1.655,20	0,00				
327	CSS	327002006	C.S.A. COOPERATI	CSS CASA SORRIS	BAGNOLO SAN	10	3660	66.000,00	68.700,00	0,00	3.508	68.517,90	68.517,90		68.517,90	2.700,00	-182,10	0,00				
327	CSS	327002000	SOCIETA' COOPER	CSS DON P. BAZZ	ROVERBELLA	7	2562	37.400,00	39.600,00	0,00	2.562	39.857,40	39.600,00		39.600,00	2.200,00	0,00	-257,40				
327	CSS	327002004	ANFFAS ONLUS MA	CSS DON VARESC	GOITO	9	3294	51.200,00	62.200,00	0,00	3.133	63.106,55	62.200,00		62.200,00	11.000,00	0,00	-906,55				
327	CSS	327001999	BUCANEVE SOC. C	CSS L'APPRODO -	CASTEL GOFFRE	10	3660	58.500,00	58.500,00	0,00	3.050	55.900,40	55.900,40		55.900,40	0,00	-2.599,60	0,00				
327	CSS	327001952	ANFFAS ONLUS MA	CSS SACCA DI G	GOITO	8	2928	51.400,00	54.200,00	0,00	2.825	54.557,55	54.200,00		54.200,00	2.800,00	0,00	-357,55				
327	HOS	327001825	FONDAZIONE BENI	CENTRO RESIDEN	CREMA - VIA KE	14	5124	955.700,00	915.700,00	0,00	4.000	918.000,00	915.700,00		915.700,00	-40.000,00	0,00	-2.300,00				
327	HOS	327001882	IL CAMMINO SRL	HOSPICE RESIDEN	CASTIGLIONE DI	10	3660	803.100,00	795.500,00	0,00	3.448	791.316,00	791.316,00		791.316,00	-7.600,00	-4.184,00	0,00				
327	HOS	327001823	MED SERVICES CO	HOSPICE VILLA C	RODIGO	8	2928	602.700,00	635.700,00	0,00	2.755	632.272,50	632.272,50		632.272,50	33.000,00	-3.427,50	0,00				
327	RSA	327001861	ISTITUTO SUORE AD	CASA FAMIGLIA F	RIVOLTA D'ADDA	48	17568	760.200,00	738.800,00	0,00	17.428	743.332,00	738.800,00		738.800,00	-21.400,00	0,00	-4.532,00	0,00			
327	RSA	327001858	FONDAZIONE DI SE	FOND SERV PERS	TRIGOLO	117	42822	1.945.800,00	1.952.600,00	0,00	42.652	1.956.562,00	1.952.600,00		1.952.600,00	6.800,00	0,00	-3.962,00	31.476,00			
327	RSA	327001860	FONDAZIONE CAS	FONDAZ.CASA RI	PANDINO	101	36966	1.545.800,00	1.557.300,00	0,00	36.734	1.555.696,00	1.555.696,00		1.555.696,00	11.500,00	-1.604,00	0,00	0,00			
327	RSA	327001824	FONDAZIONE BENI	FONDAZIONE BEN	CREMA - VIA ZUI	200	73200	2.974.800,00	2.976.200,00	0,00	72.598	2.978.724,00	2.976.200,00		2.976.200,00	1.400,00	0,00	-2.524,00	0,00			
327	RSA	327001989	FONDAZIONE BENI	FONDAZIONE BEN	CREMA - VIA KE	20	7320	321.300,00	309.600,00	0,00	7.284	310.156,00	309.600,00		309.600,00	-11.700,00	0,00	-556,00	0,00			
327	RSA	327001798	FONDAZIONE GIUS	FONDAZIONE GIU	CASTELLEONE	124	45384	1.967.700,00	1.967.700,00	0,00	45.264	1.955.506,00	1.955.506,00		1.955.506,00	0,00	-12.194,00	0,00	27.371,00			
327	RSA	327001859	FONDAZIONE O.P.	FONDAZIONE O.P	ROMANENGO	56	20496	829.200,00	829.200,00	0,00	20.457	823.743,00	823.743,00		823.743,00	0,00	-5.457,00	0,00	0,00			
327	RSA	327001827	FONDAZIONE OSP	FONDAZIONE OS	VAILATE	62	22692	923.500,00	944.700,00	0,00	22.613	947.817,00	944.700,00		944.700,00	21.200,00	0,00	-3.117,00	0,00			
327	RSA	327001768	FONDAZIONE R.S.A	FONDAZIONE R.S	SONCINO	62	22692	918.800,00	918.800,00	0,00	22.572	926.164,00	918.800,00		918.800,00	0,00	0,00	-7.364,00	22.532,00			
327	RSA	327001795	MED SERVICES CO	A. ZUCCHI E M. F	SORESINA	213	77958	3.217.600,00	3.242.300,00	0,00	76.230	3.248.061,00	3.242.300,00		3.242.300,00	24.700,00	0,00	-5.761,00	0,00			
327	RSA	327001941	FONDAZIONE LA P	CASA DI RIPOSO	CREMONA	35	12810	526.100,00	519.400,00	0,00	12.784	514.956,00	514.956,00		514.956,00	-6.700,00	-4.444,00	0,00	0,00			
327	RSA	327001837	L'OASI - SOCIETA' C	CASA SOGGIORN	SESTO ED UNITI	70	25620	1.063.500,00	1.049.400,00	0,00	25.322	1.042.958,00	1.042.958,00		1.042.958,00	-14.100,00	-6.442,00	0,00	0,00			
327	RSA	327001944	FONDAZIONE OSP	FONDAZ. OSPED.	SAN GIOVANNI	65	23790	926.900,00	929.200,00	0,00	23.605	932.975,00	929.200,00		929.200,00	2.300,00	0,00	-3.775,00	20.424,00			
327	RSA	327001992	FONDAZIONE BEVI	FONDAZIONE BEV	ANNICCO	35	12810	518.700,00	512.500,00	0,00	12.599	505.201,00	505.201,00		505.201,00	-6.200,00	-7.299,00	0,00	0,00			
327	RSA	327001934	FONDAZIONE BRU	FONDAZIONE BRI	OSTIANO	90	32940	1.292.700,00	1.298.000,00	0,00	32.784	1.294.006,00	1.294.006,00		1.294.006,00	5.300,00	-3.994,00	0,00	0,00			
327	RSA	327001870	FONDAZIONE CAS	FONDAZIONE CA	ROBECCO D'OC	130	47580	2.015.100,00	2.015.100,00	0,00	47.295	2.015.710,00	2.015.100,00		2.015.100,00	0,00	0,00	-610,00	0,00			
327	RSA	327001797	FONDAZIONE CAS	FONDAZIONE CA	ISOLA DOVARES	49	17934	744.800,00	758.500,00	0,00	17.848	769.002,00	758.500,00		758.500,00	13.700,00	0,00	-10.502,00	0,00			
327	RSA	327001991	FONDAZIONE ELISA	FONDAZIONE E. C	CINGIA DE' BOTT	241	88206	3.762.000,00	3.771.500,00	0,00	87.254	3.773.239,00	3.771.500,00		3.771.500,00	9.500,00	0,00	-1.739,00	37.939,00			
327	RSA	327001975	FONDAZIONE ESIL	FONDAZIONE ESI	VESCOVATO	135	49410	1.989.300,00	2.030.600,00	0,00	49.065	2.040.025,00	2.030.600,00		2.030.600,00	41.300,00	0,00	-9.425,00	0,00			
327	RSA	327001986	FONDAZIONE GUI	FONDAZIONE GU	ACQUANEGRA	41	15006	640.000,00	621.500,00	0,00	14.700	612.240,00	612.240,00		612.240,00	-18.500,00	-9.260,00	0,00	0,00			
327	RSA	327001932	FONDAZIONE ISTITU	FONDAZIONE ISTI	SAN BASSANO	247	90402	3.862.200,00	3.845.900,00	0,00	89.649	3.831.503,00	3.831.503,00		3.831.503,00	-16.300,00	-14.397,00	0,00	49.753,50			
327	RSA	327001839	FONDAZIONE OSP	FONDAZIONE OS	CASALBUTTANO	300	109800	4.344.600,00	4.367.100,00	0,00	109.416	4.366.694,00	4.366.694,00		4.366.694,00	22.500,00	-406,00	0,00	13.285,80			
327	RSA	327001982	FONDAZIONE OPE	FONDAZIONE SS.	CASTELVERDE	135	49410	1.966.900,00	1.965.000,00	0,00	48.888	1.957.422,00	1.957.422,00		1.957.422,00	-1.900,00	-7.578,00	0,00	0,00			
327	RSA	327001772	FONDAZIONE VILL	FONDAZIONE VIL	CASALMORANO	101	36966	1.609.400,00	1.591.900,00	0,00	36.761	1.580.749,00	1.580.749,00		1.580.749,00	-17.500,00	-11.151,00	0,00	0,00			
327	RSA	327001771	IL GELSOMINO srl	MORI STAGNO LO	STAGNO LOMBA	71	25986	1.121.000,00	1.151.400,00	0,00	25.818	1.154.362,00	1.151.400,00		1.151.400,00	30.400,00	0,00	-2.962,00	0,00			
327	RSA	327001835	FONDAZIONE OPE	OPERA PIA LUIGI	PIZZIGHETTONE	96	35136	1.353.200,00	1.346.800,00	0,00	34.693	1.338.297,00	1.338.297,00		1.338.297,00	-6.400,00	-8.503,00	0,00	0,00			
327	RSA	327001888	FONDAZIONE ISTITU	R.S.A A ISTITUTO C	OSPIRO A (DA	200	73200	3.248.400,00	3.252.900,00	0,00	73.087	3.254.613,00	3.252.900,00		3.252.900,00	4.500,00	0,00	-1.713,00	35.190,00			
327	RSA	327001766	AZIENDA SPECIALE	R.S.A B - SOSPIRO	OSPIRO B CREM	40	14640	583.500,00	598.400,00	0,00	14.573	595.687,00	595.687,00		595.687,00	14.900,00	-2.713,00	0,00	0,00			
327	RSA	327001807	AZIENDA SPECIALE	RSA AZZOLINI - C	CREMONA - AZZ	120	43920	1.788.500,00	1.816.900,00	0,00	43.398	1.816.632,00	1.816.632,00		1.816.632,00	28.400,00	-268,00	0,00	0,00			
327	RSA	327001868	FONDAZIONE CON	RSA FONDAZIONI	CASALMAGGIO	165	60390	2.465.700,00	2.478.200,00	0,00	59.939	2.480.501,00	2.478.200,00		2.478.200,00	12.500,00	0,00	-2.301,00	0,00			
327	RSA	327001869	AZIENDA SPECIALE	RSA MAINARDI - C	CREMONA - MA	84	30744	1.221.900,00	1.242.700,00	0,00	30.599	1.240.871,00	1.240.871,00		1.240.871,00	20.800,00	-1.829,00	0,00	0,00			
327	RSA	327001894	IL GABBIANO SOC	RSA S. VINCENZO	PIADENA	106	38796	1.437.200,00	1.481.800,00	0,00	38.431	1.482.949,00	1.481.800,00		1.481.800,00	44.600,00	0,00	-1.149,00	0,00			
327	RSA	327001957	AZIENDA SPECIALE	RSA SOMENZI - C	CREMONA - SO	121	44286	1.870.800,00	1.885.400,00	0,00	43.718	1.881.356,00	1.881.356,00		1.881.356,00	14.600,00	-4.044,00	0,00	19.291,00			
327	RSA	327001997	COOPERATIVA SER	CASA DI RIPOSO	BORGOFRANCO	42	15372	566.700,00	566.700,00	0,00	14.986	578.764,00	566.700,00		566.700,00	0,00	0,00	-12.064,00	0,00			
327	RSA	327001905	CASA GENERALIZIA	CASA FAMIGLIA A	SOLFERINO	60	21960	851.100,00	847.700,00	0,00	21.926	840.644,00	840.644,00		840.644,00	-3.400,00	-7.056,00	0,00	0,00			
327	RSA	327001961	FONDAZIONE OPE	DOMUS PASOTEL	BOZZOLO	72	26352	1.007.600,00	997.200,00	0,00	26.250	996.890,00	996.890,00		996.890,00	-10.400,00	-310,00	0,00	0,00			
327	RSA	327001813	FONDAZIONE SALU	FONDAZIONE GIU	SERRAVALLE A P	70	25620	945.300,00	976.800,00	0,00	25.435	980.295,00	976.800,00		976.800,00	31.500,00	0,00	-3.495,00	0,00			
327	RSA	327001964	FONDAZIONE OSP	FONDAZIONE OS	GONZAGA	22	8052	292.800,00	292.800,00	0,00	8.037	291.203,00	291.203,00		291.203,00	0,00	-1.597,00	0,00	0,00			
327	RSA	327001811	FONDAZIONE FELIC	FONDAZIONE BA	SAN MARTINO D	32	11712	461.300,00	478.000,00	0,00	11.640	475.660,00	475.660,00		475.660,00	16.700,00	-2.340,00	0,00	0,00			
327	RSA	327001946	FONDAZIONE CON	FONDAZIONE CC	GAZZUOLO	60	21960	883.400,00	885.700,00	0,00	21.745	875.515,00	875.515,00		875.515,00	2.300,00	-10.185,00	0,00	0,00			
327	RSA	327001873	FONDAZIONE CON	FONDAZIONE CC	GUIDIZZOLO	60	21960	924.300,00	921.200,00	0,00	21.823	914.567,00	914.567,00		914.567,00	-3.100,00	-6.633,00	0,00	0,00			
327	RSA	327001947	FONDAZIONE G. B	FONDAZIONE G.B	OSTIGLIA	35	12810	487.500,00	491.700,00	0,00	12.604	491.736,00	491.700,00		491.700,00	4.200,00	0,00	-36,00	20.130,00			
327	RSA	327001773	FONDAZ. INNOCEN	FONDAZIONE INN	CASTIGLIONE DI	73	26718	1.162.200,00	1.151.400,00	0,00	26.574	1.145.866,00	1.145.866,00		1.145.866,00	-10.800,00	-5.534,00	0,00	22.136,00			
327	RSA	327001900	FONDAZIONE MAZ	FONDAZIONE MA	POMPONESCO	35	12810	492.000,00	507.200,00	0,00	12.689	508.551,00	507.200,00		507.200,00	15.200,00	0,00	-1.351,00	0,00			
327	RSA	327001898	FONDAZIONE ONL	FONDAZIONE ON	CANNETO SULL'O	58	21228	809.400,00	811.600,00	0,00	21.153	810.787,00	810.787,00		810.787,00	2.200,00	-813,00	0,00	0,00			
327	RSA	327001875	FONDAZIONE PIETR	FONDAZIONE PIE	MOGLIA	60	21960	917.100,00	917.100,00	0,00	21.884	911.546,00	911.546,00		911.546,00	0,00	-5.554,00	0,00	0,00			
327	RSA	327001874	FONDAZIONE SAN	FONDAZIONE SAI	CAVRIANA	30	10980	411.700,00	408.300,00	0,00	10.894	402.456,00	402.456,00		402.456,00	-3.400,00	-5.844,00	0,00	0,00			
327	RSA	327001948	FONDAZIONE SCA	FONDAZIONE SC	SCHIVENOGLIA	75	27450	1.034.700,00	1.066.500,00	0,00	27.203	1.061.097,00	1.061.097,00		1.061.097,00	31.800,00	-5.403,00	0,00	59.370,00			
327	RSA	327001962	FONDAZIONE SALU	FONDAZIONE SO	SERMIDE	60	21960	801.700,00	801.700,00	0,00	21.719	798.881,00	798.881,00		798.881,00	0,00	-2.819,00	0,00	0,00			
327	RSA	327001872	FONDAZIONE ULD	FONDAZIONE ULI	DOSOLO	25	9150	346.400,00	359.500,00	0,00	9.008	360.982,00	359.500,00		359.500,00	13.100,00	0,00	-1.482,00	0,00			
327	RSA	327001840	FONDAZIONE FRA	FRANCO NICOLA	VOLTA MANTOV	40	14640	596.100,00	592.700,00	0,00	14.517	590.993,00	590.993,00		590.993,00	-3.400,00	-1.707,00	0,00	0,00			

												totale produzione a carico SSR								di cui produzione a carico di fonti diverse dal FSR Gestione Sociosanitaria Corrente		
CODICE ATS	TIPOLOGIA UNITA' DI OFFERTA	CUDES (6 CIFRE) PER ADI CODICE FISCALE	DENOMINAZIONE ENTE GESTORE	DENOMINAZIONE STRUTTURA	COMUNE UBICAZIONE STRUTTURA	NUMERO POSTI A CONTRATTO	GIORNATE TEORICHE/ TRATTAMENTI	(A)BUDGET CONTRATTATO (Aprile 2016)	(B) BUDGET RIMODULATO (novembre 2016)	di cui rimodulazione a carico budget altre udo	GIORNATE EFFETTIVE/ TRATTAMENTI	(C)PRODUZIONE A BUDGET EFFETTIVA AL LORDO DEI TICKET	(D)PRODUZIONE A BUDGET RICONOSCIUTA AL LORDO DEI TICKET	(E)di cui TICKET (solo RIA e CONS)	(D-E)PRODUZIONE A BUDGET RICONOSCIUTA AL NETTO DEI TICKET	DELTA BUDGET RIMODULATO / CONTRATTATO	(D-B)DELTA PRODUZIONE RICONOSCIUTA/ BUDGET TOTALE RIMODULATO	(D-C)DELTA PRODUZIONE A BUDGET RICONOSCIUTA/EFFETTIVA	PRODUZIONE EXTRA BUDGET (UTENZA NON TIPICA)	di cui PRODUZIONE RENDICONTATA NEI FLUSSI E FINANZIATA CON FONDI D.G.R. 1746/11 (UTENZA COMPLESSA CDD/CDI/CSS e ADI)	di cui PRODUZIONE ADI RENDICONTATA IN FE4 A CARICO FNA	di cui EVENTUALE PRODUZIONE ADI RENDICONTATA IN FE4 A CARICO FONDO AIDS
327	RSA	327001809	ISTITUTO GERIATRIC	ISTITUTO GERIATR	VIADANA	88	32208	1.301.700,00	1.292.900,00	0,00	31.808	1.286.192,00	1.286.192,00		1.286.192,00	-8.800,00	-6.708,00	0,00	0,00			
327	RSA	327001812	ISTITUTO PER ANZIA	ISTITUTO PER ANZ	POGGIO RUSCC	40	14640	557.400,00	558.400,00	0,00	14.505	551.175,00	551.175,00		551.175,00	1.000,00	-7.225,00	0,00	0,00			
327	RSA	327001918	C.S.A. COOPERATI	R.S.A. CASA ROSA	MONZAMBANO	40	14640	603.700,00	601.400,00	0,00	14.581	603.799,00	601.400,00		601.400,00	-2.300,00	0,00	-2.399,00	0,00			
327	RSA	327002005	FONDAZIONE MOR	R.S.A. EMANUELE	MARMIROLO	40	14640	618.300,00	616.900,00	0,00	14.535	610.525,00	610.525,00		610.525,00	-1.400,00	-6.375,00	0,00	0,00			
327	RSA	327001886	C.S.A. COOPERATI	R.S.A. ERNESTA BC	PEGOGNAGA	56	20496	852.400,00	843.800,00	0,00	20.459	840.611,00	840.611,00		840.611,00	-8.600,00	-3.189,00	0,00	0,00			
327	RSA	327001808	FONDAZIONE MOR	R.S.A. FONDAZIO	MANTOVA	202	73932	3.251.100,00	3.224.300,00	0,00	73.598	3.225.004,00	3.224.300,00		3.224.300,00	-26.800,00	0,00	-704,00	0,00			
327	RSA	327001774	I CICLAMINI S.R.L.	R.S.A. I CICLAMIN	QUISTELLO	54	19764	654.900,00	672.300,00	0,00	19.705	673.025,00	672.300,00		672.300,00	17.400,00	0,00	-725,00	0,00			
327	RSA	327001966	I TULIPANI S.R.L.	R.S.A. I TULIPANI -	GONZAGA	50	18300	629.700,00	609.000,00	0,00	17.792	612.988,00	609.000,00		609.000,00	-20.700,00	0,00	-3.988,00	0,00			
327	RSA	327001871	COMUNE DI CASTE	R.S.A. IL GELSO -	CASTEL GOFFRE	30	10980	393.000,00	402.100,00	0,00	10.947	401.243,00	401.243,00		401.243,00	9.100,00	-857,00	0,00	0,00			
327	RSA	327001885	IL CAMMINO SRL	R.S.A. SAN PIETRC	CASTIGLIONE DI	60	21960	965.700,00	958.900,00	0,00	21.817	954.303,00	954.303,00		954.303,00	-6.800,00	-4.597,00	0,00	636.419,00			
327	RSA	327001842	SOLIDARIETA' SRL	R.S.A. VILLA AZZU	BORGO VIRGILI	146	53436	2.307.500,00	2.347.700,00	0,00	53.138	2.349.982,00	2.347.700,00		2.347.700,00	40.200,00	0,00	-2.282,00	17.568,00			
327	RSA	327001818	C.S.A. COOPERATI	R.S.A. VILLA MAD	GOITO	120	43920	1.862.900,00	1.829.300,00	0,00	43.815	1.833.355,00	1.829.300,00		1.829.300,00	-33.600,00	0,00	-4.055,00	0,00			
327	RSA	327001899	FONDAZIONE CAS	RESIDENZA SANIT	ASOLA	108	39528	1.570.600,00	1.587.700,00	0,00	39.390	1.587.592,00	1.587.592,00		1.587.592,00	17.100,00	-108,00	0,00	0,00			
327	RSA	327001965	FONDAZIONE LUIG	RESIDENZA SANIT	SUZZARA	85	31110	1.132.100,00	1.179.800,00	0,00	30.994	1.187.316,00	1.179.800,00		1.179.800,00	47.700,00	0,00	-7.516,00	0,00			
327	RSA	327002001	UNITÀ GERIATRICA	RESIDENZA SANIT	CURTATONE	40	14640	571.600,00	569.900,00	0,00	14.575	569.265,00	569.265,00		569.265,00	-1.700,00	-635,00	0,00	0,00			
327	RSA	327001960	MED SERVICES CO	RSA VILLA CARPA	RODIGO	73	26718	1.024.700,00	1.055.400,00	0,00	26.335	1.054.784,00	1.054.784,00		1.054.784,00	30.700,00	-616,00	0,00	12.078,00			
327	RSA	327001963	COOPERATIVA SO	RSA "DUCALE" - R	REVERE	45	16470	590.300,00	590.300,00	0,00	16.368	592.782,00	590.300,00		590.300,00	0,00	0,00	-2.482,00	0,00			
327	RSA	327001959	COMUNE DI ACQU	RSA A. RICCIARD	ACQUANEGRA	45	16470	662.000,00	662.000,00	0,00	16.376	653.204,00	653.204,00		653.204,00	0,00	-8.796,00	0,00	0,00			
327	RSA	327001953	IL SORRISO SRL	RSA BEATA PAOL	VOLTA MANTOV	118	43188	1.880.900,00	1.910.200,00	0,00	43.065	1.913.615,00	1.910.200,00		1.910.200,00	29.300,00	0,00	-3.415,00	78.778,00			
327	RSA	327001777	COOPERATIVA SO	RSA CASA PACE	MANTOVA	53	19398	750.300,00	746.200,00	0,00	19.267	738.583,00	738.583,00		738.583,00	-4.100,00	-7.617,00	0,00	20.945,40			
327	RSA	327001814	SANITHAD SERVIZI S	RSA COMUNALE	SAN BENEDETTO	72	26352	923.000,00	942.800,00	0,00	26.217	942.533,00	942.533,00		942.533,00	19.800,00	-267,00	0,00	0,00			
327	RSA	327001998	FONDAZIONE ANT	RSA FONDAZION	RONCOFERRAR	112	40992	1.510.200,00	1.533.400,00	0,00	40.874	1.536.446,00	1.533.400,00		1.533.400,00	23.200,00	0,00	-3.046,00	0,00			
327	RSA	327001901	C.S.A. COOPERATI	RSA GIUSEPPE SER	SABBIONETA	32	11712	502.500,00	500.800,00	0,00	11.504	491.146,00	491.146,00		491.146,00	-1.700,00	-9.654,00	0,00	0,00			
327	RSA	327001819	I GIRASOLI S.P.A.	RSA I GIRASOLI -	BORGO VIRGILI	120	43920	1.582.700,00	1.578.800,00	0,00	43.708	1.584.432,00	1.578.800,00		1.578.800,00	-3.900,00	0,00	-5.632,00	18.300,00			
327	RSA	327001994	ASPEF AZIENDA SER	RSA ISABELLA D'E	MANTOVA	119	43554	1.700.200,00	1.744.700,00	0,00	43.285	1.742.493,00	1.742.493,00		1.742.493,00	44.500,00	-2.207,00	0,00	0,00			
327	RSA	327001955	ASPEF AZIENDA SER	RSA LUIGI BIANC	MANTOVA	55	20130	796.500,00	802.000,00	0,00	19.937	802.993,00	802.000,00		802.000,00	5.500,00	0,00	-993,00	0,00			
327	RSA	327001810	FONDAZIONE MOR	RSA MONS. BENE	MARCARIA	60	21960	943.400,00	919.700,00	0,00	21.758	918.932,00	918.932,00		918.932,00	-23.700,00	-768,00	0,00	3.219,00			
327	RSA	327003606	MED SERVICES CO	RSA RODIGO - R	RODIGO	120	43920	1.594.800,00	1.590.700,00	0,00	43.518	1.595.652,00	1.590.700,00		1.590.700,00	-4.100,00	0,00	-4.952,00	0,00			
327	RSA	327001995	FONDAZIONE TOSI	RSA TOSI CIPPELL	RIVAROLO MAN	68	24888	999.500,00	966.200,00	0,00	24.726	957.804,00	957.804,00		957.804,00	-33.300,00	-8.396,00	0,00	18.300,00			
327	RSA	327001904	COOPERATIVA LA	RSA VILLA AURELI	MARCARIA	98	35868	1.595.300,00	1.622.300,00	0,00	35.461	1.617.588,00	1.617.588,00		1.617.588,00	27.000,00	-4.712,00	0,00	0,00			
327	RSD	327001977	ISTITUTO SUORE AD	CASA FAMIGLIA F	RIVOLTA D'ADDA	93	34038	2.899.400,00	2.894.000,00	0,00	33.623	2.893.114,50	2.893.114,50		2.893.114,50	-5.400,00	-885,50	0,00	25.866,00			
327	RSD	327001935	FONDAZIONE R.S.A	FONDAZIONE RSA	SONCINO	30	10980	980.000,00	980.000,00	0,00	10.932	989.261,00	980.000,00		980.000,00	0,00	0,00	-9.261,00	0,00			
327	RSD	327001833	FONDAZIONE ELISA	FONDAZIONE E.C	CINGIA DE' BOT	37	13542	1.115.200,00	1.178.200,00	0,00	13.533	1.186.075,50	1.178.200,00		1.178.200,00	63.000,00	0,00	-7.875,50	0,00			
327	RSD	327001889	FONDAZIONE ISTITU	FONDAZIONE ISTI	OSPIRO_A	337	123342	10.685.500,00	10.261.400,00	0,00	120.326	10.306.715,00	10.261.400,00		10.261.400,00	-424.100,00	0,00	-45.315,00	39.345,00			
327	RSD	327001933	FONDAZIONE ISTITU	FONDAZIONE ISTI	OSPIRO_B	57	20862	1.990.100,00	2.074.200,00	0,00	20.427	2.076.975,50	2.074.200,00		2.074.200,00	84.100,00	0,00	-2.775,50	0,00			
327	RSD	327001794	FONDAZIONE ISTITU	FONDAZIONE ISTI	SAN BASSANO	90	32940	2.949.100,00	2.973.400,00	0,00	31.565	2.971.721,50	2.971.721,50		2.971.721,50	24.300,00	-1.678,50	0,00	2.401,50			
327	RSD	327001896	FONDAZIONE OPE	FONDAZIONE SS.	CASTELVERDE	60	21960	1.936.900,00	1.952.900,00	0,00	21.734	1.948.732,50	1.948.732,50		1.948.732,50	16.000,00	-4.167,50	0,00	0,00			
327	RSD	327001846	SOL.CO. MANTOV	IL POSTO DELLE F	MANTOVA	26	9516	1.049.700,00	1.055.100,00	0,00	9.473	1.052.621,00	1.052.621,00		1.052.621,00	5.400,00	-2.479,00	0,00	7.807,00			
327	RSD	327003459	SOL.CO. MANTOV	ROSSO NANO - N	MANTOVA	34	12444	1.080.400,00	1.083.200,00	0,00	11.991	1.085.941,00	1.083.200,00		1.083.200,00	2.800,00	0,00	-2.741,00	31.019,00			
327	RSD	327001782	IL CAMMINO SRL	RSD SAN PIETRO -	CASTIGLIONE DI	60	21960	1.979.900,00	2.022.100,00	0,00	21.894	2.045.012,00	2.022.100,00		2.022.100,00	42.200,00	0,00	-22.912,00	5.644,00			
327	TOX	327001806	CONGREGAZIONE	CENTRO ACCOG	RIPALTA CREMA	15	5490	280.500,00	280.500,00	0,00	5.086	291.495,60	280.500,00		280.500,00	0,00	0,00	-10.995,60				
327	TOX	327001943	COOPERATIVA SO	CENTRO TERAPEU	CASTELLEONE	25	9150	383.300,00	460.400,00	15.400,00	7.882	416.169,60	416.169,60		416.169,60	77.100,00	-44.230,40	0,00				
327	TOX	327001770	OPERA DIOCESAN	COMUNITÀ IL CU	CREMA	21	7686	473.000,00	527.000,00	25.900,00	7.099	542.020,80	527.000,00		527.000,00	54.000,00	0,00	-15.020,80				
327	TOX	327001931	SOCIETÀ COOPER	CENTRO DIURNO	SPINADESCO	12	4392	69.300,00	75.500,00	3.000,00	2.690	75.858,00	75.500,00		75.500,00	6.200,00	0,00	-358,00				
327	TOX	327001765	SOCIETÀ COOPER	CENTRO RESIDEN	SPINADESCO	14	5124	284.400,00	280.300,00	0,00	4.724	277.771,20	277.771,20		277.771,20	-4.100,00	-2.528,80	0,00				
327	TOX	327001793	COOPERATIVA DI	COMUNITÀ DI CR	CREMONA	19	6954	329.100,00	352.500,00	11.200,00	6.697	353.601,60	352.500,00		352.500,00	23.400,00	0,00	-1.101,60				
327	TOX	327001981	COOPERATIVA DI	COMUNITÀ DI GA	GABBIONETA BIN	24	8784	348.500,00	402.500,00	25.900,00	6.265	413.490,00	402.500,00		402.500,00	54.000,00	0,00	-10.990,00				
327	TOX	327001973	ASSOCIAZIONE LA	COMUNITÀ LA TE	SAN GIOVANNI	16	5856	200.200,00	200.200,00	0,00	3.925	207.240,00	200.200,00		200.200,00	0,00	0,00	-7.040,00				
327	TOX	327001990	ASSOCIAZIONE DI	COMUNITÀ LA ZC	CREMONA	15	5490	319.900,00	319.900,00	0,00	5.469	321.577,20	319.900,00		319.900,00	0,00	0,00	-1.677,20				
327	TOX	327001857	COOPERATIVA SO	COMUNITÀ SAN F	CASTELVERDE	15	5490	288.700,00	288.700,00	0,00	5.333	296.398,80	288.700,00		288.700,00	0,00	0,00	-7.698,80				
327	TOX_BASSA_INT	327005543	ASSOCIAZIONE DI	LA ZOLLETTA - CR	CREMONA	8	2200	58.800,00	80.000,00	0,00	1.937	58.110,00	58.110,00		58.110,00	21.200,00	-21.890,00	0,00				
327	TOX	327001847	FONDAZIONE EXO	CASA DI BENIAMI	CAVRIANA	26	9516	169.000,00	147.000,00	0,00	3.046	142.878,00	142.878,00		142.878,00	-22.000,00	-4.122,00	0,00				
327	TOX	327001822	ACQUARIO SOC.C	CENTRO DIURNO	MANTOVA	20	7320	143.400,00	187.200,00	21.000,00	2.875	185.244,80	185.244,80		185.244,80	43.800,00	-1.955,20	0,00				
327	TOX	327001883	ACQUARIO SOC.C	COMUNITA' ACQ	MANTOVA	10	3660	242.200,00	246.800,00	2.200,00	3.321	246.849,60	246.800,00		246.800,00	4.600,00	0,00	-49,60				
327	TOX	327001786	ARCA CENTRO MA	COMUNITA' GIO	MARCARIA	24	8784	593.700,00	565.000,00	0,00	7.269	562.824,00	562.824,00		562.824,00	-28.700,00	-2.176,00	0,00				
327	TOX	327001781	ARCA CENTRO MA	COMUNITA' IL SES	MARMIROLO	11	4026	204.800,00	204.800,00	0,00	3.805	200.904,00	200.904,00		200.904,00	0,00	-3.896,00	0,00				
327	TOX	327001879	COOPERATIVA DI	COMUNITA' PELA	RONCOFERRAR	18	6588	237.800,00	199.800,00	0,00	4.048	213.734,40	199.800,00		199.800,00	-38.000,00	0,00	-13.934,40				
327	TOX	327001917	ARCA CENTRO MA	COMUNITA' SAN	BORGO VIRGILI	24	8784	593.600,00	606.600,00	6.200,00	7.774	597.552,00	597.552,00		597.552,00	13.000,00	-9.048,00	0,00				
327	TOX	327001912	CE.P.I.A. SAN LEON	COMUNITA' TERA	MANTOVA	8	2928	145.400,00	147.100,00	800,00	2.823	149.054,40	147.100,00		147.100,00	1.700,00	0,00	-1.954,40				
327	RIA_RES/INT	327030222	FONDAZIONE BEN	FONDAZIONE BEN	CREMA - VIA KE	130	47580	6.912.300,00	6.944.100,00	21.800,00	40.967	7.009.189,40	6.944.100,00		6.944.100,00	31.800,00	0,00	-65.089,40				
327	RIA_RES/INT	327030223	FONDAZIONE GIUS	FONDAZIONE GIU	CASTELLEONE	30	10980	1.521.500,00	1.539.900,00	12.600,00	10.897	1.582.894,47	1.539.900,00		1.539.900,00	18.400,00	0,00	-42.994,47				
327	RIA_RES/INT	327030216	FONDAZIONE OSP	FONDAZIONE OS	VAILATE	62	22692	3.187.200,00	3.206.400,00	13.200,00	22.026	3.243.979,86	3.206.400,00		3.206.400,00	19.200,00	0,00	-37.579,86				
327	RIA_RES/INT	327030224	AZIENDA SPECIALE	A.S.C. "CREMON	CREMONA	78	28548	4.735.600,00	4.746.100,00	7.200,00	27.904	4.773.474,30	4.746.100,00		4.746.100,00	10.500,00	0,00	-27.374,30				
327	RIA_RES/INT	327030320	FONDAZIONE ELISA	FONDAZIONE "EL	CINGIA DE' BOT	20	7320	823.400,00	840.200,00	11.500,00	6.497	889.857,38	840.200,00		840.200,00	16.800,00	0,00	-49.657,38				
327	RIA_RES/INT	327030290	FONDAZIONE ISTITU	FONDAZIONE ISTI	SAN BASSANO	40	14640	1.834.700,00	1.836.800,00	1.400,00	14.091	1.873.658,48	1.836.800,00		1.836.800,00	2.100,00	0,00	-36.858,48				
327	RIA_RES/INT	327030289	FONDAZIONE ISTITU	FONDAZIONE ISTI	OSPIRO	37	13542	2.223.900,00	2.235.800,00	8.100,00	12.863	2.245.130,36	2.235.800,00		2.235.800,00	11.900,00	0,00	-9.330,36				
327	RIA_RES/INT	327030214	FONDAZIONE OSP	FONDAZIONE OS	SAN GIOVANNI	109	39894	5.668.700,00	5.729.900,00	41.900,00	36.703	5.864.760,09	5.729.900,00		5.729.900,00	61.200,00	0,00	-134.860,09				
327	RIA_RES/INT	327030312	MED SERVICES CO	CASA DI CURA E	RODIGO	20	7320	1.022.100,00	1.027.500,00	3.700,00	7.163	1.040.472,21	1.027.500,00		1.027.500,00	5.400,00	0,00	-12.972,21				
327	RIA_RES/INT	327030237	FONDAZIONE OSP	FONDAZIONE "OS	GONZAGA	50	18300	2.431.900,00	2.444.100,00	8.400,00	16.832	2.491.350,64	2.444.100,00		2.444.100,00	12.200,00	0,00	-47.250,64				

												totale produzione a carico SSR								di cui produzione a carico di fonti diverse dal FSR Gestione Sociosanitaria Corrente		
CODICE ATS	TIPOLOGIA UNITA' DI OFFERTA	CUDES (6 CIFRE) PER ADI CODICE FISCALE	DENOMINAZIONE ENTE GESTORE	DENOMINAZIONE STRUTTURA	COMUNE UBICAZIONE STRUTTURA	NUMERO POSTI A CONTRATTO	GIORNATE TEORICHE/ TRATTAMENTI	(A)BUDGET CONTRATTATO (Aprile 2016)	(B) BUDGET RIMODULATO (novembre 2016)	di cui rimodulazione a carico budget altre udo	GIORNATE EFFETTIVE/ TRATTAMENTI	(C)PRODUZIONE A BUDGET EFFETTIVA AL LORDO DEI TICKET	(D)PRODUZIONE A BUDGET RICONOSCIUTA AL LORDO DEI TICKET	(E)di cui TICKET (solo RIA e CONS)	(D-E)PRODUZIONE A BUDGET RICONOSCIUTA AL NETTO DEI TICKET	DELTA BUDGET RIMODULATO / CONTRATTATO	(D-B)DELTA PRODUZIONE RICONOSCIUTA/ BUDGET TOTALE RIMODULATO	(D-C)DELTA PRODUZIONE A BUDGET RICONOSCIUTA/EFFETTIVA	PRODUZIONE EXTRA BUDGET (UTENZA NON TIPICA)	di cui PRODUZIONE RENDICONTATA NEI FLUSSI E FINANZIATA CON FONDI D.G.R. 1746/11 (UTENZA COMPLESSA CDD/CDI/CSS e ADI)	di cui PRODUZIONE ADI RENDICONTATA IN FE4 A CARICO FNA	di cui EVENTUALE PRODUZIONE ADI RENDICONTATA IN FE4 A CARICO FONDO AIDS
327	RIA_RES/INT	327030311	FONDAZIONE MOI	FONDAZIONE MC	MANTOVA	32	11712	1.947.800,00	1.960.700,00	8.800,00	10.223	1.983.976,47	1.960.700,00		1.960.700,00	12.900,00	0,00	-23.276,47				
327	RIA_RES/INT	327030238	VILLA AL LAGO SRI	VILLA AL LAGO S	MANTOVA	60	21960	3.147.200,00	3.162.500,00	10.500,00	18.165	3.162.760,62	3.162.500,00		3.162.500,00	15.300,00	0,00	-260,62				
327	RIA_ALTRO	327030222	FONDAZIONE BEN	FONDAZIONE BEN	CREMA - VIA KENNEDY		7500	295.100,00	295.100,00		8.966	304.914,00	295.100,00	12.454,50	282.645,50	0,00	0,00	-9.814,00				
327	RIA_ALTRO	327030374	FONDAZIONE DON	FONDAZIONE DC	CREMA		3100	23.200,00	23.200,00		562	21.340,00	21.340,00	0,00	21.340,00	0,00	-1.860,00	0,00				
327	RIA_ALTRO	327030214	FONDAZIONE OSP	FONDAZIONE OS	SAN GIOVANNI IN CROCE		4500	176.100,00	188.100,00		5.747	201.644,00	188.100,00	4.440,00	183.660,00	12.000,00	0,00	-13.544,00				
327	RIA_ALTRO	327030224	AZIENDA SPECIALE	A.S.C. "CREMON	CREMONA		1501	65.200,00	69.600,00		1.900	68.755,00	68.755,00	2.913,00	65.842,00	4.400,00	-845,00	0,00				
327	RIA_ALTRO	327030289	FONDAZIONE ISTIT	FONDAZIONE ISTI	SOSPIRO		12020	340.400,00	340.400,00		8.583	354.095,00	340.400,00	1.308,00	339.092,00	0,00	0,00	-13.695,00				
327	RIA_ALTRO	327030290	FONDAZIONE ISTIT	FONDAZIONE ISTI	SAN BASSANO		1300	63.900,00	63.900,00		1.769	66.603,00	63.900,00	4.456,50	59.443,50	0,00	0,00	-2.703,00				
327	RIA_ALTRO	327030320	FONDAZIONE ELISA	FONDAZIONE "EL	CINGIA DE' BOTTI		3003	127.400,00	133.400,00		3.608	135.624,00	133.400,00	9.211,50	124.188,50	6.000,00	0,00	-2.224,00				
327	RIA_ALTRO	327030311	FONDAZIONE MOI	FONDAZIONE MC	MANTOVA		6000	233.500,00	247.000,00		6.759	254.195,50	247.000,00	8.562,00	238.438,00	13.500,00	0,00	-7.195,50				
327	RIA_ALTRO	327030312	MED SERVICES CO	CASA DI CURA E	RODIGO		15	32.400,00	17.400,00		378	17.370,00	17.370,00	0,00	17.370,00	-15.000,00	-30,00	0,00				
327	RIA_ALTRO	327030315	UNITÀ GERIATRICA	UNITÀ GERIATRIC	CURTATONE		12650	498.000,00	501.000,00		13.871	501.050,00	501.000,00	19.989,00	481.011,00	3.000,00	0,00	-50,00				
327	RIA_ALTRO	327030316	ASSOCIAZIONE CA	ISTITUTO DI RIABIL	CURTATONE		4660	2.358.000,00	2.412.000,00		31.149	2.474.734,50	2.412.000,00	0,00	2.412.000,00	54.000,00	0,00	-62.734,50				
327	CONS	327001856	KRIKOS SOCIETA' C	CONSULTORIO FA	CREMA			171.500,00	189.500,00	18.000,00		219.825,95	189.500,00	3.348,00	186.152,00	18.000,00	0,00	-30.325,95				
327	CONS	327001903	ASSOCIAZIONE CE	CENTRO DI CONS	MANTOVA			214.000,00	232.000,00	18.000,00		237.532,43	232.000,00	17.811,95	214.188,05	18.000,00	0,00	-5.532,43				
327	CONS	327001922	ASSOCIAZIONE INS	CONSULTORIO FA	CREMA			149.400,00	185.400,00	36.000,00		205.080,90	185.400,00	28,50	185.371,50	36.000,00	0,00	-19.680,90				
327	CONS	327001939	ASSOCIAZIONE CO	CONSULTORIO UI	CREMONA			333.100,00	368.600,00	35.500,00		373.687,58	368.600,00	5.947,80	362.652,20	35.500,00	0,00	-5.087,58				
327	ADI VOUCHER	01837820206	ASPEF AZIENDA SE	ASPEF AZIENDA S	MANTOVA							96.035,55	96.035,55	0,00	96.035,55	0,00	96.035,55	0,00			6.358,00	
327	ADI VOUCHER	93040040201	ASSOCIAZIONE DI	ASSOCIAZIONE D	CURTATONE							134.762,13	134.762,13	0,00	134.762,13	0,00	134.762,13	0,00			8.921,00	
327	ADI VOUCHER	01697440202	C.S.A. COOPERATI	C.S.A. COOPERA	MANTOVA							471.230,37	471.230,37	0,00	471.230,37	0,00	471.230,37	0,00			31.195,00	
327	ADI VOUCHER	05920700969	CAMEDI SRL	CAMEDI SRL	MILANO							130.547,53	130.547,53	0,00	130.547,53	0,00	130.547,53	0,00			8.642,00	
327	ADI VOUCHER	02050010350	CONSORZIO PRIVA	CONSORZIO PRIV	Monza							147.672,06	147.672,06	0,00	147.672,06	0,00	147.672,06	0,00			9.776,00	
327	ADI VOUCHER	01454980192	COOP.PROGETTO	COOP.PROGETTO	CASALMAGGIORE							624.168,25	624.168,25	0,00	624.168,25	0,00	624.168,25	0,00			41.320,00	
327	ADI VOUCHER	01425810197	COOPERATIVA PR	COOPERATIVA P	CREMA							449.100,88	449.100,88	0,00	449.100,88	0,00	449.100,88	0,00			29.730,00	
327	ADI VOUCHER	01665900203	COOPERATIVA SER	COOPERATIVA SE	BORGOFRANCO PO							242.441,39	242.441,39	0,00	242.441,39	0,00	242.441,39	0,00			16.050,00	
327	ADI VOUCHER	80017860208	FONDAZIONE SCA	FONDAZIONE SC	SCHIVENOGLIA							285.743,69	285.743,69	0,00	285.743,69	0,00	285.743,69	0,00			18.916,00	
327	ADI VOUCHER	80014650206	FONDAZIONE GIUL	FONDAZIONE GIU	SERRAVALLE A PO							86.582,71	86.582,71	0,00	86.582,71	0,00	86.582,71	0,00			5.732,00	
327	ADI VOUCHER	82002170205	FONDAZIONE LUIG	FONDAZIONE LUI	SUZZARA							205.590,56	205.590,56	0,00	205.590,56	0,00	205.590,56	0,00			13.610,00	12.475,06
327	ADI VOUCHER	80005070208	FONDAZIONE MOI	FONDAZIONE MC	MANTOVA							166.118,15	166.118,15	0,00	166.118,15	0,00	166.118,15	0,00			10.997,00	
327	ADI VOUCHER	00682190285	FONDAZIONE OPE	FONDAZIONE OP	BOZZOLO							38.585,22	38.585,22	0,00	38.585,22	0,00	38.585,22	0,00			2.554,00	
327	ADI VOUCHER	80005670205	FONDAZIONE TOSI	FONDAZIONE TO	RIVAROLO MANTOVANO							29.344,53	29.344,53	0,00	29.344,53	0,00	29.344,53	0,00			1.943,00	
327	ADI VOUCHER	02245760208	IL CAMMINO SRL	IL CAMMINO SRL	CASTIGLIONE DELLE STIVIERE							212.631,45	212.631,45	0,00	212.631,45	0,00	212.631,45	0,00			14.076,00	
327	ADI VOUCHER	83000730206	ISTITUTO GERIATRI	ISTITUTO GERIATR	VIADANA							70.145,30	70.145,30	0,00	70.145,30	0,00	70.145,30	0,00			4.644,00	
327	ADI VOUCHER	04482440965	OSPEDALE DI SUZZ	OSPEDALE DI SUZ	SUZZARA							121.135,21	121.135,21	0,00	121.135,21	0,00	121.135,21	0,00			8.019,00	
327	ADI VOUCHER	01304810201	SANITHAD SERVIZI S	SANITHAD SERVIZ	MANTOVA							549.720,13	549.720,13	0,00	549.720,13	0,00	549.720,13	0,00			36.391,00	
327	ADI VOUCHER	01844440980	SINERGIE SOCIETA	SINERGIE SOCIET	MANTOVA							765.558,83	765.558,83	0,00	765.558,83	0,00	765.558,83	0,00			50.680,00	
327	ADI VOUCHER	01632040208	SOLIDARIETA' SOC	SOLIDARIETA' SO	BORGO VIRGILIO							197.795,52	197.795,52	0,00	197.795,52	0,00	197.795,52	0,00			13.094,00	
327	ADI VOUCHER	02420350205	TOCHER S.R.L.	TOCHER s.r.l.	QUISTELLO							18.937,67	18.937,67	0,00	18.937,67	0,00	18.937,67	0,00			1.254,00	
327	ADI VOUCHER	05903120631	VIVISOL	VIVISOL	Monza							262.332,82	262.332,82	0,00	262.332,82	0,00	262.332,82	0,00			17.366,00	
327	ADI VOUCHER	80004330199	FONDAZIONE BRU	FONDAZIONE BR	OSTIANO							202.568,72	202.568,72	0,00	202.568,72	0,00	202.568,72	0,00			13.410,00	
327	ADI VOUCHER	07056830586	OSA COOP.SOC.(	OSA COOP.SOC	CREMA							319.822,08	319.822,08	0,00	319.822,08	0,00	319.822,08	0,00			21.172,00	
327	ADI VOUCHER	02026000188	ADI SANITAS SRL	ADI SANITAS SRL	MILANO							1.812,00	1.812,00	0,00	1.812,00	0,00	1.812,00	0,00			120,00	
327	ADI VOUCHER	84501950152	ADI SANTA CHIARA	ADI SANTA CHIAR	LODI							436,80	436,80	0,00	436,80	0,00	436,80	0,00			29,00	
327	ADI VOUCHER	03772490375	ADI SOCIETA' DOL	ADI SOCIETA' DO	CREMONA							171.027,95	171.027,95	0,00	171.027,95	0,00	171.027,95	0,00			11.322,00	
327	ADI VOUCHER	1121120198	ARCHE' COOPERA	ARCHE' COOPER	CREMA							186.048,53	186.048,53	0,00	186.048,53	0,00	186.048,53	0,00			12.316,00	
327	ADI VOUCHER	93042130190	AZIENDA SPECIALE	AZIENDA SPECIAL	CREMONA							348.264,22	348.264,22	0,00	348.264,22	0,00	348.264,22	0,00			23.055,00	1.201,33
327	ADI VOUCHER	03996870162	C.S.A.P. COOPERA	C.S.A.P. COOPER	BERGAMO							355.245,08	355.245,08	0,00	355.245,08	0,00	355.245,08	0,00			23.517,00	
327	ADI VOUCHER	765430160	CASA DI CURA HA	CASA DI CURA H	CISERANO							2.938,67	2.938,67	0,00	2.938,67	0,00	2.938,67	0,00			195,00	
327	ADI VOUCHER	02946190168	EURONURSING CO	EURONURSING C	OSIO SOTTO							1.320,00	1.320,00	0,00	1.320,00	0,00	1.320,00	0,00			87,00	
327	ADI VOUCHER	01322210194	FONDAZIONE "CO	FONDAZIONE "C	CASALMAGGIORE							10.914,33	10.914,33	0,00	10.914,33	0,00	10.914,33	0,00			723,00	
327	ADI VOUCHER	01319070197	FONDAZIONE BEN	FONDAZIONE BE	CREMA							331.104,81	331.104,81	0,00	331.104,81	0,00	331.104,81	0,00			21.919,00	
327	ADI VOUCHER	93029860199	FONDAZIONE CAS	FONDAZIONE CA	ROBECCO D'OGLIO							59.498,19	59.498,19	0,00	59.498,19	0,00	59.498,19	0,00			3.939,00	
327	ADI VOUCHER	82002330197	FONDAZIONE CAS	FONDAZIONE CA	PANDINO							262.044,73	262.044,73	0,00	262.044,73	0,00	262.044,73	0,00			17.347,00	
327	ADI VOUCHER	80004310191	FONDAZIONE ELISA	FONDAZIONE ELI	CINGIA DE' BOTTI							88.736,01	88.736,01	0,00	88.736,01	0,00	88.736,01	0,00			5.874,00	
327	ADI VOUCHER	83000810198	FONDAZIONE OSP	FONDAZIONE OS	CASALBUTTANO							50.000,00	50.000,00	0,00	50.000,00	0,00	50.000,00	0,00			3.310,00	
327	ADI VOUCHER	83001010194	FONDAZIONE RSA	FONDAZIONE RS	SONCINO							118.215,62	118.215,62	0,00	118.215,62	0,00	118.215,62	0,00			7.826,00	
327	ADI VOUCHER	93028490162	FONDAZIONE SAN	FONDAZIONE SA	CISERANO							113.030,74	113.030,74	0,00	113.030,74	0,00	113.030,74	0,00			7.483,00	
327	ADI VOUCHER	03165500988	LA CURA SOCIETÀ	LA CURA SOCIET	BRESCIA							132.157,19	132.157,19	0,00	132.157,19	0,00	132.157,19	0,00			8.749,00	7.706,33
327	ADI VOUCHER	04905801009	MEDICASA ITALIA S	MEDICASA ITALIA	MILANO							613.285,50	613.285,50	0,00	613.285,50	0,00	613.285,50	0,00			39.911,00	432,00
327	ADI VOUCHER	08872610152	NUOVI ORIZZONTI	NUOVI ORIZZONT	MILANO							21.478,60	21.478,60	0,00	21.478,60	0,00	21.478,60	0,00			1.422,00	
327	ADI VOUCHER	01102040191	PRONTOCURA SO	PRONTOCURA SC	CREMONA							272.935,04	272.935,04	0,00	272.935,04	0,00	272.935,04	0,00			18.068,00	784,00
327	ADI VOUCHER	00903210193	SERVIZIO ADI CON	SERVIZIO ADI CO	CREMONA							376.701,79	376.701,79	0,00	376.701,79	0,00	376.701,79	0,00			24.938,00	
327	ADI VOUCHER	01070620198	SOCIETA' COOPER	SOCIETA' COOPE	CREMA							277.181,41	277.181,41	0,00	277.181,41	0,00	277.181,41	0,00			18.349,00	
327	POSTACUTA_RES	327001901	C.S.A. COOPERATI	RSA GIUSEPPE SER	SABBIONETA	28	10248	689.000,00	762.500,00	73.500,00	7.259	871.080,00	762.500,00	0,00	762.500,00	73.500,00	0,00	-108.580,00				
															0,00	0,00	0,00	0,00				
															0,00	0,00	0,00	0,00				
															0,00	0,00	0,00	0,00				
															0,00	0,00	0,00	0,00				
															0,00	0,00	0,00	0,00				

BOZZA

												totale produzione a carico SSR								di cui produzione a carico di fonti diverse dal FSR Gestione Sociosanitaria Corrente		
CODICE ATS	TIPOLOGIA UNITA' DI OFFERTA	CUDES (6 CIFRE) PER ADI CODICE FISCALE	DENOMINAZIONE ENTE GESTORE	DENOMINAZIONE STRUTTURA	COMUNE UBICAZIONE STRUTTURA	NUMERO POSTI A CONTRATTO	GIORNATE TEORICHE/ TRATTAMENTI	(A)BUDGET CONTRATTATO (Aprile 2016)	(B) BUDGET RIMODULATO (novembre 2016)	di cui rimodulazione a carico budget altre udo	GIORNATE EFFETTIVE/ TRATTAMENTI	(C)PRODUZIONE A BUDGET EFFETTIVA AL LORDO DEI TICKET	(D)PRODUZIONE A BUDGET RICONOSCIUTA AL LORDO DEI TICKET	(E)di cui TICKET (solo RIA e CONS)	(D-E)PRODUZIONE A BUDGET RICONOSCIUTA AL NETTO DEI TICKET	DELTA BUDGET RIMODULATO / CONTRATTATO	(D-B)DELTA PRODUZIONE RICONOSCIUTA/ BUDGET TOTALE RIMODULATO	(D-C)DELTA PRODUZIONE A BUDGET RICONOSCIUTA/EFFETTIVA	PRODUZIONE EXTRA BUDGET (UTENZA NON TIPICA)	di cui PRODUZIONE RENDICONTATA NEI FLUSSI E FINANZIATA CON FONDI D.G.R. 1746/11 (UTENZA COMPLESSA CDD/CDI/CSS e ADI)	di cui PRODUZIONE ADI RENDICONTATA IN FE4 A CARICO FNA	di cui EVENTUALE PRODUZIONE ADI RENDICONTATA IN FE4 A CARICO FONDO AIDS
															0,00	0,00	0,00	0,00				
															0,00	0,00	0,00	0,00				
															0,00	0,00	0,00	0,00				
															0,00	0,00	0,00	0,00				
															0,00	0,00	0,00	0,00				
															0,00	0,00	0,00	0,00				
															0,00	0,00	0,00	0,00				
															0,00	0,00	0,00	0,00				
															0,00	0,00	0,00	0,00				
															0,00	0,00	0,00	0,00				
															0,00	0,00	0,00	0,00				
															0,00	0,00	0,00	0,00				
															0,00	0,00	0,00	0,00				
															0,00	0,00	0,00	0,00				
															0,00	0,00	0,00	0,00				
															0,00	0,00	0,00	0,00				
															0,00	0,00	0,00	0,00				
															0,00	0,00	0,00	0,00				
															0,00	0,00	0,00	0,00				
															0,00	0,00	0,00	0,00				
															0,00	0,00	0,00	0,00				
															0,00	0,00	0,00	0,00				
															0,00	0,00	0,00	0,00				
															0,00	0,00	0,00	0,00				
Totale							3713644	190.262.000,00			3.567.821	201.633.410,69	200.556.107,01	90.470,75	200.465.636,26	1.140.700,00	9.153.407,01	-1.077.303,68	1.276.588,20	0,00	636.349,00	22.598,72

R.I.B.A.

ATS
321
322
323
324
325
326
327
328

TIPOLOGIE UDO
RSA
RSD
HOS
RIA_RES/INT
RIA_ALTRO
TOX
TOX_BASSA_INT
CSS
CDD
CDI
SMI
CONS
ADI VOUCHER
POSTACUTA_RES

RLS.C.R.I.B.A.

Alcune indicazioni per armonizzare la raccolta dati della scheda riepilogo budget 2016 (foglio UDO). Si precisa che occorre inserire tutti i contratti 2016 (anche i singoli contratti ADI) e i protocolli negoziali dell'assistenza postacuta residenziale (sebbene questi ultimi non confluiranno nella matrice ISSAD)

Nel campo "TIPOLOGIA UNITA' DI OFFERTA" devono essere utilizzate le codifiche previste nell'apposito foglio di lavoro "codifiche"

I campi in grigio contenenti formule non devono essere compilati

il campo "di cui TICKET" deve essere compilato solo per le UDO CONS e RIA_ALTRO e comprende anche la quota aggiuntiva dei ticket

il campo "PRODUZIONE EXTRA BUDGET (UTENZA NON TIPICA)" deve essere compilato solo per le UDO che hanno rendicontato in FE1 produzione extra budget

Per le UdO di riabilitazione/cure intermedie, nel caso in cui la struttura operi sia in regime residenziale sia in altri regimi (semiresidenziale/ambulatoriale/domiciliare/diurno) occorre compilare due righe con lo stesso codice struttura, suddividendo il budget (come da scheda budget): una riga relativa alle prestazioni residenziali (RIA_RES/INT) e una relativa agli altri regimi (indicando come tipologia UDO "RIA_ALTRO")

BUDGET CONTRATTATO APRILE 2016

Il budget contrattato tra ATS e Udo alla fine di aprile 2016 (budget annuale). Non compilare per ADI

BUDGET RIMODULATO (novembre 2016)

Il budget definitivo rimodulato tra ASL e Udo alla fine di novembre 2016 (budget annuale). Non compilare per ADI

GIORNATE TEORICHE/TRATTAMENTI

UDO RESIDENZIALI

RSA – RSD – CSS – TOX – HOSPICE – RIA_INT ricoveri (ex riabilitazione specialistica, geriatrica e mantenimento)-POSTACUTA RESIDENZIALE, BASSA INTENSITA'

n. posti a contratto(o messi a disposizione per postacuta) x 366 gg (a meno che la Udo sia stata contrattualizzata in corso d'anno)

RL S.C.R.I.B.A.

(escludere dal calcolo i posti già a contratto ma sospesi per svolgimento di altre attività, quali a titolo di esempio i posti utilizzati per l'assistenza post acuta residenziale)

UDO SEMIRESIDENZIALI
CDD – CDI – TOX
n. posti a contratto x giornate di apertura

RIABILITAZIONE
numero trattamenti a contratto complessivi (ambulatoriali, domiciliari, ciclo diurno continuo, day hospital, se ancora presente)

UDO ALTRE TIPOLOGIE
ADI – Consultori – SMI: non indicare nulla

GIORNATE EFFETTIVE/TRATTAMENTI

Per le UDO che assolvono il flusso FE1 prendere il valore totale della Colonna "GIORNATE A CARICO DEL FSR NEL PERIODO" (quindi considerando le gg di assenza a carico e non considerando le gg di assenze non remunerate), escludendo le giornate rese su posto non a contratto e in regime di solvenza, in quanto tale casistica non viene remunerata dal budget contrattato con la UDO. considerare solo l'utenza compresa nei budget (escludere ad esempio l'utenza imputabile ad altre regioni)

CDI e CDD
Part-time orizzontale – calcolare come ½ giornata e riportare la somma totale all'unità eccedente (es. 36,5 indicare 37)
Part-time verticale – calcolare come 1 giornata

CDD
Escludere dal calcolo le giornate di programmazione

ADI – Consultori – SMI: non indicare nulla
Postacuta residenziale- inserire le giornate effettivamente rendicontate nei modelli di rendicontazione

PRODUZIONE A BUDGET EFFETTIVA AL LORDO DEI TICKET

RLS.C.R.I.B.A.

Per le UDO che assolvono il flusso FE1 indicare il valore complessivo del valorizzato per le "GIORNATE A CARICO DEL FSR NEL PERIODO" (quindi considerando le gg di assenza a carico e non considerando le gg di assenze non remunerate), escludendo il valorizzato delle giornate rese su posto non a contratto o in regime di solvenza, in quanto tale casistica non viene remunerata dal budget contrattato con la UDO (corrispondenza con colonna budget rimodulato); considerare solo l'utenza compresa nei budget (escludere ad esempio l'utenza imputabile ad altre regioni)

Non calcolare la quota EXTRABUDGET, perché riportata in altra colonna

Per RIA calcolare e sommare il valore dell'importo del ticket (anche quota aggiuntiva)

Inserire l'importo della valorizzazione delle giornate di programmazione

Per l'assistenza residenziale post acuta inserire il totale del valore della produzione rendicontata nei modelli di rendicontazione

Per le UDO che non assolvono il flusso FE1 (ADI VOUCHER, Consultori, SMI) indicare la produzione piena complessiva resa nell'anno 2016.

Perl'ADI che assolve il flusso FE4 indicare la produzione piena complessiva resa nell'anno 2016 nelle procedure diverse da quelle riservate a Adi diretta (no procedure che iniziano con "ADD" ma solo quelle "ADE")

Per le UDO TOX bassa intensità indicare solo la produzione post contrattualizzazione

PRODUZIONE RICONOSCIUTA

Per le UDO a budget (UDO FE1 + CONS + SMI+ POSTACUTA RES) indicare il valore definitivo della produzione riconosciuta ed erogabile alla unità d'offerta, al netto di eventuali abbattimenti o decurtazioni tariffarie effettuate in corso d'esercizio

Per i consultori familiari il dato precedente è la somma dei valori riconosciuti nell'ambito del budget contrattato anche per le prestazioni di prevenzione ed educazione alla salute e le funzioni di accesso/tutoring (ex funzioni non tariffabili)

di cui rimodulazione a carico budget altre udo (non storicizzabile)

Eventuale quota di integrazione del singolo contratto effettuata a novembre 2016 utilizzando risorse assegnate all'ATS a titolo di budget per altre tipologie di UDO e, quindi, non storicizzabili nel 2017

PRODUZIONE A CARICO D.G.R. 1746/11

il campo "PRODUZIONE A CARICO D.G.R. 1746/11 " deve essere compilato solo per le eventuali quote di produzione CDD/CDI/CSS e ADI voucher a carico della DGR 1746/2011. E' un "di cui" della produzione già rendicontata nelle colonne precedenti

PRODUZIONE ADI RENDICONTATA IN FE4 A CARICO FNA

R.L.S.C.R.I.B.A.

il campo "PRODUZIONE Adi rendicontata in FE4 a carico FNA " deve essere compilato solo per le eventuali quote di produzione ADI voucher a carico dei residui del FNA. E' un "di cui" della produzione già rendicontata nelle colonne precedenti

di cui EVENTUALE PRODUZIONE ADI RENDICONTATA IN FE4 A CARICO FONDO AIDS

il campo "PRODUZIONE Adi rendicontata in FE4 a carico Fondo Aids " deve essere compilato solo per le eventuali quote di produzione ADI voucher a carico della gestione sanitaria Aids. E' un "di cui" della produzione già rendicontata nelle colonne precedenti

RL S.C.R.I.B.A.

MODELLO DI RILEVAZIONE DEI COSTI DEI LIVELLI DI ASSISTENZA DELLE AZIENDE UNITA' SANITARIE LOCALI E DELLE AZIENDE OSPEDALIERE

STRUTTURA RILEVATA			
REGIONE	030	ATS/ASST/IRCCS	327

OGGETTO DELLA RILEVAZIONE	
CONSUNTIVO ANNO	2016

VALORI IN MIGLIAIA DI EURO

	Macrovoci economiche	Consumi e manutenzioni di esercizio		Costi per acquisti di servizi			Personale del ruolo sanitario	Personale del ruolo professionale	Personale del ruolo tecnico	Personale del ruolo ammini-strativo	Ammortamenti	Sopravvenienze / insussistenze	Altri costi	Totale
		sanitari	non sanitari	prestazioni sanitarie	servizi sanitari per erogazione di prestazioni	servizi non sanitari								
	Assistenza sanitaria collettiva in ambiente di vita e di lavoro													
10100	Igiene e sanità pubblica	528	63	-	614	1.433	5.161	58	847	1.733	303	-	490	**11.230**
10200	Igiene degli alimenti e della nutrizione	1	22	132	19	530	2.478	58	514	1.298	111	-	179	**5.342**
10300	Prevenzione e sicurezza degli ambienti di lavoro	-	45	-	28	1.119	4.305	279	400	1.555	236	-	381	**8.348**
10400	Sanità pubblica veterinaria	76	154	-	3.028	3.710	18.379	55	758	1.895	790	357	1.267	**30.469**
10500	Attività di prevenzione rivolta alla persona	3.234	36	1.707	527	704	3.107	63	391	1.125	145	6	235	**11.280**
10600	Servizio medico legale	-	-	226	836	18	85	3	-	19	3	-	5	**1.195**
19999	**Totale**	**3.839**	**320**	**2.065**	**5.052**	**7.514**	**33.515**	**516**	**2.910**	**7.625**	**1.588**	**363**	**2.557**	**67.864**
	Assistenza distrettuale													
20100	Guardia medica	-	1	4.567	49	13	223	-	-	145	2	-	3	**5.003**
20200	Medicina generale													
20201	-- Medicina generica	-	-	53.927	169	15	232	-	-	153	1	1	2	**54.500**
20202	--Pediatria di libera scelta	-	-	12.304	167	11	254	-	-	137	1	-	2	**12.876**
20300	Emergenza sanitaria territoriale	-	-	673	-	-	-	-	-	-	-	-	-	**673**
20400	Assistenza farmaceutica													
20401	--Ass. farmaceutica erogata tramite le farmacie convenzionate	-	7	114.188	83	75	475	3	-	149	17	-	28	**115.025**
20402	--Altre forme di erogazione dell'assistenza farmaceutica	15.437	2	91.306	-	32	254	6	-	76	6	-	10	**107.129**
20500	Assistenza Integrativa	-	-	9.210	-	3	289	3	-	19	2	2	3	**9.531**
20600	Assistenza specialistica													
20601	--Attività clinica	-	-	66.757	214	3	85	3	-	19	2	62	4	**67.149**
20602	--Attività di laboratorio	-	-	57.248	214	3	85	3	-	19	2	4	4	**57.582**
20603	--Attività di diagnostica strumentale e per immagini	-	-	55.746	214	3	85	3	-	19	2	5	4	**56.081**
20700	Assistenza Protesica	-	1	2.440	9	3	85	3	-	19	2	2	4	**2.568**
20800	Assistenza territoriale ambulatoriale e domiciliare													
20801	--assistenza programmata a domicilio (ADI)	-	-	9.881	61	3	356	-	59	51	12	-	10	**10.433**
20802	--assistenza alle donne, famiglia, coppie (consultori)	-	-	1.022	502	3	226	-	113	81	10	-	16	**1.973**
20803	--Assistenza psichiatrica	-	-	19.196	428	4	170	6	-	38	2	2	4	**19.850**
20804	--Assistenza riabilitativa ai disabili	-	-	41	-	2	68	-	32	24	1	-	2	**170**
20805	--Assistenza ai tossicodipendenti	-	-	-	-	2	71	-	32	24	1	-	2	**132**
20806	--Assistenza agli anziani	-	-	-	484	2	68	-	32	24	1	-	2	**613**
20807	--Assistenza ai malati terminali	-	-	-	26	2	-	-	-	-	1	-	2	**31**
20808	--Assistenza a persone affette da HIV	-	-	-	-	2	-	-	-	-	1	-	2	**5**
20900	Assistenza territoriale semiresidenziale													
20901	--Assistenza psichiatrica	-	-	6.306	428	4	170	6	-	38	2	1	4	**6.959**
20902	--Assistenza riabilitativa ai disabili	-	-	1.110	-	2	68	-	32	24	1	-	2	**1.239**
20903	--Assistenza ai tossicodipendenti	-	-	125	-	2	71	-	32	24	1	-	2	**257**
20904	--Assistenza agli anziani	-	-	5.126	696	2	68	-	32	24	1	-	2	**5.951**
20905	--Assistenza a persone affette da HIV	-	-	-	-	2	-	-	-	-	1	-	2	**5**
20906	--Assistenza ai malati terminali	-	-	-	-	2	-	-	-	-	-	-	2	**4**
21000	Assistenza territoriale residenziale													
21001	--Assistenza psichiatrica	-	-	5.935	214	2	85	3	-	19	1	1	2	**6.262**

MODELLO DI RILEVAZIONE DEI COSTI DEI LIVELLI DI ASSISTENZA DELLE AZIENDE UNITA' SANITARIE LOCALI E DELLE AZIENDE OSPEDALIERE

STRUTTURA RILEVATA			
REGIONE	030	ATS/ASST/IRCCS	327

OGGETTO DELLA RILEVAZIONE	
CONSUNTIVO ANNO	2016

VALORI IN MIGLIAIA DI EURO

	Macrovoci economiche	Consumi e manutenzioni di esercizio		Costi per acquisti di servizi			Personale del ruolo sanitario	Personale del ruolo professionale	Personale del ruolo tecnico	Personale del ruolo ammini-strativo	Ammortamenti	Sopravvenienze / insussistenze	Altri costi	Totale
		sanitari	non sanitari	prestazioni sanitarie	servizi sanitari per erogazione di prestazioni	servizi non sanitari								
21002	--Assistenza riabilitativa ai disabili	-	-	23.605	274	2	68	-	32	24	1	-	2	**24.008**
21003	--Assistenza ai tossicodipendenti	-	-	3.828	-	2	71	-	32	24	1	-	2	**3.960**
21004	--Assistenza agli anziani	-	-	131.831	5.516	2	68	-	32	24	1	-	2	**137.476**
21005	--Assistenza a persone affette da HIV	-	-	-	782	2	68	-	1	24	1	-	2	**880**
21006	--Assistenza ai malati terminali	-	-	2.033	3.907	2	68	-	32	24	1	-	2	**6.069**
21100	Assistenza Idrotermale	-	-	1.328	-	2	13	1	-	9	1	-	2	**1.356**
29999	**Totale**	**15.437**	**11**	**679.733**	**14.437**	**209**	**3.844**	**40**	**493**	**1.255**	**79**	**80**	**132**	**715.750**
	Assistenza ospedaliera													
30100	Attività di pronto soccorso	-	-	-	-	-	-	-	-	-	-	-	-	**-**
30200	Ass. ospedaliera per acuti													
30201	--in Day Hospital e Day Surgery	-	-	91.805	214	-	-	-	-	-	-	-	-	**92.019**
30202	--in degenza ordinaria	-	-	284.611	227	-	-	-	-	-	-	-	-	**284.838**
30300	Interventi ospedalieri a domicilio	-	-	-	-	-	-	-	-	-	-	-	-	**-**
30400	Ass. ospedaliera per lungodegenti	-	-	18.970	214	-	-	-	-	-	-	-	-	**19.184**
30500	Ass. ospedaliera per riabilitazione	-	-	30.757	265	-	-	-	-	-	-	-	-	**31.022**
30600	Emocomponenti e servizi trasfusionali	-	-	-	2.610	-	-	-	-	-	-	-	-	**2.610**
30700	Trapianto organi e tessuti	-	-	-	-	-	-	-	-	-	-	-	-	**-**
39999	**Totale**	**-**	**-**	**426.143**	**3.530**	**-**	**-**	**-**	**-**	**-**	**-**	**-**	**-**	**429.673**
49999	**TOTALE**	**19.276**	**331**	**1.107.941**	**23.019**	**7.723**	**37.359**	**556**	**3.403**	**8.880**	**1.667**	**443**	**2.689**	**1.213.287**

F.to Il Responsabile del Controllo di Gestione ai sensi D.Lgs. 39/93

F.to Il Direttore Generale ai sensi D. Lgs. 39/93

R.L.S.C.R.I.B.A.

MODELLO DI RILEVAZIONE DEI COSTI DEI LIVELLI DI ASSISTENZA DELLE AZIENDE UNITA' SANITARIE LOCALI E DELLE AZIENDE OSPEDALIERE

STRUTTURA RILEVATA			
REGIONE	030	ATS/ASST/IRCCS	327

OGGETTO DELLA RILEVAZIONE	
CONSUNTIVO ANNO	2016

VALORI IN MIGLIAIA DI EURO

	Macrovoci economiche	Consumi e manutenzioni di esercizio		Costi per acquisti di servizi			Personale del ruolo sanitario	Personale del ruolo professionale	Personale del ruolo tecnico	Personale del ruolo ammini-strativo	Ammortamenti	Sopravvenienze / insussistenze	Altri costi	Totale
		sanitari	non sanitari	prestazioni sanitarie	servizi sanitari per erogazione di prestazioni	servizi non sanitari								
	Allegato 1													
A1101	formazione del personale		1		76	15	44		23	185	16		1	**361**
A1102	sistemi informativi e statistici		7			242			651	129	35			**1.064**
A1103	altri oneri di gestione		195		24	5.704	785	271	1.092	4.479	201		1.204	**13.955**
A1999	**Totale**	**-**	**203**	**-**	**100**	**5.961**	**829**	**271**	**1.766**	**4.793**	**252**	**-**	**1.205**	**15.380**

	Allegato 2 – Mobilità intraregionale	
	per assistenza sanitaria collettiva in ambiente di vita e di lavoro	
A2101	--attiva	1.341
A2102	--passiva	
	per assistenza distrettuale	
	per assistenza sanitaria di base	
A2201	--attiva	
A2202	--passiva	
	per assistenza farmaceutica	
A2203	--attiva	
A2204	--passiva	76.110
	per assistenza specialistica	
A2205	--attiva	
A2206	--passiva	129.447
	per assistenza termale	
A2207	--attiva	
A2208	--passiva	
	per assistenza di emergenza sanitaria	
A2209	--attiva	
A2210	--passiva	
	per assistenza terr. ambulatoriale e domiciliare	
A2211	--attiva	
A2212	--passiva	19.351
	per assistenza territoriale semiresidenziale	
A2213	--attiva	
A2214	--passiva	
	per assistenza territoriale residenziale	
A2215	--attiva	
A2216	--passiva	
	per assistenza protesica	
A2217	--attiva	
A2218	--passiva	
	per assistenza ospedaliera	
A2301	--attiva	
A2302	--passiva	284.095

	Allegato 3 – Mobilità interregionale	
	per assistenza sanitaria collettiva in ambiente di vita e di lavoro	
A3101	--attiva	
A3102	--passiva	
	per assistenza distrettuale	
	per assistenza sanitaria di base	
A3201	--attiva	
A3202	--passiva	203
	per assistenza farmaceutica	
A3203	--attiva	
A3204	--passiva	6.265
	per assistenza specialistica	
A3205	--attiva	
A3206	--passiva	10.324
	per assistenza termale	
A3207	--attiva	
A3208	--passiva	786
	per assistenza di emergenza sanitaria	
A3209	--attiva	
A3210	--passiva	673
	per assistenza terr. ambulatoriale e domiciliare	
A3211	--attiva	
A3212	--passiva	
	per assistenza territoriale semiresidenziale	
A3213	--attiva	
A3214	--passiva	
	per assistenza territoriale residenziale	
A3215	--attiva	
A3216	--passiva	
	per assistenza protesica	
A3217	--attiva	
A3218	--passiva	
	per assistenza ospedaliera	
A3301	--attiva	
A3302	--passiva	44.270

MODELLO DI RILEVAZIONE DEI COSTI DEI LIVELLI DI ASSISTENZA DELLE AZIENDE UNITA' SANITARIE LOCALI E DELLE AZIENDE OSPEDALIERE

STRUTTURA RILEVATA			
REGIONE	030	ATS/ASST/IRCCS	327

OGGETTO DELLA RILEVAZIONE	
CONSUNTIVO ANNO	2016

	Allegato 4 – detenuti	
A4201	assistenza territoriale, ambulatoriale e domiciliare ai tossicodipendenti internati o detenuti	
A4202	assistenza territoriale semiresidenziale ai tossicodipendenti internati o detenuti	
A4203	assistenza territoriale residenziale ai tossicodipendenti internati o detenuti	

	Allegato 6 - stranieri irregolari	
A6001	Attività di prevenzione nei confronti di stranieri irregolari	
A6002	Assistenza distrettuale nei confronti di stranieri irregolari	
A6003	Assistenza ospedaliera nei confronti di stranieri irregolari	

	Allegato 5 – Prestazioni eventualmente erogate non riconducibili ai livelli essenziali di assistenza	
	Prestazioni di cui all'Allegato 2 A del DPCM 29 novembre 2001	
A5001	chirugia estetica	
A5002	circoncisione rituale maschile	
A5003	medicine non convenzionali	
A5004	vaccinazioni non obbligatorie in occasione di soggiorni all'estero	
A5005	certificazioni mediche	
A5006	prestazioni di medicina fisica, riabilitativa ambulatoriale indicate nell'Allegato 2 A), escluse laserterapia antalgica, elettroterapia antalgica, ultrasuonoterapia, mesoterapia)	
A5007	prestazioni di laserterapia antalgica, elettroterapia antalgica, ultrasuonoterapia, mesoterapia (qualora non incluse nell'allegato 2B su disposizione regionale)	
	Altre prestazioni escluse dai LEA	
A5108	assegno di cura	
A5109	contributo per la pratica riabilitativa denominata metodo DOMAN	
A5110	ausili tecnici non inseriti nel nomenclatore tariffario, materiale d'uso e di medicazione	
A5111	prodotti aproteici	
A5112	prestazioni aggiuntive MMG e PLS previste da accordi regionali/aziendali	
A5113	farmaci di fascia C per persone affette da malattie rare	
A5114	rimborsi per spese di viaggio e soggiorno per cure	
A5115	prestazioni ex ONIG a invalidi di guerra	
A5199	altro	
A5999	**TOTALE**	**-**

F.to Il Responsabile del Controllo di Gestione ai sensi D.Lgs. 39/93

F.to Il Direttore Generale ai sensi D. Lgs. 39/93

R.S.C.R.I.B.A.

MODELLO DI RILEVAZIONE DEI COSTI DEI LIVELLI DI ASSISTENZA - ATTIVITA' SANITARIA (ATS)

STRUTTURA RILEVATA

REGIONE 030 ATS/ASST/IRCCS 327

OGGETTO DELLA RILEVAZIONE

CONSUNTIVO ANNO 2016

VALORI IN MIGLIAIA DI EURO

	Macrovoci economiche	Consumi e manutenzioni di esercizio		Costi per acquisti di servizi			Personale del ruolo sanitario	Personale del ruolo professionale	Personale del ruolo tecnico	Personale del ruolo ammini-strativo	Ammortamenti	Sopravvenienze / insussistenze	Altri costi	Totale
		sanitari	non sanitari	prestazioni sanitarie	servizi sanitari per erogazione di prestazioni	servizi non sanitari								
	Assistenza sanitaria collettiva in ambiente di vita e di lavoro													
10100	Igiene e sanità pubblica	528	63	-	614	1.433	5.161	58	847	1.733	303	-	490	**11.230**
10200	Igiene degli alimenti e della nutrizione	1	22	132	19	530	2.478	58	514	1.298	111	-	179	**5.342**
10300	Prevenzione e sicurezza degli ambienti di lavoro	-	45	-	28	1.119	4.305	279	400	1.555	236	-	381	**8.348**
10400	Sanità pubblica veterinaria	76	154	-	3.028	3.710	18.379	55	758	1.895	790	357	1.267	**30.469**
10500	Attività di prevenzione rivolta alla persona	3.234	36	1.707	527	704	3.107	63	391	1.125	145	6	235	**11.280**
10500a	a) Vaccinazioni	3.192	28	-	387	553	2.472	57	391	1.069	116	-	187	**8.452**
10500b	b) Attività di "Screening"	42	7	1.707	140	131	482	3	-	37	26	6	43	**2.624**
10500c	c) Altre attività di prevenzione rivolte alla persona	-	1	-	-	20	153	3	-	19	3	-	5	**204**
10600	Servizio medico legale	-	-	226	836	18	85	3	-	19	3	-	5	**1.195**
10600a	a) Attività del Servizio medico-legale	-	-	-	-	-	-	-	-	-	-	-	-	**-**
10600b	b) Visite Fiscali	-	-	-	-	-	-	-	-	-	-	-	-	**-**
10600c	c) Attivtà di Medicina sportiva	-	-	226	836	18	85	3	-	19	3	-	5	**1.195**
19999	**Totale**	**3.839**	**320**	**2.065**	**5.052**	**7.514**	**33.515**	**516**	**2.910**	**7.625**	**1.588**	**363**	**2.557**	**67.864**
	Assistenza distrettuale													
20100	Guardia medica	-	1	4.567	49	13	223	-	-	145	2	-	3	**5.003**
20200	Medicina generale													
20201	-- Medicina generica	-	-	53.927	169	15	232	-	-	153	1	1	2	**54.500**
20201a	a) Attività in convenzione	-	-	53.927	169	15	232	-	-	153	1	1	2	**54.500**
20201b	b) Prestazioni erogate in ADI/ADP	-	-	-	-	-	-	-	-	-	-	-	-	**-**
20201c	c) Prestazioni erogate in RSA/Case protette e assistenza semiresidenziale	-	-	-	-	-	-	-	-	-	-	-	-	**-**
20201d	d) Campagne vaccinali	-	-	-	-	-	-	-	-	-	-	-	-	**-**
20202	-- Pediatria di libera scelta	-	-	12.304	167	11	254	-	-	137	1	-	2	**12.876**
20202a	a) Attività in convenzione	-	-	12.304	167	11	254	-	-	137	1	-	2	**12.876**
20202b	b) prestazioni erogate in ADI/ADP	-	-	-	-	-	-	-	-	-	-	-	-	**-**
20202c	d) campagne vaccinali	-	-	-	-	-	-	-	-	-	-	-	-	**-**
20300	Emergenza sanitaria territoriale	-	-	673	-	-	-	-	-	-	-	-	-	**673**
20400	Assistenza farmaceutica													
20401	-- Ass. farmaceutica erogata tramite le farmacie convenzionate	-	7	114.188	83	75	475	3	-	149	17	-	28	**115.025**
20402	-- Altre forme di erogazione dell'assistenza farmaceutica (compreso "Doppio canale" e "Primo ciclo terapeutico")	15.437	1	28.012	-	13	85	3	-	19	2	-	3	**43.575**
20402a	-- Farmaci del File F (ad esclusione "Doppio canale", "Primo ciclo terapeutico" e incluso Farmaci Fascia H)	-	1	63.294	-	19	169	3	-	57	4	-	7	**63.554**
20500	Assistenza Integrativa	-	-	9.210	-	3	289	3	-	19	2	2	3	**9.531**
20600	Assistenza specialistica													
20601	-- Attività clinica	-	-	66.757	214	3	85	3	-	19	2	62	4	**67.149**
20602	-- Attività di laboratorio	-	-	57.248	214	3	85	3	-	19	2	4	4	**57.582**
20603	-- Attività di diagnostica strumentale e per immagini	-	-	55.746	214	3	85	3	-	19	2	5	4	**56.081**
20700	Assistenza Protesica	-	1	2.440	9	3	85	3	-	19	2	2	4	**2.568**
20800	Assistenza territoriale ambulatoriale e domiciliare													
20801	-- Assistenza programmata a domicilio (ADI)	-	-	9.881	61	3	356	-	59	51	12	-	10	**10.433**
20802	-- Assistenza alle donne, famiglia, coppie (consultori)	-	-	1.022	502	3	226	-	113	81	10	-	16	**1.973**
20803	-- Assistenza psichiatrica	-	-	19.196	428	4	170	6	-	38	2	2	4	**19.850**
20803a	a) a favore di persone con problemi psichiatrici;	-	-	13.170	214	2	85	3	-	19	1	2	2	**13.498**
20803b	b) a favore di minori con problemi neuropsichiatrici	-	-	6.026	214	2	85	3	-	19	1	-	2	**6.352**
20804	-- Assistenza riabilitativa ai disabili	-	-	41	-	2	68	-	32	24	1	-	2	**170**
20805	-- Assistenza ai tossicodipendenti	-	-	-	-	2	71	-	32	24	1	-	2	**132**
20806	-- Assistenza agli anziani	-	-	-	484	2	68	-	32	24	1	-	2	**613**
20807	-- Assistenza ai malati terminali	-	-	-	26	2	-	-	-	-	1	-	2	**31**
20808	-- Assistenza a persone affette da HIV	-	-	-	-	2	-	-	-	-	1	-	2	**5**
20900	Assistenza territoriale semiresidenziale													

MODELLO DI RILEVAZIONE DEI COSTI DEI LIVELLI DI ASSISTENZA - ATTIVITA' SANITARIA (ATS)

STRUTTURA RILEVATA			
REGIONE	030	ATS/ASST/IRCCS	327

OGGETTO DELLA RILEVAZIONE	
CONSUNTIVO ANNO	2016

VALORI IN MIGLIAIA DI EURO

	Macrovoci economiche	Consumi e manutenzioni di esercizio		Costi per acquisti di servizi			Personale del ruolo sanitario	Personale del ruolo professionale	Personale del ruolo tecnico	Personale del ruolo ammini-strativo	Ammortamenti	Sopravvenienze / insussistenze	Altri costi	Totale
		sanitari	non sanitari	prestazioni sanitarie	servizi sanitari per erogazione di prestazioni	servizi non sanitari								
20901	-- Assistenza psichiatrica	-	-	6.306	428	4	170	6	-	38	2	1	4	**6.959**
20901a	a) a favore di persone con problemi psichiatrici;	-	-	6.167	214	2	85	3	-	19	1	1	2	**6.494**
20901b	b) a favore di minori con problemi neuropsichiatrici	-	-	139	214	2	85	3	-	19	1	-	2	**465**
20902	-- Assistenza riabilitativa ai disabili	-	-	1.110	-	2	68	-	32	24	1	-	2	**1.239**
20903	-- Assistenza ai tossicodipendenti	-	-	125	-	2	71	-	32	24	1	-	2	**257**
20904	-- Assistenza agli anziani	-	-	5.126	696	2	68	-	32	24	1	-	2	**5.951**
20905	-- Assistenza a persone affette da HIV	-	-	-	-	2	-	-	-	-	1	-	2	**5**
20906	-- Assistenza ai malati terminali	-	-	-	-	2	-	-	-	-	-	-	2	**4**
21000	Assistenza territoriale residenziale													
21001	-- Assistenza psichiatrica	-	-	5.935	214	2	85	3	-	19	1	1	2	**6.262**
21002	-- Assistenza riabilitativa ai disabili	-	-	23.605	274	2	68	-	32	24	1	-	2	**24.008**
21003	-- Assistenza ai tossicodipendenti	-	-	3.828	-	2	71	-	32	24	1	-	2	**3.960**
21004	-- Assistenza agli anziani	-	-	131.831	5.516	2	68	-	32	24	1	-	2	**137.476**
21005	-- Assistenza a persone affette da HIV	-	-	-	782	2	68	-	1	24	1	-	2	**880**
21006	-- Assistenza ai malati terminali	-	-	2.033	3.907	2	68	-	32	24	1	-	2	**6.069**
21100	Assistenza Idrotermale	-	-	1.328	-	2	13	1	-	9	1	-	2	**1.356**
29999	**Totale**	**15.437**	**11**	**679.733**	**14.437**	**209**	**3.844**	**40**	**493**	**1.255**	**79**	**80**	**132**	**715.750**
	Assistenza ospedaliera													
30100	Attività di pronto soccorso	-	-	-	-	-	-	-	-	-	-	-	-	**-**
20601a	a) Attività di Pronto Soccorso non seguita da ricovero	-	-	-	-	-	-	-	-	-	-	-	-	**-**
30100b	b) Attività di Pronto Soccorso seguita da ricovero	-	-	-	-	-	-	-	-	-	-	-	-	**-**
30200	Ass. ospedaliera per acuti													
30201	-- In Day Hospital e Day Surgery	-	-	91.805	214	-	-	-	-	-	-	-	-	**92.019**
30202	-- In degenza ordinaria	-	-	284.611	227	-	-	-	-	-	-	-	-	**284.838**
30300	Interventi ospedalieri a domicilio	-	-	-	-	-	-	-	-	-	-	-	-	**-**
30400	Ass. ospedaliera per lungodegenti	-	-	18.970	214	-	-	-	-	-	-	-	-	**19.184**
30500	Ass. ospedaliera per riabilitazione	-	-	30.757	265	-	-	-	-	-	-	-	-	**31.022**
30600	Emocomponenti e servizi trasfusionali	-	-	-	2.610	-	-	-	-	-	-	-	-	**2.610**
30700	Trapianto organi e tessuti	-	-	-	-	-	-	-	-	-	-	-	-	**-**
39999	**Totale**	**-**	**-**	**426.143**	**3.530**	**-**	**-**	**-**	**-**	**-**	**-**	**-**	**-**	**429.673**
49999	**TOTALE (SANITARIO)**	**19.276**	**331**	**1.107.941**	**23.019**	**7.723**	**37.359**	**556**	**3.403**	**8.880**	**1.667**	**443**	**2.689**	**1.213.287**

MODELLO DI RILEVAZIONE DEI COSTI DEI LIVELLI DI ASSISTENZA - ATTIVITA' SANITARIA (ATS)

STRUTTURA RILEVATA			
REGIONE	030	ATS/ASST/IRCCS	327

OGGETTO DELLA RILEVAZIONE	
CONSUNTIVO ANNO	2016

VALORI IN MIGLIAIA DI EURO

	Macrovoci economiche	Consumi e manutenzioni di esercizio		Costi per acquisti di servizi			Personale del ruolo sanitario	Personale del ruolo professionale	Personale del ruolo tecnico	Personale del ruolo ammini-strativo	Ammortamenti	Sopravvenienze / insussistenze	Altri costi	Totale
		sanitari	non sanitari	prestazioni sanitarie	servizi sanitari per erogazione di prestazioni	servizi non sanitari								
	Assistenza sanitaria collettiva in ambiente di vita e di lavoro													
10100	Igiene e sanità pubblica	-	-	-	69	5	-	-	-	-	-	-	-	74
10200	Igiene degli alimenti e della nutrizione					5								5
10300	Prevenzione e sicurezza degli ambienti di lavoro					5								5
10400	Sanità pubblica veterinaria					6								6
10500	Attività di prevenzione rivolta alla persona	-	-	1.239	-	15	-	-	-	-	-	-	-	1.254
10500a	a) Vaccinazioni					5								5
10500b	b) Attività di "Screening"			1.239		5								1.244
10500c	c) Altre attività di prevenzione rivolte alla persona					5								5
10600	Servizio medico legale	-	-	37	323	4	-	-	-	-	-	-	-	364
10600a	a) Attività del Servizio medico-legale													-
10600b	b) Visite Fiscali													-
10600c	c) Attivtà di Medicina sportiva			37	323	4								364
19999	**Totale**	-	-	1.276	392	40	-	-	-	-	-	-	-	1.708
	Assistenza distrettuale													
20100	Guardia medica					4								4
20200	Medicina generale													
20201	-- Medicina generica	-	-	-	-	4	-	-	-	-	-	-	-	4
20201a	a) Attività in convenzione					4								4
20201b	b) Prestazioni erogate in ADI/ADP													-
20201c	c) Prestazioni erogate in RSA/Case protette e assistenza semiresidenziale													-
20201d	d) Campagne vaccinali													-
20202	-- Pediatria di libera scelta	-	-	-	-	-	-	-	-	-	-	-	-	-
20202a	a) Attività in convenzione													-
20202b	b) prestazioni erogate in ADI/ADP													-
20202c	d) campagne vaccinali													-
20300	Emergenza sanitaria territoriale													-
20400	Assistenza farmaceutica													
20401	-- Ass. farmaceutica erogata tramite le farmacie convenzionate					4								4
20402	-- Altre forme di erogazione dell'assistenza farmaceutica (compreso "Doppio canale" e "Primo ciclo terapeutico")			23.922		3								23.925
20402a	-- Farmaci del File F (ad esclusione "Doppio canale", "Primo ciclo terapeutico" e incluso Farmaci Fascia H)			52.188		3								52.191
20500	Assistenza Integrativa					3								3
20600	Assistenza specialistica													
20601	-- Attività clinica			45.471	214	3								45.688
20602	-- Attività di laboratorio			39.475	214	3								39.692
20603	-- Attività di diagnostica strumentale e per immagini			37.890	214	3								38.107
20700	Assistenza Protesica				9	3								12
20800	Assistenza territoriale ambulatoriale e domiciliare													
20801	-- Assistenza programmata a domicilio (ADI)				5	3								8
20802	-- Assistenza alle donne, famiglia, coppie (consultori)				79	3								82
20803	-- Assistenza psichiatrica	-	-	14.855	428	4	-	-	-	-	-	-	-	15.287
20803a	a) a favore di persone con problemi psichiatrici;			9.520	214	2								9.736
20803b	b) a favore di minori con problemi neuropsichiatrici			5.335	214	2								5.551
20804	-- Assistenza riabilitativa ai disabili					2								2
20805	-- Assistenza ai tossicodipendenti					2								2
20806	-- Assistenza agli anziani					2								2
20807	-- Assistenza ai malati terminali				26	2								28
20808	-- Assistenza a persone affette da HIV					2								2
20900	Assistenza territoriale semiresidenziale													
20901	-- Assistenza psichiatrica	-	-	5.081	428	4	-	-	-	-	-	-	-	5.513

R.I.S.C.R.I.B.A.

MODELLO DI RILEVAZIONE DEI COSTI DEI LIVELLI DI ASSISTENZA - ATTIVITA' SANITARIA (ATS)

STRUTTURA RILEVATA			
REGIONE	030	ATS/ASST/IRCCS	327

OGGETTO DELLA RILEVAZIONE	
CONSUNTIVO ANNO	2016

VALORI IN MIGLIAIA DI EURO

	Macrovoci economiche	Consumi e manutenzioni di esercizio		Costi per acquisti di servizi			Personale del ruolo sanitario	Personale del ruolo professionale	Personale del ruolo tecnico	Personale del ruolo ammini-strativo	Ammortamenti	Sopravvenienze / insussistenze	Altri costi	Totale
		sanitari	non sanitari	prestazioni sanitarie	servizi sanitari per erogazione di prestazioni	servizi non sanitari								
20901a	a) a favore di persone con problemi psichiatrici;			5.081	214	2								5.297
20901b	b) a favore di minori con problemi neuropsichiatrici				214	2								216
20902	-- Assistenza riabilitativa ai disabili					2								2
20903	-- Assistenza ai tossicodipendenti					2								2
20904	-- Assistenza agli anziani					2								2
20905	-- Assistenza a persone affette da HIV					2								2
20906	-- Assistenza ai malati terminali					2								2
21000	Assistenza territoriale residenziale													
21001	-- Assistenza psichiatrica			4.739	214	2								4.955
21002	-- Assistenza riabilitativa ai disabili					2								2
21003	-- Assistenza ai tossicodipendenti					2								2
21004	-- Assistenza agli anziani			11	3.387	2								3.400
21005	-- Assistenza a persone affette da HIV					2								2
21006	-- Assistenza ai malati terminali				1.972	2								1.974
21100	Assistenza Idrotermale					2								2
29999	**Totale**	-	-	223.632	7.190	81	-	-	-	-	-	-	-	230.903
	Assistenza ospedaliera													
30100	Attività di pronto soccorso	-	-	-	-	-	-	-	-	-	-	-	-	-
20601a	a) Attività di Pronto Soccorso non seguita da ricovero													-
30100b	b) Attività di Pronto Soccorso seguita da ricovero													-
30200	Ass. ospedaliera per acuti													
30201	-- In Day Hospital e Day Surgery			7.933	214									8.147
30202	-- In degenza ordinaria			250.053	214									250.267
30300	Interventi ospedalieri a domicilio			-										-
30400	Ass. ospedaliera per lungodegenti			10.022	214									10.236
30500	Ass. ospedaliera per riabilitazione			16.087	214									16.301
30600	Emocomponenti e servizi trasfusionali													-
30700	Trapianto organi e tessuti													-
39999	**Totale**	-	-	284.095	856	-	-	-	-	-	-	-	-	284.951
49999	**TOTALE (SANITARIO)**	-	-	509.003	8.438	121	-	-	-	-	-	-	-	517.562

RI.S.C.R.I.B.A.

MODELLO DI RILEVAZIONE DEI COSTI DEI LIVELLI DI ASSISTENZA - ATTIVITA' SANITARIA (ATS)

STRUTTURA RILEVATA			
REGIONE	030	ATS/ASST/IRCCS	327

OGGETTO DELLA RILEVAZIONE	
CONSUNTIVO ANNO	2016

VALORI IN MIGLIAIA DI EURO

	Macrovoci economiche	Consumi e manutenzioni di esercizio		Costi per acquisti di servizi			Personale del ruolo sanitario	Personale del ruolo professionale	Personale del ruolo tecnico	Personale del ruolo ammini-strativo	Ammortamenti	Sopravvenienze / insussistenze	Altri costi	Totale
		sanitari	non sanitari	prestazioni sanitarie	servizi sanitari per erogazione di prestazioni	servizi non sanitari								
	Assistenza sanitaria collettiva in ambiente di vita													
10100	Igiene e sanità pubblica	528	63		545	1.428	5.161	58	847	1.733	303		490	**11.156**
10200	Igiene degli alimenti e della nutrizione	1	22	132	19	525	2.478	58	514	1.298	111		179	**5.337**
10300	Prevenzione e sicurezza degli ambienti di lavoro		45		28	1.114	4.305	279	400	1.555	236		381	**8.343**
10400	Sanità pubblica veterinaria	76	154		3.028	3.704	18.379	55	758	1.895	790	357	1.267	**30.463**
10500	Attività di prevenzione rivolta alla persona	3.234	36	-	387	689	3.107	63	391	1.125	145	6	235	**9.418**
10500a	a) Vaccinazioni	3.192	28		387	548	2.472	57	391	1.069	116		187	**8.447**
10500b	b) Attività di "Screening"	42	7			126	482	3		37	26	6	43	**772**
10500c	c) Altre attività di prevenzione rivolte alla persona		1			15	153	3		19	3		5	**199**
10600	Servizio medico legale	-	-	-	-	14	85	3	-	19	3	-	5	**129**
10600a	a) Attività del Servizio medico-legale													**-**
10600b	b) Visite Fiscali													**-**
10600c	c) Attività di Medicina sportiva					14	85	3		19	3		5	**129**
19999	**Totale**	**3.839**	**320**	**132**	**4.007**	**7.474**	**33.515**	**516**	**2.910**	**7.625**	**1.588**	**363**	**2.557**	**64.846**
	Assistenza distrettuale													
20100	Guardia medica		1			9	223			145	2		3	**383**
20200	Medicina generale													
20201	-- Medicina generica	-	-	-	9	11	232	-	-	153	1	1	2	**409**
20201a	a) Attività in convenzione				9	11	232			153	1	1	2	**409**
20201b	b) Prestazioni erogate in ADI/ADP													**-**
20201c	c) Prestazioni erogate in RSA/Case protette e assistenza semiresidenziale													**-**
20201d	d) Campagne vaccinali													**-**
20202	-- Pediatria di libera scelta	-	-	-	7	11	254	-	-	137	1	-	2	**412**
20202a	a) Attività in convenzione				7	11	254			137	1		2	**412**
20202b	b) prestazioni erogate in ADI/ADP													**-**
20202c	d) campagne vaccinali													**-**
20300	Emergenza sanitaria territoriale													**-**
20400	Assistenza farmaceutica													
20401	-- Ass. farmaceutica erogata tramite le farmacie convenzionate		7			71	475	3		149	17		28	**750**
20402	-- Altre forme di erogazione dell'assistenza farmaceutica (compreso "Doppio canale" e "Primo ciclo terapeutico")	15.437	1			10	85	3		19	2		3	**15.560**
20402a	-- Farmaci del File F (ad esclusione "Doppio canale", "Primo ciclo terapeutico" e incluso Farmaci Fascia H)		1			16	169	3		57	4		7	**257**
20500	Assistenza Integrativa						289	3		19	2	2	3	**318**
20600	Assistenza specialistica													
20601	-- Attività clinica						85	3		19	2	9	4	**122**
20602	-- Attività di laboratorio						85	3		19	2	4	4	**117**
20603	-- Attività di diagnostica strumentale e per immagini						85	3		19	2	5	4	**118**
20700	Assistenza Protesica		1				85	3		19	2	2	4	**116**
20800	Assistenza territoriale ambulatoriale e domiciliare													
20801	-- Assistenza programmata a domicilio (ADI)						356		59	51	12		10	**488**
20802	-- Assistenza alle donne, famiglia, coppie (consultori)						226		113	81	10		16	**446**
20803	-- Assistenza psichiatrica	-	-	-	-	-	170	6	-	38	2	2	4	**222**
20803a	a) a favore di persone con problemi psichiatrici;						85	3		19	1	2	2	**112**
20803b	b) a favore di minori con problemi neuropsichiatrici						85	3		19	1		2	**110**
20804	-- Assistenza riabilitativa ai disabili						68		32	24	1		2	**127**
20805	-- Assistenza ai tossicodipendenti						71		32	24	1		2	**130**
20806	-- Assistenza agli anziani						68		32	24	1		2	**127**
20807	-- Assistenza ai malati terminali										1		2	**3**
20808	-- Assistenza a persone affette da HIV										1		2	**3**
20900	Assistenza territoriale semiresidenziale													
20901	-- Assistenza psichiatrica	-	-	-	-	-	170	6	-	38	2	1	4	**221**
20901a	a) a favore di persone con problemi psichiatrici;						85	3		19	1	1	2	**111**

RISCRIBA

MODELLO DI RILEVAZIONE DEI COSTI DEI LIVELLI DI ASSISTENZA - ATTIVITA' SANITARIA (ATS)

STRUTTURA RILEVATA

REGIONE 030 ATS/ASST/IRCCS 327

OGGETTO DELLA RILEVAZIONE

CONSUNTIVO ANNO 2016

VALORI IN MIGLIAIA DI EURO

	Macrovoci economiche	Consumi e manutenzioni di esercizio		Costi per acquisti di servizi			Personale del ruolo sanitario	Personale del ruolo professionale	Personale del ruolo tecnico	Personale del ruolo ammini-strativo	Ammortamenti	Sopravvenienze / insussistenze	Altri costi	Totale
		sanitari	non sanitari	prestazioni sanitarie	servizi sanitari per erogazione di prestazioni	servizi non sanitari								
20901b	b) a favore di minori con problemi neuropsichiatrici						85	3		19	1		2	**110**
20902	-- Assistenza riabilitativa ai disabili						68		32	24	1		2	**127**
20903	-- Assistenza ai tossicodipendenti						71		32	24	1		2	**130**
20904	-- Assistenza agli anziani						68		32	24	1		2	**127**
20905	-- Assistenza a persone affette da HIV										1		2	**3**
20906	-- Assistenza ai malati terminali												2	**2**
21000	Assistenza territoriale residenziale													
21001	-- Assistenza psichiatrica						85	3		19	1	1	2	**111**
21002	-- Assistenza riabilitativa ai disabili						68		32	24	1		2	**127**
21003	-- Assistenza ai tossicodipendenti						71		32	24	1		2	**130**
21004	-- Assistenza agli anziani						68		32	24	1		2	**127**
21005	-- Assistenza a persone affette da HIV						68		1	24	1		2	**96**
21006	-- Assistenza ai malati terminali						68		32	24	1		2	**127**
21100	Assistenza Idrotermale						13	1		9	1		2	**26**
29999	**Totale**	**15.437**	**11**	**-**	**16**	**128**	**3.844**	**40**	**493**	**1.255**	**79**	**27**	**132**	**21.462**
	Assistenza ospedaliera													
30100	Attività di pronto soccorso	-	-	-	-	-	-	-	-	-	-	-	-	**-**
20601a	a) Attività di Pronto Soccorso non seguita da ricovero													**-**
30100b	b) Attività di Pronto Soccorso seguita da ricovero													**-**
30200	Ass. ospedaliera per acuti													
30201	-- In Day Hospital e Day Surgery													**-**
30202	-- In degenza ordinaria													**-**
30300	Interventi ospedalieri a domicilio													**-**
30400	Ass. ospedaliera per lungodegenti													**-**
30500	Ass. ospedaliera per riabilitazione													**-**
30600	Emocomponenti e servizi trasfusionali				2.610									**2.610**
30700	Trapianto organi e tessuti													**-**
39999	**Totale**	**-**	**-**	**-**	**2.610**	**-**	**-**	**-**	**-**	**-**	**-**	**-**	**-**	**2.610**
49999	**TOTALE (SANITARIO)**	**19.276**	**331**	**132**	**6.633**	**7.602**	**37.359**	**556**	**3.403**	**8.880**	**1.667**	**390**	**2.689**	**88.918**

R.L.C.R.B.A.

MODELLO DI RILEVAZIONE DEI COSTI DEI LIVELLI DI ASSISTENZA - ATTIVITA' SANITARIA (ATS)

STRUTTURA RILEVATA			
REGIONE	030	ATS/ASST/IRCCS	327

OGGETTO DELLA RILEVAZIONE	
CONSUNTIVO ANNO	2016

VALORI IN MIGLIAIA DI EURO

	Macrovoci economiche	Consumi e manutenzioni di esercizio		Costi per acquisti di servizi			Personale del ruolo sanitario	Personale del ruolo professionale	Personale del ruolo tecnico	Personale del ruolo ammini-strativo	Ammortamenti	Sopravvenienze / insussistenze	Altri costi	Totale
		sanitari	non sanitari	prestazioni sanitarie	servizi sanitari per erogazione di prestazioni	servizi non sanitari								
	Assistenza sanitaria collettiva in ambiente di vita e di													
10100	Igiene e sanità pubblica													-
10200	Igiene degli alimenti e della nutrizione													-
10300	Prevenzione e sicurezza degli ambienti di lavoro													-
10400	Sanità pubblica veterinaria													-
10500	Attività di prevenzione rivolta alla persona	-	-	468	140	-	-	-	-	-	-	-	-	608
10500a	a) Vaccinazioni													-
10500b	b) Attività di "Screening"			468	140									608
10500c	c) Altre attività di prevenzione rivolte alla persona													-
10600	Servizio medico legale	-	-	189	513	-	-	-	-	-	-	-	-	702
10600a	a) Attività del Servizio medico-legale													-
10600b	b) Visite Fiscali													-
10600c	c) Attvità di Medicina sportiva			189	513									702
19999	**Totale**	-	-	657	653	-	-	-	-	-	-	-	-	1.310
	Assistenza distrettuale													
20100	Guardia medica			4.567	49									4.616
20200	Medicina generale													
20201	-- Medicina generica	-	-	53.927	160	-	-	-	-	-	-	-	-	54.087
20201a	a) Attività in convenzione			53.927	160									54.087
20201b	b) Prestazioni erogate in ADI/ADP													-
20201c	c) Prestazioni erogate in RSA/Case protette e assistenza semiresidenziale													-
20201d	d) Campagne vaccinali													-
20202	-- Pediatria di libera scelta	-	-	12.304	160	-	-	-	-	-	-	-	-	12.464
20202a	a) Attività in convenzione			12.304	160									12.464
20202b	b) prestazioni erogate in ADI/ADP													-
20202c	d) campagne vaccinali													-
20300	Emergenza sanitaria territoriale			673										673
20400	Assistenza farmaceutica													-
20401	-- Ass. farmaceutica erogata tramite le farmacie convenzionate			114.188	83									114.271
20402	-- Altre forme di erogazione dell'assistenza farmaceutica (compreso "Doppio canale" e "Primo ciclo terapeutico")			4.090										4.090
20402a	-- Farmaci del File F (ad esclusione "Doppio canale", "Primo ciclo terapeutico" e incluso Farmaci Fascia H)			11.106										11.106
20500	Assistenza Integrativa			9.210										9.210
20600	Assistenza specialistica													-
20601	-- Attività clinica			21.286								53		21.339
20602	-- Attività di laboratorio			17.773										17.773
20603	-- Attività di diagnostica strumentale e per immagini			17.856										17.856
20700	Assistenza Protesica			2.440										2.440
20800	Assistenza territoriale ambulatoriale e domiciliare													
20801	-- Assistenza programmata a domicilio (ADI)			9.881	56									9.937
20802	-- Assistenza alle donne, famiglia, coppie (consultori)			1.022	423									1.445
20803	-- Assistenza psichiatrica	-	-	4.341	-	-	-	-	-	-	-	-	-	4.341
20803a	a) a favore di persone con problemi psichiatrici;			3.650										3.650
20803b	b) a favore di minori con problemi neuropsichiatrici			691										691
20804	-- Assistenza riabilitativa ai disabili			41										41
20805	-- Assistenza ai tossicodipendenti													-
20806	-- Assistenza agli anziani				484									484
20807	-- Assistenza ai malati terminali													-
20808	-- Assistenza a persone affette da HIV													-
20900	Assistenza territoriale semiresidenziale													
20901	-- Assistenza psichiatrica	-	-	1.225	-	-	-	-	-	-	-	-	-	1.225

MODELLO DI RILEVAZIONE DEI COSTI DEI LIVELLI DI ASSISTENZA - ATTIVITA' SANITARIA (ATS)

STRUTTURA RILEVATA

REGIONE 030 ATS/ASST/IRCCS 327

OGGETTO DELLA RILEVAZIONE

CONSUNTIVO ANNO 2016

VALORI IN MIGLIAIA DI EURO

	Macrovoci economiche	Consumi e manutenzioni di esercizio		Costi per acquisti di servizi			Personale del ruolo sanitario	Personale del ruolo professionale	Personale del ruolo tecnico	Personale del ruolo amministrativo	Ammortamenti	Sopravvenienze / insussistenze	Altri costi	Totale
		sanitari	non sanitari	prestazioni sanitarie	servizi sanitari per erogazione di prestazioni	servizi non sanitari								
20901a	a) a favore di persone con problemi psichiatrici;			1.086										1.086
20901b	b) a favore di minori con problemi neuropsichiatrici			139										139
20902	-- Assistenza riabilitativa ai disabili			1.110										1.110
20903	-- Assistenza ai tossicodipendenti			125										125
20904	-- Assistenza agli anziani			5.126	696									5.822
20905	-- Assistenza a persone affette da HIV													-
20906	-- Assistenza ai malati terminali													-
21000	Assistenza territoriale residenziale													
21001	-- Assistenza psichiatrica			1.196										1.196
21002	-- Assistenza riabilitativa ai disabili			23.605	274									23.879
21003	-- Assistenza ai tossicodipendenti			3.828										3.828
21004	-- Assistenza agli anziani			131.820	2.129									133.949
21005	-- Assistenza a persone affette da HIV				782									782
21006	-- Assistenza ai malati terminali			2.033	1.935									3.968
21100	Assistenza Idrotermale			1.328										1.328
29999	**Totale**	-	-	**456.101**	**7.231**	-	-	-	-	-	-	**53**	-	**463.385**
	Assistenza ospedaliera													
30100	Attività di pronto soccorso	-	-	-	-	-	-	-	-	-	-	-	-	-
20601a	a) Attività di Pronto Soccorso non seguita da ricovero													-
30100b	b) Attività di Pronto Soccorso seguita da ricovero													-
30200	Ass. ospedaliera per acuti													
30201	-- In Day Hospital e Day Surgery			83.872										83.872
30202	-- In degenza ordinaria			34.558	13									34.571
30300	Interventi ospedalieri a domicilio			-										-
30400	Ass. ospedaliera per lungodegenti			8.948										8.948
30500	Ass. ospedaliera per riabilitazione			14.670	51									14.721
30600	Emocomponenti e servizi trasfusionali													-
30700	Trapianto organi e tessuti													-
39999	**Totale**	-	-	**142.048**	**64**	-	-	-	-	-	-	-	-	**142.112**
49999	**TOTALE (SANITARIO)**	-	-	**598.806**	**7.948**	-	-	-	-	-	-	**53**	-	**606.807**

R.I.C.B.A.

MODELLO DI RILEVAZIONE LIVELLI DI ASSISTENZA - SINTESI

STRUTTURA RILEVATA				OGGETTO DELLA RILEVAZIONE	
REGIONE	030	ATS/ASST/IRCCS	327	CONSUNTIVO ANNO	2016

Macrovoci economiche	Consumi e manutenzioni di esercizio	Costi per acquisti di servizi	Personale del ruolo sanitario	Personale del ruolo professionale	Personale del ruolo tecnico	Personale del ruolo ammini-strativo	Ammortamenti	Sopravvenienze / insussistenze	Altri costi	Totale	%
1 - Assistenza sanitaria collettiva in ambiente di vita e di lavoro	**4.159**	**14.631**	**33.515**	**516**	**2.910**	**7.625**	**1.588**	**363**	**2.557**	**67.864**	**5,6%**
2 - Assistenza distrettuale	**15.448**	**694.379**	**3.844**	**40**	**493**	**1.255**	**79**	**80**	**132**	**715.750**	**59,0%**
Guardia medica	1	4.629	223	-	-	145	2	-	3	5.003	
Medicina generale	-	66.593	486	-	-	290	2	1	4	67.376	
Emergenza sanitaria territoriale	-	673	-	-	-	-	-	-	-	673	
Assistenza farmaceutica	15.446	205.684	729	9	-	225	23	-	38	222.154	
Assistenza Integrativa	-	9.213	289	3	-	19	2	2	3	9.531	
Assistenza specialistica	-	180.402	255	9	-	57	6	71	12	180.812	
Assistenza Protesica	1	2.452	85	3	-	19	2	2	4	2.568	
Assistenza territoriale ambulatoriale e domiciliare	-	31.661	959	6	268	242	29	2	40	33.207	
Assistenza territoriale semiresidenziale	-	13.805	377	6	96	110	6	1	14	14.415	
Assistenza territoriale residenziale	-	177.937	428	3	129	139	6	1	12	178.655	
Assistenza Idrotermale	-	1.330	13	1	-	9	1	-	2	1.356	
3 - Assistenza ospedaliera	**-**	**429.673**	**-**	**-**	**-**	**-**	**-**	**-**	**-**	**429.673**	**35,4%**
Attività di pronto soccorso	-	-	-	-	-	-	-	-	-	-	
Assistenza ospedaliera per acuti	-	376.857	-	-	-	-	-	-	-	376.857	
Interventi ospedalieri a domicilio	-	-	-	-	-	-	-	-	-	-	
Assistenza ospedaliera per lungodegenti	-	19.184	-	-	-	-	-	-	-	19.184	
Assistenza ospedaliera per riabilitazione	-	31.022	-	-	-	-	-	-	-	31.022	
Emocomponenti e servizi trasfusionali	-	2.610	-	-	-	-	-	-	-	2.610	
Trapianto organi e tessuti	-	-	-	-	-	-	-	-	-	-	
TOTALE	**19.607**	**1.138.683**	**37.359**	**556**	**3.403**	**8.880**	**1.667**	**443**	**2.689**	**1.213.287**	**100,0%**

RISCRIBA

Sistema Socio Sanitario
Regione Lombardia
ATS Val Padana

Cl.: 1.1.02

DECRETO n. 108 del 30/03/2017

OGGETTO: APPROVAZIONE DELL'INVENTARIO DI COSTITUZIONE AL 1.1.2016 DELL'ATS VAL PADANA

IL DIRETTORE GENERALE – Dott. Salvatore Mannino

Acquisito il parere favorevole del
DIRETTORE AMMINISTRATIVO Dott. Giuseppe Albini

Acquisito il parere favorevole del
DIRETTORE SANITARIO Dott.ssa Simonetta Cinzia Bettelini

Acquisito il parere favorevole del
DIRETTORE SOCIOSANITARIO Dott. Diego Maltagliati

Responsabile del procedimento: Dott.ssa Elena Rossi

R.L.S.C.R.I.B.A.

IL DIRETTORE GENERALE

Premesso che con DGR n. X/4770 del 10/12/2015 è stata costituita l'Agenzia di Tutela della Salute (ATS) della Val Padana, in attuazione della L.R. 23/2015, in cui sono confluite le ASL della Provincia di Cremona e di Mantova, con scorporo di alcune attività verso le ASST del territorio;

Richiamato quanto disposto dalla DGR n. X/4702 del 29 dicembre 2015 "Determinazioni in ordine alla gestione del servizio sociosanitario per l'esercizio 2016" Sub Allegato 1 "Indicazioni e passaggi procedurali amministrativi e contabili ai fini dell'attuazione del nuovo modello di gestione del servizio socio sanitario regionale (LR 23/2015) "Punto 2 "Identificazione delle fattispecie di costituzione delle nuove Aziende";

Acquisite le Linee Guida regionali per la redazione del bilancio di apertura delle nuove Aziende trasmesse con nota prot. A1.2017.0048619 del 2/3/2017;

Visto il piano di applicazione L.R. 23/2015, così come supportato dai corrispondenti flussi identificativi (nello specifico immobili, personale, rimanenze) e dalle direttive emanate da Regione Lombardia in attuazione del disposto della L.R. 23/2015;

Verificato che i dati del bilancio d'esercizio 2015 V2 delle ex ASL di Cremona e di Mantova, adottati rispettivamente con decreti n. 141 e n. 142 del 21/11/2016 e approvati con DGR n. X/6068 del 29/12/2016, rappresentano la base contabile per l'apertura dei conti all'1/1/2016 della nuova Agenzia ATS ex L.R. 23/2015;

Dato atto della compilazione dello specifico schema, messo a disposizione tramite il portale regionale SCRIBA, che consente la rilevazione informatizzata di tutti i passaggi procedurali, per il trasferimento di ogni voce dell'attivo e del passivo patrimoniale derivante da ogni sezionale di bilancio (relativo alla gestione sanitaria, ASSI e sociale) dalle cessate ASL di Cremona e ASL di Mantova alle nuove Aziende;

Vista la restituzione da parte della Regione Lombardia degli esiti della rilevazione per l'ATS della Val Padana (in particolare: SP sintetico, SP Ni_San, SP Ni_Assi, SP NI_Soc, fogli di dettaglio dei crediti, debiti, fondi, riserve ed altre voci dell'attivo e del passivo relativi ai valori trasferiti) con evidenza dell'Azienda originaria (ex ASL 304 ed ex ASL 307);

Ritenuto di procedere sulla base di tali esiti, coerenti con le rilevazioni presupposte, alla predisposizione dell'Inventario di Costituzione della ATS;

Vista l'attestazione della dott.ssa Elena Rossi nella duplice veste di responsabile del procedimento amministrativo e di Responsabile del Servizio Economico Finanziario in ordine alla regolarità tecnica, alla legittimità ed alla regolarità contabile del presente atto;

Acquisiti i pareri favorevoli del Direttore Amministrativo, Sanitario e Sociosanitario;

D E C R E T A

1. di approvare l'inventario di costituzione dell'ATS della Val Padana ad esito delle rilevazioni esposte in premessa, come da schema sintetico di Stato Patrimoniale allegato quale parte integrante e sostanziale del presente atto;

2. di approvare, nell'ambito dello Stato Patrimoniale sintetico, l'inventario di costituzione della gestione sociale, secondo i valori di dettaglio contenuti negli schemi analitici agli atti;

R.E.S.C.R.I.B.A.

3. di dare atto che con la costituzione vengono a cessare € 37.460,00 di crediti/debiti reciproci (credito della ex ASL di Mantova verso la ex ASL di Cremona), oltre alle posizioni di credito/debito reciproche tra le gestioni Sanitaria e Assi;

4. di rinviare per le scritture analitiche di apertura ai dati di flusso e agli schemi di dettaglio già compilati, nonché ai partitari clienti fornitori dei gestionali di contabilità;

5. di disporre, a cura degli Affari Generali, la pubblicazione all'Albo on-line ai sensi dell'art. 32 della L. n. 69/2009 e nel rispetto del D.Lgs. n. 196/2003.

Firmato digitalmente
Dott. Salvatore Mannino

RLS.C.R.I.B.A.

Codice	SCHEMA DI STATO PATRIMONIALE	Totale Valore Ceduto al 31 12 2015	327 - ATS DELLA VAL PADANA Valore al 01 01 2016	304 - A.S.L. DELLA PROVINCIA DI CREMONA Valore Ceduto al 31 12 2015	307 - A.S.L. DELLA PROVINCIA DI MANTOVA Valore Ceduto al 31 12 2015	- NESSUNA ASSOCIAZIONE Valore Ceduto al 31 12 2015	- NESSUNA ASSOCIAZIONE Valore Ceduto al 31 12 2015	- NESSUNA ASSOCIAZIONE Valore Ceduto al 31 12 2015	- NESSUNA ASSOCIAZIONE Valore Ceduto al 31 12 2015
A	ATTIVO								
AA	**A) IMMOBILIZZAZIONI**								
AA1	**A.I) IMMOBILIZZAZIONI IMMATERIALI**	**739**	**739**	**272**	**467**	**0**	**0**	**0**	**0**
AA11	A.I.1) Costi di impianto e di ampliamento	0	0	0	0	0	0	0	0
AA12	A.I.2) Costi di ricerca e sviluppo	0	0	0	0	0	0	0	0
AA13	A.I.3) Diritti di brevetto e diritti di utilizzazione delle opere dell'ingegno	0	0	0	0	0	0	0	0
AA14	A.I.4) Immobilizzazioni immateriali in corso e acconti	0	0	0	0	0	0	0	0
AA15	A.I.5) Altre immobilizzazioni immateriali.	739	739	272	467	0	0	0	0
AA2	**A.II) IMMOBILIZZAZIONI MATERIALI**	**22.412**	**22.412**	**6.168**	**16.244**	**0**	**0**	**0**	**0**
AA21	A.II.1) Terreni	432	432	308	124	0	0	0	0
AA21a	A.II.1.a) Disponibili	4	4	4	0	0	0	0	0
AA21b	A.II.1.b) Indisponibili	428	428	304	124	0	0	0	0
AA22	A.II.2) Fabbricati	19.819	19.819	5.455	14.364	0	0	0	0
AA22a	A.II.2.a) Fabbricati non strumentali (disponibili).	0	0	0	0	0	0	0	0
AA22b	A.II.2.b) Fabbricati strumentali (indisponibili)	19.819	19.819	5.455	14.364	0	0	0	0
AA23	A.II.3) Impianti e macchinari	257	257	217	40	0	0	0	0
AA24	A.II.4) Attrezzature sanitarie e scientifiche	92	92	50	42	0	0	0	0
AA25	A.II.5) Mobili e arredi	72	72	35	37	0	0	0	0
AA26	A.II.6) Automezzi	117	117	0	117	0	0	0	0
AA27	A.II.7) Oggetti d'arte	0	0	0	0	0	0	0	0
AA28	A.II.8) Altre immobilizzazioni materiali	432	432	103	329	0	0	0	0
AA29	A.II.9) Immobilizzazioni materiali in corso e acconti	1.191	1.191	0	1.191	0	0	0	0
AA3	**A.III) IMMOBILIZZAZIONI FINANZIARIE con separata indicazione, per ciascuna voce dei crediti, degli importi esigibili entro l'esercizio successivo**	**0**	**0**	**0**	0	**0**	**0**	**0**	**0**
AA31	A.III.1) Crediti finanziari	0	0	0	0	0	0	0	0
AA31a	A.III.1.a) Crediti finanziari v/Stato	0	0	0	0	0	0	0	0
AA31b	A.III.1.b) Crediti finanziari v/Regione	0	0	0	0	0	0	0	0
AA31c	A.III.1.c) Crediti finanziari v/partecipate	0	0	0	0	0	0	0	0
AA31d	A.III.1.d) Crediti finanziari v/altri	0	0	0	0	0	0	0	0
AA32	A.III.2) Titoli	0	0	0	0	0	0	0	0
AA32a	A.III.2.a) Partecipazioni	0	0	0	0	0	0	0	0
AA32b	A.III.2.b) Altri titoli	0	0	0	0	0	0	0	0
AA_T	**TOTALE A)**	**23.151**	**23.151**	**6.440**	**16.711**	**0**	**0**	**0**	**0**
AB	B) ATTIVO CIRCOLANTE								
AB1	**B.I) RIMANENZE**	**1.574**	**1.574**	**252**	**1.322**	**0**	**0**	**0**	**0**
AB11	B.I.1) Rimanenze beni sanitari	1.547	1.547	252	1.295	0	0	0	0
AB12	B.I.2) Rimanenze beni non sanitari	27	27	0	27	0	0	0	0
AB13	B.I.3) Acconti per acquisti beni sanitari	0	0	0	0	0	0	0	0
AB14	B.I.4) Acconti per acquisti beni non sanitari	0	0	0	0	0	0	0	0
AB2	**B.II) CREDITI - Con separata indicazione, per ciascuna voce, degli importi esigibili oltre l'esercizio successivo**	**340.095**	**340.095**	**151.522**	**188.573**	**0**	**0**	**0**	**0**
AB21	B.II.1) Crediti v/ Stato	23	23	0	23	0	0	0	0
AB21a	B.II.1.a) Crediti v/ Stato - parte corrente	0	0	0	0	0	0	0	0
AB21a1	B.II.1.a.1) Crediti v/Stato per spesa corrente e acconti	0	0	0	0	0	0	0	0
AB21a2	B.II.1.a.2) Crediti v/Stato - altro	0	0	0	0	0	0	0	0
AB21b	B.II.1.b) Crediti v/ Stato - investimenti	0	0	0	0	0	0	0	0
AB21c	B.II.1.c) Crediti v/ Stato - per ricerca	0	0	0	0	0	0	0	0
AB21c1	B.II.1.c.1) Crediti v/ministero della Salute per ricerca corrente	0	0	0	0	0	0	0	0
AB21c2	B.II.1.c.2) Crediti v/ministero della Salute per ricerca finalizzata	0	0	0	0	0	0	0	0
AB21c3	B.II.1.c.3) Crediti v/Stato per ricerca - altre Amministrazioni centrali	0	0	0	0	0	0	0	0
AB21c4	B.II.1.c.4) Crediti v/Stato - Investimenti per ricerca	0	0	0	0	0	0	0	0
AB21d	B.II.1.d) Crediti v/Prefetture	23	23	0	23	0	0	0	0
AB22	B.II.2) Crediti v/ Regione	306.104	306.104	142.734	163.370	0	0	0	0
AB22a	B.II.2.a) Crediti v/ regione - parte corrente	300.415	300.415	141.117	159.298	0	0	0	0
AB22a1	B.II.2.a.1) Crediti v/ regione per spesa corrente	300.415	300.415	141.117	159.298	0	0	0	0
AB22a1a	B.II.2.a.1.a) Crediti v/Regione o Provincia Autonoma per finanziamento sanitario ordinario corrente	274.947	274.947	131.549	143.398	0	0	0	0
AB22a1b	B.II.2.a.1.b) Crediti v/Regione o Provincia Autonoma per finanziamento sanitario aggiuntivo corrente LEA	0	0	0	0	0	0	0	0
AB22a1c	B.II.2.a.1.c) Crediti v/Regione o Provincia Autonoma per finanziamento sanitario aggiuntivo corrente extra LEA	0	0	0	0	0	0	0	0
AB22a1d	B.II.2.a.1.d) Crediti v/Regione o Provincia Autonoma per spesa corrente - altro	25.468	25.468	9.568	15.900	0	0	0	0
AB22a2	B.II.2.a.2) Crediti v/ regione per ricerca	0	0	0	0	0	0	0	0
AB22b	B.II.2.b) Crediti v/ regione - Patrimonio Netto	5.689	5.689	1.617	4.072	0	0	0	0
AB22b1	B.II.2.b.1) Crediti v/Regione o Provincia Autonoma per finanziamento per investimenti	4.994	4.994	1.013	3.981	0	0	0	0
AB22b2	B.II.2.b.2) Crediti v/Regione o Provincia Autonoma per incremento fondo di dotazione	0	0	0	0	0	0	0	0
AB22b3	B.II.2.b.3) Crediti v/Regione o Provincia Autonoma per ripiano perdite	0	0	0	0	0	0	0	0
AB22b4	B.II.2.b.4) Crediti v/Regione o Provincia Autonoma per ricostituzione risorse da investimenti esercizi precedenti	695	695	604	91	0	0	0	0
AB23	B.II.3) Crediti v/Comuni	272	272	251	21	0	0	0	0
AB24	B.II.4) Crediti v/ aziende sanitarie pubbliche e acconto quota FSR da distribuire	28.424	28.424	6.413	22.011	0	0	0	0
AB24a	B.II.4.a) Crediti v/ aziende sanitarie pubbliche della regione	28.298	28.298	6.413	21.885	0	0	0	0
AB24a1	B.II.4.a1) Crediti v/ ATS per operazioni di conferimento/scorporo LR23/2015	0	0	0	0	0	0	0	0
AB24a2	B.II.4.a2) Crediti v/ ASST per operazioni di conferimento/scorporo LR23/2015	22.179	22.179	1.991	20.188	0	0	0	0
AB24a3	B.II.4.a3) Crediti v/ aziende sanitarie pubbliche della regione	6.119	6.119	4.422	1.697	0	0	0	0
AB24b	B.II.4.b) Crediti v/aziende san. pubbliche fuori regione	126	126	0	126	0	0	0	0
AB25	B.II.5) Crediti v/società partecipate e/o enti dipendenti della Regione	10	10	1	9	0	0	0	0
AB26	B.II.6) Crediti v/Erario	39	39	37	2	0	0	0	0
AB27	B.II.7) Crediti v/ altri	5.223	5.223	2.086	3.137	0	0	0	0
AB3	**B.III) ATTIVITA' FINANZIARIE CHE NON COSTITUISCONO IMMOBILIZZAZIONI**	**0**	**0**	**0**	**0**	**0**	**0**	**0**	**0**
AB31	B.III.1) Partecipazioni che non costituiscono immobilizzazioni	0	0	0	0	0	0	0	0
AB32	B.III.2) Titoli che non costituiscono immobilizzazioni	0	0	0	0	0	0	0	0
AB4	**B.IV) DISPONIBILITA' LIQUIDE**	**32.556**	**32.556**	**24.281**	**8.275**	**0**	**0**	**0**	**0**
AB41	B.IV.1) Cassa	20	20	2	18	0	0	0	0
AB42	B.IV.2) Istituto tesoriere	14	14	14	0	0	0	0	0
AB43	B.IV.3) Tesoreria unica	32.406	32.406	24.222	8.184	0	0	0	0
AB44	B.IV.4) Conto corrente postale	116	116	43	73	0	0	0	0
AB_T	**TOTALE B)**	**374.225**	**374.225**	**176.055**	**198.170**	**0**	**0**	**0**	**0**
AC	C) RATEI E RISCONTI ATTIVI								
AC1	C.I) Ratei attivi	0	0	0	0	0	0	0	0
AC2	C.II) Risconti attivi	2.606	2.606	2.573	33	0	0	0	0
AC_T	**TOTALE C)**	**2.606**	**2.606**	**2.573**	**33**	**0**	**0**	**0**	**0**
AC_TT	**TOTALE ATTIVO (A+B+C)**	**399.982**	**399.982**	**185.068**	**214.914**	**0**	**0**	**0**	**0**
AD	D) CONTI D'ORDINE								
AD1	D.I) Canoni di leasing ancora da pagare	0	0	0	0	0	0	0	0
AD2	D.II) Depositi cauzionali	0	0	0	0	0	0	0	0
AD3	D.III) Beni in comodato	2.482	2.482	2.482	0	0	0	0	0
AD4	D.IV) Altri conti d'ordine	3.367	3.367	2.935	432	0	0	0	0
AD_T	**TOTALE D)**	**5.849**	**5.849**	**5.417**	**432**	**0**	**0**	**0**	**0**
P	PASSIVO								
PA	**A) PATRIMONIO NETTO**								
PA1	A.I) Fondo di dotazione	1.750	1.750	466	1.284	0	0	0	0
PA2	**A.II) Finanziamenti per investimenti**	**15.244**	**15.244**	**3.087**	**12.157**	**0**	**0**	**0**	**0**
PA21	A.II.1) Finanziamenti per beni di prima dotazione	1.915	1.915	1.915	0	0	0	0	0
PA22	A.II.2) Finanziamenti da Stato per investimenti	0	0	0	0	0	0	0	0
PA22a	A.II.1.a) di cui Finanziamenti da Stato ex art. 20 L. 67/88	0	0	0	0	0	0	0	0
PA22b	A.II.1.b) di cui Finanziamenti da Stato per ricerca	0	0	0	0	0	0	0	0
PA22c	A.II.1.c) di cui Finanziamenti da Stato - Altri -	0	0	0	0	0	0	0	0
PA23	A.II.3) Finanziamenti da Regione per investimenti	12.240	12.240	1.033	11.207	0	0	0	0
PA24	A.II.4) Finanziamenti da altri soggetti pubblici per investimenti	184	184	0	184	0	0	0	0
PA25	A.II.5) Finanziamenti per investimenti da rettifica contributi in conto esercizio	905	905	139	766	0	0	0	0
PA3	A.III) Donazioni e lasciti vincolati a investimenti	1	1	0	1	0	0	0	0
PA4	A.IV) Altre riserve	1.559	1.559	335	1.224	0	0	0	0
PA5	A.V) Contributi per ripiano perdite	695	695	604	91	0	0	0	0
PA6	A.VI) Utili (perdite) portate a nuovo	-1.362	-1.362	-604	-758	0	0	0	0
PA7	A.VII) Utile (perdita) dell'esercizio	0	0	0	0	0	0	0	0
PA_T	**TOTALE A)**	**17.887**	**17.887**	**3.888**	**13.999**	**0**	**0**	**0**	**0**
PB	B) FONDI PER RISCHI E ONERI								
PB1	B.I) Fondi per imposte, anche differite	93	93	89	4	0	0	0	0
PB2	B.II) Fondi per rischi	1.462	1.462	268	1.194	0	0	0	0

R.L.C.R.I.B.A.

PB3	B.III) Fondi da distribuire	0	0	0	0	0	0	0	0
PB4	B.IV) Quota inutilizzata contributi di parte corrente vincolati	26.753	26.753	13.083	13.670	0	0	0	0
PB5	B.V) Altri fondi	8.071	8.071	3.588	4.483	0	0	0	0
PB_T	**TOTALE B)**	**36.379**	**36.379**	**17.028**	**19.351**	**0**	**0**	**0**	**0**
PC	C) TRATTAMENTO FINE RAPPORTO								
PC1	C.I) Premi operosità	565	565	110	455	0	0	0	0
PC2	C.II) TFR personale dipendente	0	0	0	0	0	0	0	0
PC_T	**TOTALE C)**	**565**	**565**	**110**	**455**	**0**	**0**	**0**	**0**
PD	D) DEBITI con separata indicazione, per ciascuna voce, degli importi esigibili oltre l'esercizio successivo								
PD1	D.I) Mutui passivi	0	0	0	0	0	0	0	0
PD2	D.II) Debiti verso Stato	17	17	17	0	0	0	0	0
PD3	D.III) Debiti verso Regione	194.202	194.202	96.496	97.706	0	0	0	0
PD4	D.IV) Debiti verso Comuni	5.321	5.321	3.077	2.244	0	0	0	0
PD5	D.V) Debiti verso Aziende sanitarie pubbliche	67.563	67.563	29.085	38.478	0	0	0	0
PD5a	D.V.a) Debiti v/aziende sanitarie pubbliche della Regione per spesa corrente e mobilità	99	99	0	99	0	0	0	0
PD5b	D.V.b) Debiti v/aziende sanitarie pubbliche della Regione per finanziamento sanitario aggiuntivo corrente LEA	0	0	0	0	0	0	0	0
PD5c	D.V.c) Debiti v/aziende sanitarie pubbliche della Regione per finanziamento sanitario aggiuntivo corrente extra LEA	0	0	0	0	0	0	0	0
PD5d	D.V.d) Debiti v/aziende sanitarie pubbliche della Regione per altre prestazioni	67.464	67.464	29.085	38.379	0	0	0	0
PD5d1	D.V.d1) Debiti v/ ATS per operazioni di conferimento/scorporo LR23/2015	0	0	0	0	0	0	0	0
PD5d2	D.V.d2) Debiti v/ ASST per operazioni di conferimento/scorporo LR23/2015	229	229	51	178	0	0	0	0
PD5d3	D.V.d3) Debiti v/aziende sanitarie pubbliche della Regione per altre prestazioni	67.235	67.235	29.034	38.201	0	0	0	0
PD5e	D.V.e) Debiti v/aziende sanitarie pubbliche della Regione per versamenti a patrimonio netto	0	0	0	0	0	0	0	0
PD6	D.VI) Debiti v/società partecipate e/o enti dipendenti della Regione	0	0	0	0	0	0	0	0
PD7	D.VII) Debiti verso fornitori	62.121	62.121	27.193	34.928	0	0	0	0
PD8	D.VIII) Debiti verso istituto tesoriere	8	8	0	8	0	0	0	0
PD9	D.IX) Debiti tributari	46	46	1	45	0	0	0	0
PD10	D.X) Debiti altri finanziatori	0	0	0	0	0	0	0	0
PD11	D.XI) Debiti verso istituti previdenziali, assistenziali e sicurezza sociale	3.203	3.203	2.513	690	0	0	0	0
PD12	D.XII) Altri debiti	12.636	12.636	5.589	7.047	0	0	0	0
PD_T	**TOTALE D)**	**345.117**	**345.117**	**163.971**	**181.146**	**0**	**0**	**0**	**0**
PE	E) RATEI E RISCONTI PASSIVI								
PE1	E.I) Ratei passivi	28	28	28	0	0	0	0	0
PE2	E.II) Risconti passivi	6	6	6	0	0	0	0	0
PE_T	**TOTALE E)**	**34**	**34**	**34**	**0**	**0**	**0**	**0**	**0**
P_E_TT	**TOTALE PASSIVO (A+B+C+D+E)**	**399.982**	**399.982**	**185.031**	**214.951**	**0**	**0**	**0**	**0**
PF	F) CONTI D'ORDINE								
PF1	F.I) Canoni di leasing ancora da pagare	0	0	0	0	0	0	0	0
PF2	F.II) Depositi cauzionali	0	0	0	0	0	0	0	0
PF3	F.III) Beni in comodato	2.482	2.482	2.482	0	0	0	0	0
PF4	F.IV) Altri conti d'ordine	3.367	3.367	2.935	432	0	0	0	0
PF_T	**TOTALE F)**	**5.849**	**5.849**	**5.417**	**432**	**0**	**0**	**0**	**0**
	Quadratura	0	0	37	-37	0	0	0	0

RL S.C.R.I.B.A.

ATS DELLA VAL PADANA

Rendicontazione indennizzi ex legge 210/92 al 31 Marzo 2016

BIMESTRI	INDENNIZZO BIMESTRALE					QUOTE ARRETRATI INDENNIZZO DANNEGGIATI IN VITA				RATEO AGLI EREDI					UNA TANTUM DECESSO		UNA TANTUM VACCINO 30%		TOTALE (7)
	NUMERO BENEFICIARI	Quota Categoria (tabella B allegata alla legge 29 aprile 1976, n. 177, come modificata dall'articolo 8 della legge 2 maggio 1984, n. 111) (1)	Quota Indennità integrativa speciale non rivalutata (2)	Quota rivalutazione Indennità integrativa speciale (3)	TOTALE INDENNIZZO BIMESTRALE (4)	Quota Categoria (tabella B allegata alla legge 29 aprile 1976, n. 177, come modificata dall'articolo 8 della legge 2 maggio 1984, n. 111) (1)	Quota Indennità integrativa speciale non rivalutata (2)	Quota rivalutazione Indennità integrativa speciale (3)	TOTALE ARRETRATI INDENNIZZO DANNEGGIATI IN VITA (4)	NUMERO BENEFICIARI	Quota Categoria (tabella B allegata alla legge 29 aprile 1976, n. 177, come modificata dall'articolo 8 della legge 2 maggio 1984, n. 111) (1)	Quota Indennità integrativa speciale non rivalutata (2)	Quota rivalutazione Indennità integrativa speciale (3)	TOTALE RATEO EREDI (4)	NUMERO BENEFICIARI	Quota Una tantum Decesso (5)	NUMERO BENEFICIARI	Quota Una Tantum Vaccino (6)	
PRIMO	**125**	**5758,84**	**156031,39**	**32364,51**	**194154,74**				**0,00**					**0,00**	**3**	78748,40			**272903,14**
SECONDO	**124**	**5654,11**	**153937,55**	**31943,79**	**191535,45**				**0,00**					**0,00**					**191535,45**
TERZO	**125**	**5915,84**	**156906,28**	**32938,99**	**195761,11**				**0,00**	**2**	59,34	582,91	238,41	**880,66**	**1**	1280,40			**197922,17**
QUARTO	**126**	**5758,84**	**157457,86**	**32518,28**	**195734,98**	104,72	1028,66	420,72	**1554,10**					**0,00**	**2**	78748,40			**276037,48**
QUINTO	**125**	**5758,84**	**156031,39**	**32416,85**	**194207,08**				**0,00**					**0,00**	**1**	1280,40			**195487,48**
SESTO	**125**	**5758,84**	**156031,39**	**32416,85**	**194207,08**				**0,00**					**0,00**					**194207,08**

(1) Categoria : importo complessivo legato alla categoria

(2) Quota Indennità integrativa speciale non rivalutata: importo complessivo calcolato sulla base di € 6.171,96

(3) Quota Rivalutazione Indennità integrativa speciale: importo complessivo calcolato sulla differenza tra € 6.171,96
e quello effettivamente erogato (esempio per l'anno 2012: 8.307,74 meno 6.171,96) - Differenza dovuta a seguito della Sentenza della Corte Costituzionale n. 293/11)

(4) Totale: Somma di colonna 1 + 2 + 3

(5) Quota Una Tantum Decesso: Importo Complessivo

(6) Quota Una tantum Vaccino: Importo Complessivo

(7) TOTALE SOMME EROGATE : Somma delle colonne 4 + 5 + 6

DISCRIBA

Codice	SCHEMA DI STATO PATRIMONIALE	Totale Valore Ceduto al 31 12 2015	327 - ATS DELLA VAL PADANA Valore al 01 01 2016	304 - A.S.L. DELLA PROVINCIA DI CREMONA Valore Ceduto al 31 12 2015	307 - A.S.L. DELLA PROVINCIA DI MANTOVA Valore Ceduto al 31 12 2015	- NESSUNA ASSOCIAZIONE Valore Ceduto al 31 12 2015	- NESSUNA ASSOCIAZIONE Valore Ceduto al 31 12 2015	- NESSUNA ASSOCIAZIONE Valore Ceduto al 31 12 2015	- NESSUNA ASSOCIAZIONE Valore Ceduto al 31 12 2015
A	ATTIVO								
AA	**A) IMMOBILIZZAZIONI**								
AA1	**A.I) IMMOBILIZZAZIONI IMMATERIALI**	**739**	**739**	**272**	**467**	**0**	**0**	**0**	**0**
AA11	A.I.1) Costi di impianto e di ampliamento	0	0	0	0	0	0	0	0
AA12	A.I.2) Costi di ricerca e sviluppo	0	0	0	0	0	0	0	0
AA13	A.I.3) Diritti di brevetto e diritti di utilizzazione delle opere dell'ingegno	0	0	0	0	0	0	0	0
AA14	A.I.4) Immobilizzazioni immateriali in corso e acconti	0	0	0	0	0	0	0	0
AA15	A.I.5) Altre immobilizzazioni immateriali.	739	739	272	467	0	0	0	0
AA2	**A.II) IMMOBILIZZAZIONI MATERIALI**	**22.412**	**22.412**	**6.168**	**16.244**	**0**	**0**	**0**	**0**
AA21	A.II.1) Terreni	432	432	308	124	0	0	0	0
AA21a	A.II.1.a) Disponibili	4	4	4	0	0	0	0	0
AA21b	A.II.1.b) Indisponibili	428	428	304	124	0	0	0	0
AA22	A.II.2) Fabbricati	19.819	19.819	5.455	14.364	0	0	0	0
AA22a	A.II.2.a) Fabbricati non strumentali (disponibili).	0	0	0	0	0	0	0	0
AA22b	A.II.2.b) Fabbricati strumentali (indisponibili)	19.819	19.819	5.455	14.364	0	0	0	0
AA23	A.II.3) Impianti e macchinari	257	257	217	40	0	0	0	0
AA24	A.II.4) Attrezzature sanitarie e scientifiche	92	92	50	42	0	0	0	0
AA25	A.II.5) Mobili e arredi	72	72	35	37	0	0	0	0
AA26	A.II.6) Automezzi	117	117	0	117	0	0	0	0
AA27	A.II.7) Oggetti d'arte	0	0	0	0	0	0	0	0
AA28	A.II.8) Altre immobilizzazioni materiali	432	432	103	329	0	0	0	0
AA29	A.II.9) Immobilizzazioni materiali in corso e acconti	1.191	1.191	0	1.191	0	0	0	0
AA3	**A.III) IMMOBILIZZAZIONI FINANZIARIE con separata indicazione, per ciascuna voce dei crediti, degli importi esigibili entro l'esercizio successivo**	**0**	**0**	**0**	0	**0**	**0**	**0**	**0**
AA31	A.III.1) Crediti finanziari	0	0	0	0	0	0	0	0
AA31a	A.III.1.a) Crediti finanziari v/Stato	0	0	0	0	0	0	0	0
AA31b	A.III.1.b) Crediti finanziari v/Regione	0	0	0	0	0	0	0	0
AA31c	A.III.1.c) Crediti finanziari v/partecipate	0	0	0	0	0	0	0	0
AA31d	A.III.1.d) Crediti finanziari v/altri	0	0	0	0	0	0	0	0
AA32	A.III.2) Titoli	0	0	0	0	0	0	0	0
AA32a	A.III.2.a) Partecipazioni	0	0	0	0	0	0	0	0
AA32b	A.III.2.b) Altri titoli	0	0	0	0	0	0	0	0
AA_T	**TOTALE A)**	**23.151**	**23.151**	**6.440**	**16.711**	**0**	**0**	**0**	**0**
AB	B) ATTIVO CIRCOLANTE								
AB1	**B.I) RIMANENZE**	**1.574**	**1.574**	**252**	**1.322**	**0**	**0**	**0**	**0**
AB11	B.I.1) Rimanenze beni sanitari	1.547	1.547	252	1.295	0	0	0	0
AB12	B.I.2) Rimanenze beni non sanitari	27	27	0	27	0	0	0	0
AB13	B.I.3) Acconti per acquisti beni sanitari	0	0	0	0	0	0	0	0
AB14	B.I.4) Acconti per acquisti beni non sanitari	0	0	0	0	0	0	0	0
AB2	**B.II) CREDITI - Con separata indicazione, per ciascuna voce, degli importi esigibili oltre l'esercizio successivo**	**340.095**	**340.095**	**151.522**	**188.573**	**0**	**0**	**0**	**0**
AB21	B.II.1) Crediti v/ Stato	23	23	0	23	0	0	0	0
AB21a	B.II.1.a) Crediti v/ Stato - parte corrente	0	0	0	0	0	0	0	0
AB21a1	B.II.1.a.1) Crediti v/Stato per spesa corrente e acconti	0	0	0	0	0	0	0	0
AB21a2	B.II.1.a.2) Crediti v/Stato - altro	0	0	0	0	0	0	0	0
AB21b	B.II.1.b) Crediti v/ Stato - investimenti	0	0	0	0	0	0	0	0
AB21c	B.II.1.c) Crediti v/ Stato - per ricerca	0	0	0	0	0	0	0	0
AB21c1	B.II.1.c.1) Crediti v/ministero della Salute per ricerca corrente	0	0	0	0	0	0	0	0
AB21c2	B.II.1.c.2) Crediti v/ministero della Salute per ricerca finalizzata	0	0	0	0	0	0	0	0
AB21c3	B.II.1.c.3) Crediti v/Stato per ricerca - altre Amministrazioni centrali	0	0	0	0	0	0	0	0
AB21c4	B.II.1.c.4) Crediti v/Stato - Investimenti per ricerca	0	0	0	0	0	0	0	0
AB21d	B.II.1.d) Crediti v/Prefetture	23	23	0	23	0	0	0	0
AB22	B.II.2) Crediti v/ Regione	306.104	306.104	142.734	163.370	0	0	0	0
AB22a	B.II.2.a) Crediti v/ regione - parte corrente	300.415	300.415	141.117	159.298	0	0	0	0
AB22a1	B.II.2.a.1) Crediti v/ regione per spesa corrente	300.415	300.415	141.117	159.298	0	0	0	0
AB22a1a	B.II.2.a.1.a) Crediti v/Regione o Provincia Autonoma per finanziamento sanitario ordinario corrente	274.947	274.947	131.549	143.398	0	0	0	0
AB22a1b	B.II.2.a.1.b) Crediti v/Regione o Provincia Autonoma per finanziamento sanitario aggiuntivo corrente LEA	0	0	0	0	0	0	0	0
AB22a1c	B.II.2.a.1.c) Crediti v/Regione o Provincia Autonoma per finanziamento sanitario aggiuntivo corrente extra LEA	0	0	0	0	0	0	0	0
AB22a1d	B.II.2.a.1.d) Crediti v/Regione o Provincia Autonoma per spesa corrente - altro	25.468	25.468	9.568	15.900	0	0	0	0
AB22a2	B.II.2.a.2) Crediti v/ regione per ricerca	0	0	0	0	0	0	0	0
AB22b	B.II.2.b) Crediti v/ regione - Patrimonio Netto	5.689	5.689	1.617	4.072	0	0	0	0
AB22b1	B.II.2.b.1) Crediti v/Regione o Provincia Autonoma per finanziamento per investimenti	4.994	4.994	1.013	3.981	0	0	0	0
AB22b2	B.II.2.b.2) Crediti v/Regione o Provincia Autonoma per incremento fondo di dotazione	0	0	0	0	0	0	0	0
AB22b3	B.II.2.b.3) Crediti v/Regione o Provincia Autonoma per ripiano perdite	0	0	0	0	0	0	0	0
AB22b4	B.II.2.b.4) Crediti v/Regione o Provincia Autonoma per ricostituzione risorse da investimenti esercizi precedenti	695	695	604	91	0	0	0	0
AB23	B.II.3) Crediti v/Comuni	272	272	251	21	0	0	0	0
AB24	B.II.4) Crediti v/ aziende sanitarie pubbliche e acconto quota FSR da distribuire	28.424	28.424	6.413	22.011	0	0	0	0
AB24a	B.II.4.a) Crediti v/ aziende sanitarie pubbliche della regione	28.298	28.298	6.413	21.885	0	0	0	0
AB24a1	B.II.4.a1) Crediti v/ ATS per operazioni di conferimento/scorporo LR23/2015	0	0	0	0	0	0	0	0
AB24a2	B.II.4.a2) Crediti v/ ASST per operazioni di conferimento/scorporo LR23/2015	22.179	22.179	1.991	20.188	0	0	0	0
AB24a3	B.II.4.a3) Crediti v/ aziende sanitarie pubbliche della regione	6.119	6.119	4.422	1.697	0	0	0	0
AB24b	B.II.4.b) Crediti v/aziende san. pubbliche fuori regione	126	126	0	126	0	0	0	0
AB25	B.II.5) Crediti v/società partecipate e/o enti dipendenti della Regione	10	10	1	9	0	0	0	0
AB26	B.II.6) Crediti v/Erario	39	39	37	2	0	0	0	0
AB27	B.II.7) Crediti v/ altri	5.223	5.223	2.086	3.137	0	0	0	0
AB3	**B.III) ATTIVITA' FINANZIARIE CHE NON COSTITUISCONO IMMOBILIZZAZIONI**	**0**	**0**	**0**	**0**	**0**	**0**	**0**	**0**
AB31	B.III.1) Partecipazioni che non costituiscono immobilizzazioni	0	0	0	0	0	0	0	0
AB32	B.III.2) Titoli che non costituiscono immobilizzazioni	0	0	0	0	0	0	0	0
AB4	**B.IV) DISPONIBILITA' LIQUIDE**	**32.556**	**32.556**	**24.281**	**8.275**	**0**	**0**	**0**	**0**
AB41	B.IV.1) Cassa	20	20	2	18	0	0	0	0
AB42	B.IV.2) Istituto tesoriere	14	14	14	0	0	0	0	0
AB43	B.IV.3) Tesoreria unica	32.406	32.406	24.222	8.184	0	0	0	0
AB44	B.IV.4) Conto corrente postale	116	116	43	73	0	0	0	0
AB_T	**TOTALE B)**	**374.225**	**374.225**	**176.055**	**198.170**	**0**	**0**	**0**	**0**
AC	C) RATEI E RISCONTI ATTIVI								
AC1	C.I) Ratei attivi	0	0	0	0	0	0	0	0
AC2	C.II) Risconti attivi	2.606	2.606	2.573	33	0	0	0	0
AC_T	**TOTALE C)**	**2.606**	**2.606**	**2.573**	**33**	**0**	**0**	**0**	**0**
AC_TT	**TOTALE ATTIVO (A+B+C)**	**399.982**	**399.982**	**185.068**	**214.914**	**0**	**0**	**0**	**0**
AD	D) CONTI D'ORDINE								
AD1	D.I) Canoni di leasing ancora da pagare	0	0	0	0	0	0	0	0
AD2	D.II) Depositi cauzionali	0	0	0	0	0	0	0	0
AD3	D.III) Beni in comodato	2.482	2.482	2.482	0	0	0	0	0
AD4	D.IV) Altri conti d'ordine	3.367	3.367	2.935	432	0	0	0	0
AD_T	**TOTALE D)**	**5.849**	**5.849**	**5.417**	**432**	**0**	**0**	**0**	**0**
P	PASSIVO								
PA	**A) PATRIMONIO NETTO**								
PA1	A.I) Fondo di dotazione	1.750	1.750	466	1.284	0	0	0	0
PA2	**A.II) Finanziamenti per investimenti**	**15.244**	**15.244**	**3.087**	**12.157**	**0**	**0**	**0**	**0**
PA21	A.II.1) Finanziamenti per beni di prima dotazione	1.915	1.915	1.915	0	0	0	0	0
PA22	A.II.2) Finanziamenti da Stato per investimenti	0	0	0	0	0	0	0	0
PA22a	A.II.1.a) di cui Finanziamenti da Stato ex art. 20 L. 67/88	0	0	0	0	0	0	0	0
PA22b	A.II.1.b) di cui Finanziamenti da Stato per ricerca	0	0	0	0	0	0	0	0
PA22c	A.II.1.c) di cui Finanziamenti da Stato - Altri -	0	0	0	0	0	0	0	0
PA23	A.II.3) Finanziamenti da Regione per investimenti	12.240	12.240	1.033	11.207	0	0	0	0
PA24	A.II.4) Finanziamenti da altri soggetti pubblici per investimenti	184	184	0	184	0	0	0	0
PA25	A.II.5) Finanziamenti per investimenti da rettifica contributi in conto esercizio	905	905	139	766	0	0	0	0
PA3	A.III) Donazioni e lasciti vincolati a investimenti	1	1	0	1	0	0	0	0
PA4	A.IV) Altre riserve	1.559	1.559	335	1.224	0	0	0	0
PA5	A.V) Contributi per ripiano perdite	695	695	604	91	0	0	0	0
PA6	A.VI) Utili (perdite) portate a nuovo	-1.362	-1.362	-604	-758	0	0	0	0
PA7	A.VII) Utile (perdita) dell'esercizio	0	0	0	0	0	0	0	0
PA_T	**TOTALE A)**	**17.887**	**17.887**	**3.888**	**13.999**	**0**	**0**	**0**	**0**
PB	B) FONDI PER RISCHI E ONERI								
PB1	B.I) Fondi per imposte, anche differite	93	93	89	4	0	0	0	0
PB2	B.II) Fondi per rischi	1.462	1.462	268	1.194	0	0	0	0

R.L.C.R.I.B.A.

PB3	B.III) Fondi da distribuire	0	0	0	0	0	0	0	0
PB4	B.IV) Quota inutilizzata contributi di parte corrente vincolati	26.753	26.753	13.083	13.670	0	0	0	0
PB5	B.V) Altri fondi	8.071	8.071	3.588	4.483	0	0	0	0
PB_T	**TOTALE B)**	**36.379**	**36.379**	**17.028**	**19.351**	**0**	**0**	**0**	**0**
PC	C) TRATTAMENTO FINE RAPPORTO								
PC1	C.I) Premi operosità	565	565	110	455	0	0	0	0
PC2	C.II) TFR personale dipendente	0	0	0	0	0	0	0	0
PC_T	**TOTALE C)**	**565**	**565**	**110**	**455**	**0**	**0**	**0**	**0**
PD	D) DEBITI con separata indicazione, per ciascuna voce, degli importi esigibili oltre l'esercizio successivo								
PD1	D.I) Mutui passivi	0	0	0	0	0	0	0	0
PD2	D.II) Debiti verso Stato	17	17	17	0	0	0	0	0
PD3	D.III) Debiti verso Regione	194.202	194.202	96.496	97.706	0	0	0	0
PD4	D.IV) Debiti verso Comuni	5.321	5.321	3.077	2.244	0	0	0	0
PD5	D.V) Debiti verso Aziende sanitarie pubbliche	67.563	67.563	29.085	38.478	0	0	0	0
PD5a	D.V.a) Debiti v/aziende sanitarie pubbliche della Regione per spesa corrente e mobilità	99	99	0	99	0	0	0	0
PD5b	D.V.b) Debiti v/aziende sanitarie pubbliche della Regione per finanziamento sanitario aggiuntivo corrente LEA	0	0	0	0	0	0	0	0
PD5c	D.V.c) Debiti v/aziende sanitarie pubbliche della Regione per finanziamento sanitario aggiuntivo corrente extra LEA	0	0	0	0	0	0	0	0
PD5d	D.V.d) Debiti v/aziende sanitarie pubbliche della Regione per altre prestazioni	67.464	67.464	29.085	38.379	0	0	0	0
PD5d1	D.V.d1) Debiti v/ ATS per operazioni di conferimento/scorporo LR23/2015	0	0	0	0	0	0	0	0
PD5d2	D.V.d2) Debiti v/ ASST per operazioni di conferimento/scorporo LR23/2015	229	229	51	178	0	0	0	0
PD5d3	D.V.d3) Debiti v/aziende sanitarie pubbliche della Regione per altre prestazioni	67.235	67.235	29.034	38.201	0	0	0	0
PD5e	D.V.e) Debiti v/aziende sanitarie pubbliche della Regione per versamenti a patrimonio netto	0	0	0	0	0	0	0	0
PD6	D.VI) Debiti v/società partecipate e/o enti dipendenti della Regione	0	0	0	0	0	0	0	0
PD7	D.VII) Debiti verso fornitori	62.121	62.121	27.193	34.928	0	0	0	0
PD8	D.VIII) Debiti verso istituto tesoriere	8	8	0	8	0	0	0	0
PD9	D.IX) Debiti tributari	46	46	1	45	0	0	0	0
PD10	D.X) Debiti altri finanziatori	0	0	0	0	0	0	0	0
PD11	D.XI) Debiti verso istituti previdenziali, assistenziali e sicurezza sociale	3.203	3.203	2.513	690	0	0	0	0
PD12	D.XII) Altri debiti	12.636	12.636	5.589	7.047	0	0	0	0
PD_T	**TOTALE D)**	**345.117**	**345.117**	**163.971**	**181.146**	**0**	**0**	**0**	**0**
PE	E) RATEI E RISCONTI PASSIVI								
PE1	E.I) Ratei passivi	28	28	28	0	0	0	0	0
PE2	E.II) Risconti passivi	6	6	6	0	0	0	0	0
PE_T	**TOTALE E)**	**34**	**34**	**34**	**0**	**0**	**0**	**0**	**0**
P_E_TT	**TOTALE PASSIVO (A+B+C+D+E)**	**399.982**	**399.982**	**185.031**	**214.951**	**0**	**0**	**0**	**0**
PF	F) CONTI D'ORDINE								
PF1	F.I) Canoni di leasing ancora da pagare	0	0	0	0	0	0	0	0
PF2	F.II) Depositi cauzionali	0	0	0	0	0	0	0	0
PF3	F.III) Beni in comodato	2.482	2.482	2.482	0	0	0	0	0
PF4	F.IV) Altri conti d'ordine	3.367	3.367	2.935	432	0	0	0	0
PF_T	**TOTALE F)**	**5.849**	**5.849**	**5.417**	**432**	**0**	**0**	**0**	**0**
	Quadratura	0	0	37	-37	0	0	0	0

RL S.C.R.I.B.A.