NOTA INTEGRATIVA DESCRITTIVA

BILANCIO PREVENTIVO 2023

Azienda Sanitaria

Agenzia di Tutela della Salute della Val Padana

Codice azienda:

327

Regione Lombardia

RL S.C.R.I.B.A.

Sommario

1. Criteri generali 4
2. Criteri di valutazione adottati per la redazione del BPE 2023 5
3. Ricavi 6
ATSR01–QUOTA CAPITARIA 6
ATSR02– FUNZIONI NON TARIFFATE 6
ATSR05 – UTILIZZI CONTRIBUTI ESERCIZI PRECEDENTI 6
ATSR06 – ALTRI CONTRIBUTI E FONDI DA REGIONE (al netto rettifiche) 7
ATSR07 – ALTRI CONTRIBUTI (al netto rettifiche) 7
ATSR08 – ENTRATE PROPRIE 8
ATSR09– LIBERA PROFESSIONE (art. 55CCNL) 8
ATSR10 – PRESTAZIONI SSR 8
ATSR11 – PROVENTI FINANZIARI E STRAORDINARI 8
ATSR13 – RICAVI DA PRESTAZIONI SANITARIE 8
4. Costi 9
ATSC01 – DRG 9
ATSC02 – AMBULATORIALE e ATSC04 – SCREENING 9
ATSC03 – NEUROPSICHIATRIA 10
ATSC05 – FARMACEUTICA + DOPPIO CANALE 10
ATSC06 – PROTESICA E DIETETICA IN CONVENZIONE e ATSC17 – INTEGRATIVA E PROTESICA NON EROGATA IN FARMACIA (compresi acq. di beni) 11
ATSC07 – FILE F 12
ATSC08 – PSICHIATRIA 12
ATSC09 – PERSONALE e ATSC10 – IRAP personale dipendente 13
ATSC11 – LIBERA PROFESSIONE (art. 55 CCNL) + IRAP 14
ATSC12 – AMMORTAMENTI (al netto dei capitalizzati) 14
ATSC13 – MEDICINA GENERALE E PEDIATRI 14
ATSC14 – BENI E SERVIZI (netti) 15
ATSC15 – ALTRI COSTI 19
ATSC16 – ACCANTONAMENTI DELL'ESERCIZIO 19
ATSC18 – ONERI FINANZIARI E STRAORDINARI 20
ATSC19 – PRESTAZIONI SANITARIE 20

RI.S.C.R.I.B.A.

5. Gestione socio sanitaria (ex ASSI) 22
6. Certificazione articoli 57 e 59 CCNL 21 maggio 2018 25

RLS.C.R.I.B.A.

1. Criteri generali

Il Bilancio Preventivo economico 2023 è costituito dai seguenti documenti:

- Atto di approvazione;
- Nota Integrativa Descrittiva Gestione Sanitaria e Socio Sanitaria (corredata della certificazione del rispetto del limite percentuale di cui agli articoli 57 e 59 del CCNL 21 maggio 2018);
- Nota Integrativa Descrittiva Gestione Sociale;
- Relazione del Direttore Generale;
- Bilancio (comprensivo del Piano dei flussi di cassa prospettici, redatto secondo lo schema fornito dal D.Lgs. 118/21 nel foglio "Rendiconto finanziario");
- Schema di dettaglio Contributi Vincolati;
- Tabella dettaglio Altre Prestazioni;
- Tabella di dettaglio Accantonamenti;
- Tabella dettaglio Oneri e Proventi Straordinari;
- Modello A: dettaglio Costi del Personale;
- Tabelle di dettaglio MMG/PDF/CA;
- Modello SINT ATS;
- Piano degli Investimenti;
- Allegato Piano Investimenti (Relazione al Piano stesso, Dichiarazione di coerenza del Piano Investimenti e allegati Decreti n. 213/2022, 193/2022 e 639/2023 citati in premessa);
- Rendicontazione indennizzi ex legge 210/92;
- Dettaglio sopravvenienze e insussistenze per Beni e Servizi.

Il Bilancio Preventivo economico 2023 è stato predisposto secondo le indicazioni regionali contenute nella D.G.R. n. XI 7758 del 28/12/2022 "Determinazioni in ordine agli indirizzi di programmazione per l'anno 2023".

Il Bilancio Preventivo economico 2023 è stato predisposto in euro.

I valori iscritti nel Bilancio Preventivo economico 2023 si riferiscono ai valori di attività stimabili in applicazione dei contratti sottoscritti nel 2022, nonché ai valori dei flussi regionali dell'anno 2022 e agli obiettivi e ai criteri determinati nelle disposizioni di cui alla D.G.R. n. XI 7758 del 28/12/2022.

Nella redazione del Bilancio Preventivo economico 2023 si è tenuto conto delle disposizioni di cui alle seguenti note e decreti:

- Decreto Regione Lombardia n. 1780 del 10/02/2023 "Assegnazione, a favore delle ATS, ASST, Fondazioni IRCCS, INRCA di Casatenovo, AREU e Agenzia di Controllo del Sistema Sociosanitario lombardo delle risorse destinate al finanziamento di parte corrente del F.S.R. per l'esercizio 2023";

- Schede di Dettaglio BPE 2023 pubblicate sul portale regionale SCRIBA a cura della Competente U.O. della DG Welfare;

RL S.C.R.I.B.A.

- Linee guida Piano Investimenti 2023 pubblicate sul portale regionale SCRIBA a cura della Competente U.O. della DG Welfare;

- Nota Regione Lombardia Protocollo G1.2023.0004711 del 07/02/2023 “Bilancio di Previsione 2023. Linee guida di compilazione sul costo del personale”.

2. Criteri di valutazione adottati per la redazione del BPE 2023

Il Bilancio Preventivo economico annuale è lo strumento di programmazione finanziaria ed economica dell’azienda sanitaria. Pertanto, sulla base di quanto disposto dall’art. 25 del DLgs 118/2011, si forniscono i criteri utilizzati per la redazione del documento previsionale, in coerenza con gli atti di programmazione regionale e aziendale.

Si precisa che, nella redazione del Piano dei flussi di cassa prospettici, nel foglio “Rendiconto finanziario” è stata compilata sia nella “prechiusura 2022 sia nel preventivo 2023 la riga

G0050B	(+)	accantonamenti a fondi svalutazioni

con i dati degli accantonamenti dell’esercizio, poiché la riga corretta

G0060A	(+)	accantonamenti a fondi per rischi e oneri

non era editabile.

RL S.C.R.I.B.A.

3. Ricavi

ATSR01–QUOTA CAPITARIA

Iscritta secondo il valore di assegnazione di cui al Decreto Regione Lombardia n. 1780 del 10/02/2023.

ATSR02– FUNZIONI NON TARIFFATE

Iscritte secondo il valore di assegnazione di cui al Decreto Regione Lombardia n. 1780 del 10/02/2023.

ATSR05 – UTILIZZI CONTRIBUTI ESERCIZI PRECEDENTI

Descrizione dei valori e motivazioni dello scostamento

È stato appostato l'importo complessivo di € 5.583.223 costituito per € 4.591.631 dagli utilizzi relativi alla gestione socio sanitaria commentati nella sezione dedicata e per € 991.592 dagli utilizzi della gestione sanitaria.

Gli utilizzi sociosanitari sono esposti in linea con l'assegnazione del Decreto Regione Lombardia n. 1780 del 10/02/2023.

Sono iscritti ulteriori utilizzi di contributi rispetto all'assegnazione del Decreto Regione Lombardia n. 1780 del 10/02/2023 per complessivi € 991.592 relativi ad attività programmate in continuità con le progettazioni avviate nel 2022, dettagliati come segue:

- *€ 33.999 Utilizzo Contributo Progetto GAP 2^ annualità DDG 9794 del 13/08/2020 per:*
  - ✓ *€ 6.143 acquisizione di n. 1 figura di interinale tecnico (grafico) da impiegare per l'attività di comunicazione di cui all'obiettivo 1 per il periodo 1/1-28/2/23. La scadenza del contratto è il 28/2/23, con possibilità di rinnovo;*
  - ✓ *€ 11.568 acquisizione di un incarico libero professionale ad esperto in comunicazione per il periodo 1/1-30/6/23 (la parte restante del costo è coperta con il finanziamento della 3^ annualità);*
  - ✓ *€ 13.239 acquisizione di un incarico libero professionale a psicologo per il periodo 1/1-14/9/23;*
  - ✓ *€ 3.049 sperimentazione di percorsi di cura semiresidenziali e residenziali (n. 2 utenti inseriti in struttura come da decreti ATS n. 610 e 677/22). La parte restante del costo è coperta con il finanziamento della 3^ annualità;*
- *€ 93.804 Utilizzo Contributo Progetto GAP 3^ annualità DDG 8466 del 21/06/2021 per:*
  - ✓ *€ 19.720 acquisizione di n. 3 figure di personale interinale amministrativo da impiegare per le attività di cui agli obiettivi 1 e 2 per il periodo 1/1-28/2/23. La scadenza del contratto è il 28/2/23, con possibilità di rinnovo;*
  - ✓ *€ 18.340 acquisizione di un incarico libero professionale a psicologo per il periodo 1/1-3/7/23;*
  - ✓ *€ 12.521 parte restante del costo per l'acquisizione di un incarico libero professionale a psicologo per il periodo 1/1-14/9/23 finanziato dalla 2^ annualità;*
  - ✓ *€ 22.800 acquisizione di n. 3 incarichi a rapporto libero professionale a laureati in scienze motorie per il periodo 1/1-17/4/23;*

ASCR.L.B.A.

- ✓ *€ 13.271 parte restante del costo per la sperimentazione di percorsi di cura semiresidenziali e residenziali (n. 2 utenti inseriti in struttura come da decreti ATS n. 610 e 677/22) finanziato dalla 2^ annualità;*
- ✓ *€ 7.152 parte restante del costo per l'acquisizione di un incarico libero professionale ad esperto in comunicazione per il periodo 1/1-30/6/23 finanziato dalla 2^ annualità;*
- *€ 25.000 Utilizzo Contributo Progetto Randagismo ai sensi della DGR 2392/2019 e del DDG 14277 del 20/11/2020 per l'acquisizione di prestazioni veterinarie libero professionali per incrementare l'attività di sterilizzazione;*
- *€ 790.000 Utilizzo Contributo Decreto DG Politiche Sociali n. 2385 del 23/02/2021 per l'erogazione del voucher B1 in attuazione del programma operativo regionale fondo non autosufficienze;*
- *€ 48.789 Utilizzo Contributi Polis Lombardia per il Corso di Formazione in Medicina Generale (decreti Polis n. 148 del 15/03/21 - seconda annualità triennio 2019/2022 e n. 757 del 13/09/21 – prima annualità triennio 2020/2023) per la copertura dei costi per l'acquisizione di n. 2 figure interinali amministrative (una per il periodo 1/1-31/5/23 e l'altra per il periodo 1/1-30/9/23).*

In attesa della chiusura definitiva dell'esercizio 2022, sono riportati tutti i fondi residui del 4° CET 2022.

ATSR06 – ALTRI CONTRIBUTI E FONDI DA REGIONE (al netto rettifiche)

Descrizione dei valori

Di seguito il dettaglio degli altri contributi c/esercizio da Regione – FSR indistinto assegnati con il Decreto Regione Lombardia del Decreto Regione Lombardia n. 1780 del 10/02/2023 per complessivi € 3.517.592, con indicazione della riga di NI in cui è iscritto il costo correlato:

- *€ 765.000 per Progetti Psichiatria - Costo in NI alla riga 50201070010010;*
- *€ 880.000 per Progetti Neuropsichiatria - Costo in NI alla riga 50201030170010;*
- *€ 84.720 per Ambulatori al sabato - Costo in NI alla riga 50201150020010;*
- *€ 608.722 per SISS Farmaceutica - Costo in NI alla riga 50202010110050;*
- *€ 500.000 per Presa in carico e PAI MMG PLS - Costo in NI alla riga 50201010010000;*
- *€ 679.150 per AIDS domiciliare - Costo in NI alla riga 50201150020010.*

Si precisa che, con riferimento al contributo per i Progetti NPIA, il finanziamento complessivo del progetto è pari a € 850.000, mentre il contributo assegnato è pari a € 880.000. La differenza di € 30.000 rappresenta la Quota progetto di competenza dell'ATS Brescia.

Si precisa altresì che nell'aggregato confluiscono anche la quota di finanziamento corrente socio sanitario di € 203.231.034 e gli altri contributi da regione per servizi socio sanitari di € 32.000, commentati nella sezione dedicata.

ATSR07 – ALTRI CONTRIBUTI (al netto rettifiche)

Descrizione dei valori

È rilevato alla riga 40102030070000 il contributo extra fondo L. 210/92 di € 1.104.632 in coerenza con l'importo assegnato dal Decreto Regione Lombardia n. 1780 del 10/02/2023.

R.E.C.R.I.B.A.

Si precisa che, con riferimento al PROGETTO PERVINCA: "PER UNA VISIONE INCLUSIVA E CONTINUATIVA DELL'AUTISMO", essendo state imputate a ricavo sul 2022 sia la quota del 46% sia la quota del 20% del finanziamento assegnato dall'Istituto Superiore di Sanità, si è in attesa delle rendicontazioni definitive degli enti partner per definire le quote in maturazione per la prosecuzione del progetto sull'anno 2023.

ATSR08 – ENTRATE PROPRIE

Descrizione dei valori e motivazioni dello scostamento

Sono iscritte in coerenza con il Decreto Regione Lombardia n. 1780 del 10/02/2023, in linea con valori del IV CET 2022.

Nel rispetto dell'assegnazione del decreto regionale sopra citato, il dato iscritto è stato determinato sulla base dei valori esposti in sede di IV CET 2022 aggiornati in talune voci in considerazione di alcune situazioni strutturalmente diverse nell'attuale contesto.

Sono previsti, pertanto, incrementi sulle alcune voci, in particolare i rimborsi personale comandato e convenzionato c/o ATS/ASST della Regione, e decrementi su altre voci quali Ricavi di ATS per sanzioni amministrative verso ATS/ASST/Fondazioni della Regione e Altri ricavi per concorsi, recuperi e rimborsi verso privati.

Nel corso dell'esercizio saranno monitorate le singole voci.

Si precisa che la voce iscritta al conto 40201170020000 "Ricavi di ATS per attività di prevenzione e sicurezza ambiente di lavoro – sanzioni" trova correlazione nell'accantonamento di pari importo.

ATSR09– LIBERA PROFESSIONE (art. 55CCNL)

Descrizione dei valori e delle motivazioni dello scostamento:

Sono confermati i valori del IV CET 2022 come da assegnazione di cui al Decreto Regione Lombardia n. 1780 del 10/02/2023.

ATSR10 – PRESTAZIONI SSR

Descrizione dei valori e motivazioni dello scostamento

Voce non valorizzata

ATSR11 – PROVENTI FINANZIARI E STRAORDINARI

Descrizione dei valori e motivazioni dello scostamento

Sono iscritti contributi pregressi sopravvenienze attive – Quota mobilità attiva extraregione da privato per € 15.854.587, come da assegnazione del Decreto Regione Lombardia n. 1780 del 10/02/2023.

ATSR13 – RICAVI DA PRESTAZIONI SANITARIE

Descrizione dei valori e motivazioni dello scostamento

Voce non valorizzata

RL S.C.R.I.B.A.

4. Costi

ATSC01 – DRG

Descrizione dei valori

Sono iscritti secondo i valori di assegnazione di cui al Decreto Regione Lombardia n. 1780 del 10/02/2023, in particolare:

- *€ 289.016.578 da pubblico (compresi lombardi pubblico onere 9 Stranieri STP per € 946.444);*
- *€ 96.412.971 da privato (compresi lombardi privato onere 9 Stranieri STP per € 104.041);*
- *€ 46.549.511 fuori regione.*

L'importo iscritto a bilancio in coerenza con l'assegnazione regionale è superiore rispetto al dato esposto nel IV CET 2022, per la previsione di maggiori volumi di produzione da parte degli erogatori.

Si procederà a monitorare l'andamento effettivo della spesa in base ai flussi disponibili durante l'anno.

Si precisa che i valori delle prestazioni inseriti nel foglio CONS recepiscono i dati forniti da Regione in quadratura con le nostre assegnazioni di consumo.

Si precisa altresì che la quota di assegnazioni per i consumi della LR 7 è stata considerata in base ai dati delle tabelle del consuntivo 2021, in coerenza con le indicazioni regionali.

Nelle righe di Nota Integrativa della voce B.2.A.6) confluiscono inoltre i costi per mobilità attiva extra regione da privato € 24.134.595 totalizzati nell'aggregato C_MOB_A_PR del foglio SKATS che comprendono € 113.257 di mobilità attiva extra regione da privato Altre prestazioni sanitarie.

ATSC02 – AMBULATORIALE e ATSC04 – SCREENING

Descrizione dei valori

Sono iscritti secondo i valori di assegnazione di cui al Decreto Regione Lombardia n. 1780 del 10/02/2023, in particolare:

- *€ 130.502.813 ambulatoriali da pubblico (compresi lombardi pubblico onere 9 Stranieri STP per € 26.381);*
- *€ 52.739.282 ambulatoriali da privato (compresi lombardi pubblico onere 9 Stranieri STP per € 30.282);*
- *€ 3.331.128 screening da pubblico;*
- *€ 1.165.198 screening da privato;*
- *€ 11.471.114 fuori regione.*

L'importo iscritto a bilancio in coerenza con l'assegnazione regionale è superiore rispetto al dato esposto nel IV CET 2022, per la previsione di maggiori volumi di produzione da parte degli erogatori.

Si procederà a monitorare l'andamento effettivo della spesa in base ai flussi disponibili durante l'anno.

R.L.S.C.R.I.B.A.

Si precisa che i valori delle prestazioni inseriti nel foglio CONS recepiscono i dati forniti da Regione in quadratura con le nostre assegnazioni di consumo.

Nelle righe di Nota Integrativa della voce B.2.A.3) confluiscono inoltre i costi per mobilità attiva extra regione da privato per € 9.173.911 totalizzati nell'aggregato C_MOB_A_PR del foglio SKATS.

ATSC03 – NEUROPSICHIATRIA

Descrizione dei valori e motivazioni dello scostamento

Sono iscritti secondo i valori di assegnazione di cui al Decreto Regione Lombardia n. 1780 del 10/02/2023, in particolare:

- *€ 5.501.297 da pubblico (compreso progetti € 880.000)*
- *€ 2.539.746 da privato.*

L'importo iscritto a bilancio in coerenza con l'assegnazione regionale è superiore rispetto al dato esposto nel IV CET 2022, per la previsione di maggiori volumi di produzione da parte degli erogatori.

Si procederà a monitorare l'andamento effettivo della spesa in base ai flussi disponibili durante l'anno.

Si precisa che i valori delle prestazioni inseriti nel foglio CONS recepiscono i dati delle ASST del territorio, mentre per i consumi in altre province sono stati recepiti ove possibile i dati delle aziende, con il rispetto del dato di assegnazione.

I costi per prestazioni 43San di € 1.571.407 sono interamente appostati alle voci:

- *50201030170080 - (acquisto prestazioni di Neuro-psichiatria Infantile (Uonpia) in strutture private non a contratto ubicate nel proprio territorio) per € 367.815;*
- *50201030170120 - (acquisto prestazioni di Neuro-psichiatria Infantile (Uonpia) in strutture private non a contratto ubicate in altre province lombarde) per € 141.976;*
- *50201030170130 - Acquisto di prestazioni di Neuro-psichiatria Infantile in strutture private ubicate fuori regione (mobilità passiva non in compensazione) per € 1.061.616.*

ATSC05 – FARMACEUTICA + DOPPIO CANALE

Descrizione dei valori e motivazioni dello scostamento

Sono iscritti secondo i valori di assegnazione di cui al Decreto Regione Lombardia n. 1780 del 10/02/2023, in particolare:

- *€ 27.281.815 DPC web (di cui € 23.090.041 acquisto farmaci e € 4.191.774 servizio distributivo)*
- *€ 113.132.864 farmaceutica convenzionata composta da:*
  - *€ 562.921 consumi fuori regione*
  - *€ 112.569.943 di assegnazione per convenzionata imputata alle seguenti voci*
    - ✓ *€ 321.415 indennità per farmacie rurali*
    - ✓ *€ 1.949.676 contributi (compreso contributo trimestrale 0,15%)*
    - ✓ *€ 1.422.219 consumi in altre province*
    - ✓ *€ 108.876.633 consumi nel territorio*
- *€ 23.589.295 doppio canale e primo ciclo da pubblico composta da:*
  - *€ 23.517.547 doppio canale*

R.L.S.C.R.I.B.A.

- *€ 71.748 primo ciclo*

- *€ 1.579.194 doppio canale e primo ciclo da privato composta da:*
  - *€ 1.534.819 doppio canale*
  - *€ 44.375 primo ciclo*

Nelle righe di Nota Integrativa della voce B.2.A.3) confluiscono inoltre i costi per mobilità attiva extra regione da privato per € 693.799 totalizzati nell'aggregato C_MOB_A_PR del foglio SKATS.

Si precisa che l'importo iscritto a bilancio in coerenza con l'assegnazione regionale è complessivamente inferiore rispetto ai dati del IV CET 2022 soprattutto con riferimento alla spesa per la farmaceutica convenzionata (-6.762.195).

Si procederà pertanto a monitorare l'andamento effettivo della spesa in base ai flussi disponibili durante l'anno.

Doppio Canale e DPC

Descrizione dei valori e motivazioni dello scostamento

Si precisa che i valori delle prestazioni inseriti nel foglio CONS recepiscono i dati forniti da Regione in quadratura con le nostre assegnazioni di consumo.

Per la ripartizione degli importi forniti da Regione tra Doppio Canale tip. 6 e Primo ciclo sono stati recepiti i dati delle aziende, e, in caso di mancata comunicazione, sono stati presi come riferimento i dati storici.

ATSC06 – PROTESICA E DIETETICA IN CONVENZIONE e ATSC17 – INTEGRATIVA E PROTESICA NON EROGATA IN FARMACIA (compresi acq. di beni)

Descrizione dei valori e motivazioni dello scostamento

Sono iscritti secondo i valori di assegnazione di cui al Decreto Regione Lombardia n. 1780 del 10/02/2023, in particolare:

- *€ 179.931 erogata tramite farmaceutica convenzionata*

- *€ 10.937.349 non erogata tramite farmaceutica convenzionata composta da:*
  - *€ 1.867.800 Dietetica da negozi*
  - *€ 1.389.240 Dietetica da WEBCARE*
  - *€ 1.070.773 Diabetica WEBCARE*
  - *€ 3.396.298 Protesica WEBCARE*
  - *€ 1.821.702 Servizio distribuzione ausili e presidi per diabetici da parte delle farmacie*
  - *€ 1.391.536 Diabetica da ATS Bergamo*

Si precisa che l'importo iscritto a bilancio in coerenza con l'assegnazione regionale è in linea rispetto ai dati del IV CET 2022. Si procederà a monitorare l'andamento effettivo della spesa in base ai flussi disponibili durante l'anno.

In particolare:

Protesica maggiore

Descrizione dei valori e motivazioni dello scostamento

Voce non valorizzata (competenza delle ASST)

P.S.C.R.I.B.A.

Protesica minore

Descrizione dei valori e motivazioni dello scostamento

Gli importi iscritti sono in linea con il IV CET 2022 in coerenza con l'assegnazione ricevuta. Si procederà a monitorare l'andamento della spesa in base ai flussi disponibili durante l'anno.

Protesica investimenti

Descrizione dei valori e motivazioni dello scostamento

Voce non valorizzata (competenza delle ASST)

ATSC07 – FILE F

Descrizione dei valori e motivazioni dello scostamento

Sono iscritti secondo i valori di assegnazione di cui al Decreto Regione Lombardia n. 1780 del 10/02/2023, in particolare:

- *€ 102.866.586 da pubblico composta da:*
  - *€ 184.040 File F carcerati*
  - *€ 102.682.546 File F tip. 1 - 10 da ASST*
- *€ 7.917.186 da privato*
- *€ 6.874.898 fuori regione.*

L'importo iscritto a bilancio in coerenza con l'assegnazione regionale è superiore rispetto al dato esposto nel IV CET 2022, per la previsione di maggiori volumi di produzione da parte degli erogatori. Si procederà a monitorare l'andamento effettivo della spesa in base ai flussi disponibili durante l'anno.

Si precisa che i valori delle prestazioni inseriti nel foglio CONS recepiscono i dati forniti da Regione in quadratura con le nostre assegnazioni di consumo.

Nelle righe di Nota Integrativa della voce B.2.A.8) confluiscono inoltre i costi per mobilità attiva extra regione da privato (File F e Doppio Canale) per € 262.987 totalizzati nell'aggregato C_MOB_A_PR del foglio SKATS.

ATSC08 – PSICHIATRIA

Descrizione dei valori e motivazioni dello scostamento

Sono iscritti secondo i valori di assegnazione di cui al Decreto Regione Lombardia n. 1780 del 10/02/2023, in particolare:

- *€ 20.044.825 da pubblico (compreso progetti € 765.000);*
- *€ 5.431.078 da privato.*

Si precisa che l'importo iscritto a bilancio in coerenza con l'assegnazione regionale è sostanzialmente in linea, in leggero incremento rispetto al dato esposto nel IV CET 2022.

Si procederà a monitorare l'andamento effettivo della spesa in base ai flussi disponibili durante l'anno.

R.L. S.C.R.I.B.A.

I valori delle prestazioni inseriti nel foglio CONS recepiscono i dati delle ASST del territorio, mentre per i consumi in altre province sono stati recepiti ove possibile i dati delle aziende, con il rispetto del dato di assegnazione.

Sono inoltre iscritte le previsioni per prestazioni 43San per € 1.160.510 così dettagliate:

- *€ 618.940 alla voce 50201070020030 - acquisto di prestazioni di psichiatria in strutture private accreditate NON a contratto ubicate nel proprio territorio;*
- *€ 75.000 alla voce 50201070020040 - acquisto di prestazioni di psichiatria in strutture private accreditate NON a contratto ubicate in altre province lombarde;*
- *€ 466.570 alla voce 50201070020050 - acquisto di prestazioni di psichiatria in strutture private ubicate fuori regione (Mobilità passiva non soggetta a compensazione).*

ATSC09 – PERSONALE e ATSC10 – IRAP personale dipendente

Descrizione dei valori e motivazioni dello scostamento

Si riassume di seguito la variazione del finanziamento:

FINANZIAMENTO REGIONALE	BPE 2023	Post CCNL 4 CET 2022	BPE 2022
TOTALE COSTI	**43.928.701**	**42.889.130**	**43.620.601**
Personale	43.318.783	40.904.816	42.413.213
vincolato piani mirati DGR XI/2464	-	136.545	136.545
vincolato piani mirati DGR XI/164	-	102.720	
quota anno 2021 commi 435 e 435 bis L. 205/2017	-	80.029	80.029
IVC 2022-2024	-	91.869	91.869
Risorse Art.50 del DL 73/2021 - PSAL	-	112.496	112.496
Risorse comma 423, art. 1 L. 178/2020 - reclutamento covid	-	143.573	143.573
Rinnovi contrattuali CCNL 03/11/2022	609.918	609.918	-
RAR Comparto	-	428.794	389.813
RAR Dirigenti	-	278.370	253.063
TOTALE IRAP	**2.070.725**	**1.865.762**	**2.046.508**
TOTALE COMPLESSIVO	**45.999.426**	**44.754.892**	**45.667.109**

Il costo del personale iscritto in bilancio registra un incremento rispetto al dato consuntivato nell'anno 2022, rendicontato nel IV CET 2022, imputabile principalmente a due dinamiche:

- *Da un lato si registra l'incremento derivante dall'applicazione contrattuale del nuovo CCNL comparto sanità del 02.11.2022;*
- *Dall'altro lato si ipotizzano gli incrementi derivanti dalla piena annualizzazione degli aumenti della dotazione organica così come previsto dal Piano Triennale dei Fabbisogni del Personale (PTFP) 2023-2025 di cui l decreto ATS 31 del 25.01.2023*

Nella programmazione viene monitorato costantemente l'andamento dei costi effettivi, stante la coerenza del BPE con il PTFP in fase di approvazione.

R.L.S.C.R.I.B.A.

Con riferimento alla quantificazione dei fondi si specifica che il relativo decreto di quantificazione provvisoria è in fase di predisposizione e verrà sottoposto al collegio sindacale per l'acquisizione della relativa certificazione Nelle successive rendicontazioni contabili verranno esplicitati i valori in coerenza con il decreto di quantificazione.

ATSC11 – LIBERA PROFESSIONE (art. 55 CCNL) + IRAP

Descrizione dei valori e motivazioni dello scostamento

Sono confermati i valori del IV CET 2022 come da assegnazione di cui al Decreto Regione Lombardia n. 1780 del 10/02/2023.

ATSC12 – AMMORTAMENTI (al netto dei capitalizzati)

Descrizione dei valori e delle motivazioni dello scostamento

Sono confermati i valori del IV CET 2022 come da assegnazione di cui al Decreto Regione Lombardia n. 1780 del 10/02/2023.

ATSC13 – MEDICINA GENERALE E PEDIATRI

Descrizione dei valori e delle motivazioni dello scostamento

In applicazione del Decreto di assegnazione del finanziamento di parte corrente del FSR per l'esercizio 2023 n. 1780 del 10/02/2023 e del dettaglio regionale per singola voce si è provveduto alla compilazione delle Tabelle MMG/PDF/MCA, per un'assegnazione complessiva di € 72.519.135.

Si prende atto della costituzione per MMG e PDF dei fondi aziendali dei fattori produttivi, che ricomprendono le vecchie quote di forma associativa e di personale di studio, e, per MMG, anche le vecchie quote dei fondi di qualificazione dell'offerta, quantificati come di seguito riportato:

- *MMG € 7.160.982 + oneri aziendali ENPAM*
- *PDF € 1.377.272 + oneri aziendali ENPAM*

Si prende altresì atto dell'assegnazione:

- *per MMG delle quote RAR 2022 finalizzate alla remunerazione dei Responsabili AFT e degli obiettivi AFT, stornate dalla quota complessiva di 0.81/assistito per complessivi € 166.104, + oneri aziendali ENPAM;*
- *per PDF delle quote RAR 2022 finalizzate alla remunerazione dei Responsabili AFT e degli obiettivi AFT per complessivi € 32.914 + oneri aziendali ENPAM.*

Il compenso forfettario di MMG e PDF è stato adeguato ai sensi di quanto previsto dall'art. 5 c.1. ACN 28.4.22, con corrispondente rimodulazione delle quote di governo clinico, tariffate in € 4,74 per MMG e € 6,25 per PDF.

Per i MCA si registra l'assegnazione della quota PPIP per € 124.978 + oneri aziendali ENPAM, in considerazione del fatto che nell'anno 2022 ai MCA è stato chiesto di coadiuvare i colleghi di assistenza primaria e le ASST nell'effettuazione delle vaccinazioni domiciliari covid.

Il totale dell'assegnazione esposto nella scheda 1 'Assegnazione preventivo 2023 V1' per € 72.519.135 è comprensivo dell'importo per Presa in Carico e PAI MMG PLS per € 500.000, esposto in

R.L.S.C.R.I.B.A.

Scheda 2 'Contributi in c/esercizio da Regione – Preventivo 2023 V1'. Tale importo, non essendo ripartito tra le 2 categorie di medici convenzionati, è stato totalmente riportato nella tabella MMG.

Si prende infine atto del finanziamento per € 84.720 per il progetto di interesse regionale finalizzato alla copertura assistenziale per i pazienti in età pediatrica, nelle giornate del sabato, di cui in Scheda 7 del Decreto regionale di assegnazione, propedeutico anche allo stanziamento di pediatrie di gruppo all'interno delle Case di Comunità.

ATSC14 – BENI E SERVIZI (netti)

L'assegnazione regionale di € 31.826.780 per Beni e Servizi netti è determinata sulla base dei dati dichiarati in sede di IV trimestre 2022 (al netto di utilizzi e di costi finanziati da specifici contributi) al netto delle variazioni DGW sugli aggregati beni e servizi diversi da farmaci/personale e integrata dalle Variazioni DGW sui costi di personale.

Come indicato nel decreto di assegnazione, le previsioni dei costi per Beni e Servizi rispettano i tetti delle sotto-aggregazioni (personale, DM, utenze e "altro"). Si precisa che in questa fase, in riferimento alle altre voci per beni e servizi, ci si è attenuti pedissequamente all'assegnazione regionale anche in relazione alla distruzione fra i diversi conti.

Il costo è imputato per € 31.942.952, in incremento di € 116.172 rispetto dell'importo di cui al Decreto Regione Lombardia n. 1780 del 10/02/2023, in relazione ai seguenti costi coperti da utilizzi di contributi anni precedenti dettagliati al paragrafo B.2.B.2):

50202020020020	Servizi per consulenze Tecniche - da privato	41.520,00
50202020030040	Prestazioni lavoro interinale Amministrativo (non sanitario) - da privato	68.509,00
50202020030050	Prestazioni lavoro interinale Tecnico (non sanitario) - da privato	6.143,00
	TOTALE	**116.172,00**

Tali costi sono così dettagliati in base al finanziamento con la relativa destinazione:

– *€ **17.711** con utilizzo Contributo Progetto GAP 2^ annualità DDG 9794 del 13/08/2020 per:*
- € 6.143 acquisizione di n. 1 figura di interinale tecnico (grafico) da impiegare per l'attività di comunicazione di cui all'obiettivo 1 per il periodo 1/1-28/2/23. La scadenza del contratto è il 28/2/23, con possibilità di rinnovo;
- € 11.568 acquisizione di un incarico libero professionale ad esperto in comunicazione per il periodo 1/1-30/6/23 (la parte restante del costo è coperta con il finanziamento della 3^ annualità);

– *€ **49.672** con utilizzo Contributo Progetto GAP 3^ annualità DDG 8466 del 21/06/2021 per:*
- € 19.720 acquisizione di n. 3 figure di personale interinale amministrativo da impiegare per le attività di cui agli obiettivi 1 e 2 per il periodo 1/1-28/2/23. La scadenza del contratto è il 28/2/23, con possibilità di rinnovo;
- € 22.800 acquisizione di n. 3 incarichi a rapporto libero professionale a laureati in scienze motorie per il periodo 1/1-17/4/23;
- € 7.152 parte restante del costo per l'acquisizione di un incarico libero professionale ad esperto in comunicazione per il periodo 1/1-30/6/23 finanziato dalla 2^ annualità;

- *€ **48.789** con utilizzo Contributi Polis Lombardia per il Corso di Formazione in Medicina Generale (decreti Polis n. 148 del 15/03/21 - seconda annualità triennio 2019/2022 e n. 757 del 13/09/21 – prima annualità triennio 2020/2023) per la copertura dei costi per l'acquisizione di n. 2 figure interinali amministrative (una per il periodo 1/1-31/5/23 e l'altra per il periodo 1/1-30/9/23).*

L'importo iscritto a bilancio in coerenza con l'assegnazione regionale è in riduzione rispetto al dato esposto nel IV CET 2022 soprattutto in riferimento ai minori costi per spese connesse all'abbattimento di animali infetti, per acquisto vaccini da ATS Bergamo, Altre Contribuzioni Passive e sussidi, Altre Contribuzioni Passive e sussidi verso altre ATS/ASST/Fondazioni della Regione, consulenze sanitarie da terzi e altri servizi non sanitari, anche in riferimento alle quote di costi coperte nel 2022 da contributi e utilizzi.

L'ATS porrà in essere tutte le iniziative necessarie per garantire il contenimento della spesa.

Si precisa che i costi verranno monitorati in corso d'anno.

B.1.A) Acquisti di beni sanitari

Descrizione dei valori e motivazioni dello scostamento

Nell'ambito dell'assegnazione di cui al Decreto Regione Lombardia n. 1780 del 10/02/2023, le previsioni sono in decremento rispetto al IV CET 2022 soprattutto in riferimento agli altri beni e prodotti sanitari (Materiali per la profilassi - vaccini) da ATS/ASST/Fondazioni della Regione.

L'ATS porrà in essere tutte le iniziative necessarie per garantire il contenimento della spesa.

B.1.B) Acquisti di beni non sanitari

Descrizione dei valori e motivazioni dello scostamento

Nell'ambito dell'assegnazione di cui al Decreto Regione Lombardia n. 1780 del 10/02/2023, le previsioni sono in leggero decremento rispetto al IV CET 2022 soprattutto con riferimento alla cancelleria e al materiale di guardaroba, pulizia e convivenza.

L'ATS porrà in essere tutte le iniziative necessarie per garantire il contenimento della spesa.

B.2.A) Acquisti di servizi sanitari

Descrizione dei valori e motivazioni dello scostamento

Nell'ambito dell'assegnazione di cui al Decreto Regione Lombardia n. 1780 del 10/02/2023, le previsioni sono in decremento rispetto al IV CET 2022, in particolare le consulenze sanitarie da terzi, che comprendevano nel 2022 costi a carattere eccezionale legati al periodo di grave emergenza Covid, e le Altre Contribuzioni Passive e sussidi verso altre ATS/ASST/Fondazioni della Regione, che comprendevano nel 2022 le contribuzioni agli enti partner del progetto PERVINCA.

L'ATS porrà in essere tutte le iniziative necessarie per garantire il contenimento della spesa.

RLSCRLBA.

Si precisa che, con riferimento al PROGETTO PERVINCA: "PER UNA VISIONE INCLUSIVA E CONTINUATIVA DELL'AUTISMO", si è in attesa delle rendicontazioni definitive degli enti partner per definire le quote in maturazione per la prosecuzione del progetto sull'anno 2023.

B.2.B.1) Servizi non sanitari

Descrizione dei valori e motivazioni dello scostamento

Nell'ambito dell'assegnazione di cui al Decreto Regione Lombardia n. 1780 del 10/02/2023 le previsioni sono complessivamente in decremento rispetto al IV CET 2022 soprattutto con riferimento alle voci Riscaldamento, Utenze elettricità e Altri servizi non sanitari acquistati in service.

Si precisa che l'assegnazione dei costi legati alle utenze è stata provvisoriamente definita da Regione e pertanto il livello di assegnazione sarà aggiornato all'esito del riparto tra le regioni delle risorse previste a livello nazionale per il caro energia per l'esercizio 2023.

L'ATS porrà in essere tutte le iniziative necessarie per garantire il contenimento della spesa.

Altri servizi non sanitari acquistati in "Service"

Descrizione dei valori e motivazioni dello scostamento

Sono previsti in decremento rispetto al IV CET 2022 per minori costi connessi a focolai in ambito veterinario.

L'ATS porrà in essere tutte le iniziative necessarie per garantire il contenimento della spesa.

Altri servizi non sanitari

Descrizione dei valori e motivazioni dello scostamento

Sono compresi nella voce 50202010110050 "Altri servizi non sanitari" € 608.722 di costi oggetto dello specifico finanziamento SISS Farmaceutica.

B.2.B.2) Consulenze, Collaborazioni, Interinale e altre prestazioni di lavoro non sanitarie

Descrizione dei valori e motivazioni dello scostamento

Nell'ambito dell'assegnazione di cui al Decreto Regione Lombardia n. 1780 del 10/02/2023 le previsioni sono in decremento rispetto ai valori del IV CET 2022.

Il decremento rispetto al IV CET 2022 è dovuto in particolare ai minori costi previsti per il lavoro interinale amministrativo e tecnico finanziati da utilizzi/contributi che sono imputati fino alla scadenza dei contratti in essere in coerenza con quanto definito nel Piano Triennale Fabbisogni Personale.

L'importo esposto comprende € 116.172 di costi coperti da utilizzi di contributi relativi ad attività programmate in continuità con le progettazioni avviate nel 2022. Nello specifico trattasi di:

RL S.C.R.I.B.A.

- *€ 6.143 acquisizione di n. 1 figura di interinale tecnico (grafico) da impiegare per l'attività di comunicazione di cui all'obiettivo 1 GAP per il periodo 1/1-28/2/23 finanziata con le risorse DDG 9794 del 13/08/2020. La scadenza del contratto è il 28/2/23 con possibilità di rinnovo;*

- *€ 18.720 acquisizione di un incarico libero professionale ad esperto in comunicazione per il periodo 1/1-30/6/23 nell'ambito dell'obiettivo 1 GAP finanziato con le risorse DDG 9794 del 13/08/2020 e DDG 8466 del 21/06/2021;*

- *€ 19.720 acquisizione di n. 3 figure di personale interinale amministrativo da impiegare per le attività di cui agli obiettivi 1 e 2 GAP per il periodo 1/1-28/2/23 finanziate con le risorse DDG 8466 del 21/06/2021. La scadenza del contratto è il 28/2/23 con possibilità di rinnovo;*

- *€ 22.800 acquisizione di n. 3 incarichi a rapporto libero professionale a laureati in scienze motorie nell'ambito dell'attività di comunicazione GAP per il periodo 1/1-17/4/23 finanziati con le risorse DDG 8466 del 21/06/2021;*

- *€ 48.789 acquisizione di n. 2 figure di personale amministrativo da impiegare per le attività del Corso di Formazione in Medicina Generale, una per il periodo 1/1-31/5 e l'altra per il periodo 1/1-30/9, finanziati con le risorse di cui ai decreti Polis n. 148 del 15/03/21 - seconda annualità triennio 2019/2022 e n. 757 del 13/09/21 – prima annualità triennio 2020/2023.*

B.2.B.3) Formazione (esternalizzata e non)

Descrizione dei valori e motivazioni dello scostamento

Nell'ambito dell'assegnazione di cui al Decreto Regione Lombardia n. 1780 del 10/02/2023, le previsioni per la Formazione sono in leggero decremento rispetto ai valori esposti nel IV CET 2022, in riferimento alla Formazione esternalizzata da privato, in relazione alle quote che nel 2022 erano coperte da contributi e utilizzi.

B.3) Manutenzione e riparazione (ordinaria esternalizzata)

Descrizione dei valori e motivazioni dello scostamento

Nell'ambito dell'assegnazione di cui al Decreto Regione Lombardia n. 1780 del 10/02/2023, le previsioni sono in leggero decremento rispetto al IV CET 2022 soprattutto in riferimento alle Manutenzioni e riparazioni ordinarie esternalizzate per immobili e loro pertinenze, Manutenzioni e riparazioni per impianti e macchinari e Altre manutenzioni e Riparazioni.

L'ATS porrà in essere tutte le iniziative necessarie per garantire il contenimento della spesa.

B.4) Godimento di beni di terzi

Descrizione dei valori e motivazioni dello scostamento

Nell'ambito dell'assegnazione di cui al Decreto Regione Lombardia n. 1780 del 10/02/2023, le previsioni sono in leggero decremento rispetto al IV CET 2022, con riferimento in particolare ai Canoni di Noleggio non sanitari.

L'ATS porrà in essere tutte le iniziative necessarie per garantire il contenimento della spesa.

R.L.S.C.R.I.B.A.

ATSC15 – ALTRI COSTI

Assistenza medico specialistica convenzionata interna (SUMAI) e Medicina dei servizi

Descrizione dei valori e delle motivazioni dello scostamento

Sono iscritti costi per prestazioni SUMAI, in linea con il IV CET 2022, nell'ambito dell'assegnazione di cui al Decreto Regione Lombardia n. 1780 del 10/02/2023.

Contributi obbligatori Legge 210/92

Descrizione dei valori e delle motivazioni dello scostamento

Sono iscritti contributi L. 210/92 per € 1.104.632, in linea con il dato rilevato nel IV CET 2022, in coerenza con il valore della specifica assegnazione di cui al Decreto Regione Lombardia n. 1780 del 10/02/2023.

Il modello di dettaglio dei costi allegato al Bilancio è vuoto, non essendo ancora maturato alcun bimestre consuntivo. Si precisa che l'intestazione del modello stesso è stata interpretata quale rendicontazione al 31/12/2023, pur essendo indicato l'anno 2021.

Altri costi

Descrizione dei valori e delle motivazioni dello scostamento

Nell'ambito dell'assegnazione di cui al Decreto Regione Lombardia n. 1780 del 10/02/2023, le previsioni sono sostanzialmente in linea con il IV CET 2022, in leggero decremento non essendo previste le prestazioni aggiuntive per le attività di vaccinazione da parte dei dipendenti (€ 3.040).

ATSC16 – ACCANTONAMENTI DELL'ESERCIZIO

Descrizione dei valori e motivazioni dello scostamento

Sono iscritti accantonamenti per € 2.368.822, in incremento di € 1.097.640 rispetto all'assegnazione di cui al Decreto Regione Lombardia n. 1780 del 10/02/2023.

Si precisa che si è proceduto a rilevare l'accantonamento della quota di € 1.097.640 in quanto l'assegnazione del BPE 2023 relativa alle prestazioni sanitarie è stata determinata sulla base dei dati dichiarati in sede di IV CET 2022 comprensivi degli utilizzi e dei costi finanziati da specifici contributi.

Si è pertanto proceduto, sentiti ed in accordo con i competenti uffici regionali, a decurtare tale importo dalle prestazioni sanitarie prevedendo un accantonamento di pari valore.

Gli accantonamenti complessivi sono così costituiti:

- *€ 1.197.705 accantonamento per sanzioni sicurezza luoghi di lavoro;*
- *€ 26.624 accantonamento per libera professione (Balduzzi e Perequazione);*
- *€ 46.853 accantonamento per incentivi funzioni tecniche art. 113 Dlgs 50/2016;*
- *€ 1.097.640 accantonamento indistinto per maggiore assegnazione prestazioni sanitarie.*

R.L.S.C.R.I.B.A.

ATSC18 – ONERI FINANZIARI E STRAORDINARI

Descrizione dei valori e motivazioni dello scostamento

Voce non valorizzata

ATSC19 – PRESTAZIONI SANITARIE

Sono iscritte complessivamente per € 25.979.162, in diminuzione di € 222.220 rispetto all'assegnazione di cui al Decreto Regione Lombardia n. 1780 del 10/02/2023 per:

-€ 1.097.640 quota utilizzi 2022 assegnata in assestamento, non decurtata dall'assegnazione BPE 2023 e debitamente accantonata

+€ 875.420 costi 2023 coperti da utilizzi anni precedenti rilevati alla riga 50201150020010 Altre prestazioni per servizi sanitari da terzi

Assistenza termale

Descrizione dei valori e motivazioni dello scostamento

Sono iscritti per € 662.680 di mobilità passiva extra regione e € 517.866 per consumi in regione in applicazione dell'assegnazione di cui al Decreto Regione Lombardia n. 1780 del 10/02/2023.

Trasporti sanitari

Descrizione dei valori e motivazioni dello scostamento

Sono iscritti per € 3.343.870 di mobilità passiva extra regione in applicazione dell'assegnazione di cui al Decreto Regione Lombardia n. 1780 del 10/02/2023.

Altre prestazioni per servizi sanitari da ATS/ASST/Fondazioni della Regione

Descrizione dei valori e motivazioni dello scostamento

Sono previste nell'ambito dei valori di assegnazione di cui Decreto Regione Lombardia n. 1780 del 10/02/2023, secondo il dettaglio dello schema allegato al bilancio.

Con riferimento ai costi per Tamponi, Subacuti, Nuove Reti Sanitarie e vaccinazioni da ASST/IRCSS della regione sono stati recepiti i valori di dettaglio forniti dalla DG Welfare.

Altre prestazioni per servizi sanitari da pubblico

Descrizione dei valori e motivazioni dello scostamento

Nell'ambito dell'assegnazione di cui al Decreto Regione Lombardia n. 1780 del 10/02/2023 è previsto un incremento rispetto ai dati del IV CET con riferimento ai Servizi per registro Tumori / Osservatorio Epidemiologico, in previsione dell'attivazione di una convenzione con l'Università di Verona per studi di farmaco epidemiologia.

Altre prestazioni per servizi sanitari da terzi

Descrizione dei valori e motivazioni dello scostamento

Sono iscritte secondo i valori di assegnazione di cui al Decreto Regione Lombardia n. 1780 del 10/02/2023, secondo il dettaglio dello schema allegato.

Con riferimento ai costi per Tamponi, Subacuti, Nuove Reti Sanitarie, vaccinazioni e AIDS da privato, sono stati recepiti i valori di dettaglio forniti dalla DG Welfare.

R.L.S.C.R.I.B.A.

Il valore esposto è complessivamente in incremento rispetto al dato del IV CET 2022 per maggiori costi previsti per Subacuti da strutture private a fronte di minori costi per Prestazioni tamponi c/o Erogatori privati e Attività ispettive svolte da dirigenti veterinari nell'ambito del progetto Export concluso nel 2022.

Sono iscritti costi finanziati con utilizzi per € 875.420, relativi ad attività programmate in continuità con le progettazioni avviate nel 2022, rilevati alla riga 50201150020010 Altre prestazioni per servizi sanitari da terzi e di seguito dettagliati:

- *€ 16.320 acquisizione di prestazioni di sperimentazione di percorsi di cura semiresidenziali e residenziali (n. 2 utenti inseriti in struttura come da decreti ATS n. 610 e 677/22) nell'ambito del progetto GAP DDG 9794 del 13/08/2020 e DDG 8466 del 21/06/2021;*
- *€ 25.760 acquisizione di un incarico libero professionale a psicologo per il periodo 1/1-14/9/23 nell'ambito del progetto GAP DDG 9794 del 13/08/2020 e DDG 8466 del 21/06/2021;*
- *€ 18.340 acquisizione di un incarico libero professionale a psicologo per il periodo 1/1-3/7/23 nell'ambito del progetto GAP DDG 8466 del 21/06/2021;*
- *€ 25.000 acquisizione di prestazioni libero professionali veterinarie per incrementare l'attività di sterilizzazione nell'ambito del progetto Randagismo DGR 2392/2019 e DDG 14277 del 20/11/2020;*
- *€ 790.000 erogazione del voucher B1 di cui al Decreto Famiglia n. 2385 del 23/02/2021 in attuazione del programma operativo regionale fondo non autosufficienze.*

Altre prestazioni per servizi socio sanitari da terzi

Descrizione dei valori e motivazioni dello scostamento

Si rimanda alla specifica sezione della gestione socio sanitaria

Servizi sanitari appaltati o in "service" da terzi

Descrizione dei valori e motivazioni dello scostamento

Nell'ambito dell'assegnazione di cui al Decreto Regione Lombardia n. 1780 del 10/02/2023, le previsioni sono in leggero incremento rispetto ai valori del IV CET 2022, in particolare per maggiori necessità sul randagismo.

RL S.C.R.I.B.A.

5. Gestione socio sanitaria (ex ASSI)

RICAVI

Si è appostato alla riga "Finanziamento di parte corrente Territorio (FSR indistinto) [ASSI per ATS]" l'importo assegnato da Regione con Decreto n. 1780 del 10/02/2023 pari a € 203.231.034,00.
Si è altresì appostato alla riga "Altri contributi da regione per servizi socio-sanitari (ASSI) - (FSR indistinto)" l'importo assegnato per le vaccinazioni a domicilio pari a € 32.000,00.
Sono stati inseriti, secondo i valori autorizzati dal Decreto, gli utilizzi di finanziamenti/contributi derivanti da assegnazioni di esercizi precedenti delle ex ASL con registrazione alla riga "Utilizzo fondi per quote inutilizzate finanziamento di parte corrente per servizi socio-sanitari (ASSI) da contributi esercizi precedenti da Regione - quota FSR indistinto". L'importo, pari a complessivi € 4.591.631,00 è destinato alla copertura dei costi per la prosecuzione delle sperimentazioni riabilitazione minori e case management, e degli oneri per la misura Comunità Minori vittime di abuso violenza e maltrattamento, nonché, da quest'anno, anche quasi tutti gli oneri relativi alla misura di RSA aperta e totalmente gli oneri della misura Residenzialità Assistita.

COSTI

La assegnazione ricevuta, dettagliata nelle diverse linee di attività sia come da scheda allegata al decreto citato sia come da prospetto analitico delle prestazioni, si discosta dai dati del IV CET 2022 per la maggior parte delle prestazioni a contratto. Non sono ancora disponibili i dati dei flussi delle prestazioni sociosanitarie dell'anno 2022, pertanto i costi sono stati riparametrati sulla base dei valori del IV CET.
Il budget altri costi e i costi fuori Regione sono stati invece prudenzialmente previsti sulla base dei consumi degli ultimi anni, tenendo in considerazione che le richieste nella nostra ATS, con vasti territori a confine con altre Regioni, sono sempre state significative.

Prestazione	BDG UTILIZZATO	previsione	note
RSA fuori regione da privato	RSA	40.000,00	La previsione consente di prevedere prudenzialmente una possibile copertura di altri nuovi ingressi nell'anno
RSA fuori regione da pubblico	RSA	40.000,00	
RSD fuori regione da privato	RSD	20.000,00	La previsione è correlata alla copertura dei ricoveri fuori regione già in essere
RSD fuori regione da pubblico	RSD	25.000,00	
riabilitazione IDR fuori regione da privato	ALTRI COSTI	50.000,00	La previsione prende in considerazione i costi sostenuti negli anni precedenti.
TOX fuori regione privato (no PTU)	TOX	71.897,00	Gli eventuali incrementi ipotizzabili nel corso dell'anno verranno coperti utilizzando una quota del budget altri costi

RLS.C.R.I.B.A.

Prestazione	BDG UTILIZZATO	previsione	note
ADI fuori regione da pubblico	ALTRI COSTI	7.000,00	La previsione è correlata alla copertura dei pazienti fuori regione già in essere ed eventuali nuove richieste
Cure palliative residenziali fuori regione da privato	ALTRI COSTI	6.000,00	La previsione tiene in considerazione i costi sostenuti nel 2022
Cure palliative residenziali fuori regione da pubblico	ALTRI COSTI	14.000,00	
Cure palliative domiciliari da pubblico	ALTRI COSTI	3.000,00	La previsione prende in considerazione i costi sostenuti negli anni precedenti.
Cure palliative domiciliari da priv	ALTRI COSTI	2.000,00	La previsione prende in considerazione i costi sostenuti negli anni precedenti.
CDD fuori regione da privato	ALTRI COSTI	15.000,00	La previsione è correlata alla copertura dei ricoveri fuori regione già in essere
CSS fuori regione da privato	ALTRI COSTI	44.000,00	La previsione è correlata alla copertura dei ricoveri fuori regione già in essere
sentenze TAR	ALTRI COSTI	146.000,00	La previsione è correlata alla copertura dei costi da sentenze TAR già in essere
interventi di integrazione di prestazioni socio sanitarie	ALTRI COSTI	209.000,00	quota della assegnazione appostata alla voce altre prestazioni socio sanitarie per interventi aggiuntivi e o di integrazione rilevabili in corso d'anno

RL S.C.R.L. B.A.

PRESTAZIONI PER DISABILI FUORI REGIONE – FOCUS

La nostra ATS presenta una situazione atipica relativamente ai costi fuori Regione in CDD e CSS.

Questi costi vengono automaticamente riclassificati nella riga di bilancio "acquisto di prestazioni sociosanitarie integrate da strutture ubicate fuori Regione: di cui da strutture per disabili private". Tali costi non riguardano in particolare le RSD, bensì strutture disabili private quali i CDD e i CSS.

Per maggior chiarezza si riporta di seguito uno specchietto riepilogativo dei costi per prestazioni per disabili fuori Regione:

Riga di NI	UDO FUORI REGIONE	BUDGET UTILIZZATO	BPE 2023
50201110030020 Acquisto di prestazioni socio sanitarie integrate da strutture ubicate fuori Regione: di cui da strutture per disabili pubbliche **BPE 2023**: 20.000	RSD PUBBLICA	RSD	20.000,00
50201110080020 Acquisto di prestazioni socio sanitarie integrate da strutture ubicate fuori Regione: di cui da strutture per disabili private **BPE 2023**: 84.000	RSD PRIVATO	RSD	25.000,00
	CSS PRIVATO	ALTRI COSTI	44.000,00
	CDD PRIVATO	ALTRI COSTI	15.000,00
			104.000,00

Mantova, 13 febbraio 2023

Firmato ai sensi del D.Lgs. 39/93
Il Direttore f.f.
SC Bilancio, Programmazione
finanziaria e contabilità
Dott.ssa Elena Rossi

RLS.C.R.I.B.A.

6. Certificazione articoli 57 e 59 CCNL 21 maggio 2018

Secondo le indicazioni di cui alle linee guida si **rendiconta** quanto segue:

Sono attivi al 13/02/2023 n. 11 lavoratori interinali:

- n. 1 assistente amministrativo cat. C - full time (36 ore) - periodo dall'1/11/2022 al 28/02/2023 a supporto della segreteria del polo formativo funzionale al corso di formazione specifica in medicina generale (sede territoriale di Cremona) – decreto ATS n. 571 del 22/09/2022;
- n. 1 assistente amministrativo cat. C – full time (36 ore) - periodo dall'1/11/2022 al 28/02/2023 a supporto della segreteria del polo formativo funzionale al corso di formazione specifica in medicina generale (sede territoriale di Mantova) – decreto ATS n. 571 del 22/09/2022;
- n. 1 collaboratore amministrativo cat. D - full time (36 ore) - periodo dall'1/11/2022 al 28/02/2023 a supporto dell'attività del Dipartimento di Igiene e Prevenzione Sanitaria (sede territoriale di Cremona) – 571 del 22/09/2022;
- n. 2 assistenti amministrativi cat. C – full time (36 ore) – periodo dall'1/11/2022 al 28/02/2023 a supporto delle funzioni di vigilanza e controllo in ambito socio sanitario e socio assistenziale (sede territoriale di Cremona) – decreto ATS n. 571 del 22/09/2022 – bilancio sociale;
- n. 1 assistente amministrativo cat. C – full time (36 ore) - periodo dall'1/11/2022 al 28/02/2023 a supporto delle funzioni di vigilanza e controllo in ambito socio sanitario e socio assistenziale (sede territoriale di Mantova) – decreto ATS n. 571 del 22/09/2022– bilancio sociale;
- n. 1 assistente amministrativo cat. C – full time (36 ore) – periodo dall'1/10/2022 al 28/02/2023 a supporto del Distretto Veterinario di Crema – decreto ATS n. 571 del 22/09/2022;
- n. 1 collaboratore tecnico – full time (36 ore) – periodo dall'1/11/2022 al 28/02/2023 a supporto attività progetto GAP - decreto ATS n. 571 del 22/09/2022;
- n. 1 coadiutore amministrativo cat. Bs - full time (36 ore) - periodo dall'1/11/2022 al 28/02/2023 supporto dell'attività del Dipartimento di Igiene e Prevenzione Sanitaria (sede territoriale di Cremona) – decreto ATS n. 571 del 22/09/2022;
- n. 1 assistente amministrativo cat. C – full time (36 ore) - periodo dall'1/10/2022 al 31/03/2023 a supporto dell'attività di supporto archiviazione fascicoli SC Gestione Risorse Umane – decreto ATS n. 571 del 22/09/2022;
- n. 1 assistente amministrativo cat. C – full time (36 ore) - periodo dall'1/11/2022 al 28/02/2023 a supporto dell'attività del Dipartimento di Igiene e Prevenzione Sanitaria (sede territoriale di Mantova) – decreto ATS n. 571 del 22/09/2022.

Si **certifica** pertanto che viene rispettato il limite percentuale di cui agli articoli 57 e 59 CCNL 21 maggio 2018.

Mantova, 13 febbraio 2023

Il Direttore Generale
Dott. Salvatore Mannino

F.to Il Direttore Generale ai sensi D.Lgs. 39/93

R.L.S.R.I.B.A.

Sistema Socio Sanitario
Regione Lombardia
ATS Val Padana

NOTA INTEGRATIVA DESCRITTIVA

BILANCIO PREVENTIVO 2023
GESTIONE SOCIO-ASSISTENZIALE

Agenzia Sanitaria Territoriale
della Val Padana
Codice azienda:
327

Regione Lombardia

RL S.C.R.I.B.A.

Sistema Socio Sanitario
Regione Lombardia
ATS Val Padana

Sommario

1. RICAVI 3

A.1 CONTRIBUTI IN C/ESERCIZIO 3

A.1.B Contributi c/esercizio da enti pubblici (Extra Fondo Sanitario) 3

A.1b.A) Utilizzo fondi per quote inutilizzate contributi vincolati di esercizi precedenti 4

2. COSTI 8

B.2 ACQUISTI DI SERVIZI 8

B.2.A Acquisti di servizi sanitari 8

B.2.A.13) Rimborsi, assegni e contributi sanitari 8

B.2.A.15) Altri servizi sanitari e sociosanitari a rilevanza sanitaria 9

B.2.B Acquisti di servizi non sanitari 10

RLS.C.R.I.B.A.

Sistema Socio Sanitario
Regione Lombardia
ATS Val Padana

1. *RICAVI*

A.1 CONTRIBUTI IN C/ESERCIZIO

A.1.B Contributi c/esercizio da enti pubblici (Extra Fondo Sanitario)

Sono state appostate a bilancio nelle specifiche voci di nota integrativa le assegnazioni approvate dalla Giunta regionale già disposte, per un importo complessivo pari ad € 1.133.879 come da dettaglio sotto riportato:

Descrizione	**Assegnazione** *(in euro)*	**Provvedimenti di assegnazione**
FNA B1 – Ris. Statali Caregiver	129.928	DGR 1030/2023
FNA B2 – Ris. Statali Caregiver	170.439	DGR 1030/2023
Altri contributi da Regione (Bilancio sociale)	833.511	Contributi relativi ai seguenti progetti: - € 589.033 FNA B1 Risorse Regionali (Decreto 150/2023) - € 9.846 FNA B1Caregiver Risorse Regionali (Decreto 19159/2023) - € 12.917 FNA B2 Caregiver Risorse Regionali (Decreto 19159/2023) - € 221.715 Disabilità Sensoriale (Decreto 11485/2022)
TOTALE	**1.133.878**	

RLS.C.R.I.B.A.

Sistema Socio Sanitario
Regione Lombardia
ATS Val Padana

A.1b.A) Utilizzo fondi per quote inutilizzate contributi vincolati di esercizi precedenti

Sono stati determinati con valori di preconsuntivo i fondi per quote inutilizzate al 31/12/2022 per € 9.856.576 ed inseriti nello schema di dettaglio "Utilizzi NI SOC".

Nel seguito della relazione i residui sono stati suddivisi tra:

- Fondi relativi a progettualità già definite per € 9.359.543
- Fondi relativi ad assegnazioni di anni precedenti che hanno esaurito la finalità originaria e per i quali la DG Famiglia, Solidarietà Sociale, Disabilità e Pari Opportunità ha approvato con protocolli J2.2022.24540 del 10/8/2022 e J2.2022.41379 del 19/10/2022 la seguente ipotesi di utilizzo:
    - Risorse impegnate € 403.130
    - Risorse non impegnate € 88.303.

Pertanto all'1/1/2023 è già stata considerata la nuova finalizzazione delle risorse di cui sopra e di conseguenza, per i progetti approvati, sono già state esposte all'1/1/2023 le somme disponibili.

Nelle previsioni dei ricavi è inserito l'importo di € 6.056.419, costituito dagli utilizzi di contributi riferiti ad esercizi precedenti i cui dettagli sotto riportati sono inseriti nello schema di dettaglio "Utilizzi NI SOC", e che in sintesi sono di seguito riepilogati:

UTILIZZI RELATIVI A PROGETTUALITÀ GIÀ DEFINITE (in euro)		
VOCE	**PRECONSUNTIVO 2022 Fondi residui 31/12/22**	**PREVENTIVO 2023 Utilizzi 2023**
DGR 6819/22 F.DO SOC.REG. PARTE CORRENTE-RISORSE AMBITI	1.580.346	1.580.346
DDG 4269/2010 F.DO SOC.REG. - QUOTA PER GESTIONE AMM.	32.507	0
DDG 11066/22 CONTR.DA REGIONE PER FUNZIONI VIGILANZA	636.583	355.000
DDG 11066/22 CONTR.DA REGIONE PER FUNZ.TRASF. AI COMUNI	57.568	57.568
DGR 5791/21 FONDO PER LE NON AUTOSUFFICIENZE- MISURA B1	2.874	0
DGR 6576/22 FNA B1-FONDO CAREGIVER FAMILIARE	123	123
DDG 5499/22 FNA B1-ULTERIORI RISORSE REGIONALI	257.645	257.645
DGR 5791/21 FONDO PER LE NON AUTOSUFFICIENZE- MISURA B2	1.367.076	1.367.076
DGR 7549/17 F.DO PER LE NON AUTOSUFF. B2- LR15/2015 ASSISTENTI FAMILIARI E FNPS'15	56.266	0
DDS 13447/21 FNA B2-ULTERIORI RISORSE (contributo liquidato da ATS Bergamo)	38.621	38.621
DDG 5791/21 FNA PROGETTI DI VITA INDIPENDENTE-PRO.VI	745.960	400.000
DDG 18582/22 L. 104/92 MODIFICA STRUMENTI DI GUIDA	20.242	10.121

A.S.C.R.I.B.A.

Sistema Socio Sanitario
Regione Lombardia
ATS Val Padana

UTILIZZI RELATIVI A PROGETTUALITÀ GIÀ DEFINITE (in euro)		
VOCE	**PRECONSUNTIVO 2022 Fondi residui 31/12/22**	**PREVENTIVO 2023 Utilizzi 2023**
DDG 17867/21 L. 23/99 STRUMENTI TECNOLOGICAMENTE AVANZATI E DISTURBI DELL'APPRENDIMENTO	452.302	100.000
DGR 5501/22 INTERVENTI A FAVORE DI PERSONE CON DISABILITA' GRAVE PRIVE DI SOSTEGNO - DOPO DI NOI	509.095	100.000
DGR 2398/19 PIANO TERRITORIALE CONCILIAZIONE	191.798	191.798
DGR 5755/21 INTERVENTI DI CONCILIAZIONE VITA-LAVORO E DI WELFARE AZIENDALE	457.930	60.000
DDG 17581/22 CONTRIBUTO PARRUCCHE	84.163	40.000
DGR 9896/22 INT.PSICO-SOCIO EDUCATIVI PER FAMIGLIE CON ADOLESCENTI IN DIFFICOLTA'	522.010	250.000
DDG 17763/22 NORME A TUTELA GENITORI SEPARATI	433.776	100.000
DDG 9916/21 INCLUSIONE SCOLASTICA STUDENTI CON DISABILITA' SENSORIALE	470.862	470.862
DGR 7632/17-FATTORE FAMIGLIA LOMBARDO PER LA DISABILITA' SENSORIALE	89.206	0
DDG 17575/22 ASSISTENTI FAMILIARI E RESIDUI DGR 914/18	342.204	150.000
DGR 915/18 FATTORE FAMIGLIA LOMBARDO	78.910	0
DGR 3841/20 LEVA CIVICA VOLONTARIA REGIONALE	161.970	85.000
DGR 7499/22 BULLISMO E CYBERBULLISMO	184.570	90.000
DGR 5511/21 NIDI E MICRO NIDI-FORMAZIONE ART. 2	10.026	10.026
DDG 8788/19 NIDI E MICRO NIDI-VIDEOSORVEGLIANZA ART. 3	16.631	10.000
DDG 5091/19 FONDO NAZIONALE PER LE POLITICHE DELLA FAMIGLIA 2018-FORMAZIONE	18.214	4.325
DGR 5392/21 SPERIMENTAZIONE SERVIZI PER LA FAMIGLIA	48.527	48.527
DGR 2599/19 E DDG 18539/19 DOTE INFANZIA	114.600	0
DGR 4469/21 FONDO FAMIGLIA-EMERGENZA COVID	133.318	0
DGR 3105/20 SERVIZIO TIFLOLOGICO DISABILITA' SENSORIALE (Contributo liquidato da ATS Brianza)	2.503	2.503
DDG 42/22 di ATS BRIANZA PERCORSI VIRTUOSI DISABILITA' SENSORIALE (Contributo liquidato da ATS Brianza)	8.748	8.748
DGR 6573/22 FNPS E RESIDUI PREMIALITA' 2017	156.500	0
DDG 12924/11 FONDO NAZIONALE POLITICHE SOCIALI - QUOTA PER GESTIONE AMMINISTRATIVA	75.869	30.000
TOTALE	**9.359.543**	**5.818.289**

ATS B.R.I.B.A.

Sistema Socio Sanitario
Regione Lombardia
ATS Val Padana

FONDI RELATIVI A PROGETTUALITA' NON ATTIVE RESIDUI DISPONIBILI E IMPEGNATI RENDICONTATI ALLA DG FAMIGLIA, SOLIDARIETA' SOCIALE, DISABILITA' E PARI OPPORTUNITA' CON PROT. ATS 63826 DEL 29/7/2022 (in euro)					
VOCE	**IMPORTI RESIDUI AL 31/12/21**	**RIFINALIZZAZIONE**	**COSTI 2022**	**RESIDUI PRECONS. 2022**	**PREVENTIVO 2023 Utilizzi 2023**
BONUS FAMIGLIA	56.316				
DGR 9151/09 INTESE PER INTERVENTI A FAVORE DELLE FAMIGLIE	61.703				
DGR 8549/08 BANDO AUTISMO	577				
UTILIZZO RIS.ACCANTONATE A FAVORE CENTRI PER LA FAM.(autorizz .prot. J2.2022.24540)		118.596	45.466	73.130	73.130
L.388/00 INFORMA FAMIGLIA	29.404				
DGR 8549/08 BANDO AUTISMO	596				
UTILIZZO RIS.ACCANTONATE A FAVORE PROGETTO DAI FLUSSI ALL'OSSERVATORIO (autorizz.prot. J2.2022.41379)		30.000	0	30.000	15.000
L.388/00 INFORMA FAMIGLIA	37.547				
FINANZ. SETTORE INFANZIA IMMIGRATA/DIS. INFANTILE/ ADOZ.INTERNAZ.	24.218				
L. 40/98 IMMIGRAZIONE (res.2012)	8.235				
UTILIZZO RIS.ACCANTONATE A FAVORE PROG.RIPROGETTARE LA GESTIONE DELL'EMERGENZA (autorizz.prot. J2.2022.41379)		70.000	0	70.000	35.000
L.45/99 FINANZIAMENTI FNLD	200.000				
UTILIZZO RIS.ACCANTONATE A FAVORE PROG.PERCORSI PRESA IN CARICO MINORI IN CONDIZ.VULNERABILITA' (autorizz.prot. J2.2022.41379)		200.000	0	200.000	100.000
L. 40/98 IMMIGRAZIONE (res.2012)	1.860				
L. 40/98 IMMIGRAZIONE (res.2013)	26.182				
L.45/99 FINANZIAMENTI FNLD	1.958				
UTILIZZO RIS.ACCANTONATE A FAVORE PROGETTO NUOVI STRUMENTI A SUPPORTO DELLA DISABILITA' (autorizz.prot. J2.2022.41379)		30.000	0	30.000	15.000
TOTALE	**448.596**	**448.596**	**45.466**	**403.130**	**238.130**

A.T.S.C.R.I.B.A.

Sistema Socio Sanitario
Regione Lombardia
ATS Val Padana

FONDI RELATIVI A PROGETTUALITA' NON ATTIVE RESIDUI DISPONIBILI NON IMPEGNATI RENDICONTATI ALLA DG FAMIGLIA, SOLIDARIETA' SOCIALE, DISABILITA' E PARI OPPORTUNITA' CON PROT. ATS 63826 DEL 29/7/2022 (in euro)		
VOCE	**RESIDUI PRECONS. 2022**	**PREVENTIVO 2023 Utilizzi 2023**
L. 45/99 INTERVENTI DI PROSSIMITA'–RETE REG.SULLA PREVENZ.DIPENDENZE	6.561	-
L. 45/99 OSS.DIPENDENZE	29.804	-
Quota parte dei residui L.45/99 FINANZIAMENTI FNLD	27.522	-
DDG 16190/17 L. 88/87 TBC	8.844	-
DGR 1004/13 L.R. 8/05 RECUPERO PERSONE IN ESEC. PENALE	15.572	-
TOTALE	**88.303**	

Si precisa che nel "Fondo Quote inutilizzate di fine anno" alla riga L.45/99 Osservatorio Dipendenze, non è quantificato il contributo di € 5.600 per Niod e Sind ex Asl di Cremona imputato a ricavo nel bilancio 2011 e ancora non riscosso (Crediti verso Regione).

RLS.C.R.I.B.A.

Sistema Socio Sanitario
Regione Lombardia
ATS Val Padana

2. COSTI

B.2 ACQUISTI DI SERVIZI

I costi inseriti nel Bilancio di previsione 2023 sono pari ad € 7.190.297 totali, di cui € 1.133.878 finanziati dalle Assegnazioni 2023 ed € 6.056.419 dagli Utilizzi dei fondi che derivano dal 31/12/2022.

Di seguito è esposto il dettaglio dei costi.

B.2.A Acquisti di servizi sanitari

B.2.A.13) Rimborsi, assegni e contributi sanitari

L'importo di € 6.890.297 è costituito per € 3.117.862 dalle risorse attribuite agli Ambiti attraverso:

- il Fondo Sociale Regionale-risorse per ambiti distrettuali: € 1.580.346;
- il Fondo nazionale per le non autosufficienze-risorse per ambiti distrettuali: € 1.537.516;

e per € 3.772.436 dalla voce "Altre Contribuzioni Passive e sussidi" che riunisce i costi relativi all'erogazione dei contributi legati alle seguenti progettualità:

VOCE	PREVENTIVO 2023 Costi 2023
DDG 11066/22 CONTR. DA REGIONE PER ESERCIZIO FUNZ. VIGILANZA	55.000
DDG 11066/22 CONTR. DA REGIONE PER FUNZ.TRASFERITE AI COMUNI	57.568
DGR 6576/22-DECR 1030/23 FNA B1 CAREGIVER RISORSE STATALI	130.051
DDS 19159/23 FNA B1 CAREGIVER RISORSE REGIONALI	9.846
DDS 5499/22-DDS150/23 FNA B1-ULTERIORE ASSEGNAZIONE	846.678
DDS 19159/23 FNA B2 CAREGIVER RISORSE REGIONALI	12.917
DDS 5791/21 FNA PROGETTI DI VITA INDIPENDENTE	400.000
DDG 18582/22 L. 104/92 MODIFICA STRUMENTI DI GUIDA	10.121
DDS 17867/21 L. 23/99 STRUMENTI TECNOLOGICAMENTE AVANZATI	100.000
DGR 5501/22 INTERVENTI A FAVORE DI PERSONE CON DISABILITA' GRAVE PRIVE DI SOSTEGNO - DOPO DI NOI	100.000
DGR 2398/19 PIANO TERRITORIALE CONCILIAZIONE	191.798
DGR 5755/21 INTERVENTI DI CONCILIAZIONE VITA-LAVORO E WELFARE AZ.	60.000
DGR 17581/22 CONTRIBUTO TERAPIA ONCOLOGICA	40.000

R.L.S.C.R.I.B.A.

Sistema Socio Sanitario
Regione Lombardia
ATS Val Padana

VOCE	PREVENTIVO 2023 Costi 2023
DDS 11235/22 INTERVENTI PSICO-SOCIO EDUCATIVI PER FAMIGLIE CON ADOLESCENTI IN DIFFICOLTA'	250.000
DDS 17763/22 NORME A TUTELA GENITORI SEPARATI	100.000
DDS 9916/21-DDS 11485/22 INCLUSIONE SCOLASTICA STUDENTI CON DISABILITA' SENSORIALE	692.577
DGR 914/18-DDS 17575/22 ASSISTENTI FAMILIARI	150.000
DGR 3841/20-DDS 15554/20 LEVA CIVICA VOLONTARIA REGIONALE	85.000
DGR 7499/22 BULLISMO E CYBERBULLISMO	90.000
DGR 5511/21 NIDI E MICRO NIDI-FORMAZIONE ART. 2	10.026
DDG 8788/19 NIDI E MICRO NIDI-VIDEOSORVEGLIANZA ART. 3	10.000
DDS 5091/19 FDO NAZ. POL. PER LA FAMIGLIA 2018-FORMAZIONE	4.325
DGR 5955/22 SPERIMENTAZIONE SERVIZI PER LA FAMIGLIA	48.527
DGR 6387/22 INDIRIZZI DI PROGRAMMAZIONE 2022-UTILIZZO RISORSE ACCANT. A FAVORE DELLE GRADUATORIE CENTRI PER LA FAMIGLIA	73.130
DGR 6387/22 INDIRIZZI DI PROGRAMMAZIONE 2022-UTILIZZO RISORSE ACCANT. A FAVORE PROGETTO DAI FLUSSI ALL'OSSERVATORIO	15.000
DGR 6387/22 INDIRIZZI DI PROGRAMMAZIONE 2022-UTILIZZO RISORSE ACCANT. A FAVORE PROGETTO PROGETTARE LA GESTIONE DELL'EMERGENZA	35.000
DGR 6387/22 INDIRIZZI DI PROGRAMMAZIONE 2022-UTILIZZO RISORSE ACCANT. A FAVORE PROG.PRESA IN CARICO MINORI IN CONDIZIONE DI VULNERABILITA' FAM.	100.000
DGR 6387/22 INDIRIZZI DI PROGRAMMAZIONE 2022-UTILIZZO RISORSE ACCANT. A FAVORE PROGETTO NUOVI STRUMENTI A SUPPORTO DELLA DISABILITA'	15.000
DGR 3105/20 DIS.SENSORIALE-SERVIZIO TIFLOLOGICO (CONTR.LIQ. DA ATS BRIANZA)	2.503
DDS 42/22 DIS.SENSORIALE-PERCORSI VIRTUOSI (CONTR.LIQ. DA ATS BRIANZA)	8.748
DDS 13447/21 ULTERIORI RISORSE FNA B2 (CONTR.LIQ. DA ATS BERGAMO)	38.621
DDG 12924/11 FNPS - QUOTA PER GESTIONE AMMINISTRATIVA	30.000
TOTALE	**7.636.134**

RL - A.T.B.A.

B.2.A.15) Altri servizi sanitari e sociosanitari a rilevanza sanitaria

L'importo di € 20.000 è relativo ad "Altre prestazioni per servizi socio assistenziali da terzi" ed individua il costo di un educatore professionale la cui attività è prevista nel Piano dei costi del progetto Vigilanza 2022.

Sistema Socio Sanitario
Regione Lombardia
ATS Val Padana

B.2.B Acquisti di servizi non sanitari

B.2.B.2) Consulenze, Collaborazioni, Interinale e altre prestazioni di lavoro non sanitarie

L'importo di € 280.000 è previsto nel Piano dei costi del progetto Vigilanza 2022 ed è relativo:

- per € 270.000 alle "Prestazioni di lavoro interinale Amministrativo (non sanitario) - da privato" ed indica il costo di n. 6 figure di collaboratori amministrativi
- per € 10.000 ai "Servizi per consulenze Tecniche – da privato" ed indica il costo di n. 1 ingegnere.

Firmato ai sensi del D.Lgs. 39/93
Il Direttore f.f.
SC Bilancio, Programmazione finanziaria e contabilità
Dott.ssa Elena Rossi

RLS.C.R.I.B.A.

RELAZIONE DEL DIRETTORE GENERALE

BILANCIO PREVENTIVO 2023

Denominazione Azienda Sanitaria

ATS VAL PADANA

Codice azienda:

327

Regione Lombardia

RL S.C.R.I.B.A.

Codice Azienda:
327 ATS VAL PADANA

Sistema Socio Sanitario
Regione Lombardia
ATS Val Padana

Sommario

Premessa 3

Adempimenti connessi con la costituzione della nuova ATS ai sensi della L.R. n.22/2021 3

1. Generalità sul territorio servito, sulla popolazione assistita e sull'organizzazione dell'Agenzia 3

2. Generalità sulla struttura e sull'organizzazione dei servizi 8

2.1 Attività di prevenzione 8

2.2 Sistema di cure primarie 8

2.3 Sistema delle Strutture sanitarie di Ricovero e Cura 9

2.4 Sistema dei servizi Socio Sanitari 11

2.5 Rete per la prevenzione e cura delle dipendenze 12

3 Gestione organizzativa e strategica dell'esercizio 13

4 Il sistema degli acquisti – area contratti 49

5 La gestione economico-finanziaria dell'Agenzia 50

6 Il bilancio dell'anno 2023 54

7 Confronto tra il bilancio e il decreto di assegnazione 57

RL S.C.R.I.B.A.

Codice Azienda:
327 ATS VAL PADANA

Sistema Socio Sanitario
Regione Lombardia
ATS Val Padana

Relazione del Direttore Generale

La presente relazione del Direttore Generale, che correda il bilancio di previsione 2023 è stata redatta facendo riferimento alle disposizioni del D.Lgs. 118/11, ovvero facendo riferimento al Codice Civile e ai Principi Contabili Nazionali (OIC), fatto salvo quanto difformemente previsto dallo stesso D.Lgs. 118/11.

La presente relazione, in particolare, contiene tutte le informazioni minimali richieste dal D.Lgs. 118/2011. Fornisce inoltre tutte le informazioni supplementari, anche se non specificamente richieste da disposizioni di legge, ritenute necessarie a dare una rappresentazione esaustiva della gestione sanitaria ed economico-finanziaria dell'esercizio 2023, evidenziando i collegamenti con gli atti di programmazione regionale e aziendale.

Premessa

Adempimenti connessi con la costituzione della nuova ATS ai sensi della L.R. n.22/2021

L'ATS della Val Padana nel corso del 2022 ha intrapreso il percorso di attuazione della legge regionale n. 22/2021, di riforma sociosanitaria sviluppando azioni per recepire gli aspetti innovativi introdotti dal dettato normativo sul territorio di propria competenza. Per quanto riguarda gli aspetti relativi al nuovo POAS, si rimanda al successivo Capitolo 1.

In riferimento al trasferimento del Dipartimento delle Cure Primarie, previsto dalla L.R. 22/21, è stato sottoscritto tra l'ATS e le ASST del territorio il protocollo di intesa per la regolamentazione del trasferimento delle attività afferenti al Dipartimento CP (decreto n. 536 del 08/09/2022) e relativa proroga (decreto n. 775 del 29/12/2022). Sono stati inoltre istituiti tavoli tematici (assicurazioni e gestione documentale, beni mobili e immobili, comunicazione, contratti, formazione, hardware e software, organizzazione e gestione, partite economiche patrimoniali, trasferimento del personale) al fine di fornire supporto alle ASST e al Dipartimento CP nell'attività di passaggio.

1. Generalità sul territorio servito, sulla popolazione assistita e sull'organizzazione dell'Agenzia

L' ATS della Val Padana opera sul territorio coincidente con le province di Cremona e Mantova, con una popolazione complessiva di 755.727 abitanti (Fonte Istat – Ultimo dato definitivo disponibile: Popolazione residente al 01/01/2022), distribuiti in 177 comuni, ripartiti su 6 Distretti.

R.L.S.C.R.I.D.A.

Codice Azienda:
327 ATS VAL PADANA

Sistema Socio Sanitario
Regione Lombardia
ATS Val Padana

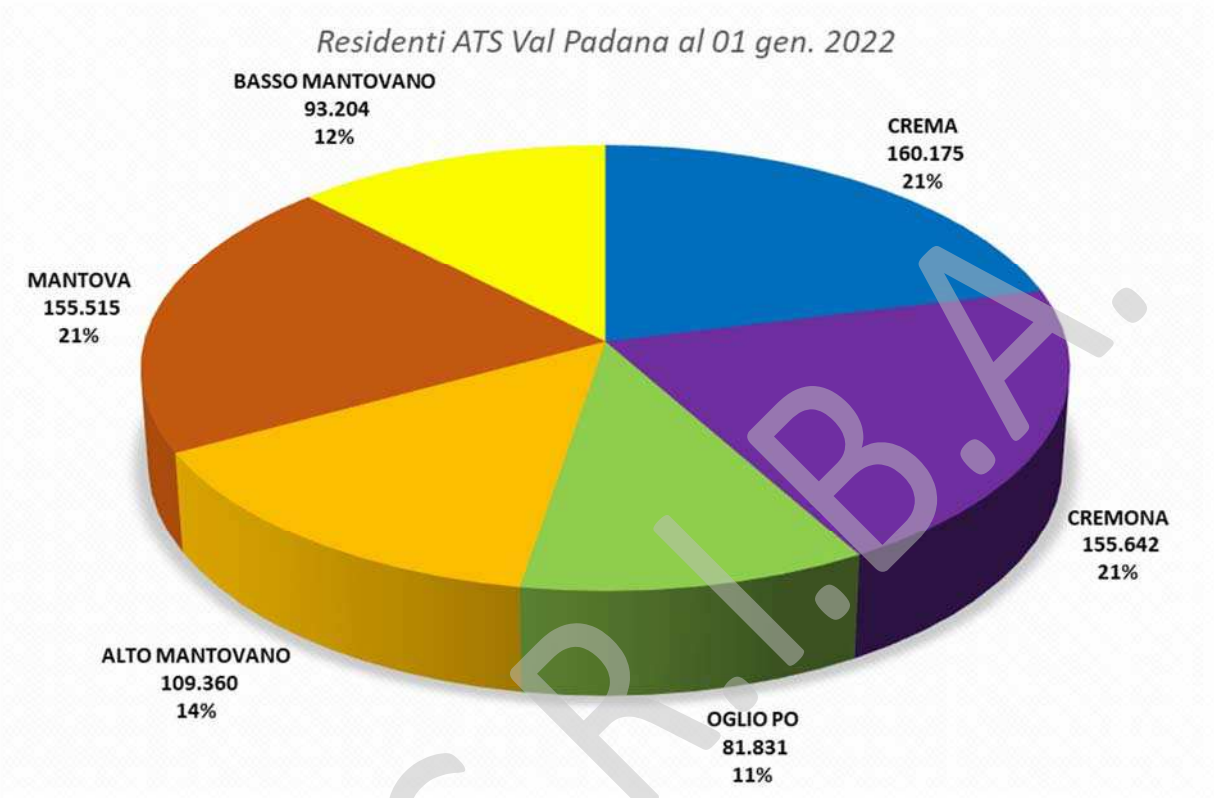

La distribuzione della popolazione per fasce di età è la seguente:

Distretto	Popolazione 0-14 anni	Popolazione 65+ anni	Indice di Vecchiaia
Crema	20.351	37.839	186
Cremona	18.762	40.408	215
Oglio Po	10.270	20.221	197
Alto Mantovano	14.827	23.693	160
Mantova	19.641	38.428	196
Basso Mantovano	11.370	24.228	213
Totale ATS Val Padana	**95.221**	**184.817**	**194**
Lombardia	1.300.215	2.308.169	178

La popolazione straniera residente è presente con frequenze percentuali così distribuite nei 6 Distretti.

R.I.S.C.R.I.B.A.

Sistema Socio Sanitario
Regione Lombardia
ATS Val Padana

Area territoriale	Tot. Residenti	di cui Stranieri	%
Crema	160.175	16.267	10,2%
Cremona	155.642	20.800	13,4%
Oglio Po	81.831	11.571	14,1%
Alto Mantovano	109.360	16.655	15,2%
Mantova	155.515	18.501	11,9%
Basso Mantovano	93.204	11.939	12,8%
Totale ATS Val Padana	**755.727**	**95.733**	**12,7%**
Lombardia	9.965.046	1.193.910	12,0%

A seguito dell'approvazione della Legge di Riforma Regionale n. 14 dicembre 2021, n. 22, i distretti, con le decorrenze sotto riportate, afferiscono alle ASST che insistono sul territorio dell'ATS della Val Padana e sono stati da queste istituti con i seguenti provvedimenti:

- ASST Crema: Distretto Cremasco, istituito con delibera n. 210 del 29/03/2022;
- ASST Cremona: Distretto Cremonese, istituito con delibera n. 150 del 29/03/2022;
- ASST Mantova: Distretto Alto Mantovano, Distretto Mantovano, Distretto Basso Mantovano, Distretto Casalasco – Viadanese Oglio Po, istituiti con decreto n. 267 del 29/03/2022;

con contestuale cessazione dei tre preesistenti Distretti di Crema, Cremona e Mantova afferenti all'ATS.

L'organizzazione di ATS è stata recentemente revisionata, in conformità alle Linee Guida regionali di cui alla D.G.R. n. XI/6278 del 14/4/2022, a seguito dell'approvazione della Legge Regionale di riforma del 14 dicembre 2021, n. 22. Con Decreto del Direttore Generale n. 352 del 07.06.2022 questa ATS ha provveduto all'adozione del Piano di Organizzazione Aziendale Strategico (POAS), approvato con D.G.R. n. XI/6810 del 02.08.2022, recepita con Decreto n. 508 del 31/8/2022.

Si riporta di seguito una sintetica descrizione delle attività dei Dipartimenti dell'Agenzia dalla quale di evincono le principali aree di intervento:

Il Dipartimento Amministrativo, di Controllo e degli Affari Generali e Legali si configura come un Dipartimento trasversale all'interno dell'organizzazione aziendale, una struttura di gestione, di coordinamento e di indirizzo con compiti di orientamento, supporto, consulenza e supervisione di tutta l'attività amministrativa dell'Agenzia.
Il Dipartimento di Igiene e Prevenzione Sanitaria assicura la realizzazione del Piano Regionale della Prevenzione e l'erogazione dei LEA nell'area della sanità pubblica. Garantisce una diffusa azione di prevenzione nelle comunità, una migliore e più qualificata offerta dei servizi al cittadino ed una più efficace ed efficiente integrazione con Enti e soggetti del sistema regionale. Agisce come coordinamento dei Dipartimenti Funzionali di Prevenzione delle ASST, con i quali si raccorda per le attività di prevenzione non svolte direttamente. Supporta la Direzione Generale nel coordinamento delle azioni del Piano Pandemico, per quanto di competenza, garantendo i dovuti raccordi interni ed esterni.

R.L.S.C.R.I.B.A.

Sistema Socio Sanitario
Regione Lombardia
ATS Val Padana

Il Dipartimento Veterinario e sicurezza degli alimenti di origine animale: persegue nell'ottica "One Health" la tutela e promozione della salute pubblica e ambientale, la sicurezza alimentare, la salute e il benessere degli animali da reddito e da compagnia, favorisce la sostenibilità delle produzioni agrozootecniche e supporta l'export con l'obiettivo della produzione di valore pubblico mediante il coinvolgimento degli stakeholder;

Il Dipartimento per la programmazione, accreditamento, acquisto delle prestazioni sanitarie e sociosanitarie: concorre all'attuazione della programmazione interna di governo della domanda e dell'offerta sanitaria e sociosanitaria definita dalla Regione relativamente al territorio di propria competenza, al fine di assicurare, con il concorso di tutti i soggetti erogatori accreditati, i LEA ed eventuali livelli aggiuntivi definiti dalla Regione;

Il Dipartimento della programmazione per l'integrazione delle prestazioni sociosanitarie con quelle sociali: rafforza il ruolo dell'Agenzia rispetto alla promozione ed allo sviluppo dell'integrazione dei servizi sanitario, sociosanitario e sociale ed alla realizzazione di reti sussidiarie di supporto, attraverso l'analisi della domanda ed il governo dei processi di presa in carico finalizzati alla programmazione territoriale e al sostegno della domiciliarità, in raccordo con i Distretti delle ASST. Promuove e raccorda, in affiancamento al Direttore Sociosanitario, i processi e le attività funzionali al governo ed all'implementazione della rete sociosanitaria territoriale ed allo sviluppo di modelli integrati di risposta ai bisogni in ottica di appropriatezza e continuità della presa in carico, anche in accompagnamento alla progressiva realizzazione delle Missioni del PNRR.

Le informazioni di dettaglio sull'organizzazione, sulle funzioni, sui principi di riferimento, sugli ambiti di rilevanza strategica sono consultabili sul sito dell'Agenzia www.ats-valpadana.it.
Di seguito si riporta l'organigramma aziendale:

RLS.C.R.I.B.A.

Codice Azienda:
327 ATS VAL PADANA

Sistema Socio Sanitario
Regione Lombardia
ATS Val Padana

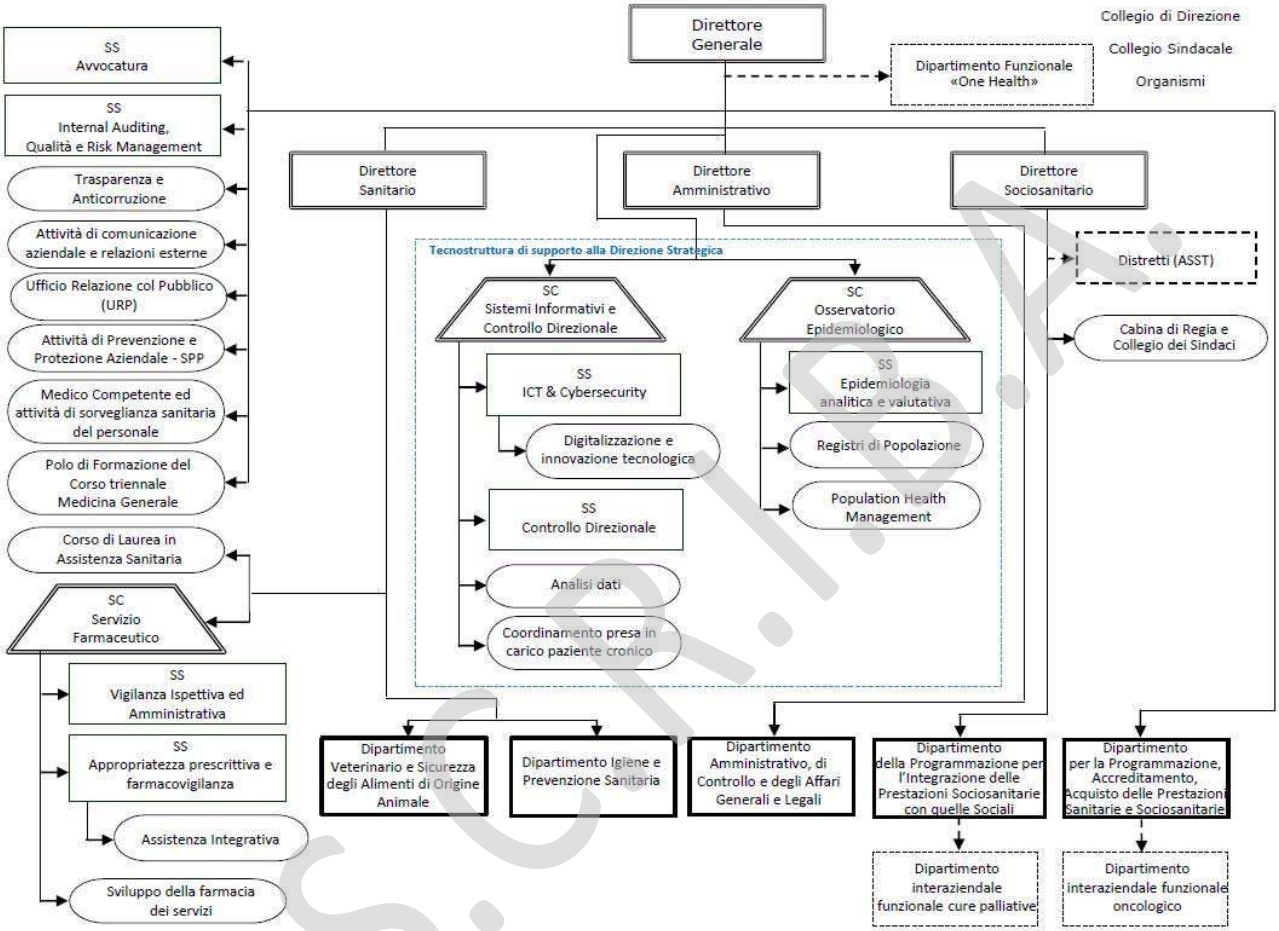

RLS.C.R.I.B.A.

2. Generalità sulla struttura e sull'organizzazione dei servizi

L'ATS esercita un ruolo di governo rispetto ai servizi sanitari e socio-sanitari erogati sul territorio e di programmazione delle relative prestazioni rese dagli erogatori pubblici e privati, garantendo la tutela del sistema sanitario e socio-sanitario nell'ambito provinciale di Cremona e Mantova.

Di seguito si riportano i principali documenti programmatori adottati ad oggi dall'Agenzia:

- Decreto n. 31 del 25/01/2023 "Approvazione Piano Triennale dei Fabbisogni di Personale 2023-2025 dell'ATS Val Padana";
- Decreto n. 51 del 31/01/2023 "Attività di Internal Auditing: piano attività 2023";
- Decreto n. 52 del 31/01/2023 "Adozione del Piano Integrato di Attività e Organizzazione 2023-2025 dell'ATS della Val Padana".

2.1 Attività di prevenzione

Le attività di prevenzione, medica e veterinaria, sono attuate presso tutti i presidi territoriali della provincia di Cremona e di Mantova.

2.2 Sistema di cure primarie

Nella rete delle Cure Primarie sono attivi, al 31/12/2022:

Distretto	MMG	di cui titolari	di cui inc.prov.	PLS	di cui titolari	di cui inc.prov.	MCA	di cui titolari	di cui inc.prov.	Presidi di CA	Amb. Diurni di CA per Ambulabili	USCA	Tot. Medici per Distretto
MANTOVA	236	209	27	41	40	1	76	6	70	14	1	18	371
CREMONA	123	113	10	18	17	1	49	3	46	4	0	12	202
CREMA	90	71	19	18	18		21	1	20	2	0	5	134
TOTALE ATS	**449**	**393**	**56**	**77**	**75**	**2**	**146**	**10**	**136**	**20**	**1**	**35**	**707**

	MANTOVA	CREMONA	CREMA	TOTALE
Farmacie territoriali	144	73	56	273

RI.S.C.R.I.B.A.

Codice Azienda:
327 ATS VAL PADANA

Sistema Socio Sanitario
Regione Lombardia
ATS Val Padana

2.3 Sistema delle Strutture sanitarie di Ricovero e Cura

Situazione complessiva ATS

Di seguito sono indicati i posti letto attivi rilevati annualmente tramite il modello HSP.
La rete delle strutture di ricovero e accreditate al 01/01/2023

Distretto	Ente Gestore (Pubblico/Privato)	struttura	N. Posti Letto sanitari					
			Ordinari	DH/DS	Subacuti	Riabilit	Riabilit DH	Totale
CREMA	ASST Crema	P.O. Crema	308	39	-	-	-	347
		P.O. Santa Marta	-	-	-	75	-	75
		cure subacute soncino	-	-	22	-	-	22
CREMONA	ASST Cremona	P.O. Cremona	432	44	9	34	-	519
	ASST Cremona	P.O. Soresina	-	-	20	-	-	20
	Istituto delle figlie di san camillo	C.C. di Cremona	85	10	-	41	1	137
	Fondazione opera san camillo	C.C. San Camillo	56	17	-	22	-	95
	C.S.A. Coop Servizi Assistenziali	Nuovo Polo Robbiani	-	-	30	-	-	30
	Fondazione Teresa Camplani	C.C. Ancelle della Carità	-	1	-	79	-	80
CASALASCO VIADANESE	ASST Cremona	P.O. Oglio Po	120	8	8	-	-	136
	ASST Mantova	P.O. Bozzolo	-	-	25	51	-	76
ALTO MANTOVANO	ASST Mantova	P.O. Asola	66	12	-	-	-	78
	Ospedale San Pellegrino	Ospedale San Pellegrino	87	8	-	-	-	95
	Ospedale Civile di Volta Mantovana	Ospedale di Volta Mantovana	-	5	11	59	2	77
	Fondazione Salvatore Maugeri	Fondazione Maugeri	-	-	-	93	2	95
MANTOVA	ASST Mantova	P.O.Mantova	442	37	-	12	-	491
	Fondazione Teresa Camplani	Casa di Cura San Clemente	62	3	-	25	1	91
BASSO MANTOVANO	ASST Mantova	P.O. Borgo Mantovano	115	10	-	25	-	150
	Ospedale di Suzzara	Ospedale di Suzzara	85	8	-	30	-	123
ATS della Val Padana	3 ASST	9 Strutture Pubbliche	1.483	150	84	197	0	1.914
	8 Enti privati	9 Strutture Private	375	52	41	349	6	823
TOTALE			1.858	202	125	546	6	2.737

RL S.C.R.I.B.A.

Codice Azienda:
327 ATS VAL PADANA

Sistema Socio Sanitario
Regione Lombardia
ATS Val Padana

La rete offerta territoriale Psichiatria e NPIA al 01/01/2023

OFFERTA TERRITORIALE DI PSICHIATRIA (NO SPDC)		Distretto													
		CREMA		CREMONA		CASALASCO VIADANESE		ALTO MANTOVANO		MANTOVA		BASSO MANTOVANO		Totale ATS	
		Pubblico	Privato	Pubblico	Privato	Pubblico	Privato	Pubblico	Privato	Pubblico	Privato	Pubblico	Privato	Pubblico	Privato
CPS	n° UdO	1	-	1	-	2	-	1	-	1	-	1	-	7	0
CPA	n° UdO	-	-	1	2	-	-	2	-	2	-	-	-	5	2
	Posti accreditati	-	-	16	10	-	-	26	-	30	-	-	-	72	10
	di cui a contratto	-	-	16	10	-	-	26	-	30	-	-	-	72	10
CPM	n° UdO	-	4	-	3	1	-	-	-	2	-	1	-	4	7
	Posti accreditati	-	36	-	50	7	-	-	-	14	-	9	-	30	86
	di cui a contratto	-	33	-	50	7	-	-	-	14	-	9	-	30	83
CRA	n° UdO	1	-	1	-	-	-	1	-	1	-	1	-	5	0
	Posti accreditati	8	-	16	-	-	-	12	-	14	-	13	-	63	0
	di cui a contratto	8	-	16	-	-	-	12	-	14	-	13	-	63	0
CRM	n° UdO	-	-	-	2	-	-	-	-	-	-	-	-	0	2
	Posti accreditati	-	-	-	10	-	-	-	-	-	-	-	-	0	10
	di cui a contratto	-	-	-	10	-	-	-	-	-	-	-	-	0	10
CD	n° UdO	1	-	1	2	-	-	1	-	1	-	2	-	6	2
	Posti accreditati	10	-	20	55	-	-	18	-	20	-	20	-	88	55
	di cui a contratto	10	-	20	40	-	-	18	-	20	-	20	-	88	40
totali Distretto*	n° UdO	2	4	3	9	1	0	4	0	6	0	4	0	20	13
	Posti accreditati	18	36	52	125	7	0	56	0	78	0	42	0	253	161
	di cui a contratto	18	33	52	110	7	0	56	0	78	0	42	0	253	143

*strutture residenziali e semiresidenziali

OFFERTA TERRITORIALE DI NEUROPSICHIATRIA INFANTILE		Distretto													
		CREMA		CREMONA		CASALASCO VIADANESE		ALTO MANTOVANO		MANTOVA		BASSO MANTOVANO		Totale ATS	
		Pubblico	Privato	Pubblico	Privato	Pubblico	Privato	Pubblico	Privato	Pubblico	Privato	Pubblico	Privato	Pubblico	Privato
Polo Territoriale	n° UdO	1	2	1	1	1	-	2	-	1	-	1	-	7	3
CD NPI	n° UdO	-	1	-	1	-	-	-	-	-	-	-	-	0	2
	Posti accreditati	-	20	-	15	-	-	-	-	-	-	-	-	0	35
	di cui a contratto	-	11	-	15	-	-	-	-	-	-	-	-	0	26
struttura residenziale terapeutico riabilitativa	n° UdO	-	2	-	2	-	-	-	-	-	-	-	-	0	4
	Posti accreditati	-	20	-	20	-	-	-	-	-	-	-	-	0	40
	di cui a contratto	-	20	-	20	-	-	-	-	-	-	-	-	0	40
totali Distretto*	n° UdO	0	3	0	3	0	0	0	0	0	0	0	0	0	6
	Posti accreditati	0	40	0	35	0	0	0	0	0	0	0	0	0	75
	di cui a contratto	0	31	0	35	0	0	0	0	0	0	0	0	0	66

*strutture residenziali e semiresidenziali

RLS C.R.I.B.A.

Codice Azienda:
327 ATS VAL PADANA

Sistema Socio Sanitario
Regione Lombardia
ATS Val Padana

2.4 Sistema dei servizi Socio Sanitari

Tipologia di Unità d'Offerta	nr. UdO e PL sociosanitari	Distretti						TOT. ATS
		Crema	Cremona	Casalasco-viadanese	Alto Mantovano	Mantova	Basso Mantovano	
ADI	Num. UdO autorizzate di cui	8	5	6	1	7	6	33
	Accreditate	8	5	6	1	7	6	33
	A contratto	10	6	7	2	7	6	38
CDD	Num. UdO autorizzate di cui	2	6	3	2	7	2	22
	Accreditate	2	6	3	2	7	2	22
	A contratto	2	6	3	2	7	2	22
	Posti Autorizzati	50	106	55	60	204	55	530
	Posti Accreditati	50	106	55	60	204	55	530
	posti Contratto	50	106	53	60	199	55	523
CDI	Num. UdO autorizzate di cui	5	16	8	6	8	6	49
	Accreditate	5	16	8	6	8	5	48
	A contratto	5	15	7	5	7	3	42
	Posti Autorizzati	145	396	170	99	137	95	1.042
	Posti Accreditati	145	396	170	99	137	78	1.025
	posti Contratto	115	345	157	85	117	35	854
CONSULTORI(CFI)	Num. UdO autorizzate di cui	3	2	3	5	5	2	20
	Accreditate	3	2	3	5	5	2	20
	A contratto	2	1			1		4
CSS	Num. UdO autorizzate di cui	3	4	2	3	5	1	18
	Accreditate	3	4	2	3	5	1	18
	A contratto	3	4	2	3	4	1	17
	Posti Autorizzati	26	38	20	27	39	10	160
	Posti Accreditati	26	38	20	27	39	10	160
	posti Contratto	26	36	20	27	29	10	148
HOSPICE (e UOCP)	Num. UdO autorizzate di cui	1	3	0	1	2	0	7
	Accreditate	1	3	-	1	2	-	7
	A contratto	1	3	-	1	2	-	7
	Posti Autorizzati	14	50	0	10	18	0	92
	Posti Accreditati	14	50	0	10	18	0	92
	posti Contratto	14	50	0	10	18	0	92
CURE INTERMEDIE (e P.L. in trasf da Riabilitazione sociosanitaria)	Num. UdO autorizzate di cui	3	4	1	0	3	1	12
	Accreditate	3	4	1	-	3	1	12
	A contratto	3	4	1	-	3	1	12
	Posti Autorizzati	233	175	116	0	121	50	695
	Posti Accreditati	233	175	116	0	112	50	686
	posti Contratto	222	175	109	0	112	50	668
Riabilitazione ambulatoriale/domiciliare	Num. UdO autorizzate di cui	1	3	2	0	4	0	10
	Accreditate	1	3	2	-	4	-	10
	A contratto	1	3	2	-	4	-	10
	Volume Prestazioni	7.500	14.800	7.500	-	27.655	-	57.455
	Posti CDC autorizzati accreditati e a contratto	0	21	3	0	155	0	179
RSA	Num. UdO autorizzate di cui	11	20	14	13	14	16	88
	Accreditate	10	20	14	13	14	16	87
	A contratto	10	20	14	13	13	14	84
	Posti Autorizzati	949	2.416	1.281	878	1.469	1.091	8.084
	Posti Accreditati	875	2.389	1.221	854	1.455	1.044	7.838
	posti Contratto	799	2.313	1.147	822	1.110	766	6.957
RSD	Num. UdO autorizzate di cui	2	4	2	1	3	0	12
	Accreditate	2	4	2	1	3	-	12
	A contratto	2	4	2	1	3	-	12
	Posti Autorizzati	123	502	72	60	70	0	827
	Posti Accreditati	123	502	72	60	70	0	827
	posti Contratto	123	502	57	60	70	0	812
TOX	Num. UdO autorizzate di cui	3	7	3	1	6	0	20
	Accreditate	3	7	2	1	6	-	19
	A contratto	3	7	2	1	6	-	19
	Posti Autorizzati	61	108	50	26	104	0	349
	Posti Accreditati	61	108	40	26	104	0	339
	posti Contratto	61	106	40	26	100	0	333
SERT/SMI	Num. UdO autorizzate di cui	1	1	3	2	1	2	10
	Accreditate	1	1	3	2	1	2	10
	A contratto			1				1
UOCP DOM**	Num. UdO autorizzate di cui	1	2	1	1	2	2	9
	Accreditate	1	2	1	1	2	2	9
	A contratto	1	3	1	1	2	2	10
POST ACUTA**	Num. UdO autorizzate di cui							
	A contratto					1		1
	posti Contratto					28		28

* UDO a contratto > agli accreditati perché in questi ultimi sono riportati solo quelli accreditati da ATS VAL PADANA
**Sperimentazione "Post Acuta" già ricompresa nei pl abilitati e accreditati della RSA

R.L.S.C.R.I.B.A.

MISURA	nr. UdO e PL sociosanitari	Distretti						TOT. ATS
		Crema	Cremona	Casalasco-Viadanese	Alto Mantovano	Mantova	Basso Mantovano	
RSA APERTA	Num. UdO a contratto	6	10	4	6	5	7	38
RESIDENZIALITA' ASSISTITA	Num. UdO a contratto	2	0	4	1	3	0	10
	Posti letto a contratto	31	0	37	18	13	0	99
Minori con grav. Disabilità	Num. UdO	0	0	0	0	0	0	0

2.5 Rete per la prevenzione e cura delle dipendenze

Si rimanda al paragrafo “Tutela della Salute Mentale – Psichiatria, Neuropsichiatria Infantile, Dipendenze e Sanità Penitenziaria”.

RLS.C.R.I.B.A.

3 Gestione organizzativa e strategica dell'esercizio

Azioni strutturali

Il Piano Investimenti 2023-2024-2025 prevede gli interventi finanziati con i fondi residui della D.G.R. XI/4386/2021 pari a € 5.906,09 e dalle plusvalenze incassate pari a € 275,00, per un totale anno 2023 di € 6.181,09.

L'ATS, inoltre, nell'ambito del PIANO NAZIONALE PER GLI INVESTIMENTI COMPLEMENTARI (PNC), sta completando la sottoscrizione dell'ACCORDO OPERATIVO ex art. 15 della L. n. 241/199 per la realizzazione dei subinvestimenti del programma "SALUTE, AMBIENTE, BIODIVERSITÀ E CLIMA" (art. 1, comma 2, lettera e), punto 1), del D.L. 59/2021). Considerata la formalizzazione in progress e l'assenza di un decreto specifico di assegnazione, si è ritenuto di non esporre il finanziamento nel piano investimenti 2023.

Azioni organizzative

Nel 2023 proseguiranno gli ambiti di intervento sul piano organizzativo, quali:

- Il consolidamento del Percorso Attuativo di Certificabilità dei Bilanci, nel rispetto delle determinazioni regionali ai fini della piena implementazione;
- La conclusione delle attività previste nel cronoprogramma di attuazione del POAS 2022-2024;
- L'attuazione della Legge Regionale n. 22/2021;

Percorso attuativo della certificabilità dei bilanci (Pac):

Il Percorso attuativo della Certificabilità dei bilanci (PAC) è periodicamente monitorato nell'ambito del Sistema di Gestione per la Qualità del Dipartimento Amministrativo, di Controllo e degli Affari Generali e Legali mediante i verbali di riesame della direzione. Per le procedure oggetto di revisione verrà redatto e attuato specifico piano di lavoro. Nel 2023 proseguirà inoltre l'espletamento delle eventuali attività previste da Regione Lombardia (es. compilazione check list di autovalutazione e partecipazione ad eventi formativi in ambito PAC).

Ammodernamento delle tecnologie

Nel 2023 si prevede di effettuare le seguenti attività:

- Sistema di Gestione Digitale del Territorio: collaborazione con gli erogatori per la piena adozione

RLS.C.R.I.B.A.

del sistema secondo indicazioni regionali;

- Fascicolo Sanitario Elettronico: collaborazione con le Asst per l'adozione delle nuove modalità (referti strutturati, firma remota);
- Cybersecurity: interventi per il progressivo e continuo innalzamento del livello di sicurezza informatica;
- Adeguamenti riforma sanitaria: si programma di realizzare le implementazioni relative alla riforma sanitaria lombarda (adeguamenti di servizi/reti in relazione al riassetto organizzativo) secondo calendario regionale;
- Rete fonia ip: dismissione dei vecchi centralini e vecchie linee fonia (la fonia ip già ora utilizza i nuovi apparati);
- Sorveglianza Sanitaria: continui adeguamenti al sistema, in costante aderenza alle necessità in rapporto alla situazione (centralizzazione delle funzioni a livello regionale, piena adozione sistema SMI);
- Nuova architettura SISS: Perseguimento progetto regionale (eliminazione di extranet SISS, smart card, lettori, installazioni locali) consentendo l'accesso ai servizi SISS tramite Internet;
- Aggiornamento infrastruttura: implementazione e potenziamento della infrastruttura server/storage (procedura amministrativa già completata).

Attività formative

Il Piano Formativo anno 2023 è in via di definizione e dovrà essere adottato prima del 15 marzo 2023 data entro la quale si deve procedere all'inserimento dei piani formativi sul "Sistema gestionale lombardo ECM"

Corso triennale di formazione specifica in Medicina generale: Come previsto dalla D.G.R. n. XI/7757 del 28/12/2022 "Approvazione degli indirizzi organizzativi e didattici per la progettazione attuativa del Corso Triennale Di Formazione specifica In Medicina Generale – Anno 2022 e definizione dei massimali dei costi" è previsto passaggio dei trienni in corso alle ASST del territorio entro il 30 giugno 2023. Si stanno definendo con POLIS le modalità di trasferimento dei corsi. I trienni attualmente attivati presso il Polo Formativo ATS della Val Padana sono 3: Triennio 2019-2022: 3^ annualità; Triennio 2020-2023: 2^ annualità; Triennio 2021-2024: 1^ annualità.

Prevenzione Medica

L'attività di prevenzione sanitaria svolta dalle Strutture del DIPS, in forma di ispezione o di Audit, ha l'obiettivo di garantire la tutela del cittadino nella sua molteplice veste di fruitore dell'ambiente, lavoratore, consumatore. In quest'ottica appare fondamentale svolgere azioni di sorveglianza e controllo per l'igiene

R.L.S.C.R.I.B.A.

pubblica, per la sicurezza dei luoghi di lavoro e degli alimenti di origine non animale. La realizzazione dei compiti istituzionali di prevenzione è possibile grazie alla sinergica collaborazione tra le Strutture che effettuano l'attività sul territorio, talvolta in collaborazione con le Autorità competenti, e la SSD Laboratorio di Prevenzione, incaricata di effettuare l'analisi dei campioni (acque, alimenti, materiali biologici). In merito alla prevenzione e promozione della salute per il cittadino, si sviluppano azioni che hanno l'obiettivo ultimo di:

- ridurre il carico prevenibile ed evitabile di morbosità, mortalità e disabilità delle malattie non trasmissibili attraverso l'organizzazione di programmi di screening di popolazione, previsti dai Livelli Essenziali di Assistenza, per la prevenzione dei tumori della cervice uterina, della mammella e del colon-retto;

- promuovere stili di vita sani e realizzare interventi volti allo sviluppo di ambienti favorevoli alla salute e alla prevenzione di fattori di rischio comportamentali nei contesti di comunità;

- limitare la diffusione delle malattie trasmissibili nella comunità attraverso la sorveglianza sanitaria delle malattie infettive. In tale ambito, il territorio dell'ATS Val Padana prosegue l'attività di sorveglianza legata alle infezioni da SARS-CoV2.

Di seguito, si riporta in dettaglio l'attività per singola struttura:

SC Prevenzione e Sicurezza Ambienti di Lavoro: In linea con le indicazioni contenute nel Piano Nazionale della Prevenzione 2020-2025, nel Piano Regionale Prevenzione 2022-2025 approvato con deliberazione n. XI/6869 del 2 agosto 2022 e nella Deliberazione n. XI/7758 del /28/12/2022 "Regole di esercizio 2023", la S.C. PSAL di ATS della Val Padana formula un piano di programmazione delle attività di controllo, fondato sulla specificità del contesto produttivo territoriale e sull'analisi dei fenomeni infortunistici. Pertanto, i controlli e l'attività di vigilanza saranno modulati tenendo conto dell'analisi di contesto, della conoscenza del territorio, della graduazione dei rischi, in termini di impatto a breve e a lungo termine e saranno volti al superamento delle verifiche di tipo formale a vantaggio di quelle sostanziali. Annualmente si programmano e si effettuano controlli in materia di salute e sicurezza sul lavoro sul 5% delle Unità Locali attive, prendendo come riferimento, per l'anno 2023, le **33.111 Imprese attive** sul territorio dell'ATS della Val Padana alla data del 31/12/2022 (Dato ricavato da Flussi Informativi INAIL, in merito all'univoco riferimento ai LEA – Regioni 2022). Per l'anno 2023, il 5% delle imprese attive da controllare è pari a n. 1.656. Al raggiungimento degli obiettivi di Performance della Prevenzione regionali concorrono l'attività programmata e l'attività non programmata. L'attività programmata della S.C. PSAL si svilupperà nei comparti principali di seguito rappresentati.

RLS.C.R.I.B.A.

ATTIVITÀ	IMPRESE
Imprese del **comparto Edile**	**1000**
N° cantieri	**605**
di cui controlli congiunti **con ITL**	**27**
Imprese del **comparto agricolo**	**260**
di cui controlli congiunti **con ITL in aziende agricole**	**16**
Imprese del **comparto Metalmeccanica**	**200**

Tutta l'attività di controllo effettuata sarà rendicontata in Impres@-BI, secondo criteri di correttezza e completezza, per l'implementazione del DWH regionale. Anche nell'anno 2023, continuerà ad essere garantita nelle forme consolidate e definite con le Procure di Mantova e Cremona l'attività delegata per infortuni sul lavoro e malattie professionali. Nel corso del 2023, si darà seguito alla seconda annualità del Piano Mirato di Prevenzione "L'utilizzo sicuro dei carrelli elevatori nei settori dell'industria alimentare e della logistica" rivolto ai settori dell'industria alimentare e logistica. Saranno realizzati incontri con le Imprese, Associazioni di categoria e con altri soggetti del settore interessati nelle province di Mantova e Cremona, per la presentazione della scheda di autovalutazione e del materiale tecnico-divulgativo opportunamente preparato. Le aziende potranno, quindi, provvedere alla compilazione delle schede di autovalutazione on-line, tramite link che sarà condiviso. Entro la fine del 2023 saranno avviati i sopralluoghi di verifica nelle aziende selezionate, oggetto di campione nei settori industria alimentare e logistica. Si garantirà inoltre lo svolgimento delle Prime Verifiche Periodiche di impianti ed attrezzature su delega di INAIL, come da accordo biennale sottoscritto nel gennaio 2022. Il Comitato Territoriale di Coordinamento dell'ATS della Val Padana, ex articolo 7 D. Lgs. 81/08, periodicamente attivato nei due territori provinciali di Mantova e Cremona, con la convocazione di almeno due incontri/anno, al quale intervengono gli Enti, gli Organi Istituzionali e gli attori principali della prevenzione, costituisce l'elemento indispensabile di stimolo e di confronto per l'analisi e la messa in atto di azioni di miglioramento delle attività svolte in ambito preventivo di salute e sicurezza sul lavoro.

SC Igiene e Sanità Pubblica, Salute e Ambiente: l'attività di vigilanza per la tutela del cittadino esplicata dalla SC ISP-SA, nel 2023, si sostanzierà in controlli mirati ad assicurare:

R.L.S.C.R.I.B.A.

- l'applicazione dei Protocolli anti-COVID;
- la verifica dei requisiti strutturali/organizzativi dei punti vaccinali per somministrazione della vaccinazione anti SARS-COV-2;
- la verifica, in collaborazione con il Servizio Farmaceutico, dei requisiti strutturali /organizzativi delle Farmacie per l'effettuazione dei tamponi antigenici ai sensi della DGR 3777 del 2020;
- le condizioni di salubrità delle abitazioni;
- i requisiti di igiene e sicurezza di locali collettivi in cui le persone soggiornano;
- l'agibilità ed il rispetto dei requisiti igienico sanitari di spazi/locali in occasione di pubblici spettacoli attraverso la partecipazione alle Commissioni Prefettizie e Comunali sui Locali di Pubblico Spettacolo;
- il rispetto degli standard igienici di strutture sanitarie, socio-sanitarie e ricettive alberghiere;
- il mantenimento delle caratteristiche di idoneità per lo specifico uso di scuole, impianti natatori e sportivi, servizi alla persona;
- la balneazione nei punti studio di corpi idrici superficiali (Fiume Po – Laghi di Mantova);
- il contenimento delle ricadute sulla salute delle problematiche ambientali;
- l'impatto sulla salute di grandi opere/impianti/infrastrutture;
- la valutazione degli strumenti di governo del territorio dal punto di vista della tutela del cittadino, nonché nell'ottica della promozione della salute attraverso la rete della città sane;
- la sicurezza e la restituzione di siti inquinati attraverso interventi di bonifica.

La programmazione in tema di Igiene e Sanità Pubblica, Salute e Ambiente prevede la vigilanza dei requisiti igienico sanitari e di sicurezza, oltre alla verifica dell'applicazione dei Protocolli anti-COVID, presso:

- Strutture ambulatoriali e attività odontoiatrica monospecialistica;
- Studi medici libero professionali;
- Associazioni di Soccorso Sanitario e relativi automezzi;
- Attività di servizi alla persona;
- Piscine ad uso pubblico;
- Carceri;
- Gestione del rischio amianto per la tutela della salute della popolazione;
- Vigilanza commercio prodotti fitosanitari;
- Vigilanza e controllo applicazione regolamento REACH/CLP ed in collaborazione con altri Dipartimenti dell'ATS;
- Farmacie, parafarmacie e depositi;
- Strutture Sanitarie accreditate;
- Strutture Socio Sanitarie e Socio Assistenziali;
- Studi di MMG e PLS.

R.L.S.C.R.I.B.A.

La SC ISP-SA sarà inoltre impegnata nell'attività di campionamento per la ricerca della legionella nelle reti idriche domestiche, nel contrasto delle arbovirosi con sostegno ai comuni per la predisposizione di ordinanze sindacali e supporto tecnico su interventi di disinfestazione. Nel 2023 ci sarà la partecipazione ai tavoli tecnici dedicati a: sistema informativo Geografia Salute Ambiente – Geo.S.A; sorveglianza inquinamento atmosferico; valutazione impatto sanitario; amianto; igiene ed urban health; sicurezza chimica; acque. In particolare:

- sorveglianza inquinamento atmosferico e di valutazione impatto sanitario: costante condivisione e collaborazione con Osservatorio Epidemiologico aziendale nella elaborazione di documenti di interesse per la collettività;
- Igiene e Urban Health: in collaborazione con SSD Promozione della Salute, attivazione negli insediamenti produttivi con più di 50 dipendenti di almeno un progetto di promozione della salute e di sani stili di vita;
- Garantire corretta informazione ed assistenza ai Comuni - Uffici tecnici, agli operatori/professionisti di settore e cittadini relativamente ai nuovi disposti in materia di prevenzione e protezione dal rischio di esposizione al gas radon nelle abitazioni e nei luoghi di lavoro.

Si proseguirà nelle attività di informazione e assistenza ai Comuni già intraprese nel corso del 2022. In funzione dell'attuazione del nuovo Piano Nazionale Radon (PNAR), implementazione delle attività previste. Verifica delle SCIA per recupero seminterrati: autocertificazione di adozione di almeno una delle soluzioni tecniche presenti nelle Linee Guida Radon.

SC Igiene Alimenti e Nutrizione: nella programmazione dell'attività di controllo, la SC Igiene Alimenti e Nutrizione deve necessariamente tener conto dei Livelli essenziali di assistenza assegnati alla Regione dal Ministero della Salute; in particolare nel livello della Prevenzione collettiva e sanità pubblica rientra la sicurezza alimentare per la tutela della salute dei consumatori con i seguenti programmi/attività:

- Registrazione/riconoscimento di stabilimenti del settore alimentare e sorveglianza sugli stabilimenti registrati;
- Sorveglianza sulla presenza di residui di sostanze non autorizzate, farmaci, contaminanti e
- OGM negli alimenti;
- Controllo sul ciclo di vita dei prodotti fitosanitari e coadiuvanti dei fitosanitari, compresi i loro dei residui;
- Sorveglianza e controllo sulle attività connesse agli alimenti ai sensi del Regolamento CE 882/04 (Audit, Ispezioni, Campionamento e adempimenti conseguenti);
- Sorveglianza su laboratori che eseguono analisi per le imprese alimentari nell'ambito delle procedure di autocontrollo;

R.L.S.C.R.I.B.A.

- Gestione stati di allerta alimenti destinati al consumo umano;
- Controllo su materiali e oggetti destinati al contatto con alimenti;
- Ispettorato micologico;
- Sorveglianza acque potabili;
- Infezioni, intossicazioni e tossinfezioni alimentari.

Nella DGR XI/7758 del 28/12/2022 la Giunta Regionale ha declinato gli obiettivi da raggiungere per realizzare quanto previsto dai LEA nell'ambito della sicurezza alimentare e ha attribuito ai Direttori Generali delle ATS ulteriori linee di indirizzo coerentemente con il Piano Regionale della Prevenzione 2021-2025. Nel corso dell'anno 2023:

- verrà emanata la procedura regionale di pianificazione, programmazione, monitoraggio e rendicontazione dei controlli ufficiali;
- verranno aggiornati gli indirizzi regionali per la gestione delle attività di campionamento, analisi e provvedimenti successivi;
- verranno aggiornati gli indirizzi regionali sui provvedimenti conseguenti al controllo ufficiale e la verifica della risoluzione delle non conformità rilevate;
- verranno emanati gli indirizzi regionali per la gestione delle SCIA.

Più precisamente, l'ATS provvederà a recepire tale documentazione con proprio atto entro 60 giorni dall'emanazione dei rispettivi documenti regionali. Nel corso dell'anno 2023 sono altresì previste le seguenti azioni, in continuità con gli anni precedenti:

- Verifica dell'efficacia e dell'appropriatezza dei controlli ufficiali;
- Organizzazione di almeno 1 audit interno (Verifica dell'efficacia a priori);
- Verifica del 5 – 10% dei verbali del CU (audit, ispezione, campionamento) / anno, esplicitando la percentuale e il criterio di scelta dei verbali nella procedura IAN, utilizzando l'aggiornamento della scheda di riscontro fornita dalla UO Prevenzione (Verifica dell'efficacia a posteriori);
- Verifica almeno del 25% degli operatori ogni anno, utilizzando la lista di riscontro fornita dalla UO Prevenzione con nota di protocollo G1.2020.0001065 del 10/01/2020. Almeno il 20% dell'attività di supervisione dovrà essere effettuata in occasione di controlli tramite audit (almeno 2 in CU presso stabilimenti riconosciuti, verificando le modalità di applicazione della scheda di categorizzazione del rischio);
- Realizzazione degli audit di settore sulla base della valutazione del rischio (secondo il modello di cui al decreto DG Welfare n. 10539 del 30/07/2021);
- Tariffario prestazioni SIAN.

Per quanto concerne le Acque destinate al consumo umano; nell'anno 2023 saranno prioritarie le seguenti attività:

RI.S.C.R.I.B.A.

- Predisposizione anagrafe Zone di Fornitura e punti di prelievo armonizzati con i Gestori del Servizio Idrico;
- Partecipazione del personale formato tramite corso regionale con l'Istituto Superiore di Sanità ai Team per la predisposizione dei Piani di Sicurezza dell'Acqua implementati dai Gestori del Servizio Idrico Integrato, fornendo il supporto e le informazioni necessarie a una corretta valutazione del rischio. Si è in attesa dell'avvio del corso regionale per l'anno 2023, che consentirà specifica formazione del personale di nuova assunzione, in sostituzione degli operatori già formati e cessati dal servizio;
- Attuazione del 3° Programma di controllo regionale della radioattività nelle acque destinate al consumo umano;
- Nutrizione.

Si procederà a realizzare:

- Attività di formazione sul campo per uniformare modalità di controllo nutrizionale;
- Predisposizione, nell'ambito della ristorazione collettiva, di linee di indirizzo regionali per una sana alimentazione a scuola e nelle RSA;
- Predisposizione di linee di indirizzo per l'effettuazione di controlli nutrizionali.

Verranno istituiti, presso ogni ATS, i Tavoli Aziendali sulla Sicurezza Nutrizionale, che lavoreranno in raccordo con il Tavolo Regionale per la realizzazione degli obiettivi del PRP 2021-2025 e degli obiettivi assegnati dal Tavolo Nazionale.

SSD Laboratorio di Prevenzione: le linee principali di indirizzo lungo le quali si articolerà l'attività del laboratorio nel 2023 sono quelle dettate nelle regole di Regione Lombardia ed essenzialmente sono le seguenti:

- Razionalizzare l'attività dei LP secondo il progetto SRPS: nel rispetto il cronoprogramma inviato da Regione Lombardia si procederà all'acquisto dei beni strumentali, come da finanziamento approvato, al fine di consolidare e implementare le attività analitiche di prevenzione secondo quanto previsto dal progetto di riorganizzazione della rete regionale dei laboratori all'interno del sistema SRPS;
- Rendicontazione dei controlli analitici: grazie all'implementazione del gestionale LIMS di Laboratorio, l'invio degli esiti dei controlli di acque e alimenti, rispettivamente nel flusso regionale Impres@, ministeriale Radisan e CROGM, è operativo e a regime. La trasmissione dei dati relativi ai controlli diventerà sistematico secondo le scadenze trimestrali della Regione;
- Invio dei referti dell'attività di controllo ufficiale in tempi congrui: come già avvenuto per il 2022 l'organizzazione del laboratorio sarà prioritariamente orientata alle analisi di controllo ufficiale, al fine di rispettare il termine massimo di 30 gg dal ricevimento del campione;

RLS.C.R.I.B.A.

- Screening 1° livello carcinoma colon-rettale: proseguirà in collaborazione con la SS Screening di Popolazione il monitoraggio delle NC relative ai kit di prelievo; particolare attenzione verrà rivolta al sistema di trasporto dei campioni mediante vettori avviato a fine 2021 e che nel corso del 2022 ha generato il maggior numero di campioni non idonei per prelievo datato. Nel corso dell'anno passato la situazione è migliorata ma rimane l'obiettivo di raggiungere la specifica Giscor dell'1% massimo di kit non conformi sul totale dei ricevuti;
- Aggiornamento tecnologico: entro la fine del 2023 si passerà alla completa gestione informatizzata del magazzino di laboratorio mediante l'utilizzo del gestionale Navision;
- Analisi tossicologiche per ASST e Procure: proseguirà l'attività degli accertamenti clinici e medico legali su campioni biologici e reperti in applicazione delle rispettive convenzioni in essere, in attesa di indicazioni in merito da parte della Regione.

Per quanto riguarda le attività più specifiche programmate per il primo trimestre 2023, si riportano di seguito i principali e più imminenti interventi:

- In collaborazione con la SC Gestione Acquisti, la pubblicazione dei bandi e delle richieste di offerta per l'acquisto della strumentazione del finanziamento SRPS entro il 31 marzo 2023;
- Rendicontazione trimestrale esiti controlli ufficiali alla UO Prevenzione entro il 31 marzo 2023;
- Concludere le procedure di assunzione in corso per n. 1 tecnico di laboratorio e n. 1 operatore tecnico, in modo da rinforzare l'organico e disporre di nuove e maggiori risorse da dedicare da subito al raggiungimento degli obiettivi 2023;
- Avviare nei primi mesi dell'anno, in parallelo alle modalità tradizionali in essere previste dal SQL, la gestione informatizzata del magazzino di laboratorio. Tutto il personale tecnico ed amministrativo ha accesso all'applicativo ed ha già svolto la formazione prevista per il suo utilizzo.

Per quanto riguarda gli accertamenti tossicologici medico-legali, nel mese di gennaio è stato riattivato presso il Laboratorio di Prevenzione l'ambulatorio prelievi per le analisi a pagamento richieste agli utenti della locale Commissione Patenti. Dalla fine di dicembre 2022 è stato avviato un confronto con il Dr. Poli Direttore del SERT ASST Cremona per valutare la possibilità di trasferire la suddetta attività di campionamento presso la propria struttura, all'interno della quale il personale sanitario già effettua questa tipologia di prelievi per il monitoraggio dei pazienti. La proposta è al vaglio della Direzione di ASST Cremona.

SC Medicina Preventiva nelle Comunità

SS Programmi di screening di popolazione: l'attività di prevenzione e diagnosi precoce dei tumori oggetto di campagne di screening organizzato è in capo alla SS Programmi di Screening di Popolazione del DIPS. Dopo l'attività di forte recupero dell'anno appena trascorso riguardo alle "code" di screening (generate dalla pandemia negli anni 2020-2021), nel 2023 si cercherà di riorganizzare le tre linee di screening in modo da mantenere il livello d'estensione degli inviti >95%, come richiesto da Regione nella DGR 7758/2022 delle Regole di Sistema. Questo comporterà una negoziazione di prestazioni e di disponibilità di agenda presso

R.L.S.C.R.I.B.A.

le Strutture Erogatrici per garantire i volumi di attività attesi valorizzati per oltre 4.700.000 euro, di cui il 75% a valere per gli Enti Pubblici e il restante 25% per i Privati accreditati. La popolazione target per lo screening mammografico, in fascia d'età compresa tra 45-74 anni è di 163.000 donne, la popolazione target per lo screening dei tumori colorettali è rappresentata da 263.000 soggetti, maschi e femmine in età compresa tra 50-74 anni. Particolare attenzione quest'anno è da rivolgere allo screening per i tumori della cervice, poiché saranno da invitare allo screening con paptest le donne in fascia d'età 25-29 anni che non risultano coperte dalla vaccinazione contro il papillomavirus, mentre saranno procrastinate al 2026 le donne in ingresso screening (coorte 2008) che risulteranno aver completato il ciclo di detta vaccinazione. Invece, per tutte le donne in fascia d'età compresa tra 30-64 anni sarà offerto lo screening con test HPV, poiché ATS Val Padana ha concluso il periodo triennale di transizione di modello da paptest ad hpv test: per queste donne, nel 2023, è previsto di mantenere estensione >95% almeno per le donne nate tra 1959 e il 1965. Sempre per il 2023 Regione richiede, per lo screening mammografico, di raggiungere la copertura per test >55% per la fascia di età compresa tra 50-69 anni (fascia LEA), mentre per lo screening colorettale è richiesto di raggiungere una copertura per test >40%, sempre per la fascia LEA 50-69 anni. Viene sottolineata da Regione la necessità di avvio da parte di ciascuna ATS e almeno una ASST del proprio territorio di un progetto di ri-orientamento delle prestazioni specialistiche e di diagnostica strumentale e di laboratorio erogate ai sensi dell'articolo 85 comma 4 della legge 23.12.2000: sarà questo un importante percorso orientato all'appropriatezza prescrittiva ed erogativa da condurre in sinergia con il Dipartimento di Cure Primarie, stante il ruolo fondamentale dei Medici di Medicina Generale nel ricondurre all'interno dello screening le prestazioni previste dalla citata Legge Veronesi. Quest'anno sarà necessario investire in collegamenti informatici che possano consentire di realizzare quanto richiesto da Regione in ordine alla restituzione degli esiti delle prestazioni di screening e degli approfondimenti nel software gestionale screening di ATS: per il 2023 si auspica possibile almeno il collegamento con gestionale screening in ambito secondo livello colposcopico, avendo già predisposto uno studio di fattibilità nel 2022. Tra le priorità di Regione, per il 2023, è previsto l'avvio di un progetto equity-oriented di riduzione di diseguaglianze di accesso allo screening, sulla scorta dei risultati forniti dall'analisi del gruppo di lavoro tra UUOO di Epidemiologia e i Centri Screening delle ATS: in ATS Val Padana sono già stati trasmessi all'Osservatorio Epidemiologico i flussi necessari alle prime analisi per impostare il progetto ed ipotizzare eventuali allocazioni di risorse.

SS Prevenzione delle Malattie Infettive: la SS Prevenzione delle Malattie Infettive proseguirà l'attività di sorveglianza Covid-19 secondo le indicazioni Ministeriali; come proseguirà le attività di sorveglianza, prevenzione e controllo delle malattie infettive segnalate nel portale SMI, di recente introduzione e che, per tale motivo, è ancora in fase di implementazione, nonché l'adeguamento al sistema di segnalazione nazionale PREMAL, che modifica in parte, le modalità di segnalazione e gestione delle malattie infettive, diffusive o sospette di esserlo. La SS PMI garantisce, come sempre, la sorveglianza territoriale delle patologie infettive: ogni caso di malattia infettiva con obbligo di notifica viene segnalata ad ATS, che si

R.L.S.C.R.I.B.A.

attiva per la gestione del caso, l'individuazione di un eventuale focolaio e, nei casi previsti, attua la profilassi dei contatti, nei tempi indicate in Decreto. A tal riguardo la SS è tenuta a redigere una specifica procedura/istruzione operativa, necessaria alla verifica dell'efficacia e dell'appropriatezza della gestione delle segnalazioni di Malattie Infettive, nei modi e nei tempi dettati dal decreto PREMAL, entro il primo trimestre, nel rispetto delle indicazioni presenti nelle Regole di Sistema per il 2023. Proseguirà, inoltre, l'attività di sorveglianza ambientale del SARS-Cov2 nelle acque reflue secondo le indicazioni di ISS e del Ministero della Salute e con le modalità definite nella DGR 5807/2021. Anche per l'anno 2023 si proseguirà con l'attività di screening HCV sul territorio di ATS, in coerenza con gli obiettivi individuati lo scorso anno, di concerto con le 3 ASST afferenti ad ATS Val Padana. Proseguirà e si completerà nel 2023 il percorso, iniziato nel 2022, di aggiornamento del modello di offerta delle case alloggio per pazienti HIV, che prevede anche per il 2023 i sopralluoghi di verifica da parte degli operatori della SS PMI nelle sopracitate strutture. È inoltre, prevista la partecipazione ad un tavolo regionale che verrà attivato, dedicato alle malattie infettive gravi correlate alle condizioni di vita, da cui emergeranno azioni da porre in essere da parte degli operatori della SS. Gli operatori della SS PMI saranno altresì impegnati nella lotta alle Infezioni Correlate all'Assistenza (ICA) e all'antimicrobicoresistenza, poiché coinvolti direttamente nella verifica della corretta rendicontazione delle sopracitate sorveglianze da parte delle strutture, nonché della qualità dei dati inseriti da parte di tutte le strutture che devono aderire, attraverso il sistema di sorveglianza in uso MICROBIO, previa formazione ed abilitazione all'utilizzo di detto portale. Ulteriore attività prevista per la SS sarà la gestione delle malattie infettive correlate all'ambiente e ai vettori (es Legionella e West Nile) anche attraverso l'utilizzo del portale dedicato GEOSA, si prevede, pertanto l'aggiornamento della procedura dedicata, in collaborazione con gli altri servizi di ATS impegnati su questo argomento. Gli operatori della SS Prevenzione delle Malattie Infettive saranno anche coinvolti nella campagna di sensibilizzazione per la prevenzione delle arbovirosi, sempre in collaborazione con i servizi di ATS dedicati. Considerate le novità introdotte dalle Regole di Sistema, anche l'attività formativa sarà di primaria importanza e verterà, in particolar modo, sull'utilizzo dei nuovi portali, sull'applicazione in toto del decreto PREMAL, nonché sul BLSD, sempre necessario, considerando che tutti gli operatori della SS sono tenuti a somministrare profilassi post esposizione o ad eseguire intradermoreazioni di Mantoux, che potrebbero seppur rarissimamente, portare a shock anafilattico. In merito alle vaccinazioni proseguirà l'attività di *governance* nei confronti delle tre ASST: ciò si concretizzerà in una stretta collaborazione per favorire il raggiungimento e il recupero, quando necessario, delle coperture vaccinali, oltre che un'azione di controllo della qualità delle prestazioni erogate, anche con lo strumento dell'audit vaccinale, nonché la programmazione annuale delle vaccinazioni, in linea con gli interessi epidemiologici del territorio, sia per le vaccinazioni obbligatorie e facoltative dell'età pediatrica e adolescenziale, sia per le Vaccinazioni dell'età adulta, con particolare riguardo alle vaccinazioni rivolte ai fragili e ai cronici e ad altre categorie a rischio, in stretta collaborazione non solo con gli specialisti ospedalieri, ma anche con il Dipartimento Cure Primarie e con i MMG. Lo stesso dicasi per le campagne vaccinali anticovid e antiinfluenzale, nel rispetto delle indicazioni Ministeriali e Regionali.

R.L.S.C.R.I.D.A.

Piano di Promozione della Salute: l'ATS della Val Padana effettua la propria programmazione in tema di promozione della salute attraverso la redazione del documento "Piano Integrato Locale di promozione della Salute 2023 (PIL 2023) che dovrà essere adottato dall'Agenzia entro il 28.02.23; tale programmazione terrà conto del nuovo assetto territoriale previsto dall'attuazione della Legge 22 del 2021 e delle seguenti azioni:

1. approvazione dei Piani Locali GAP;
2. fattiva collaborazione delle ASST territoriali (Dipartimento Funzionale Prevenzione e Distretti);
3. fattiva collaborazione del Terzo Settore nell'implementazione delle progettualità.

La programmazione dovrà ricomprendere inoltre la declinazione operativa dei piani e programmi previsti a livello territoriale, integrati con quanto previsto in attuazione della IV annualità, fondo 2019, del rispettivo Piano Locale GAP, con particolare riferimento ai contenuti operativi delle Azioni Equity oriented ed in particolare:

- Scuola: implementazione della Rete SPS locale con inclusione di almeno 3 Centri di Formazione professionale;
- Luoghi di lavoro: implementazione della Rete WHP e individuazione delle tipologie di Aziende con presenza di personale con bassa qualificazione; piena attuazione del Programma WHP nelle ASST territoriali;
- Comunità locali: Costituzione - in ATS e nelle ASST territoriali - di Laboratori per la Promozione di attività fisica e movimento; attuazione, in almeno il 20% dei Comuni del territorio, di programmi di promozione dell'attività fisica o di interventi integrati finalizzati alla creazione e alla valorizzazione di contesti urbani favorevoli alla promozione di uno stile di vita attivo (in sinergia con Distretti delle ASST territoriali); offerta di AFA (in collaborazione con Dip. Funz.le Prevenzione delle ASST territoriali); avvio di progetti preventivi nel setting carcerario (nutrizione, stili di vita, dipendenze) in collaborazione con Dip. Funz.le Prevenzione delle ASST territoriali;
- Partecipazione operativa alle fasi di raccolta dei dati relative alle Sorveglianze Passi d'Argento (popolazione over 65) e OKkio alla Salute 2020/23;
- Adozione della Piattaforma regionale "Survey Stili di vita";
- Partecipazione alla programmazione formativa regionale "Stili di vita".

La programmazione dovrà tenere conto inoltre di linee di attività progettuali da realizzare in sinergia con il "setting sociosanitario" ed in particolare:

- implementazione di programmi integrati rivolti alle scuole da realizzare in stretta collaborazione con i Consultori;
- implementazione di progettualità a favore dei primi 1000 giorni di vita (Allattamento, competenze genitoriali, Nati per Leggere e per la musica, Baby Pit Stop, programma UNICEF Italia "Insieme per l'Allattamento, ecc.);

R.L.S.C.R.I.B.A.

- ingaggio degli Infermieri di famiglia e di Comunità per lo sviluppo di specifiche progettualità a favore dell'invecchiamento attivo caratterizzate da azioni orientate al patient engagement; avvio di specifici progetti finalizzati al contrasto delle patologie croniche e delle cadute nella popolazione over 65;
- realizzazione, per quanto di competenza, di programmi integrati in materia di prevenzione del rischio e presa in carico precoce nelle aree delle dipendenze e malattie infettive rivolti a target vulnerabili o ad alto rischio; integrazione interaziendale con le Reti Diffuse Dipendenze (Re.Di.Di).

Per lo sviluppo del PIL 2023 e del Piano GAP sono stati previsti specifici finanziamenti da parte di regione Lombardia.

Sorveglianza Sanitaria in ambito scolastico - Gruppo Scuola: proseguirà anche per l'anno 2023 l'attività di sorveglianza sanitaria in ambito scolastico (SILOS Scuola), condotta in stretta sinergia con la SS Prevenzione Malattie Infettive, in coerenza con la normativa vigente e il PanFlu 2021/2023. Il SILOS si rapporta con gli Uffici Scolastici Territoriali, i Dirigenti Scolastici, i Referenti Covid 19 della Scuola nonché con i MMG/PLS e Sindaci delle province di Cremona e Mantova per fornire indicazioni specifiche alle Scuole di ogni ordine e grado e ai servizi educativi dell'infanzia del territorio di ATS Val Padana.

Prevenzione Veterinaria

Il contesto produttivo in cui opera il Dipartimento veterinario, nel territorio dell'ATS della Val Padana, è caratterizzato da indicatori ragguardevoli, sia in termini quantitativi, per il numero di allevamenti e animali allevati (nell'ATS Val Padana si trova circa il 35% del patrimonio regionale bovino e il 45% dei suini), sia qualitativi, per la rilevanza delle ditte di macellazione (viene macellato circa il 95% dei suini di tutta la Regione) e di trasformazione e per il volume e la qualità della produzione: la grande propensione all'esportazione e alla diffusione dell'agroalimentare "*made in Italy*" che contraddistingue queste aziende fa sì che, nel territorio, si concentrino ben 53 ditte iscritte nelle liste export Paesi Terzi (corrispondenti a circa il 60% regionale), di cui 5 autorizzate all'esportazione USA. Con nota G1.2022.0055299 del 29/12/2022 l'UO Veterinaria Regionale ha comunicato che, nelle more dell'adozione, da parte della stessa, del consueto provvedimento che declinerà le linee di indirizzo per la redazione puntuale del Piano Integrato Aziendale della Prevenzione Veterinaria (PIAPV) per l'anno 2023, i Dipartimenti Veterinari potranno iniziare a condurre le attività di controllo ufficiale secondo quanto previsto dalla programmazione emanata per l'anno 2022. È inteso che gli obiettivi per l'anno 2023 si porranno in linea con quanto indicato dal Piano Regionale Integrato della Sanità Pubblica Veterinaria (PRISPV) 2019-2023 (Deliberazione n. XI/522 del 28/05/2019), i cui principi di fondo sono:

- la tutela della salute come diritto fondamentale, l'etica, nonché la promozione del benessere e della qualità della vita sia degli esseri umani che degli animali;
- la centralità della persona e la protezione degli interessi dei consumatori;

R.L.S.C.R.I.B.A.

- la flessibilità, la semplificazione e la trasparenza nel processo di erogazione delle prestazioni;
- la partecipazione e la responsabilizzazione degli operatori economici e sanitari.

D'altra parte, la DGR n° XI/7758 del 28/12/2022 recante "Determinazioni in ordine agli indirizzi di programmazione per l'anno 2023", nel capitolo dedicato all'area veterinaria, fa riferimento all'approccio integrato *One Health* nell'attuazione delle politiche sanitarie veterinarie, con il coinvolgimento di tutti gli *stakeholder* per una gestione efficace, efficiente e coordinata.
Nel documento sono delineate le attività strategiche che verranno garantite dal Dipartimento Veterinario; nell'ambito della Sanità animale, fondamentale sarà l'adozione tempestiva di provvedimenti di polizia veterinaria al fine di estinguere rapidamente i focolai di malattie infettive (es. influenza aviaria e Peste Suina Africana) e limitarne la diffusione, la programmazione e attuazione dei controlli sanitari previsti dalle specifiche norme e l'utilizzo delle checklist sperimentali, elaborate per i controlli sulle strutture di ricovero per gli animali d'affezione, come parte integrante del verbale di controllo che, una volta compilate, dovranno essere scansite e caricate nel nuovo SIV, contestualmente all'inserimento del controllo.
In particolare, è imprescindibile il mantenimento dell'attuale stato di indennità del territorio regionale, anche attraverso la rimodulazione delle attività di controllo ufficiale sulla base delle disposizioni che saranno presenti nei manuali operativi previsti dai recenti decreti legislativi di adeguamento della normativa nazionale al regolamento (UE) 2016/429 e nelle disposizioni regionali di attuazione. Nell'ambito della Sicurezza Alimentare, il Dipartimento Veterinario si concentrerà sull'assicurare l'efficacia, l'appropriatezza, l'efficienza e l'uniformità dei controlli ufficiali e delle altre attività ufficiali; tale obiettivo verrà perseguito mediante misure diverse tra cui l'incremento del ricorso alla tecnica dell'audit in sede di controllo ufficiale presso gli stabilimenti riconosciuti (40%), la predisposizione e attuazione di un programma di formazione del personale addetto ai controlli ufficiali e alle altre attività ufficiali, la puntuale verifica della corretta gestione delle non conformità entro 15 giorni dal termine stabilito in almeno il 90% dei casi, la predisposizione e attuazione di un piano integrato dei controlli ufficiali, anche in collaborazione con altre Autorità competenti.
Inoltre, particolare attenzione verrà posta sulla gestione delle notifiche di allerta nell'ambito dei sistemi di Allerta alimenti regionale e iRASFF comunitario, nel rispetto delle tempistiche di azione previste per i differenti tipi di notifiche e di chiusura delle attivazioni nell'applicativo regionale, con la corretta pubblicazione, sul portale NSIS del Ministero della Salute, degli avvisi di richiamo predisposti dagli OSA. Gli operatori ATS che lavorano nell'applicativo regionale dell'Allerta Alimenti e in iRASFF dovranno partecipare al corso di formazione che verrà organizzato dalla Regione, con superamento del test finale.
Ancora, cruciale sarà il supporto all'export nei Paesi Terzi, che consente di garantire il rispetto dei requisiti necessari per l'esportazione dei prodotti agro-zootecnici e di assicurare che le attività di controllo vengano condotte senza sottoporre gli operatori ad oneri eccessivi o sproporzionati. Il settore del benessere animale si conferma ambito di particolare attenzione; il Dipartimento veterinario dovrà attuare una serie di azioni in modo da definire le procedure attuative e dare esecuzione a quanto previsto dal Decreto regionale n. 14023/2022 in tema di benessere animale, assicurando al contempo la corretta gestione delle segnalazioni

RL S.C.R.I.B.A.

raccolte, organizzare attività di formazione per il personale riguardo le principali criticità riscontrabili negli allevamenti e durante il trasporto e la relativa gestione.
Il contrasto all'antimicrobicoresistenza (AMR) rimane attività strategica del Dipartimento veterinario, che definirà, con la programmazione annuale, gli indicatori per la selezione delle strutture sanitarie veterinarie da sottoporre a controllo ufficiale per l'uso prudente dell'antibiotico veterinario, nell'ambito degli animali d'affezione, concordemente a quanto previsto nel PRP 2021-2025 (da attuarsi congiuntamente alla U.O. Prevenzione e all'Osservatorio Epidemiologico Regionale), dovrà rafforzare il sistema di sorveglianza e monitoraggio dell'uso appropriato degli antibiotici in ambito veterinario e programmare attività formative per gli addetti al controllo ufficiale e stakeholder in tema di uso appropriato degli antibiotici in ambito veterinario. Nel settore dell'Alimentazione Animale, dovrà essere assicurato l'aggiornamento dell'anagrafica degli operatori del settore dei mangimi medicati e degli stabilimenti riconosciuti ai sensi del Reg. (CE) 183/2005 nel Sistema Informativo Veterinario per la Sicurezza Alimentare (SINVSA).
Nell'attività relativa alla condizionalità, la supervisione dei controlli di condizionalità dovrà riguardare il 100% dei controlli con esito non conforme (campione ed extra campione) e almeno il 10% dei conformi (del solo campione) e assicurare che l'intera documentazione relativa ai controlli da sottoporre a supervisione sia caricata, appena disponibile, come allegato, nei sistemi informativi in uso. Per quanto attiene la governance della Sanità Pubblica Veterinaria, il Dipartimento veterinario seguirà le indicazioni regionali ai fini della realizzazione dell'interoperabilità dei sistemi informativi regionali con gli applicativi ministeriali e il completamento del passaggio delle anagrafi veterinarie al nodo nazionale (BDN), della partecipazione agli eventi formativi regionali, dell'esecuzione delle verifiche interdipartimentali, dell'attuazione del piano regionale di audit, della puntuale allocazione dei fondi funzione assegnati annualmente al fine della completa attuazione del D.lgs. n. 32/2021 (le ATS sono tenute ad individuare un apposito capitolo di bilancio ove introitare le tariffe previste dal decreto stesso), dell'attivazione dei tirocini dei percorsi di formazione pre e post-laurea dell'area Veterinaria, della revisione del tariffario regionale e della predisposizione e attuazione di un piano delle verifiche interne "a priori", "in tempo reale" e "a posteriori". Tutte le attività di controllo ufficiale routinarie, per ciascuna area, partiranno nel primo trimestre, in attesa che, con l'emissione del documento di programmazione regionale, vengano fornite ulteriori precisazioni e indicazioni su eventuali nuovi piani; sarà, quindi, possibile procedere, entro il mese di febbraio, a definire il documento di programmazione aziendale per l'anno 2023; indicazioni, per quanto provvisorie, sono già state fornite dall'UO Regionale, per quanto riguarda i piani di campionamento PNR e AMR, che sono, quindi, già stati avviati.

Cure primarie

Il Sistema delle Cure Primarie coordina l'attività dei Medici di Medicina Generale (MMG), dei Pediatri di Famiglia (PdF), dei Medici di Continuità Assistenziale (MCA), e provvede a fornire indicazioni sull'iscrizione al SSN, gestire la Mobilità Sanitaria Internazionale e la partecipazione alla spesa sanitaria da parte dei

R.L.S.C.R.I.B.A.

cittadini (esenzione ticket) con tutti i relativi variabili aspetti che ne conseguono. La competenza sui Medici delle Unità Speciali di Continuità Assistenziale (USCA), professionisti attivati nell'ambito della pandemia, è cessata al 31-12-2022, ma si è acquisita la gestione degli Ambulatori Medici Temporanei (AMT) nei quali operano Medici Convenzionati del ruolo unico, che vengono attivati negli ambiti nei quali gli assistiti non possono esercitare la scelta a favore di un medico di fiducia a seguito del fenomeno della "carenza medici".

Nel corso del 2023 sono previste le seguenti attività:

- Monitoraggio conclusivo dei cinque Accordi Locali derivanti da quelli Integrativi Regionali 2022 della Medicina e Pediatria di Famiglia, provvedendo alle conseguenti remunerazioni dei singoli sanitari differenziate per il grado di raggiungimento dell'obiettivo, riscontrando alle singole istanze di contestazione dell'esito del monitoraggio;
- Presa d'atto degli emanandi Accordi Integrativi Regionali (AIR) della Medicina e Pediatria di Famiglia. A seguito dell'entrata in vigore dei medesimi si provvederà alla negoziazione degli Accordi Attuativi Aziendali che come consueto si presume debbano regolamentare i Progetti di Governo Clinico ed eventuali altri finanziati da "fondi residui";
- Gestione della riorganizzazione delle forme associative e del personale di studio e della loro remunerazione – mediante aperture di bandi specifici e predisposizione delle conseguenti graduatorie;
- Consolidamento delle Aggregazioni Funzionali Territoriali (AFT), in merito alle quale per la Medicina Generale si prevede il ridimensionamento del loro numero con l'indizione di elezione dei nuovi Referenti ricorrendo ad una specifica piattaforma sulla quale esprimere le preferenze;
- Monitoraggio conclusivo degli obiettivi assegnati ai Referenti delle AFT e ai singoli medici/pediatri componenti delle medesime ai fini della remunerazione per l'anno 2022 e predisposizione degli obiettivi per il 2023;
- Azioni conseguenti al Piano Nazionale di Ripresa e Resilienza (PNRR), in particolare riguardo la dislocazione di MMG o PLS presso le Case della Comunità (CdC), al momento non sono programmate. Le CdC sono per ora ricondotte al ruolo più di sedi distrettuali, della Continuità Assistenziale e socio sanitarie. Ovviamente la disponibilità di nuovi spazi edilizi potrà in qualche caso rappresentare un'opportunità in più anche per l'allocazione agevolata di qualche studio di Medicina Generale e/o di Pediatria di Famiglia, ma con tutti gli evidenti limiti legati alla dimensione delle strutture;
- Mantenimento in essere dell'adesione alla campagna anti COVID dei Medici e Pediatri di Famiglia e dei Medici di Continuità Assistenziale che hanno continuato a fornire il proprio apporto negli Hub e al domicilio. Risultando infatti "strategico" il ruolo dei Medici di Assistenza Primaria nella sensibilizzazione e partecipazione diretta alla campagna vaccinale, sin dal mese di gennaio 2021. Al Dipartimento Cure Primarie sarà come consueto chiesto un ruolo attivo e consistente nella progettazione ed organizzazione della campagna vaccinale ed ugualmente per quella

RL S.C.R.I.B.A.

Antinfluenzale. Tra l'altro oltre ad un ruolo di organizzazione e promozione della vaccinazione AntiCOVID al domicilio, il DCP ha gestito e gestirà ancora le vaccinazioni anche presso gli studi di medicina Generale (iniziate nel mese di novembre 2022) con ritiro delle dosi presso le farmacie aperte al pubblico;

- Gestione a partire dall'autunno 2023 della campagna antinfluenzale da parte dei MMG e PLS ed in merito si dovranno fornire disposizioni per regolamentare in particolare il fabbisogno di dosi di vaccino. Come riportato in precedenza si presume avverrà la co-somministrazione presso lo studio dei MAP anche del vaccino anti-COVID;
- Promozione, in continuità con l'anno scorso, verso i PLS dell'utilizzo della piattaforma informatica Win4ASD per l'attività di screening dei disturbi dello spettro autistico come previsto dal piano operativo regionale autismo;
- Contrasto della Carenza di Medici - sia MMG, PLS che MCA - quale massima priorità. Per la carenza di MMG le soluzioni consistono nel ricorso all'Istituto delle "Visite Occasionali", l'implementazione degli AMT e all'innalzamento dei massimali, parallelamente all'incessante ricerca di incaricati provvisori e di medici titolari. Un problema significativo consiste nella risoluzione del rapporto con 16 medici pensionati, poiché non sono state emanate norme adeguate ai fini di un loro temporaneo impiego;
- Riorganizzazione del Servizio di Continuità Assistenziale secondo uno specifico documento emanato da un gruppo di lavoro regionale e ratificato dalle Regole di Sistema 2023. L'attuazione di tale riorganizzazione viene messa in capo all'Organismo Consultivo Distrettuale guidato dal Direttore Socio-Sanitario composto, tra altri membri, dai Direttori di Distretto. La riorganizzazione prospettata, in considerazione della carenza di medici e di locali adeguati, è da ritenere molto ardua. Si osserva come il documento regionale preveda una Centrale Locale di ricezione delle missioni da parte della Centrale 116117, alla quale continuano a rivolgersi gli assistiti del nostro territorio. La Centrale Locale (medica) successivamente, dopo un triage sanitario, coinvolge le sedi di CA per le visite domiciliari o per prestazioni ambulatoriali;
- Gestione, consegna ed emanazione di indicazioni sull'utilizzo dei tamponi per la ricerca dello Streptococco ß emolitico di gruppo A ai PLS secondo le indicazioni regionali. Tale iniziativa conseguente all'allerta per l'aumento di casi di malattia invasiva causati da tale patogeno in particolare a danno di bambini sotto i 10 anni di età;
- Monitoraggio dell'andamento del ricorso ai tamponi anti-COVI da parte dei MMG e PLS. In merito regione non ha emanato più alcuna indicazione e la preoccupazione riguarda i costi (più di 1 milione di euro) e il ricorso appropriato al loro utilizzo non avendo tale Dipartimento i mezzi per adeguati controlli;
- Gestione della riattivazione degli ambulatori pediatrici nelle giornate di sabato che continuano ad operare anche nel 2023. In merito si sta monitorando quello di Mantova soggetto ad un iperafflusso, motivo per il quale nel 2023 è possibile che lo stesso sia diversamente organizzato;

R.L.S.C.R.I.B.A.

- Traslazione della gestione delle informazioni riguardanti la Mobilità Sanitaria Internazionale dall'attuale portale ASPE a NSMI ASPE;
- Trasferimento delle fazioni del Dipartimento Cure Primarie alle ASST. Continua anche nel 2023 il processo di rimaneggiamento dell'organizzazione del Dipartimento Cure Primarie che viene frazionato in tre Dipartimenti, uno per ogni ASST del territorio; compimento del processo entro settembre 2023. Come noto le Linee Guida regionali per l'adozione dei POAS (DGR 6278 dell'11/04/2022) e le "Regole di sistema 2022" (DGR 6387 del 16/05/2022) prevedevano il trasferimento con il 1° gennaio 2023. Tale processo non è avvenuto ed in ambito locale i 9 tavoli di confronto con le ASST, al fine del passaggio del personale e delle funzioni delle Cure Primarie, erano stati sospesi. Il Dipartimento Cure Primarie sembra pertanto che fino a tutto settembre 2023 resti in ATS. Tale emendamento alla legge 22/2021 è stato ratificato anche dalle Regole 2023 (DGR 7758 del 28/12/2022) che prevedono un cronoprogramma del passaggio delle funzioni alle ASST nel corso del 2023. Si rende pertanto necessario riattivare con sollecitudine i Tavoli di lavoro con le ASST - in quanto prime significative e corpose funzioni devono transitare alle ASST entro il 31 marzo 2023.

Nella sostanza le Regole di Sistema 2023 prevedono un ruolo preponderante del Distretto sia gestionale che di riorganizzazione dell'assistenza territoriale, che con difficoltà è stato svolto in questi anni (essendo venuta meno –nel nostro territorio – l'attività distrettuale dopo l'entrata in vigore della L.R. n. 23 del 11/08/2015), dall'attuale Dipartimento Cure Primarie (DCP). Nel nuovo assetto il DCP – ritornerà ad assumere una funzione di indirizzo e di coordinamento. Ulteriore adempimento, collegato con il punto precedente, è il passaggio della documentazione delle Cure Primarie magnetica e cartacea, dopo vaglio e per competenza alle ASST. Tale adempimento comporta la classificazione di una moltitudine di documentazione. Sussiste la fondata ipotesi della non sostenibilità.

Presa in carico dei pazienti cronici (PiC).

Fin dall'avvio del progetto ATS ha strutturato una gestione multidisciplinare e multicentrica delle attività coordinate dalla SC Sistemi Informativi e Controllo Direzionale, nel 2023, a seguito delle indicazioni della DGR XI/7758/22 e in ragione dell'imminente passaggio operativo alle ASST delle Cure Primarie, sarà necessario riadeguare l'attuale impianto organizzativo alle disposizioni regionali di prossima emanazione. I punti cardine delineati vedono ATS come riferimento territoriale della promozione del modello di presa in carico attraverso l'identificazione di obiettivi target, monitoraggio e controllo dei Gestori al fine di supportare le articolazioni distrettuali delle ASST nella programmazione operativa territoriale in raccordo con la medicina generale. In attesa di ulteriori specifiche normative nel primo trimestre 2023 saranno implementati i seguenti punti operativi:

- mantenimento dei controlli ordinari già attuati negli anni precedenti;
- definizione del debito informativo dalle Cure Primarie verso ATS necessario per la gestione PIC;

RL S.C.R.I.B.A.

- analisi dati, epidemiologiche e organizzative in preparazione della definizione degli obiettivi target delle ASST;
- collaborazione con i distretti per l'attuazione del modello a livello territoriale ed in particolare per la valorizzazione del ruolo delle AFT e Case di Comunità;
- monitoraggio della disponibilità di agende di prenotazione dedicate da parte degli erogatori accreditati e a contratto in favore del modello progettuale;
- informazione ai MMG/PLS aderenti sulla ridefinizione dei target di arruolamento specifici in definizione;
- collaborazione allo sviluppo di attivazione esperienze di telemonitoraggio e telemedicina.

Al 31/12/2022 l'adesione al progetto conta n. 173 aderenti (n.150 MMG, n. 2 incaricati provvisori MMG e n. 20 PLS) pari al 35% dei medici convenzionati, e un totale di n. 11.768 PAI attivi pubblicati dal 01/01/2022 al 31/12/2022. Nonostante nel 2022 si sia rilevata una ripresa dell'adesione e della partecipazione, l'effetto negativo dei pensionamenti imminenti degli attuali aderenti perdurerà anche nel 2023 in assenza di nuove adesioni. Sarà determinante, per un possibile orientamento verso l'adesione al modello, la contrattazione locale AIR e il ruolo dei distretti nella declinazione degli obiettivi di governo clinico dei medici di assistenza primaria. Il rinnovato ruolo assunto dalla medicina del territorio incentiverà il raccordo funzionale di forme associative delle AFT alle Case della Comunità, questa affiliazione creerà una potenziale spinta positiva all'adesione operativa nel modello di presa in carico per il raggiungimento degli obiettivi target distrettuali.

Area Farmaceutica

La spesa farmaceutica convenzionata sulla base dei dati effettivi dell'anno 2022 ammonta a 120.147 mila euro, registrando un aumento rispetto al 2021 del +5,91%. Da segnalare che nel costo riportato è inclusa anche la quota (2.131mila euro) riconosciuta alle farmacie come remunerazione aggiuntiva per il rimborso dei farmaci erogati in regime di SSN, prevista dal Decreto del MdS dell'11 agosto 2021 in applicazione da settembre 2021. Al netto di tale voce, la spesa farmaceutica convenzionata progressiva 2022 (118.016mila €) registra un incremento rispetto alla stessa del 2021 (112.715mila €) del +4,7%. Dall'analisi dei dati di prescrizione disponibili, emerge un trend di consumi in crescita maggiormente insistente su alcuni ambiti terapeutici, come ad esempio: farmaci antibiotici, cardiovascolari e soprattutto farmaci per la terapia del diabete; per questi ultimi l'introduzione della nota AIFA 100 per la loro prescrizione in SSN ha allargato la possibilità di redazione dei relativi Piani Terapeutici anche ai Medici di Famiglia, favorendone così la prescrizione. Il costo totale della Distribuzione per Conto dei Farmaci A-PHT 2022 ammonta a 25.136mila euro con un incremento rispetto al 2021 del + 7,4%, di cui 21.275mila euro di acquisto di farmaci (+9,4% rispetto al 2021) e 3.862mila euro per il servizio di distribuzione di farmaci e vaccini pagati alle Farmacie (+10,7% rispetto al 2021). Dall'analisi dei dati di dettaglio del 2022 rispetto allo stesso periodo 2021, si evidenzia un incremento dei costi sostenuti per i farmaci della nota AIFA 97 la quale, in vigore dalla fine dell'anno 2021, ha esteso ai medici di famiglia la possibilità di compilazione del relativo Piano Terapeutico per la prescrizione a carico del SSN dei NAO. Anche i farmaci antidiabetici dispensati in Distribuzione Per

R.L.S.C.R.I.B.A.

Conto registrano un aumento dei consumi, in analogia alle dinamiche già rappresentate per la spesa farmaceutica convenzionata, e le specialità a base di ormone della crescita, erogate su prescrizione ospedaliera, a segno della ripresa delle attività di specialistica. L'attività di esecuzione dei tamponi in regime di SSR ai pazienti aventi diritto, da parte delle farmacie del territorio, ha comportato nel 2022 una spesa pari a 2.455mila euro, quella per la distribuzione dei kit e la relativa raccolta delle campioni per lo screening colon retto una spesa pari a 272.740€ e quella per la vaccinazione anti Sars Cov-2 e antinfluenzale eseguita presso le farmacie pari a 856.742 euro. La Legge regionale 23/2015 individua le Agenzie di Tutela della Salute quali garanti dell'uniformità delle prestazioni nell'ambito dell'assistenza farmaceutica, protesica ed integrativa a fronte della diversificata rete di offerta. La L.R. 33/09, così come modificata dalla L.R. 6/2017, in particolare ha previsto che al Servizio Farmaceutico delle ATS debbano competere le azioni, in raccordo con il governo regionale e nazionale, per il governo e il monitoraggio della spesa e dell'appropriatezza in materia di assistenza farmaceutica, integrativa e protesica. In linea, pertanto, con le indicazioni fornite dalla DGR 7758/2022 "Determinazioni in ordine agli indirizzi di programmazione per l'anno 2023", il Servizio Farmaceutico nel corso del 2023 proseguirà le attività di programmazione e governo sul sistema, attraverso azioni di monitoraggio, vigilanza e controllo, volte al rispetto del tetto di spesa definito per la spesa farmaceutica convenzionata e al miglioramento dell'appropriatezza prescrittiva.

In particolare:

- Monitoraggio mensile della spesa farmaceutica territoriale (convenzionata e DPC) e definizione dei determinanti di maggior impatto, con condivisione dei report di sintesi con le ASST per un'informazione puntuale ai medici prescrittori;
- Monitoraggio prescrizione farmaci a brevetto scaduto (biosimilari ed equivalenti) rispetto al totale dei consumi, con ritorno informativo ai singoli medici dei dati individuali di prescrizione e degli aggiornamenti in materia di appropriatezza d'uso;
- Monitoraggio per la verifica del rispetto dell'appropriatezza prescrittiva relativamente ai farmaci di specifiche aree terapeutiche a maggior impatto sulla spesa farmaceutica, quali medicinali per la terapia del diabete (nota AIFA 100), farmaci a base di vitamina D (nota AIFA 96) e antibiotici, con condivisione dei dati in specifici incontri formativi/informativi rivolti ai medici prescrittori e organizzati in collaborazione con le ASST;
- Partecipazione ai gruppi di lavoro funzionali al consolidamento e all'aggiornamento di PT OnLine, piattaforma per la gestione integrata ospedale/territorio dei Piani terapeutici farmaci, in una prospettiva di condivisione dei PT tra tutte le ATS del territorio;
- Supporto/formazione ai medici prescrittori per l'utilizzo di PT OnLine relativamente agli aggiornamenti e all'evoluzione della piattaforma.

File F :I costi totali del File F registrati nell'anno 2022 si discostano dello 0,6% circa rispetto alle somme destinate con il Decreto n. 14896 del 18/10/2022 (assestamento ottobre 2022): l'incremento maggiore si registra per la voce "acquisto farmaci File F da erogatori privati", che si discosta di oltre l'8% rispetto alle

RL S.C.R.I.B.A.

somme assegnate, seguito da quello pari al 7% circa relativo all'acquisto per farmaci del doppio canale e I ciclo di cura da strutture private; al contrario, si evidenzia un calo di circa mezzo punto percentuale nella spesa per farmaci delle tipologie 6 e 11 da erogatori pubblici rispetto all'importo assegnato. Ai sensi della Circolare Regionale Prot. G1.2022.0008040 del 7 febbraio 2022, nel I trimestre 2023 il presente Servizio porterà termine il monitoraggio delle rendicontazioni in File F, con verifica delle rispettive Schede AIFA, di tutti farmaci innovativi con accesso al fondo dedicato erogati dalle ASST e dalle strutture private accreditate afferenti all' ATS della Val Padana. Tale monitoraggio riguarderà le rendicontazioni in File F relative a tutti i farmaci innovativi con accesso al fondo (innovatività piena), indipendentemente dall'indicazione e dalla tipologia di rendicontazione, avvenute durante il bimestre novembre – dicembre 2022.

Per ciascuna rendicontazione saranno verificate e monitorate:

- La presenza della Scheda AIFA di Registro correlata;
- L'indicazione riportata nella Scheda AIFA, verificando se trattasi di indicazione con requisito di innovatività terapeutica;
- la tipologia di rendicontazione in File F: tipologia 30 o 40 in caso di indicazione con requisito di innovatività terapeutica piena, oppure altra tipologia (es. 1, 5 o 6) in caso di indicazione con requisito di innovatività terapeutica condizionata o priva di requisito di innovatività.

Durante l'anno 2023, il Servizio Farmaceutico effettuerà anche i seguenti altri controlli:

- verifica delle singole erogazioni in File F di farmaci per la terapia dell'HIV e dell'HCV nel biennio 2022-2023, verificando il rispetto dei 60 giorni quale durata massima della terapia consegnata, in assenza di specifica autorizzazione, e il numero totale di confezioni consegnate (12/anno);
- A partire dal II semestre, monitoraggio della rendicontazione in File F, con copertura del fabbisogno oltre i 60 giorni, della terapia per uso domiciliare ad alto costo ai pazienti pediatrici;
- Limitatamente ad ASST di Mantova, azienda ospedaliera di confine, controllo dei pazienti in mobilità passiva (CF forniti da ASST Mantova) in terapia con farmaci che richiedono scheda di monitoraggio AIFA, con verifica della prescrizione da parte della struttura fuori regione e della dispensazione da parte di ASST Mantova.

Verrà, infine, eseguita la verifica della congruità dei prezzi dei singoli farmaci esposti nel tracciato record File F assicurandosi che non siano superiori a quelli massimi di acquisto SSN stabiliti da AIFA.

Protesica Minore ed Integrativa: i costi per l'assistenza integrativa registrati per l'anno 2022 sono pari a 11.076mila euro, pressoché in linea (-0,2%) alla spesa sostenuta per il 2021. Al fine di garantire l'uniformità prestazionale ed esercitare un'azione di governo nonché di programmazione sul sistema, le azioni previste per il 2023 saranno:

- Monitoraggio mensile dell'andamento della spesa, con produzione di reportistica dedicata per ATS e per sede territoriale suddivisa per le diverse categorie di ausili e presidi (per diabetici, per ileo-

R.L.S.C.R.I.B.A.

colostomizzati, per incontinenti, per celiachia, nefropatia e intolleranza alle proteine del latte vaccino e della soia per bambini fino a 2 anni di età), con individuazione del numero di pazienti e del costo per paziente; tali informazioni saranno condivise anche con le ASST per un ritorno informativo ai singoli medici prescrittori;

- Trasmissione completa ed esaustiva del flusso informativo obbligatorio dei prodotti di assistenza integrativa alla DG Welfare;
- Rinegoziazione delle condizioni previste dall'accordo tra ATS Val Padana e le farmacie aperte al pubblico per l'erogazione dei prodotti di assistenza integrativa tramite la piattaforma WebCare, in scadenza al 30/04/2023, salvo quanto definito a livello regionale, dal momento che DG Welfare ha avviato con le Associazioni di categoria un confronto per attivare l'erogazione di alcune categorie di prodotti di assistenza integrativa a condizioni uniformi su tutto il territorio lombardo.

Attività COVID-19: l'emergenza sanitaria conseguente alla diffusione pandemica del virus SARS-CoV-2 ha imposto una rimodulazione delle attività proprie del servizio farmaceutico, con spostamento di risorse per azioni specifiche per la gestione dell'emergenza, che troveranno proseguimento, se necessario, anche per l'anno 2023 e in particolare:

- Monitoraggio rendicontazione dei vaccini Covid-19 distribuiti e somministrati nell'intero territorio dell'ATS;
- Gestione delle segnalazioni di sospette reazioni avverse a vaccini Covid-19;
- Attività di riscontro e risposta all'utenza, in collaborazione con l'Ufficio URP, SISP e Malattie Infettive in tema di screening scolastico, tamponi in esenzione / a carico del cittadino, vaccinazioni anti Covid,…;
- Monitoraggio utilizzo farmaco Paxlovid.

Tutela della Salute Mentale – Psichiatria, Neuropsichiatria Infantile, Dipendenze e Sanità Penitenziaria

Dipendenze: come indicato nell'art.4 della legge n.23/2020 verrà costituita, secondo le indicazioni del Comitato di Coordinamento e del Tavolo Tecnico di Regione Lombardia la ReDiDi - Rete Diffusa Dipendenze favorendo la collaborazione e l'integrazione con l'organismo dell'OCSMD (Organismo Salute Mentale e Dipendenze). Proseguirà l'attività del tavolo Tecnico OCSMD dipendenze composto dagli Enti erogatori e dai SERD –SMI, il cui primo obiettivo di lavoro è stata l'analisi dei bisogni della popolazione lungo-assistita.

In riferimento al contrasto dei fenomeni alle diverse forme di dipendenze (DPR n. 309/90) a bullismo e cyberbullismo, i Dipartimenti IPS e PIPSS, in collaborazione con le ASST del territorio e le rispettive Prefetture locali, provvederanno alla declinazione locale del "Protocollo di Intesa finalizzato allo sviluppo e al consolidamento in ambito scolastico di buone prassi per la prevenzione e il contrasto dei fenomeni legati

R.L. S.C.R.I.B.A.

alle diverse forme di dipendenza (DPR n. 309/90), a bullismo e cyberbullismo (L. 29 maggio 2017, n. 71), alle altre forme di disagio sociale minorile e per la promozione della legalità (LR. 24 giugno 2015, n. 17)", di cui alla DGR n. 6761 del 25/07/2022 e della DGR n. 7499 del 15/12/2022.

Attuazione Piano Locale per il contrasto al gioco d'azzardo patologico: con Decreti ATS n. 542 e n. 543 del 09/09/2022 è stata approvata la quarta annualità del Piano locale GAP, in continuità ed in evoluzione degli interventi previsti per la terza annualità, con predisposizione della relativa progettualità per il conseguimento dell'Obiettivo Generale 3 "Potenziare le opportunità di diagnosi precoce, cura e riabilitazione a livello territoriale in linea con l'assetto organizzativo previsto dalla L.R. 23/15 in ottemperanza ai LEA 2017, anche attraverso sperimentazioni di residenzialità". La quarta annualità del Piano GAP ha preso avvio formalmente il 01/01/2023, le azioni si svilupperanno in continuità con le precedenti annualità secondo tre principi: il miglioramento continuo della qualità del servizio offerto all'utenza; il mantenimento/ampliamento delle reti per consentire l'intercettazione di nuovi utenti; l'attivazione di attività di prevenzione sui fattori di rischio per lo sviluppo delle dipendenze e del Disturbo da Gioco d'Azzardo. Proseguono sino al 31/03/2023 le progettualità degli Enti Locali a valere sull'obiettivo 2.3 del Piano GAP – terza annualità, a cui hanno risposto gli Ambiti con progettualità territoriali. Nell'ambito delle attività di prevenzione, contrasto e cura del Gioco d'Azzardo e di consolidamento della rete territoriale, si prevede l'organizzazione di un seminario formativo in autunno 2023, rivolto agli operatori sociosanitari, sociali e sanitari del territorio; in particolare si prevede il coinvolgimento dei Medici di Medicina Generale ed i Pediatri di libera scelta, per la loro funzione di primi referenti per i cittadini sul tema salute, alleati strategici nel contrastare la problematica del GAP sempre più diffusa e riconoscere le nuove dipendenze. Il seminario avrà come obiettivi principali l'approfondimento della problematica del DGA per favorire l'intercettazione precoce, l'accompagnamento ai servizi dedicati e la conoscenza delle azioni messe in campo sia a livello di prevenzione che di presa in carico del DGA. Ci si concentrerà inoltre sull'approfondimento delle nuove dipendenze e sull'impatto in età adolescenziale/giovanile.

Psichiatria e Neuropsichiatria Infantile: in attuazione della L.R. 23/15 e della L.R. 15/2016, prosegue nel 2023 l'impegno volto alla promozione della salute mentale ed allo sviluppo di una costruttiva integrazione tra i diversi attori, formali ed informali, operanti nei territori, anche attraverso l'implementazione di modelli gestionali ed operativi innovativi. Particolare attenzione viene rivolta alle iniziative finalizzate a spostare il baricentro della cura dalla dimensione ospedaliera e residenziale a quella territoriale, incentivando gli interventi nei contesti naturali di vita delle persone. In quest'ottica risulta coerente attivare un confronto con i DSMD e gli Ambiti Territoriali riguardo all' adozione del budget di salute, che rappresenta una forma flessibile di riorganizzazione delle risorse finanziarie disponibili per la realizzazione degli interventi di tutela della salute mentale e al tempo stesso una risposta clinica ai bisogni del paziente. In coerenza con quanto previsto dalla legge regionale 2 del 23 febbraio 2021 "Disposizioni per la prevenzione e la cura dei disturbi della nutrizione e dell'alimentazione e il sostegno a pazienti e alle loro famiglie" e al Piano regionale biennale approvato con DGR 7357/22 "Piano Regionale biennale di attività per il contrasto dei disturbi della

RL.S.R.L.B.A.

nutrizione e dell'alimentazione (DNA) ai sensi dell'intesa del 21/06/2022 "Presa d'atto dell'approvazione da parte del Ministero della Salute e conseguente avvio della fase attuativa", verrà costituito un Tavolo Tecnico aziendale dotato di tutte le necessarie competenze propedeutico alla redazione del Piano Locale di ATS della Val Padana.

Autismo: verrà garantita continuità alla fase attuativa del Piano Operativo Regionale Autismo, con il consolidamento da parte della competente Struttura della Direzione Generale Welfare delle modalità sviluppate nel 2022 nell'ambito dell'azione di coordinamento dell'insieme delle azioni previste dal POA con il coinvolgimento attivo di tutti gli interlocutori (Gruppo di Approfondimento Tecnico, ATS, ASST/IRCCS). Prosegue la costante interlocuzione con il gruppo di progetto per l'attuazione operativa delle azioni previste dal progetto triennale sull'autismo dell'area cremasca approvato e finanziato dalla Regione con DGR n.5213 del 13/09/2021. ATS è soggetto attuatore per Regione Lombardia della progettualità promossa dall'Istituto Superiore di Sanità **PROGETTO "PERVINCA"** – **PER** una **V**isione **I**nclusiva e **C**ontinuativa dell'**A**utismo. Il progetto, avviato nel mese di marzo 2022, ha richiesto la stipula di accordi con tutte le ASST regionali e prevede la rendicontazione semestrale a ISS sia dei dati economici che di monitoraggio delle attività per il raggiungimento degli obiettivi clinici. Il progetto si concluderà nel gennaio 2024.

Programmazione Accreditamento Negoziazione e Controllo delle Prestazioni Sanitarie Ospedaliere e Ambulatoriali

Regione Lombardia anche nel 2023 considera prioritario il consolidamento della continuità ospedale – territorio, evidenziando i principali obiettivi da realizzare affinché tutto il percorso di cura del paziente avvenga in un'ottica di accompagnamento, non focalizzando l'attenzione alla sola assistenza ospedaliera, bensì potenziando la risposta territoriale al bisogno sanitario e sociosanitario volto a prevenire la necessità di ricoveri e a fornire il necessario supporto assistenziale dopo la dimissione ospedaliera, perseguendo la valorizzazione delle professioni sanitarie. Elemento caratterizzante è la revisione e l'implementazione dei modelli di assistenza territoriale sanitaria e socio sanitaria, con l'attivazione progressiva delle Case della Comunità e degli Ospedali di Comunità, associata ad implemento tecnologico e maggiore integrazione con i servizi sociali degli Enti Locali, con particolare attenzione alla medicina territoriale come l'interfaccia privilegiata tra il cittadino e il sistema socio sanitario, anche attraverso una sempre maggiore integrazione tra i MMG/PLS e gli specialisti ambulatoriali e ospedalieri. L'attuazione del potenziamento della rete territoriale con la realizzazione delle Case di Comunità e gli Ospedali di Comunità, attraverso la realizzazione delle progettualità territoriali programmate e dei relativi interventi strutturali finanziati con risorse PNRR viene costantemente monitorata da ATS e regolarmente rendicontata alla DG Welfare. Dopo le annualità precedenti, fortemente caratterizzate dall'emergenza pandemica, con l'attuazione del Piano di contrasto al Covid-19, con il coinvolgimento anche degli Erogatori privati sanitari e sociosanitari nelle attività di somministrazioni di vaccini, anche con la sottoscrizione di contratti di scopo, l'annualità 2023 appare caratterizzata dagli obiettivi di ripresa e recupero rispetto alle attività assistenziali penalizzate nel corso della pandemia.

R.L.S.C.R.I.B.A.

Per l'anno 2023 sono previste le seguenti riclassificazioni:

- Riclassificazione Terapie Intensive Neonatali entro 31/12/2023;
- Conclusione processo di riclassificazione Terapie Intensive entro il 30/06/2023;
- Riclassificazione Strutture NPIA entro il 30/04/2023;
- Riclassificazione SMeL: le istanze saranno presentate da strutture interessate dal 1/3/2023 dal 1/9/2023.

In ottemperanza alle disposizioni del Centro Regione di Coordinamento della Medicina di Laboratorio, continua l'attività di controllo in merito alla partecipazione degli Smel presenti sul territorio di afferenza, ai programmi VEQ, Performance Qualitative e Performance Quantitative previsti per l'anno, nonché verifica del personale autocertificato dai SMeL nel portale del CRCML. In caso di mancata partecipazione ai programmi, si è provveduto alla redazione e alla predisposizione degli atti conseguenti di competenza. Nel secondo semestre tutte le strutture del Sistema Trasfusionale (SIMT e UdR) saranno oggetto di vigilanza biennale, come previsto dalla normativa vigente (DGR 6678/2022 e Accordo Stato Regioni del 25/3/2021). Nel corso del 2023 sono in previsione i processi di autorizzazione ed accreditamento delle nuove Case di Comunità e dei nuovi Ospedali di Comunità. Per le strutture già attive saranno programmati sopralluoghi di vigilanza. A partire dal mese di gennaio sono riprese le attività di vigilanza sulle strutture sanitarie di tutta l'ATS della Val Padana con sopralluoghi in loco per il mantenimento dei requisiti di accreditamento. La DGR n. XI/7758 del 28.12.2022 ad oggetto "Determinazioni in ordine agli indirizzi di programmazione per l'anno 2023" ha stabilito il termine per la contrattualizzazione con le strutture sanitarie per l'anno 2023 al 31 maggio 2023. La contrattualizzazione 2023 sarà basata sul finanziato dell'anno 2019, con apportate le modifiche tariffarie intercorse fra il 2019 e il 2022 per quanto riguarda le prestazioni di ricovero e cura, nonché le integrazioni conseguenti all'abolizione del cosiddetto "Superticket" per quanto riguarda le strutture ambulatoriali. Il budget di struttura per gli erogatori privati sarà composto da due voci: tetto per lombardi il che significa che fino al concorrere di tale valore, viene garantito il finanziamento delle prestazioni per lombardi) e tetto per fuori regione (il che significa che fino al concorrere di tale valore, viene garantito il finanziamento delle prestazioni per cittadini provenienti da altre regioni). Nell'ambito della negoziazione con gli enti privati accreditati a contratto per l'erogazione di prestazioni di ricovero e cura viene definito inoltre un tetto per prestazioni di bassa complessità per fuori regione. Inoltre nei contratti con gli erogatori privati dovrà essere proposto fino ad un massimo del 7% del tetto di struttura per Lombardi, che riguarderà il reindirizzo del mix di erogazione sulla base di specifiche valutazioni che verranno effettuate ATS. Per gli erogatori pubblici è previsto un budget unico di struttura. Nell'ambito della contrattazione con le strutture private accreditate e a contratto per prestazioni ambulatoriali, una quota massima del 10% del tetto di struttura per cittadini lombardi, sarà finalizzata alle azioni per il contenimento dei tempi di attesa delle prestazioni di specialistica ambulatoriale critiche oggetto della DGR n. XI/7475 del 30/11/2022 e delle ulteriori prestazioni di diagnostica strumentale e per immagini che saranno individuate in un successivo provvedimento regionale. È previsto che Il volume aggiuntivo, rispetto all'anno 2019, delle

RI.S.C.R.I.B.A.

singole tipologie di prestazione sia definito dalle singole ATS territorialmente competenti all'interno del contratto. Nelle risorse di specialistica ambulatoriale è prevista una quota da riservare per garantire l'erogazione delle prestazioni previste nei PAI di pazienti presi in carico del paziente cronico (ad esclusione delle prestazioni afferenti alla branca di laboratorio analisi, nonché escludendo le strutture che erogano quasi esclusivamente tali prestazioni) pari ad un massimo del 3% del tetto di struttura di specialistica ambulatoriale per cittadini lombardi. Per quanto riguarda i volumi delle attività di screening per cittadini lombardi di primo e secondo livello, al fine di dimensionare la capacità erogativa alla domanda e facilitare il recupero delle prestazioni non erogate nell'anno 2022, l'UO Prevenzione della Direzione Generale Welfare ha proceduto, previo confronto con l' ATS a definire il volume di risorse per singola struttura, che diviene parte del contratto di specialistica ambulatoriale, da destinare prioritariamente alla copertura delle attività di screening. In questo ambito è prevista la possibilità anche per i consultori di erogare prestazioni di screening. Saranno inoltre previste le prestazioni relative al Programma di screening HCV, rivolte a cittadini lombardi (e stranieri assimilati ai lombardi) in attuazione della DGR n. XI/5830 del 29/12/2021, in una specifica sezione dell'allegato al contratto. Tali prestazioni saranno riconosciute, alle strutture pubbliche e private aderenti, a consuntivo fino al raggiungimento del valore massimo riconoscibile a livello regionale di cui alla DGR n. XI/5830 del 29/12/2021, secondo le modalità di rendicontazione e verifica previste. Gli acconti mensili saranno corrisposti nella misura del 95% di un dodicesimo dell'importo contrattato nel caso in cui produzione superi il valore del 90% del budget rapportato a 12 mesi; mentre saranno corrisposti acconti mensili pari al 90% del budget rapportato a 12 mesi, per gli erogatori la cui produzione non superi il valore del 90% del budget rapportato a 12 mesi. Le disposizioni in tema di acconti si applicano sia agli erogatori pubblici sia agli erogatori privati. Anche per l'anno 2023 rimangono possibili le rimodulazioni di budget già previste negli esercizi precedenti per le risorse contrattualizzate con la medesima struttura e per gli enti unici, finanziando eventuale attività di ricovero (relativamente ad altre strutture appartenenti al medesimo ente unico), cure sub-acute ed ambulatoriali in iperproduzione con lo spostamento di risorse da ricovero e cura. Tali operazioni sono da considerarsi non storicizzabili. Inoltre come con gli scorsi anni sarà possibile, in caso di non completo utilizzo delle risorse negoziate, la ATS, nel rispetto dei tetti contrattuali, potrà, con riferimento all'ultimo trimestre, previe verifiche sulla completezza dei flussi informatici, in accordo con l'erogatore e previa autorizzazione della Direzione Generale Welfare, riorientare le risorse presso altri Erogatori dello stesso comparto (pubblico su pubblico o privato su privato), ridefinendo fino ad un valore pari al 10% del budget del singolo erogatore coinvolto. Le rimodulazioni potranno essere chieste dagli erogatori all'ATS entro il 31 ottobre 2023, oppure proposte da ATS agli erogatori, e concordate con gli stessi. Le istanze pervenute dagli erogatori, oppure le proposte dell'ATS agli erogatori stessi, dovranno essere trasmesse entro e non oltre il 30.11.2023 alla Direzione Generale Welfare unitamente ad una propria valutazione. Entro il 15.12.2023 la Direzione Generale Welfare provvederà a comunicare l'eventuale approvazione delle rimodulazioni all' ATS. A fronte dell'assenso regionale l'ATS dovrà procedere alla stesura delle schede di budget rimodulate per la sottoscrizione da parte degli erogatori, nonché del relativo decreto. Alla contrattualizzazione delle tipologie

R.L.S.C.R.I.B.A.

di strutture ordinarie (ricovero e cura, cure subacute, ambulatoriale) nel corso del 2023 si aggiungerà la contrattualizzazione degli Ospedali di Comunità che saranno attivati nel corso dell'anno. Nell'ambito della Salute Mentale, nel corso del 2023 le ATS sono tenute a garantire il completamento del passaggio delle quote di budget 43/san verso i contratti ordinari. Questo con l'obiettivo del pieno superamento dell'impiego delle quote extracontratto di 43/SAN sul territorio regionale e di riprogrammare la destinazione delle risorse di 43 san così liberate. Si dovrà, pertanto, procedere - in continuità e a completamento del processo avviato nel 2022 – agli adeguamenti contrattuali per recepire la conversione dei posti di 43 SAN che applicano la stessa tariffa del nomenclatore di riferimento, con la sottoscrizione del contratto definitivo. Inoltre entro il 30.1.2023 è necessario altresì procedere alla sottoscrizione dell'adeguamento delle schede budget per i posti residenziali e semiresidenziali della NPIA accreditati e non a contratto da contrattualizzare con decorrenza dal 1.1.2023, per i quali è in corso di adozione il relativo decreto ATS. Entro il 30 aprile dovrà concludersi l'adeguamento delle strutture residenziali di NPIA a quanto previsto dalla DGR n. XI/7752 del 28.12.2022 ad oggetto: "Determinazioni in ordine all'area della Neuropsichiatria dell'infanzia e dell'adolescenza - secondo provvedimento: definizione del nuovo modello assistenziale e di presa in carico nei percorsi terapeutici, aggiornamento dei requisiti organizzativi e delle tariffe delle strutture residenziali terapeutiche e potenziamento della rete semiresidenziale e residenziale di NPIA e ulteriori determinazioni". Pertanto la scheda budget allegata al contratto definitivo, da sottoscrivere entro il 31 maggio, dovrà tener conto della nuova tariffa e dalle nuove modalità di inserimento/gestione degli utenti previsti dalla citata DGR n. XI/7752/2022, con decorrenza 1.5.2023. All'attività di negoziazione nel 2023 si aggiungerà la gestione istruttoria delle richieste di contributo di cui all'art. 5, comma 3, 4 e 5 del D.L. 144/2022, conv L. 175/2022 – c.d. "Decreto Aiuti Ter" (misura caro energia), nonché la gestione istruttoria delle richieste di "ristoro" per l'anno 2021. Da evidenziare che l'attività di verifica dei requisiti di accesso alla contrattualizzazione è inserita – come da DGR n. XI/ 7315 del 14.11.2022 - nel "Piano dei controlli e dei protocolli" da inviare all'Agenzia di Controllo del Sistema Sociosanitario Lombardo, e soggetta a monitoraggi periodici. Con riferimento all'attività dei controlli NOC La Deliberazione n. 7758 del 28/12/2022 definisce le scadenze relativamente alle chiusure del debito informativo per l'anno corrente ed i volumi dei controlli sulle prestazioni di ricovero e specialistica ambulatoriale dando priorità quando è possibile ai controlli da remoto o documentazione digitale. Il volume dei controlli sulle prestazioni di ricovero per ogni erogatore è determinato in almeno il 12,5% calcolato sulla produzione totale del 2022 ed è così suddiviso:

- fino al 6,5% (di cui 3% di qualità documentale e 3,5% di congruenza ed appropriatezza generica, potrà essere riferita ad attività di autocontrollo da effettuare a cura dei soggetti erogatori secondo le modalità di selezione del campione e di successiva verifica dell'autocontrollo da parte delle ATS, stabilite dalla DGR n. X/1185/2013);
- per il restante 6% si conferma la selezione di tipo mirato della casistica per le conseguenti verifiche di congruenza.

R.L.S.C.R.I.B.A.

Continuerà la verifica dei DRG afferenti all'impianto di Endoprotesi seguendo però le nuove indicazioni contenute nella DGR XI/5924 del 07/02/2022. Inoltre verrà introdotta, come viene enunciato nelle regole 2023, una nuova tipologia di Controllo riguardante la corretta rendicontazione degli interventi di trombectomia meccanica da parte degli erogatori presenti sul territorio in attuazione anche della DGR XI 7473/2022 del 30/11/2022. Per quanto riguarda i controlli di specialistica ambulatoriale, si conferma la percentuale di controllo pari ad almeno il 3,5% delle pratiche o prescrizioni poste a carico del SSL nell'anno 2022, estratte utilizzando come criterio di regime di erogazione 1,7,8,9, C ed il tipo di prestazione O, U, Z. Tale attività è stata effettuata con le modalità previste dalle "Regole di sistema" ovvero privilegiando i controlli statistico formali. In attuazione del nuovo POAS (…) si pianificheranno anche i controlli presso Ambulatori di Medicina Sportiva accreditati a contratto per la verifica delle pratiche di idoneità (o non idoneità) all'attività sportiva agonistica per gli atleti non in solvenza (minori e disabili con grado di invalidità superiore al 66%) rendicontati nei flussi dedicati e per la verifica della documentazione presente nel fascicolo dell'atleta e le prestazioni registrate nel flusso 28/San. Si attende comunicazione ufficiali dalla Dg Welfare relativa ai volumi di entrambe le attività in quanto la chiusura dell'invio dei flussi delle strutture verso la regione Lombardia terminerà il 10.02.2023. La DGR X/7758 individua come prioritario il contenimento delle liste d'attesa sia per le prestazioni ambulatoriali sia delle prestazioni di ricovero di tipo chirurgico programmato. ATS monitorerà, tramite cruscotto dedicato messo a disposizione da Regione, i tempi d'attesa sia delle prestazioni ambulatoriali critiche individuate nella DGR 7475 del 30/11/2022 e nella DGR 7819 del 23/01/2023 sia di altre prestazioni ambulatoriali proponendo di azioni correttive o di miglioramento alle singole strutture. Inoltre nell'anno in corso continueranno le azioni di governo, da parte di ATS Val padana, descritte nel Piano di governo dei tempi d'attesa 2022 con particolare riferimento all'analisi dei flussi (SDO, 28 san).

Programmazione Accreditamento Negoziazione e Controllo delle Prestazioni Socio Sanitarie della Rete Territoriale

Per quanto riguarda l'attività di vigilanza e controllo di appropriatezza delle strutture sociosanitarie è in corso la stesura del Piano dei Controlli 2023 secondo le indicazioni della DGR n. 7315 del 14/11/2022 (approvazione del piano dei controlli e dei protocolli 2022-2023) e della DGR n. 7758 del 28/12/2022 (Determinazioni in ordine agli indirizzi di programmazione per l'anno 2023). Le percentuali previste per i controlli di vigilanza sui requisiti di esercizio ed accreditamento e per i controlli di appropriatezza corrispondono ad almeno il 25% delle strutture presenti al 01/01/2023. Il numero di fascicoli oggetto del controllo di appropriatezza corrisponde al 13% (UdO residenziali e semiresidenziali) e 3,5% (UdO ambulatoriali e domiciliari) del numero di utenti rendicontati nel 2022 da parte delle strutture campionate. Ai controlli previsti andranno ad aggiungersi i controlli finalizzati alla verifica del possesso dei requisiti di esercizio ed accreditamento sul 100% delle SCIA pervenute, le rispettive verifiche a 90 giorni, i controlli

RLS.C.R.I.B.A.

conseguenti a segnalazioni e ulteriori controlli sulle strutture presso le quali si sono riscontrate criticità. Allo stesso modo si procederà per l'attività di vigilanza sulle strutture socioassistenziali. Per queste ultime sono previsti la predisposizione e l'invio alla DG Famiglia, solidarietà sociale, disabilità e pari opportunità della relazione sull'attività svolta nell'anno precedente. Proseguono le attività inerenti la Decadenza dell'accreditamento per le UdO che non sono risultate produttive per più di 90 giorni, individuate attraverso i flussi di rendicontazione. La processazione delle istanze di riclassificazione delle UdO ADI in Cure Domiciliari procede secondo le modalità previste dalla DGR n. 6867 del 02/08/2022 e si concluderà con la predisposizione del provvedimento direttoriale. Seguirà la verifica del 100% delle UdO riclassificate secondo le modalità e i tempi previsti dalla succitata DGR. Per quanto riguarda le UdO sociosanitarie per le quali è previsto un piano programma per l'adeguamento dei requisiti strutturali e tecnologici, specifici e/o generali, si programmeranno dei sopralluoghi dedicati per rilevare lo stato di avanzamento dei lavori da rendicontare alla Direzione Generale Welfare entro il 15/07/2023, secondo le indicazioni che ci verranno fornite in seguito. Durante l'anno 2023 è previsto l'avvio dei nuovi flussi informativi trimestrali NSIS SIAR (dedicato alle strutture riabilitative) e NSIS SICOF (dedicato alla rilevazione delle attività dei Consultori Familiari). Verranno effettuate le opportune verifiche di congruità con le anagrafiche dei flussi preesistenti secondo le indicazioni operative fornite dagli uffici regionali competenti. A far data dal 01/01/2023 sono stati contrattualizzati 10 nuovi posti residenziali dell'area delle dipendenze, in applicazione alla D.G.R. XI/7125 del 10/10/2022 ad oggetto: Primo provvedimento in attuazione della L.R. 14 dicembre 2020 n. 23 "Nuovo sistema d'intervento sulle dipendenze patologiche" nell'ambito della rete di offerta per le dipendenze: adeguamento tariffe e contrattualizzazione posti accreditati e ulteriori determinazioni nell'ambito della rete sociosanitaria territoriale. Inoltre, sempre a far data dal 01/01/2023, sono stati contrattualizzati 14 nuovi posti letto Alzheimer a seguito della conclusione del procedimento previsto dalla DGR n. XI/6387 del 16/05/2022 ad oggetto "Determinazioni in ordine agli indirizzi di programmazione per l'anno 2022" e in particolare quanto riportato all'allegato 7 nel paragrafo avente ad oggetto "Ulteriore sviluppo della rete residenziale Alzheimer per il 2022". Alla data del 01/01/2023 la situazione in ATS della Val Padana del numero di strutture sociosanitarie a contratto e del numero di posti letto/volumi di prestazioni a contratto è la seguente:

	NUMERO STRUTTURE A CONTRATTO DAL 01/01/2023						TOT. ATS
	Crema	Cremona	Casalasco-viadanese	Alto Mantovano	Mantova	Basso Mantovano	
ADI	10	6	7	2	7	6	**38**
CDD	2	6	3	2	7	2	**22**
CDI	5	15	7	5	7	3	**42**

R.L.S.C.R.I.B.A.

Codice Azienda:
327 ATS VAL PADANA

Sistema Socio Sanitario
Regione Lombardia
ATS Val Padana

	NUMERO STRUTTURE A CONTRATTO DAL 01/01/2023						TOT. ATS
	Crema	Cremona	Casalasco-viadanese	Alto Mantovano	Mantova	Basso Mantovano	
CONSULTORI(CFI)	2	1			1		**4**
CSS	3	4	2	3	4	1	**17**
HOSPICE (e UOCP)	1	3	-	1	2	-	**7**
UCP Domiciliari	1	3	1	1	2	2	**10**
CURE INTERMEDIE	3	3	2	-	3	1	**12**
Riabilitazione ambulatoriale/cdc	1	3	2	-	4	-	**10**
CICLO DIURNO CONTINUO	-	2	1	-	1	-	**4**
Sperimentazione POST ACUTA	-	-	1	-	-	-	**1**
RSA	10	20	14	13	13	14	**84**
MISURA RSA APERTA	6	10	5	6	5	7	**39**
MISURA RESIDENZIALITÀ ASSISTITA	2	0	4	1	3	0	**10**
RSD	2	4	2	1	3	-	**12**
Strutture res/semires per le dipendenze	3	7	2	1	6	-	**19**
SERT/SMI			1				**1**

RL S.C.R.I.B.A.

Codice Azienda:
327 ATS VAL PADANA

Sistema Socio Sanitario
Regione Lombardia
ATS Val Padana

	NUMERO PL/VOLUMI PRESTAZIONI A CONTRATTO DAL 01/01/2023						TOT. ATS
	Crema	Cremona	Casalasco-viadanese	Alto Mantovano	Mantova	Basso Mantovano	
ADI							
CDD	50	106	53	60	199	55	**523**
CDI	115	345	157	85	117	35	**854**
CONSULTORI(CFI)							
CSS	26	36	20	27	29	10	**148**
HOSPICE (e UOCP)	14	50	0	10	18	0	**92**
UCP Domiciliari							
CURE INTERMEDIE	222	155	129	0	112	50	**668**
Riabilitazione ambulatoriale/cdc	7.500	14.800	7.500	-	27.655	-	**57.455**
CICLO DIURNO CONTINUO	0	21	3	0	155	0	**179**
Sperimentazione POST ACUTA			28				**28**
RSA	799	2.313	1.147	822	1.110	766	**6.957**
MISURA RSA APERTA							
MISURA RESIDENZIALITÀ ASSISTITA	31	0	37	18	13	0	**99**
RSD	123	502	57	60	70	0	**812**
Strutture res/semires per le dipendenze	61	106	40	26	100	0	**333**
SERT/SMI							

RLS.C.R.I.B.A.

In applicazione delle regole per l'annualità 2023 (DGR XI/7758 del 28/12/2022) il quadro sopra rappresentato subirà variazioni poiché è previsto che non accederanno al contratto le Unità di Offerta sociosanitarie della rete consolidata, comprese le strutture di RSA Aperta, inattive nei 12 mesi dell'anno 2022, sulla base dei flussi annuali che saranno disponibili entro il primo trimestre 2023. I contratti definitivi 2023 saranno sottoscritti entro il 31/05/2023 con validità dal 01/01/2023-31/12/2023. I budget definitivi

2023 saranno determinati secondo le modalità previste nella DGR XI/7758 del 28/12/2022 che prevede, oltre all'incremento tariffario del 2,5% in applicazione alle DGR XI/6991/2022 e XI/7125/2022, anche l'abbattimento dei budget di una percentuale a seguito dell'ipo-produzione 2022.

Per i contratti e budget dell'area delle Cure Domiciliari accreditate in applicazione alla DGR 6867/2022 sono previste delle particolarità in quanto unità di offerta assoggettate al processo di riclassificazione dell'accreditamento. Vi sarà la possibilità di ammettere nuovi erogatori a contratto per la misura di residenzialità assistita, previa valutazione della copertura territoriale dell'offerta e nei limiti del budget di riferimento assegnato. Inoltre, è stata prevista la MANOVRA CARO ENERGIA in applicazione alla Legge 175/2022 di conversione del DL Aiuti ter n. 144/2022 contenente misure a sostegno delle imprese. Trattasi di un contributo una tantum non superiore allo 0,8% del budget 2022, a fronte di apposita rendicontazione, da parte della struttura interessata, dell'incremento del costo complessivo sostenuto nel medesimo anno (2022) per le utenze di energia elettrica e gas. In data 13/01/2023 l'ATS ha trasmesso la modulistica agli EEGG di strutture sanitarie e sociosanitarie del territorio. Gli Enti Gestori interessati dovranno presentare domanda di contributo entro il 31/03/2023.

Programmazione integrata delle prestazioni sociosanitarie e sociali

Il Dipartimento PIPSS nel corso del 2023 proseguirà nel percorso di promozione e sviluppo dell'integrazione dei servizi sanitari, sociosanitari e sociali con un'attenzione alla nuova configurazione territoriale – a seguito della LR 22/21 - che pone al centro la dimensione distrettuale come "fulcro" di attività. Il processo evolutivo in corso comporta la necessità di modulare interventi integrati e multidisciplinari all'interno delle strutture del dipartimento, con gli altri dipartimenti dell'Agenzia e con i principali stakeholders esterni: le ASST, gli Ambiti sociali territoriali e le realtà del Terzo Settore. Questo processo nel 2022 si è compiuto con la strutturazione dei nuovi organismi di governance in capo agli Ambiti, ad ASST e ad ATS e nel 2023 dovrà proseguire con l'implementazione e la regolazione della nuova Cabina di regia istituita con decreto ATS n. 769 del 29/12/2022. Anche la DGR delle Regole 2023 evidenzia la necessità di rendere sistematica la cooperazione e il coordinamento sovra zonale tra Ambiti con le ASST e le ATS di riferimento: da una parte per allargare e approfondire lo spettro di cooperazione tra gli attori territoriali e spingere per una reale sistematizzazione nella definizione di filiere integrate di servizi, e dall'altra parte per stringere il coordinamento tra attori al fine di potenziare la concretizzazione dei percorsi di integrazione sociosanitaria.

Le costituende "Case della Comunità" "e "Centrali Operative Territoriali", introdotte dalla recente L.R. 22/2021, rappresentano lo snodo centrale per l'attuazione del nuovo modello di integrazione sociosanitaria della Regione, anche tramite l'integrazione con la Cartella sociale informatizzata identificata con la DGR 2457/2019. L'integrazione dei servizi sanitari e sociosanitari con quelli sociali dei comuni si esplica in particolare attraverso il PUA, la valutazione multidimensionale del bisogno, la gestione congiunta di casi complessi e la valorizzazione delle reti sociali. Questi temi definiscono il modello di integrazione a

R.L.S.C.R.I.B.A.

cui tendere, che viene sottolineato negli specifici atti di attuazione operativa sulle diverse misure in corso. Nell'area dell'integrazione con il sistema sociale molteplici e diversificati sono i versanti progettuali che proseguiranno in collaborazione ed integrazione con i diversi stakeholder territoriali nell'ambito di mandati istituzionali ordinari, il luogo operativo di ricomposizione e analisi rimane il coordinamento degli uffici di piano che svolge anche una funzione di istruttoria dei temi di confronto della Cabina di Regia e del Collegio dei Sindaci di ATS.

Di seguito si evidenziano i principali oggetti di lavoro:

- le attività in continuità del Piano territoriale per la Conciliazione Vita - Lavoro, rinnovato nel 2020 per il triennio 2020-2023;
- La Leva civica volontaria, azione regionale ripresa nel 2022, che promuove percorsi di inserimento volontario di giovani presso Enti e Associazioni del Terzo Settore;
- il tema del "Dopo di Noi", che, in continuità con gli anni precedenti, ha visto attivo il gruppo tecnico di lavoro con gli Ambiti per la programmazione delle risorse per il biennio di finanziamento 2018/2019 a valere sul biennio 2021/2022, mantenendo nel contempo il monitoraggio della spesa sul biennio precedente di attività e la condivisione di strumenti operativi per la gestione della misura. Quest'anno si andranno a monitorare anche le progettualità che verranno finanziate con l'avviso di cui alla DGR 7429 rivolte a persone con spettro autistico. Il tema autismo assume sempre più una centralità nelle programmazioni regionale e territoriale con misure e interventi diversificati che ATS, attraverso un lavoro di sinergia e raccordo, deve sostenere e accompagnare;
- il tema dei Progetti di Vita Indipendente (PROVI), che integra le azioni messe in campo con il Fondo Non Autosufficienza che attraverso specifici progetti territoriali. Compito di ATS è di accompagnare i progetti PROVI attivi ad oggi in sei Ambiti zonali e promuovere una nuova fase progettuale su quattro ambiti in linea con le indicazioni regionali;
- il tema del Gioco d'Azzardo Patologico, che nel 2023 vede ATS impegnata a proseguire il lavoro volto a sostenere l'avvio di progetti per sensibilizzare le Comunità territoriali alla promozione di percorsi di contrasto del gioco d'azzardo patologico, per dare piena attuazione alla quarta annualità del Piano locale GAP e d implementare collaborazione con le azioni messe in campo per la cura e il trattamento delle problematiche sanitarie correlate e con le azioni di promozione all'interno dei contesti scolastici e lavorativi (vedi paragrafo "Attuazione Piano Locale per il contrasto al gioco d'azzardo patologico");
- Con decreto ATS n. 11 del 12/01/2023 sono stati approvati progetti di interesse regionale finalizzati alla gestione integrata di interventi tra area sociale e sociosanitaria, ai sensi della DGR n. 6387 del 16/05/2022 "Determinazione in ordine agli indirizzi di programmazione per l'anno 2022", che autorizza l'utilizzo delle risorse disponibili nel bilancio aziendale di natura sociale e che troveranno piena realizzazione nel corso dell'anno 2023;
- Il Dipartimento PIPSS, in raccordo con ASST e Ambiti sociali, sarà inoltre impegnata anche per il

R.L.S.C.R.I.B.A.

2023 nell'attuazione della DGR n. 7757 del 28/12/2022 "Programma Operativo Regionale – FNA 2022 a favore di persone con gravissima disabilità e in condizioni di non autosufficienza (misura B1) e in condizioni di grave disabilità (misura B2)" che da quest'anno assume un ruolo strategico in connessione agli obiettivi di sviluppo definiti dal Piano Nazionale Non Autosufficienza 2022-2024 e dal PNRR. Il Dipartimento, nell'ambito della sua funzione di governance, proseguirà quindi il confronto e lo scambio informativo tra ATS e ASST/Ambiti in relazione al monitoraggio, alla verifica ed al controllo degli interventi sociali e sociosanitari realizzati.

Sull'area della non autosufficienza e della disabilità si inseriscono ulteriori programmi di intervento a sostegno dei care giver familiari e a sostegno del governo degli assistenti familiari.

Il Dipartimento PIPSS, in raccordo con ASST e Ambiti sociali, sarà impegnata anche per il 2023 nell'attuazione della DGR n. XI/7751 del 28/12/2022 "Programma Operativo Regionale a favore di persone con gravissima disabilità e in condizioni di non autosufficienza e grave disabilità di cui al fondo per le non autosufficienze triennio 2022-2024. FNA 2022 – esercizio 2023_ (di concerto con l'assessore Bertolaso)". Anche per questa annualità la misura B1 si concretizza nell'erogazione di un Buono concesso a titolo di riconoscimento dell'assistenza fornita da caregiver familiare e/o del personale di assistenza regolarmente impiegato e di un Voucher concesso in casi specifici, ad integrazione del buono per prestazioni di assistenza domiciliare attraverso Enti Erogatori sociosanitari e sociali accreditati con ATS. Il percorso di erogazione di questo Voucher è stato già rivisto nel corso del 2022 ed integrato soprattutto per la sotto-tipologia relativa ai disabili gravissimi affetti da Autismo. Il Dipartimento, nell'ambito della sua funzione di governance, ha avviato la ridefinizione del percorso di erogazione del voucher sociosanitario e del voucher autismo, proseguendo il confronto e lo scambio informativo tra ATS, ASST/Ambiti ed Enti Erogatori in relazione al monitoraggio, alla verifica ed al controllo degli interventi sociali e sociosanitari realizzati. In tal senso nel 2023 particolare attenzione sarà rivolta a situazioni di particolare fragilità, in una visione complessiva ed integrata dei servizi a supporto della domiciliarità, con l'obiettivo di proseguire il rafforzamento delle Cure Domiciliari quale setting privilegiato per assicurare interventi precoci, efficaci e capaci di promuovere sinergie di sistema, che possano impattare con outcome significativi, come ad esempio quello di evitare i ricoveri inappropriati in setting ospedalieri. Particolare attenzione sarà posta alla riclassificazione degli Enti Gestori di Assistenza Domiciliare Integrata e, più in generale, allo sviluppo evolutivo dell'assistenza domiciliare ai sensi delle DD.GG. RR. n. 6867/22, n. 7592/22, n. 7758/22. Inoltre sarà assicurato il monitoraggio delle azioni previste finalizzate al raggiungimento dell'obiettivo Target definito dal PNRR sull'incremento della presa in carico della popolazione over 65 anni entro il 2025. Secondo il cronoprogramma delineato nella DGR n. 77/58/22. Nel 2023 proseguirà il monitoraggio delle misure a sostegno della domiciliarità (RSA Aperta e Residenzialità Assistita) anche mediante supporto agli Enti Gestori, per migliorare l'appropriatezza e sostenere la sperimentazione nei territori dell'ATS in cui è meno conosciuta. Nel 2023 continuerà il monitoraggio del processo di evoluzione del modello organizzativo della Rete locale di Cure Palliative: le azioni, all'interno delle attività del Dipartimento Interaziendale di Cure

RI.S.C.R.I.B.A.

Palliative, saranno finalizzate a favorire il governo dei processi di presa in carico, con attenzione particolare all'appropriatezza di accesso alle cure, all'adeguata presa in carico, all'utilizzo razionale delle risorse e alla formazione continua degli operatori della rete di Cure Palliative.

In continuità con le annualità precedenti sono mantenute anche per l'anno 2023 le attività previste a favore di minori fragili e/o con disabilità, di seguito sintetizzate:

- le Sperimentazioni in area Riabilitazione Minori Disabili e in area Case Management rivolte ai minori con disturbi della condotta e del neurosviluppo, coinvolte nel percorso di stabilizzazione avviato da Regione nel 2022;
- la Misura "Minori in Comunità", volta a favorire il recupero dei minori, vittime di abuso e grave maltrattamento, ai sensi della DGR n.7626/2017;
- la Misura "Residenzialità per minori disabili gravissimi", oramai stabilizzata tramite contrattualizzazione a budget delle strutture attive nell'ambito regionale.

Confermate inoltre in continuità anche per il 2023 le attività già in atto sull'inclusione scolastica degli alunni con disabilità sensoriale, che vede la proroga della sperimentazione rivolta ai nidi, micronidi e sezioni primavera della scuola dell'infanzia. Si concluderà nel mese di febbraio 2023, il percorso formativo attivato con l'Università Cattolica del Sacro Cuore di Milano rivolto agli assistenti alla comunicazione degli alunni con disabilità sensoriale, per cui ATS dalla Val Padana ha gestito la procedura di gara per conto di tutte le ATS regionali. Prosegue anche per l'anno 2023 la misura a favore degli adolescenti, ai sensi della DGR 7602/2017 e s.m.i, volta ad assicurare percorsi di sostegno agli adolescenti e giovani adulti in condizione di disagio psicosociale, attraverso la collaborazione con le ASST per le funzioni valutative, di coordinamento e di raccordo con gli Enti Erogatori candidatisi per l'erogazione degli interventi di supporto.

Si concluderanno entro giugno 2023 le iniziative volte al benessere e alla tutela dei minori che frequentano nidi e micronidi, in base a quanto definito nel Progetto "Sicuri nel nido" redatto da ATS della Val Padana con Decreto n. 63 del 27/01/2022, ai sensi della DGR n. 5511 del 16/11/2021, che ha disposto il rifinanziamento dei progetti di informazione/formazione di cui all'art.2 della LR n. 18/18. La partnership, in continuità con le annualità precedenti, ha visto ATS quale Ente Capofila e ASST di Cremona, ASST di Mantova, Comune di Crema e Cooperativa Viridiana quali Enti partner. A seguito dell'approvazione delle linee guida per la sperimentazione dei Centri per la famiglia, ex DGR 5955/2022, sul territorio di ATS della Val Padana hanno preso avvio le azioni progettuali degli Enti beneficiari: Azienda Speciale Consortile Oglio Po, Cooperativa Sociale CSA, Comune di Mantova, Comune di Crema, Comune di Ostiglia. Le azioni si concluderanno a settembre 2024. Nell'ambito delle Politiche di prevenzione e contrasto alla violenza ATS della Val Padana è stata coinvolta nel Gruppo di lavoro regionale per l'analisi dei requisiti minimi dei Centri antiviolenza e delle Case rifugio previsti dalla nuova Intesa Stato Regioni. Nel corso del 2023 proseguirà il raccordo con le reti antiviolenza per la programmazione ed attuazione dei percorsi integrati a supporto delle donne vittime di violenza. In riferimento alla Rete Integrata Materno Infantile (RIMI), proseguirà il

R.L.S.C.R.I.B.A.

tavolo tecnico finalizzato alla definizione di procedure operative integrate nell'ambito del Percorso Nascita, che vede coinvolti i referenti delle 3 ASST e dei Consultori privati accreditati a contratto. Continuano anche nel 2023 le misure che prevedono l'erogazione di contributi economici a favore di particolari tipologie di cittadini fragili, nello specifico:

- i contributi a favore dei genitori separati per l'integrazione del canone di locazione, con le modifiche dei requisiti dei destinatari e delle caratteristiche dell'agevolazione introdotte dalla DGR n.4079/2020;
- i contributi per l'acquisto della parrucca da parte di pazienti oncologici con alopecia da chemioterapia;
- i contributi per l'acquisto di strumenti tecnologicamente avanzati da parte di persone con disabilità ai sensi della L.R. 23/99, con le modifiche apportate con Decreto regionale n. 14932/2022;
- i contributi per le modifiche degli strumenti di guida a favore di persone con disabilità, titolari di patenti di guida speciali, ai sensi della legge n.104/99.

RLS.C.R.I.B.A.

Sistema Socio Sanitario
Regione Lombardia
ATS Val Padana

4 Il sistema degli acquisti – area contratti

L'ATS si è attenuta in maniera scrupolosa alle indicazioni regionali in materia di acquisti di beni e/o servizi degli Enti Sanitari. In particolare, è stato scrupolosamente osservato il dettame regionale che prevede in via prioritaria la seguente gerarchia nelle fonti di approvvigionamento:

- Adesione Convenzioni/contratti ARIA (Azienda Regionale per l'innovazione e gli acquisti della Regione Lombardia);
- Adesione Convenzioni/contratto CONSIP;
- Gare aggregate Consorzio ATS e/o altri consorzi;
- Gare e/o affidamenti autonomi su Mepa o Sintel.

La disciplina regionale prevede di espletare le gare aggregate con il Consorzio di appartenenza, se non esistono Convenzioni CONSIP o ARIA. Qualora non sia possibile esperire una gara con il Consorzio di appartenenza è necessaria la verifica presso altri Consorzi che abbiano in previsione gare aggregate per quel bene/servizio. Le procedure autonome possono essere esperite informando ARIA e motivando le ragioni che supportano la procedura autonoma. La comunicazione deve essere corredata da nota del Direttore Generale attestante i presupposti all'indizione di gara autonoma (assenza convenzioni Consip, ARIA, Gare consortili).

RLS.C.R.I.B.A.

Sistema Socio Sanitario
Regione Lombardia
ATS Val Padana

5 La gestione economico-finanziaria dell'Agenzia

Gestione degli approvvigionamenti (beni e servizi)

Si rimanda a quanto esposto nel precedente paragrafo. Da sottolineare l'integrazione sia in termini di flussi sia di sistemi informativi tra il servizio Approvvigionamenti, il servizio Economico Finanziario e gli uffici aziendali preposti alla gestione della spesa, così da garantire il rispetto dei tempi di pagamento che necessità di tempestività nelle liquidazioni da parte degli uffici.
Si segnala altresì la sinergia per il conteggio e la valorizzazione del fondo incentivi per le funzioni tecniche ex art. 113 del D.lgs 50/2016, il cui regolamento attuativo è stato adottato con decreto n. 721 del 30.12.2021.

Il piano investimenti

Il Piano Investimenti 2023-2024-2025 prevede gli interventi finanziati con i fondi residui della D.G.R. XI/4386/2021 pari a € 5.906,09 e dalle plusvalenze incassate pari a € 275,00, per un totale anno 2023 di € 6.181,09.

L'ATS, inoltre, nell'ambito del PIANO NAZIONALE PER GLI INVESTIMENTI COMPLEMENTARI (PNC), sta completando la sottoscrizione dell'ACCORDO OPERATIVO ex art. 15 della L. n. 241/199 per la realizzazione dei subinvestimenti del programma "SALUTE, AMBIENTE, BIODIVERSITÀ E CLIMA" (art. 1, comma 2, lettera e), punto 1), del D.L. 59/2021). Considerata la formalizzazione in progress e l'assenza di un decreto specifico di assegnazione, si è ritenuto di non esporre il finanziamento nel piano investimenti 2023.

RLS.C.R.I.B.A.

Il costo del personale

Si riassume di seguito la variazione del finanziamento:

FINANZIAMENTO REGIONALE	BPE 2023	Post CCNL 4 CET 2022	BPE 2022
TOTALE COSTI	**43.928.701**	**42.889.130**	**43.620.601**
Personale	43.318.783	40.904.816	42.413.213
vincolato piani mirati DGR XI/2464	-	136.545	136.545
vincolato piani mirati DGR XI/164	-	102.720	
quota anno 2021 commi 435 e 435 bis L. 205/2017	-	80.029	80.029
IVC 2022-2024	-	91.869	91.869
Risorse Art.50 del DL 73/2021 - PSAL	-	112.496	112.496
Risorse comma 423, art. 1 L. 178/2020 - reclutamento Covid	-	143.573	143.573
Rinnovi contrattuali CCNL 03/11/2022	609.918	609.918	-
RAR Comparto	-	428.794	389.813
RAR Dirigenti	-	278.370	253.063
TOTALE IRAP	**2.070.725**	**1.865.762**	**2.046.508**
TOTALE COMPLESSIVO	**45.999.426**	**44.754.892**	**45.667.109**

Il costo del personale iscritto in bilancio registra un incremento rispetto al dato consuntivato nell'anno 2022, rendicontato nel IV CET 2022, imputabile principalmente a due dinamiche:

- Da un lato si registra l'incremento derivante dall'applicazione contrattuale del nuovo CCNL comparto sanità del 02.11.2022;
- Dall'altro lato si ipotizzano gli incrementi derivanti dalla piena annualizzazione degli aumenti della dotazione organica così come previsto dal Piano Triennale dei Fabbisogni del Personale (PTFP) 2023-2025 di cui al decreto ATS 31 del 25.01.2023.

Nella programmazione viene monitorato costantemente l'andamento dei costi effettivi, stante la coerenza del BPE con il PTFP in fase di approvazione.

Con riferimento alla quantificazione dei fondi si specifica che il relativo decreto di quantificazione provvisoria è in fase di predisposizione e verrà sottoposto al collegio sindacale per l'acquisizione della relativa certificazione. Nelle successive rendicontazioni contabili verranno esplicitati i valori in coerenza con il decreto di quantificazione.

R.S.C.R.I.B.A.

Sistema Socio Sanitario
Regione Lombardia
ATS Val Padana

Gestione della tesoreria

La gestione della tesoreria ha confermato nell'esercizio 2022 l'andamento positivo degli esercizi precedenti, durante in quali non si è registrata alcuna criticità nei tempi di pagamento.

Per il 2022, l'ITP determinato su tutti i pagamenti di fatture / note, anche verso erogatori pubblici/privati e farmacie, è stato pari a:

	indicatore di tempestività
I trimestre 2022	- 35,88
II trimestre 2022	- 37.60
III trimestre 2022	- 42,19
IV trimestre 2022	- 35,64
anno 2022	- 38,08

La metodologia in uso per la gestione e il monitoraggio dei flussi finanziari adottata da Regione per le rimesse periodiche (scheda di raccordo economico - finanziario) viene applicata anche per l'esercizio 2023 ai rapporti finanziari con le ASST, nel rispetto dei contratti sottoscritti, con particolare attenzione all'equilibrio finanziario delle ASST stesse, in attuazione delle indicazioni espresse dalla DGR n. XI/7758 del 28.12.2022.

RLS.C.R.I.B.A.

Codice Azienda:
327 ATS VAL PADANA

Sistema Socio Sanitario
Regione Lombardia
ATS Val Padana

QUADRO DI RIEPILOGO:

- ***ANDAMENTO COSTI DI SISTEMA (PUBBLICO E PRIVATO) ULTIMO TRIENNIO 2020, 2021, 2022 e previsione 2023***
- ***ANDAMENTO DELLA SPESA DIRETTA ATS ULTIMO TRIENNIO 2020, 2021, 2022 e previsione 2023***

Cod.	Voce	BES 2020 V2	BES 2021	4 CET 2022	BPE 2023
	COSTI DI SISTEMA				
ASLC01	Drg	384.379.587	379.938.932	400.175.247	431.979.060
ASLC02	Ambulatoriale	162.765.096	179.786.112	186.011.070	194.713.209
ASLC03	Neuropsichiatria	5.882.574	7.253.664	8.041.599	9.612.450
ASLC04	Screening	1.649.054	2.651.762	1.462.984	4.496.326
ASLC05	Farmaceutica+Doppio canale	158.546.608	162.740.173	170.036.714	165.583.168
ASLC06	Protesica e dietetica in convenzione	505.775	505.775	179.931	179.931
ASLC07	File F	99.529.660	101.941.245	107.289.153	117.658.670
ASLC08	Psichiatria	21.899.064	21.411.288	26.156.601	26.636.413
ASLC13	Medicina Generale e Pediatri	70.836.443	72.420.288	73.685.175	72.717.857
ASLC17	Integrativa e protesica non erogata in farmacia (compresi acq. di beni)	11.007.658	11.319.008	10.896.102	10.937.349
C_MOB_A_PR	Mobilità attiva privati	26.894.820	33.038.421	37.263.012	34.265.292
C_MOB_I	Mobilità internazionale	947.945	1.065.795	0	0
	Totale COSTI DI SISTEMA	**944.844.284**	**974.072.463**	**1.021.197.588**	**1.068.779.725**
	COSTI A GESTIONE DIRETTA				
ASLC09	Personale	43.294.147	42.956.488	42.889.130	43.928.701
ASLC10	IRAP personale dipendente	1.883.623	1.900.799	1.865.762	2.070.725
ASSIC01	Prestazioni socio-sanitarie	197.521.745	202.883.352	211.195.079	207.854.665
ASLC12	Ammortamenti (al netto dei capitalizzati)	346.838	339.969	321.262	321.262
ASLC14	Beni e Servizi (netti)	14.794.769	18.593.962	39.263.368	31.942.952
ASLC15	Altri costi	2.737.040	2.721.934	2.295.736	2.292.696
ASLC16	Accantonamenti dell'esercizio	4.123.986	8.772.377	6.165.075	2.368.822
ASLC18	Oneri finanziari e straordinari	1.254.870	2.363.457	12.165.374	0
ASLC19	Prestazioni sanitarie	22.769.854	40.267.873	25.601.997	25.979.162
	Totale COSTI A GESTIONE DIRETTA	**288.726.872**	**320.800.211**	**341.762.783**	**316.758.985**
ASLC11	Libera professione (art. 55 CCNL) + IRAP	241.024	239.791	231.181	231.181
	Totale Costi (al netto capitalizzati)	**1.233.812.180**	**1.295.112.465**	**1.363.191.552**	**1.385.769.891**

R.S.C.R.I.B.A.

Codice Azienda:
327 ATS VAL PADANA

Sistema Socio Sanitario
Regione Lombardia
ATS Val Padana

6 Il bilancio dell'anno 2023

Di seguito la sintesi dei dati del bilancio 2023, in recepimento delle assegnazioni disposte con il Decreto n. n. 1780 del 10/02/2023, posti a raffronto con i dati del IV CET 2022:

Cod.	Voce	2023	2023	
		4° Cet al 31/12/2022	*Preventivo al 31/12/2023*	*Variazione*
		A	B	(B-A)
	RICAVI			
ASLR01	Quota Capitaria	1.055.428.996	1.117.779.071	*62.350.075*
ASLR02	Funzioni non tariffate	4.631.587	4.631.587	-
ASLR03	F.do maggiori consumi DRG	-	-	-
ASLR04	F.do maggiori consumi AMBU	-	-	-
ASLR05	Utilizzi contributi esercizi precedenti	9.308.951	5.583.223	*- 3.725.728*
ASLR06	Altri contributi e fondi da Regione (al netto rettifiche)	226.042.010	213.039.548	*- 13.002.462*
ASLR07	Altri contributi (al netto rettifiche)	3.447.103	1.104.632	*- 2.342.471*
ASLR08	Entrate proprie	9.095.280	9.095.280	-
ASLR09	Libera professione (art. 55 CCNL)	271.258	271.258	-
ASLR10	Prestazioni S.S.R.	-	-	-
ASLR11	Proventi finanziari e straordinari	23.649.393	15.854.587	*- 7.794.806*
ASLR13	Ricavi da prestazioni sanitarie	187.000	-	*- 187.000*
R_MOB_A_PR	Mobilità attiva privati	31.129.974	18.410.705	*- 12.719.269*
R_MOB_I	Mobilità internazionale	-	-	-
	Totale Ricavi (al netto capitalizzati)	**1.363.191.552**	**1.385.769.891**	***22.578.339***
	COSTI			
ASLC01	Drg	400.175.247	431.979.060	*31.803.813*
ASLC02	Ambulatoriale	186.011.070	194.713.209	*8.702.139*
ASLC03	Neuropsichiatria	8.041.599	9.612.450	*1.570.851*
ASLC04	Screening	1.462.984	4.496.326	*3.033.342*
ASLC05	Farmaceutica+Doppio canale	170.036.714	165.583.168	*- 4.453.546*
ASLC06	Protesica e dietetica in convenzione	179.931	179.931	-
ASLC07	File F	107.289.153	117.658.670	*10.369.517*
ASLC08	Psichiatria	26.156.601	26.636.413	*479.812*
ASLC09	Personale	42.889.130	43.928.701	*1.039.571*
ASLC10	IRAP personale dipendente	1.865.762	2.070.725	*204.963*

R.E.S.C.R.I.B.

Codice Azienda:
327 ATS VAL PADANA

Sistema Socio Sanitario
Regione Lombardia
ATS Val Padana

Cod.	Voce	2023	2023	
		4° Cet al 31/12/2022	*Preventivo al 31/12/2023*	*Variazione*
		A	B	(B-A)
ASLC11	Libera professione (art. 55 CCNL) + IRAP	231.181	231.181	-
ASSIC01	Prestazioni socio-sanitarie	211.195.079	207.854.665	*- 3.340.414*
ASLC12	Ammortamenti (al netto dei capitalizzati)	321.262	321.262	-
ASLC13	Medicina Generale e Pediatri	73.685.175	72.717.857	*- 967.318*
ASLC14	Beni e Servizi (netti)	39.263.368	31.942.952	*- 7.320.416*
ASLC15	Altri costi	2.295.736	2.292.696	*- 3.040*
ASLC16	Accantonamenti dell'esercizio	6.165.075	2.368.822	*- 3.796.253*
ASLC17	Integrativa e protesica non erogata in farmacia (compresi acq. di beni)	10.896.102	10.937.349	*41.247*
ASLC18	Oneri finanziari e straordinari	12.165.374	-	*- 12.165.374*
ASLC19	Prestazioni sanitarie	25.601.997	25.979.162	*377.165*
C_MOB_A_PR	Mobilità attiva privati	37.263.012	34.265.292	*- 2.997.720*
C_MOB_I	Mobilità internazionale	-	-	-
	Totale Costi (al netto capitalizzati)	**1.363.191.552**	**1.385.769.891**	***22.578.339***
ASLR12	Contributo da destinare al finanziamento del PSSR, progetti obiettivo, miglioramento qualità offerta e realizzazione piani di sviluppo regionali (FSR indistinto)	-	-	-
	Risultato economico	**-**	**-**	**-**
	Totale costi sanitari	**1.151.996.473**	**1.177.915.226**	**25.918.753**

Le previsioni iscritte nel presente bilancio recepiscono le assegnazioni di cui al decreto citato, con rilevanti variazioni rispetto alla prechiusura 2022 per il previsto ritorno ai volumi di attività del 2019 per DRG a Ambulatoriali (con gli incrementi previsti dalle DGR nel frattempo intervenute), oltre alle variazioni negative relative ai costi finanziati nel 2022 stesso da contributi e da utilizzi di contributi di anni precedenti. La programmazione per il 2023 considera pertanto:

- l'andamento delle prestazioni fornite dagli erogatori pubblici e privati in incremento rispetto all'anno 2022, con la stima delle prestazioni erogabili a pieno regime;
- il contenimento dei costi per la farmaceutica convenzionata;
- la continuità per le attività ordinarie, con pertanto le entrate proprie ai livelli della prechiusura 2022, mentre sono previste riduzioni per i costi per beni e servizi, nel quadro delle assegnazioni regionali;
- la riduzione e della mobilità attiva extra regione a privati;
- il consolidamento dei costi del personale.

RL S.C.R.L. B.A.

Oltre alle previsioni di costo e di ricavo della gestione sanitaria e socio-sanitaria sopra illustrate il Bilancio di Previsione contiene altresì il bilancio assistenziale con i seguenti valori:

Codice e descrizione voci CONTO ECONOMICO	Bilancio preventivo 2023 attività assistenziale
A) Valore della produzione	
A1) Contributi in conto esercizio	1.133.878,00
A3) Utilizzo fondi per quote inutilizzate contributi vincolati di esercizi precedenti	6.056.419,00
TOTALE A)	**7.190.297,00**
B) Costi della produzione	
B2) Acquisti di servizi	6.910.297,00
B3) Acquisti di servizi non sanitari	280.000,00
TOTALE B)	**7.190.297,00**
Differenza tra valore e costi della produzione	**0**
C) Proventi e oneri finanziari	
D) Rettifiche di valore di attività finanziarie	
E) Proventi e oneri straordinari	
Risultato prima delle imposte	**0**
Y) Imposte sul reddito dell'esercizio	
TOTALE Y)	**0**
Utile (perdita) dell'esercizio	**0**

Con riferimento ai dati intercompany sono stati definiti i valori in confronti diretti con le ASST del territorio per costi e ricavi a gestione diretta; nelle rilevazioni trimestrali saranno quadrati i valori reciproci attraverso lo strumento del partitario IC.
Per le prestazioni a contratto sono state recepite le tabelle regionali, in quadratura con le assegnazioni ricevute.

Codice Azienda:
327 ATS VAL PADANA

Sistema Socio Sanitario
Regione Lombardia
ATS Val Padana

7 Confronto tra il bilancio e il decreto di assegnazione

Nella tabella seguente sono poste a confronto i dati di sintesi del bilancio 2023 (foglio SKATS) con le voci di assegnazione disposte con il Decreto n. 1780 del 10/02/2023:

Cod.	Voce	*Assegnazione Decreto n.1780/2023*	*Preventivo 2023*	*Variazione*	*Rif. note*
		A	B	(B-A)	
	RICAVI				
ASLR01	Quota Capitaria	1.117.779.071	1.117.779.071	0	
ASSIR01	Ricavi ASSI		0	0	
ASLR02	Funzioni non tariffate	4.631.587	4.631.587	0	
ASLR03	F.do maggiori consumi DRG		0	0	
ASLR04	F.do maggiori consumi AMBU		0	0	
ASLR05	Utilizzi contributi esercizi precedenti	4.591.631	5.583.223	991.592	a
ASLR06	Altri contributi e fondi da Regione (al netto rettifiche)	213.039.548	213.039.548	0	
ASLR07	Altri contributi (al netto rettifiche)	1.104.632	1.104.632	0	
ASLR08	Entrate proprie	9.095.280	9.095.280	0	
ASLR09	Libera professione (art. 55 CCNL)	271.258	271.258	0	
ASLR10	Prestazioni S.S.R.		0	0	
ASLR11	Proventi finanziari e straordinari	15.854.587	15.854.587	0	
ASLR13	Ricavi da prestazioni sanitarie		0	0	
R_MOB_A_PR	Mobilità attiva privati	18.410.705	18.410.705	0	
R_MOB_I	Mobilità internazionale		0	0	
	Totale Ricavi (al netto capitalizzati)	**1.384.778.299**	**1.385.769.891**	**991.592**	
	COSTI				
ASLC01	Drg	431.979.060	431.979.060	0	
ASLC02	Ambulatoriale	194.713.209	194.713.209	0	
ASLC03	Neuropsichiatria	9.612.450	9.612.450	0	
ASLC04	Screening	4.496.326	4.496.326	0	
ASLC05	Farmaceutica+Doppio canale	165.583.168	165.583.168	0	
ASLC06	Protesica e dietetica in convenzione	179.931	179.931	0	
ASLC07	File F	117.658.670	117.658.670	0	
ASLC08	Psichiatria	26.636.413	26.636.413	0	
ASLC09	Personale	43.928.701	43.928.701	0	
ASLC10	IRAP personale dipendente	2.070.725	2.070.725	0	
ASLC11	Libera professione (art. 55 CCNL) + IRAP	231.181	231.181	0	
ASSIC01	Prestazioni socio-sanitarie	207.854.665	207.854.665	0	
ASLC12	Ammortamenti (al netto dei capitalizzati)	321.262	321.262	0	
ASLC13	Medicina Generale e Pediatri	72.717.857	72.717.857	0	

R.L.S.C.R.I.B.A.

Codice Azienda:
327 ATS VAL PADANA

Sistema Socio Sanitario
Regione Lombardia
ATS Val Padana

Cod.	Voce	*Assegnazione Decreto n.1780/2023*	*Preventivo 2023*	*Variazione*	*Rif. note*
		A	B	(B-A)	
ASLC14	Beni e Servizi (netti)	31.826.780	31.942.952	116.172	b
ASLC15	Altri costi	2.292.696	2.292.696	0	
ASLC16	Accantonamenti dell'esercizio	1.271.182	2.368.822	1.097.640	c
ASLC17	Integrativa e protesica non erogata in farmacia (compresi acq. di beni)	10.937.349	10.937.349	0	
ASLC18	Oneri finanziari e straordinari	0	0	0	
ASLC19	Prestazioni sanitarie	26.201.382	25.979.162	-222.220	d
C_MOB_A_PR	Mobilità attiva privati	34.265.292	34.265.292	0	
C_MOB_I	Mobilità internazionale		0	0	
	Totale Costi (al netto capitalizzati)	**1.384.778.299**	**1.385.769.891**	**991.592**	

Le differenze sono dovute alle seguenti iscrizioni:

a. maggiori utilizzi contributi per € **991.952** relativi ad attività programmate in continuità con le progettazioni avviate nel 2022, dettagliati come segue (con esplicitazione dei costi finanziati, per € **116.172** nei Beni e servizi ed € **875.420** nelle prestazioni sanitarie):
   - € **33.999** Utilizzo Contributo Progetto GAP 2^ annualità DDG 9794 del 13/08/2020 per:
     - € 6.143 acquisizione di n. 1 figura di interinale tecnico (grafico) da impiegare per l'attività di comunicazione di cui all'obiettivo 1 per il periodo 1/1-28/2/23. La scadenza del contratto è il 28/2/23, con possibilità di rinnovo;
     - € 11.568 acquisizione di un incarico libero professionale ad esperto in comunicazione per il periodo 1/1-30/6/23 (la parte restante del costo è coperta con il finanziamento della 3^ annualità);
     - € 13.239 acquisizione di un incarico libero professionale a psicologo per il periodo 1/1-14/9/23;
     - € 3.049 sperimentazione di percorsi di cura semiresidenziali e residenziali (n. 2 utenti inseriti in struttura come da decreti ATS n. 610 e 677/22). La parte restante del costo è coperta con il finanziamento della 3^ annualità;
   - € **93.804** Utilizzo Contributo Progetto GAP 3^ annualità DDG 8466 del 21/06/2021 per:
     - € 19.720 acquisizione di n. 3 figure di personale interinale amministrativo da impiegare per le attività di cui agli obiettivi 1 e 2 per il periodo 1/1-28/2/23. La scadenza del contratto è il 28/2/23, con possibilità di rinnovo;
     - € 18.340 acquisizione di un incarico libero professionale a psicologo per il periodo 1/1-3/7/23;
     - € 12.521 parte restante del costo per l'acquisizione di un incarico libero professionale a psicologo per il periodo 1/1-14/9/23 finanziato dalla 2^ annualità;
     - € 22.800 acquisizione di n. 3 incarichi a rapporto libero professionale a laureati in scienze motorie per il periodo 1/1-17/4/23;

RESCRIBA

- € 13.271 parte restante del costo per la sperimentazione di percorsi di cura semiresidenziali e residenziali (n. 2 utenti inseriti in struttura come da decreti ATS n. 610 e 677/22) finanziato dalla 2^ annualità;
- € 7.152 parte restante del costo per l'acquisizione di un incarico libero professionale ad esperto in comunicazione per il periodo 1/1-30/6/23 finanziato dalla 2^ annualità;

– € **25.000** Utilizzo Contributo Progetto Randagismo ai sensi della DGR 2392/2019 e del DDG 14277 del 20/11/2020 per l'acquisizione di prestazioni veterinarie libero professionali per incrementare l'attività di sterilizzazione;
– € **790.000** Utilizzo Contributo Decreto DG Politiche Sociali n. 2385 del 23/02/2021 per l'erogazione del voucher B1 in attuazione del programma operativo regionale fondo non autosufficienze;
– € **48.789** Utilizzo Contributi Polis Lombardia per il Corso di Formazione in Medicina Generale (decreti Polis n. 148 del 15/03/21 - seconda annualità triennio 2019/2022 e n. 757 del 13/09/21 – prima annualità triennio 2020/2023) per la copertura dei costi per l'acquisizione di n. 2 figure interinali amministrative (una per il periodo 1/1-31/5/23 e l'altra per il periodo 1/1-30/9/23).

b. maggiori costi per beni e servizi per € **116.172** correlati alle maggiori previsione di utilizzi e contributi di cui ai punti precedenti, nelle seguenti righe di NI

50202020020020	Servizi per consulenze Tecniche - da privato	41.520,00
50202020030040	Prestazioni lavoro interinale Amministrativo (non sanitario) - da privato	68.509,00
50202020030050	Prestazioni lavoro interinale Tecnico (non sanitario) - da privato	6.143,00
	TOTALE	**116.172,00**

così composti:

– € **17.711** con utilizzo Contributo Progetto GAP 2^ annualità DDG 9794 del 13/08/2020 per:
  - € 6.143 acquisizione di n. 1 figura di interinale tecnico (grafico) da impiegare per l'attività di comunicazione di cui all'obiettivo 1 per il periodo 1/1-28/2/23. La scadenza del contratto è il 28/2/23, con possibilità di rinnovo;
  - € 11.568 acquisizione di un incarico libero professionale ad esperto in comunicazione per il periodo 1/1-30/6/23 (la parte restante del costo è coperta con il finanziamento della 3^ annualità);

– € **49.672** con utilizzo Contributo Progetto GAP 3^ annualità DDG 8466 del 21/06/2021 per:
  - € 19.720 acquisizione di n. 3 figure di personale interinale amministrativo da impiegare per le attività di cui agli obiettivi 1 e 2 per il periodo 1/1-28/2/23. La scadenza del contratto è il 28/2/23, con possibilità di rinnovo;
  - € 22.800 acquisizione di n. 3 incarichi a rapporto libero professionale a laureati in scienze motorie per il periodo 1/1-17/4/23;
  - € 7.152 parte restante del costo per l'acquisizione di un incarico libero professionale ad esperto in comunicazione per il periodo 1/1-30/6/23 finanziato dalla 2^ annualità;

– € **48.789** con utilizzo Contributi Polis Lombardia per il Corso di Formazione in Medicina Generale (decreti Polis n. 148 del 15/03/21 - seconda annualità triennio 2019/2022 e n. 757 del 13/09/21 – prima annualità triennio 2020/2023) per la copertura dei costi per

R.I.S.C.R.I.B.A.

l'acquisizione di n. 2 figure interinali amministrative (una per il periodo 1/1-31/5/23 e l'altra per il periodo 1/1-30/9/23).

c. € **1.097.640** di maggiori accantonamenti per iscrizione di una quota vincolata per la maggiore assegnazione dell'aggregato "Prestazioni sanitarie" finanziate al lordo degli utilizzi rilevati in assestamento.

d. saldo algebrico tra la quota non inserita e riclassificata negli accantonamenti per € 1.097.640, punto c), e maggiori costi € **875.420** per prestazioni sanitarie finanziate con utilizzi, relativi ad attività programmate in continuità con le progettazioni avviate nel 2021 e di seguito dettagliati:
   - € **13.239** acquisizione di un incarico libero professionale a psicologo per il periodo 1/1-14/9/23 - Utilizzo Contributo Progetto GAP 2^ annualità DDG 9794 del 13/08/2020;
   - € **3.049** sperimentazione di percorsi di cura semiresidenziali e residenziali (n. 2 utenti inseriti in struttura come da decreti ATS n. 610 e 677/22) - Utilizzo Contributo Progetto GAP 2^ annualità DDG 9794 del 13/08/2020. La parte restante del costo è coperta con il finanziamento della 3^ annualità;
   - € **18.340** acquisizione di un incarico libero professionale a psicologo per il periodo 1/1-3/7/23 - Utilizzo Contributo Progetto GAP 3^ annualità DDG 8466 del 21/06/2021;
   - € **12.521** parte restante del costo per l'acquisizione di un incarico libero professionale a psicologo per il periodo 1/1-14/9/23 finanziato dalla 2^ annualità - Utilizzo Contributo Progetto GAP 3^ annualità DDG 8466 del 21/06/2021;
   - € **13.271** parte restante del costo per la sperimentazione di percorsi di cura semiresidenziali e residenziali (n. 2 utenti inseriti in struttura come da decreti ATS n. 610 e 677/22) finanziato dalla 2^ annualità - Utilizzo Contributo Progetto GAP 3^ annualità DDG 8466 del 21/06/2021;
   - € **25.000** per l'acquisizione di prestazioni veterinarie libero professionali per incrementare l'attività di sterilizzazione - Utilizzo Contributo Progetto Randagismo ai sensi della DGR 2392/2019 e del DDG 14277 del 20/11/2020;
   - € **790.000** per erogazione del voucher B1 - Utilizzo Contributo Decreto DG Politiche Sociali n. 2385 del 23/02/2021 in attuazione del programma operativo regionale fondo non autosufficienze.

R.L.S.C.R.I.B.A.

Mantova, 13 febbraio 2023

Il Direttore Generale
Dott. Salvatore Mannino
F.to Il Direttore Generale ai sensi D.Lgs. 39/93

Bilancio Consuntivo (D.Lgs. 23/6/2011 - n. 118) Anno: 2023

Nome dell'Azienda

327 ATS DELLA VAL PADANA

Dati in €. - Anno: 2023

Codice	SCHEMA DI CONTO ECONOMICO	Preconsuntivo Complessivo	Preconsuntivo attività sanitaria	Preconsuntivo attività ricerca	Preconsuntivo attività territoriale	Preconsuntivo attività assistenziale	Preconsuntivo attività 118	Bilancio preventivo 2023 Complessivo	Bilancio preventivo 2023 attività sanitaria	Bilancio preventivo 2023 attività ricerca	Bilancio preventivo 2023 attività territoriale	Bilancio preventivo 2023 attività assistenziale	Bilancio preventivo 2023 attività 118
A	**A) Valore della produzione**												
A1	**A1) Contributi in conto esercizio**	**1,289,549,696**	**1,289,549,696**	**0**	**0**	**0**	**0**	**1,337,688,716**	**1,336,554,838**	**0**	**0**	**1,133,878**	**0**
A.1.a	A.1.a) Contributi in conto esercizio - da Regione e Prov. Aut. per quota F.S. regionale	1,286,092,314	1,286,092,314	0	0	0	0	1,335,450,206	1,335,450,206	0	0	0	0
A.1.b	A.1.b) Contributi in conto esercizio - da Regione e Prov. Aut extra fondo	**3,457,382**	**3,457,382**	**0**	**0**	**0**	**0**	**2,238,510**	**1,104,632**	**0**	**0**	**1,133,878**	**0**
A.1.b.1	*A.1.b.1) Contributi da Regione (extrafondo) - vincolati*	10,279	10,279	0	0	0	0	300,367	0	0	0	300,367	0
A.1.b.2	*A.1.b.2) Contributi da Regione (extrafondo) - Risorse agg.regionali cop. LEA*	0	0	0	0	0	0	0	0	0	0	0	0
A.1.b.3	*A.1.b.3) Contributi da Regione (extrafondo) - Risorse agg.regionali cop. extra LEA*	0	0	0	0	0	0	0	0	0	0	0	0
A.1.b.4	*A.1.b.4) Contributi da Regione (extrafondo) - altro*	0	0	0	0	0	0	833,511	0	0	0	833,511	0
A.1.b.5	*A.1.b.5) Contributi da Aziende sanitarie pubbliche (extrafondo) - altro*	0	0	0	0	0	0	0	0	0	0	0	0
A.1.b.6	*A.1.b.6) Contributi da altri soggetti pubblici*	3,447,103	3,447,103	0	0	0	0	1,104,632	1,104,632	0	0	0	0
A.1.c	A.1.c) Contributi in conto esercizio - per ricerca	**0**	**0**	**0**	**0**	**0**	**0**	**0**	**0**	**0**	**0**	**0**	**0**
A.1.c.1	*A.1.c.1)da Ministero della Salute per ricerca corrente*	0	0	0	0	0	0	0	0	0	0	0	0
A.1.c.2	*A.1.c.2)da Ministero della Salute per ricerca finalizzata*	0	0	0	0	0	0	0	0	0	0	0	0
A.1.c.3	*A.1.c.3)da Regione e altri enti pubblici*	0	0	0	0	0	0	0	0	0	0	0	0
A.1.c.4	*A.1.c.4)da privati*	0	0	0	0	0	0	0	0	0	0	0	0
A.1.d	A.1.d) Contributi in conto esercizio - altro	**0**	**0**	**0**	**0**	**0**	**0**	**0**	0	0	0	0	0
A2	**A2) Rettifica contributi c/esercizio per destinazione ad investimenti**	**0**	**0**	**0**	**0**	**0**	**0**	**0**	0	0	0	0	0
A3	**A3) Utilizzo fondi per quote inutilizzate contributi vincolati di esercizi precedenti**	**9,308,951**	**9,308,951**	**0**	**0**	**0**	**0**	**11,639,642**	5,583,223	0	0	6,056,419	0
A4	**A4) Ricavi per prestazioni sanitarie e sociosanitarie a rilevanza sanitaria**	**39,933,721**	**39,933,721**	**0**	**0**	**0**	**0**	**27,034,204**	**27,034,204**	**0**	**0**	**0**	**0**
A.4.a	A.4.a) Ricavi per prestazioni sanitarie e socio san - ad altre aziende sanitarie pubbliche	31,531,528	31,531,528	0	0	0	0	18,615,797	18,615,797	0	0	0	0
A.4.b	A.4.b) Ricavi per prestazioni sanitarie e socio san - intramoenia	271,258	271,258	0	0	0	0	271,258	271,258	0	0	0	0
A.4.c	A.4.c) Ricavi per prestazioni sanitarie e socio san - altro	8,130,935	8,130,935	0	0	0	0	8,147,149	8,147,149	0	0	0	0
A5	**A5) Concorsi, recuperi e rimborsi**	**493,032**	**493,032**	**0**	**0**	**0**	**0**	**485,539**	485,539	0	0	0	0
A6	**A6) Compartecipazione alla spesa per prestazioni sanitarie (ticket)**	**0**	**0**	**0**	**0**	**0**	**0**	**0**	0	0	0	0	0
A7	**A7) Quota contributi in conto capitale imputata nell'esercizio**	**1,107,670**	**1,107,670**	**0**	**0**	**0**	**0**	**1,107,670**	1,107,670	0	0	0	0
A8	**A8) Incrementi delle immobilizzazioni per lavori interni**	**0**	**0**	**0**	**0**	**0**	**0**	**0**	0	0	0	0	0
A9	**A9) Altri ricavi e proventi**	**256,759**	**256,759**	**0**	**0**	**0**	**0**	**257,500**	257,500	0	0	0	0
A_T	**TOTALE A)**	**1,340,649,829**	**1,340,649,829**	**0**	**0**	**0**	**0**	**1,378,213,271**	**1,371,022,974**	**0**	**0**	**7,190,297**	**0**
B	**B) Costi della produzione**												
B1	**B1) Acquisti di beni**	**24,590,404**	**24,590,404**	**0**	**0**	**0**	**0**	**25,895,141**	**25,895,141**	**0**	**0**	**0**	**0**
B.1.a	B.1.a) Acquisti di beni sanitari	24,155,401	24,155,401	0	0	0	0	25,589,180	25,589,180	0	0	0	0
B.1.b	B.1.b) Acquisti di beni non sanitari	435,003	435,003	0	0	0	0	305,961	305,961	0	0	0	0
B2	**B2) Acquisti di servizi**	**1,256,179,964**	**1,256,179,964**	**0**	**0**	**0**	**0**	**1,301,961,269**	**1,295,050,972**	**0**	**0**	**6,910,297**	**0**
B.2.a	B.2.a) Acquisto servizi sanitari - Medicina di base	73,685,175	73,685,175	0	0	0	0	72,717,857	72,717,857	0	0	0	0
B.2.b	B.2.b) Acquisto servizi sanitari - Farmaceutica	120,587,653	120,587,653	0	0	0	0	113,826,663	113,826,663	0	0	0	0
B.2.c	B.2.c) Acquisto servizi sanitari - Assistenza specialistica ambulatoriale	203,672,526	203,672,526	0	0	0	0	218,016,847	218,016,847	0	0	0	0
B.2.d	B.2.d) Acquisto servizi sanitari - Assistenza riabilitativa	4,716,761	4,716,761	0	0	0	0	4,672,149	4,672,149	0	0	0	0
B.2.e	B.2.e) Acquisto servizi sanitari - Assistenza integrativa	5,825,540	5,825,540	0	0	0	0	5,866,787	5,866,787	0	0	0	0
B.2.f	B.2.f) Acquisto servizi sanitari - Assistenza protesica	5,250,493	5,250,493	0	0	0	0	5,250,493	5,250,493	0	0	0	0
B.2.g	B.2.g) Acquisto servizi sanitari - Assistenza ospedaliera	428,385,301	428,385,301	0	0	0	0	456,113,655	456,113,655	0	0	0	0
B.2.h	B.2.h) Acquisto prestazioni psichiatria residenziale e semiresidenziale	26,156,601	26,156,601	0	0	0	0	26,636,413	26,636,413	0	0	0	0
B.2.i	B.2.i) Acquisto prestazioni di distribuzione farmaci File F	136,380,764	136,380,764	0	0	0	0	147,281,920	147,281,920	0	0	0	0
B.2.j	B.2.j) Acquisto prestazioni termali in convenzione	1,203,485	1,203,485	0	0	0	0	1,180,546	1,180,546	0	0	0	0
B.2.k	B.2.k) Acquisto prestazioni di trasporto sanitario	3,459,623	3,459,623	0	0	0	0	3,343,870	3,343,870	0	0	0	0
B.2.l	B.2.l) Acquisto prestazioni socio-sanitarie a rilevanza sanitaria	201,074,530	201,074,530	0	0	0	0	198,035,706	198,035,706	0	0	0	0
B.2.m	B.2.m) Compartecipazione al personale per att. Libero professionale (Intramoenia)	233,690	233,690	0	0	0	0	230,650	230,650	0	0	0	0
B.2.n	B.2.n) Rimborsi assegni e contributi sanitari	18,159,753	18,159,753	0	0	0	0	22,153,791	15,263,494	0	0	6,890,297	0
B.2.o	B.2.o) Consulenze, collaborazioni, interinale, altre prestazioni di lavoro sanitarie e sociosanitarie	1,045,392	1,045,392	0	0	0	0	12,366	12,366	0	0	0	0
B.2.p	B.2.p) Altri servizi sanitari e sociosanitari a rilevanza sanitaria	26,342,677	26,342,677	0	0	0	0	26,621,556	26,601,556	0	0	20,000	0
B.2.q	B.2.q) Costi per differenziale Tariffe TUC	0	0	0	0	0	0	0	0	0	0	0	0
B3	**B3) Acquisti di servizi non sanitari**	**14,252,619**	**14,252,619**	**0**	**0**	**0**	**0**	**11,821,857**	**11,541,857**	**0**	**0**	**280,000**	**0**
B.3.a	B.3.a) Servizi non sanitari	13,703,319	13,703,319	0	0	0	0	11,205,872	11,205,872	0	0	0	0
B.3.b	B.3.b) Consulenze, collaborazioni, interinale, altre prestazioni di lavoro non sanitarie	365,286	365,286	0	0	0	0	468,172	188,172	0	0	280,000	0
B.3.c	B.3.c) Formazione	184,014	184,014	0	0	0	0	147,813	147,813	0	0	0	0
B4	**B4) Manutenzione e riparazione**	**2,329,080**	**2,329,080**	**0**	**0**	**0**	**0**	**2,129,178**	2,129,178	0	0	0	0
B5	**B5) Godimento di beni di terzi**	**1,267,721**	**1,267,721**	**0**	**0**	**0**	**0**	**1,242,207**	1,242,207	0	0	0	0
B6	**B6) Costi del personale**	**42,889,130**	**42,889,130**	**0**	**0**	**0**	**0**	**43,928,701**	**43,928,701**	**0**	**0**	**0**	**0**
B.6.a	B.6.a) Personale dirigente medico	20,019,596	20,019,596	0	0	0	0	20,021,373	20,021,373	0	0	0	0
B.6.b	B.6.b) Personale dirigente ruolo sanitario non medico	1,872,628	1,872,628	0	0	0	0	2,277,219	2,277,219	0	0	0	0
B.6.c	B.6.c) Personale comparto ruolo sanitario	9,925,430	9,925,430	0	0	0	0	10,402,656	10,402,656	0	0	0	0
B.6.d	B.6.d) Personale dirigente altri ruoli	1,870,116	1,870,116	0	0	0	0	1,933,046	1,933,046	0	0	0	0
B.6.e	B.6.e) Personale comparto altri ruoli	9,201,360	9,201,360	0	0	0	0	9,294,407	9,294,407	0	0	0	0
B7	**B7) Oneri diversi di gestione**	**1,087,361**	**1,087,361**	**0**	**0**	**0**	**0**	**1,087,361**	1,087,361	**0**	**0**	**0**	**0**
B8	**B8) Ammortamenti**	**1,428,932**	**1,428,932**	**0**	**0**	**0**	**0**	**1,428,932**	**1,428,932**	**0**	**0**	**0**	**0**
B.8.a	B.8.a) Ammortamento immobilizzazioni immateriali	36,510	36,510	0	0	0	0	36,510	36,510	0	0	0	0
B.8.b	B.8.b) Ammortamento fabbricati	1,185,253	1,185,253	0	0	0	0	1,185,253	1,185,253	0	0	0	0
B.8.c	B.8.c) Ammortamento altre immobilizzazioni materiali	207,169	207,169	0	0	0	0	207,169	207,169	0	0	0	0
B9	**B9) Svalutazione dei crediti**	**0**	**0**	**0**	**0**	**0**	**0**	**0**	**0**	**0**	**0**	**0**	**0**
B.9.a	B.9.a) Svalutazione dei crediti	0	0	0	0	0	0	0	0	0	0	0	0
B10	**B10) Variazione delle rimanenze**	**(55,865)**	**(55,865)**	**0**	**0**	**0**	**0**	**0**	**0**	**0**	**0**	**0**	**0**
B.10.a	B.10.a) Variazione rimanenze sanitarie	(30,260)	(30,260)	0	0	0	0	0	0	0	0	0	0
B.10.b	B.10.b) Variazione rimanenze non sanitarie	(25,605)	(25,605)	0	0	0	0	0	0	0	0	0	0
B11	**B11) Accantonamenti**	**6,165,075**	**6,165,075**	**0**	**0**	**0**	**0**	**2,368,822**	**2,368,822**	**0**	**0**	**0**	**0**
B.11.a	B.11.a) Accantonamenti per rischi	0	0	0	0	0	0	0	0	0	0	0	0
B.11.b	B.11.b) Accantonamenti per premio operosità	46,853	46,853	0	0	0	0	46,853	46,853	0	0	0	0
B.11.c	B.11.c) Accantonamenti per quote inutilizzate contributi vincolati	2,012,286	2,012,286	0	0	0	0	0	0	0	0	0	0
B.11.d	B.11.d) Altri accantonamenti	4,105,936	4,105,936	0	0	0	0	2,321,969	2,321,969	0	0	0	0
B_T	**TOTALE B)**	**1,350,134,421**	**1,350,134,421**	**0**	**0**	**0**	**0**	**1,391,863,468**	**1,384,673,171**	**0**	**0**	**7,190,297**	**0**
B_Z	**Differenza tra valore e costi della produzione**	**(9,484,592)**	**(9,484,592)**	**0**	**0**	**0**	**0**	**(13,650,197)**	**(13,650,197)**	**0**	**0**	**0**	**0**
C	**C) Proventi e oneri finanziari**												
C1	**C1) Interessi attivi e altri proventi finanziari**	**0**	**0**	**0**	**0**	**0**	**0**	**0**	0	0	0	0	**0**
C2	**C2) Interessi passivi e altri oneri finanziari**	**0**	**0**	**0**	**0**	**0**	**0**	**0**	0	0	0	0	**0**
C_T	**TOTALE C)**	**0**	**0**	**0**	**0**	**0**	**0**	**0**	**0**	**0**	**0**	**0**	**0**
D	**D) Rettifiche di valore di attività finanziarie**												
D1	**D1) Rivalutazioni**	**0**	**0**	**0**	**0**	**0**	**0**	**0**	0	0	0	0	**0**
D2	**D2) Svalutazioni**	**0**	**0**	**0**	**0**	**0**	**0**	**0**	0	0	0	0	**0**
D_T	**TOTALE D)**	**0**	**0**	**0**	**0**	**0**	**0**	**0**	**0**	**0**	**0**	**0**	**0**
E	**E) Proventi e oneri straordinari**												
E1	**E1) Proventi straordinari**	**23,649,393**	**23,649,393**	**0**	**0**	**0**	**0**	**15,854,587**	**15,854,587**	**0**	**0**	**0**	**0**
E.1.a	E.1.a) Plusvalenze	0	0	0	0	0	0	0	0	0	0	0	0
E.1.b	E.1.b) Altri proventi straordinari	23,649,393	23,649,393	0	0	0	0	15,854,587	15,854,587	0	0	0	0
E2	**E2) Oneri straordinari**	**12,165,374**	**12,165,374**	**0**	**0**	**0**	**0**	**0**	**0**	**0**	**0**	**0**	**0**
E.2.a	E.2.a) Minusvalenze	0	0	0	0	0	0	0	0	0	0	0	0
E.2.b	E.2.b) Altri oneri straordinari	12,165,374	12,165,374	0	0	0	0	0	0	0	0	0	0
E_T	**TOTALE E)**	**11,484,019**	**11,484,019**	**0**	**0**	**0**	**0**	**15,854,587**	**15,854,587**	**0**	**0**	**0**	**0**
E_Z	**Risultato prima delle imposte**	**1,999,427**	**1,999,427**	**0**	**0**	**0**	**0**	**2,204,390**	**2,204,390**	**0**	**0**	**0**	**0**
Y	**Y) Imposte sul reddito dell'esercizio**												
Y1	**Y1) IRAP**	**1,970,893**	**1,970,893**	**0**	**0**	**0**	**0**	**2,175,856**	**2,175,856**	**0**	**0**	**0**	**0**
Y.1.a	Y.1.a) IRAP relativa a personale dipendente	1,865,762	1,865,762	0	0	0	0	2,070,725	2,070,725	0	0	0	0
Y.1.b	Y.1.b) IRAP relativa a collaboratori e personale assimilato a lavoro dipendente	94,600	94,600	0	0	0	0	94,600	94,600	0	0	0	0
Y.1.c	Y.1.c) IRAP relativa ad attività di libera professione (Intramoenia)	531	531	0	0	0	0	531	531	0	0	0	0
Y.1.d	Y.1.d) IRAP relativa ad attività commerciali	10,000	10,000	0	0	0	0	10,000	10,000	0	0	0	0
Y2	**Y2) IRES**	**28,534**	**28,534**	**0**	**0**	**0**	**0**	**28,534**	**28,534**	**0**	**0**	**0**	**0**
Y3	**Y3) Accantonamento a F.do Imposte (Accertamenti, condoni, ecc.)**	**0**	**0**	**0**	**0**	**0**	**0**	**0**	**0**	**0**	**0**	**0**	**0**
Y_T	**TOTALE Y)**	**1,999,427**	**1,999,427**	**0**	**0**	**0**	**0**	**2,204,390**	**2,204,390**	**0**	**0**	**0**	**0**
Z_99	**Utile (perdita) dell'esercizio**	**0**	**0**	**0**	**0**	**0**	**0**	**0**	**0**	**0**	**0**	**0**	**0**

F.to Il Direttore Generale ai sensi D.Lgs. 39/93 ----------

F.to Il Responsabile Economico Finanziario ai sensi D.Lgs. 39/93 ----------

PROVVISORIO

Tabelle allegate nota integrativa di: ATS DELLA VAL PADANA - Preventivo 2023

TOTALE

CONTO ECONOMICO - Dati in €.

				4 °cet al 31/12/2022	Preventivo al 31/12/2023	Variazione	Variazione %	Budget primo trimestre 2023	Budget secondo trimestre 2023	Budget terzo trimestre 2023	Budget quarto trimestre 2023
40000000000000	4.10.00.00.000.000.00.000	**A) VALORE DELLA PRODUZIONE**	€	**1,340,649,829**	**1,378,213,271**	***37,563,442***	**2.80%**	**344,553,347**	**342,755,773**	**342,755,773**	**342,755,655**

				4 °cet al 31/12/2022	Preventivo al 31/12/2023	Variazione	Variazione %	Budget primo trimestre 2023	Budget secondo trimestre 2023	Budget terzo trimestre 2023	Budget quarto trimestre 2023
40100000000000	4.10.10.00.000.000.00.000	**A.1) Contributi in conto esercizio - Totale**	€.	**1,289,549,696**	**1,337,688,716**	***48,139,020***	**3.73%**	**334,422,206**	**334,138,737**	**334,138,737**	**334,138,627**
40101000000000	4.10.10.10.000.000.00.000	**A.1.A) Contributi da Regione per quota Fondo Sanitario regionale - Totale**	€.	**1,286,092,314**	**1,335,450,206**	***49,357,892***	**3.84%**	**333,862,579**	**333,862,579**	**333,862,579**	**333,862,469**

COD_COGE_NI	COD_COGE_NI_old	Descrizione		4 °cet al 31/12/2022	Preventivo al 31/12/2023	Variazione	Variazione %	Budget primo trimestre 2023	Budget secondo trimestre 2023	Budget terzo trimestre 2023	Budget quarto trimestre 2023
40101010000000	4.10.10.10.010.000.00.000	Finanziamento di parte corrente (FSR indistinto)	€.	1,055,428,996	1,117,779,071	*62,350,075*	5.91%	279,444,789	279,444,789	279,444,789	279,444,704
40101030000000	4.10.10.10.015.000.00.000	Finanziamento di parte corrente Territorio (FSR indistinto) [ASSI per ATS]	€.	210,036,448	203,231,034	*(6,805,414)*	-3.24%	50,807,764	50,807,764	50,807,764	50,807,742
40101040000000	4.10.10.10.016.000.00.000	Funzioni	€.	4,631,587	4,631,587	*0*	0.00%	1,157,897	1,157,897	1,157,897	1,157,896
40101040010000	4.10.10.10.016.100.00.000	Funzioni - Pronto Soccorso	€.	0	0	*0*		0	0	0	0
40101040020000	4.10.10.10.016.200.00.000	Funzioni - Altro	€.	0	0	*0*		0	0	0	0
40101040030000	4.10.10.10.020.000.00.000	Funzioni non tariffate (FSR indistinto)	€.	4,631,587	4,631,587	*0*	0.00%	1,157,897	1,157,897	1,157,897	1,157,896
40101060000000	4.10.10.10.041.000.00.000	Quota finalizzata per il Piano aziendale di cui all'art. 1, comma 528, L. 208/2015	€.	0	0	*0*		0	0	0	0
40101080000000	4.10.10.10.050.000.00.000	Contributi per obiettivi di piano sanitario nazionale (di parte corrente) (FSR indistinto)	€.	0	0	*0*		0	0	0	0
40101100000000	4.10.10.10.060.000.00.000	Finanziamento di parte corrente (FSR indistinto finalizzato da Regione)	€.	0	0	*0*		0	0	0	0
40101110000000	4.10.10.10.090.000.00.000	Altri contributi da Regione (FSR indistinto)	€.	4,711,682	3,517,592	*(1,194,090)*	-25.34%	879,398	879,398	879,398	879,398
40101120000000	4.10.10.10.095.000.00.000	Altri contributi da Regione per servizi socio-sanitari (ASSI)-(FSR indistinto)	€.	32,000	32,000	*0*	0.00%	8,000	8,000	8,000	8,000
40101130000000	4.10.10.10.210.000.00.000	Contributi da Regione (FSR vincolato)	€.	11,251,601	6,258,922	*(4,992,679)*	-44.37%	1,564,731	1,564,731	1,564,731	1,564,729
40102000000000	4.10.10.20.000.000.00.000	**A.1.B) Contributi c/esercizio da enti pubblici (Extra Fondo) - Totale**	€.	**3,457,382**	**2,238,510**	***(1,218,872)***	**-35.25%**	**559,627**	**276,158**	**276,158**	**276,158**

COD_COGE_NI	COD_COGE_NI_old	Descrizione		4 °cet al 31/12/2022	Preventivo al 31/12/2023	Variazione	Variazione %	Budget primo trimestre 2023	Budget secondo trimestre 2023	Budget terzo trimestre 2023	Budget quarto trimestre 2023
40102010020000	4.10.10.20.010.020.00.000	Contributi da Regione (extra fondo) - Altri contributi regionali extra fondo	€.	0	0	*0*		0	0	0	0
40102010040000	4.10.10.20.010.030.00.000	Contributi da Regione (extra fondo) - Vincolati	€.	10,279	0	*(10,279)*	-100.00%	0	0	0	0
40102020010000	4.10.10.20.015.010.00.000	Contributi da Regione (extra fondo) - Risorse aggiuntive da bilancio regionale a titolo di copertura LEA	€.	0	0	*0*		0	0	0	0
40102030010000	4.10.10.20.020.005.00.000	Contributi da Ministero della Salute (extra fondo)	€.	0	0	*0*		0	0	0	0
40102030010100	4.10.10.20.020.006.00.000	Contributo per Stranieri Temporaneamente Presenti (STP- onere 9)	€.	0	0	*0*		0	0	0	0
40102030010200	4.10.10.20.020.007.00.000	Contributi per il contrasto al Gioco d'Azzardo Patologico (GAP)	€.	0	0	*0*		0	0	0	0
40102030010300	4.10.10.20.020.008.00.000	Altri Contributi da Regione extra fondo – fonte Ministero della Salute	€.	0	0	*0*		0	0	0	0
40102030020000	4.10.10.20.020.010.00.000	Contributi da U.E.	€.	0	0	*0*		0	0	0	0
40102030040000	4.10.10.20.020.030.00.000	Contributi vincolati da enti pubblici (extra fondo) - Vincolati	€.	2,435,369	0	*(2,435,369)*	-100.00%	0	0	0	0
40102030040100	4.10.10.20.020.031.00.000	Contributi vincolati da MEF - PNRR (Extra fondo) - vincolati	€.	0	0	*0*		0	0	0	0
40102030050000	4.10.10.20.020.035.00.000	Contributi da altri enti pubblici (extra fondo) - Altro	€.	0	0	*0*		0	0	0	0
40102030060000	4.10.10.20.020.036.00.000	Contributi da altri soggetti pubblici (extra fondo) - In attuazione dell'art.79, comma 1 sexies lettera c), del D.L. 112/2008, convertito con legge 133/2008 e della legge 23 dicembre 2009 n. 191	€.	0	0	*0*		0	0	0	0
40102030070000	4.10.10.20.020.040.00.000	Contributi obbligatori L. 210/92 (extra fondo) - Vincolati	€.	1,011,734	1,104,632	*92,898*	9.18%	276,158	276,158	276,158	276,158
40102040010000	4.10.10.20.030.010.00.000	Contributi da ATS/ASST/Fondazioni della Regione (extra fondo) - Vincolati	€.	0	0	*0*		0	0	0	0
40102040020000	4.10.10.20.030.020.00.000	Contributi da ATS/ASST/Fondazioni della Regione (extra fondo) - Altro	€.	0	0	*0*		0	0	0	0
40102060010000	4.10.10.20.600.010.00.000	Fondo sociale regionale parte corrente - risorse per ambiti distrettuali	€.	0	0	*0*		0	0	0	0
40102060050000	4.10.10.20.600.050.00.000	Contributi da Regione per esercizio funzioni di vigilanza	€.	0	0	*0*		0	0	0	0
40102060060000	4.10.10.20.600.060.00.000	Contributi da Regione per funzioni trasferite ai Comuni in materia di autorizzazione al funzionamento e accreditamento	€.	0	0	*0*		0	0	0	0
40102060070000	4.10.10.20.600.070.00.000	Altri contributi da Regione (Bilancio sociale)	€.	0	833,511	*833,511*		208,377	0	0	0
40102060080000	4.10.10.20.600.110.00.000	Fondo nazionale per le politiche sociali - risorse per ambiti distrettuali	€.	0	0	*0*		0	0	0	0
40102060090000	4.10.10.20.600.120.00.000	Fondo nazionale per le politiche sociali - quota per gestione amministrativa	€.	0	0	*0*		0	0	0	0
40102060120000	4.10.10.20.600.145.00.000	Fondo nazionale per le non autosufficienze - risorse per ambiti distrettuali	€.	0	170,439	*170,439*		42,610	0	0	0
40102060130000	4.10.10.20.600.148.00.000	Fondo nazionale per le non autosufficienze - risorse ATS	€.	0	129,928	*129,928*		32,482	0	0	0
40102060150000	4.10.10.20.600.210.00.000	Contributi da Comuni per attività socio assistenziali	€.	0	0	*0*		0	0	0	0
40103000000000	4.10.10.30.000.000.00.000	**A.1.C) Contributi c/esercizio da enti privati - Totale**	€.	-	-	***0***		-	-	-	-

COD_COGE_NI	COD_COGE_NI_old	Descrizione		4 °cet al 31/12/2022	Preventivo al 31/12/2023	Variazione	Variazione %	Budget primo trimestre 2023	Budget secondo trimestre 2023	Budget terzo trimestre 2023	Budget quarto trimestre 2023
40103010000000	4.10.10.30.010.000.00.000	Contributi da persone giuridiche private - Vincolati	€.	0	0	*0*		0	0	0	0
40103020000000	4.10.10.30.020.000.00.000	Contributi da persone fisiche private - Vincolati	€.	0	0	*0*		0	0	0	0
40103030000000	4.10.10.30.030.000.00.000	Contributo del Tesoriere - Indistinto	€.	0	0	*0*		0	0	0	0

BOZZA

40103040000000	4.10.10.30.080.000.00.000	Altri contributi da privati - Indistinto	€.	0	0	0		0	0	0	0

				4 °cet al 31/12/2022	Preventivo al 31/12/2023	Variazione	Variazione %	Budget primo trimestre 2023	Budget secondo trimestre 2023	Budget terzo trimestre 2023	Budget quarto trimestre 2023
40110000000000	**4.10.11.00.000.000.00.000**	**A.1a) Rettifica contributi c/esercizio per destinazione ad investimenti - Totale**	**€.**	**0**	**0**	**0**		**0**	**0**	**0**	**0**
40110010000000	4.10.11.10.000.000.00.000	**A.1a.A) Rettifica contributi c/esercizio per destinazione ad investimenti**	€.	-	-	0		-	-	-	-

COD_COGE_NI	COD_COGE_NI_old	Descrizione		4 °cet al 31/12/2022	Preventivo al 31/12/2023	Variazione	Variazione %	Budget primo trimestre 2023	Budget secondo trimestre 2023	Budget terzo trimestre 2023	Budget quarto trimestre 2023
40110010010000	4.10.11.10.010.000.00.000	Rettifica contributi c/esercizio per destinazione ad investimenti - Contributi da Regione per quota F.S. Regionale)	€.	0	0	0		0	0	0	0
40110010020000	4.10.11.10.015.000.00.000	Rettifica contributi c/esercizio per destinazione ad investimenti - Contributi da ATS/ASST/Fondazioni della Regione)	€.	0	0	0		0	0	0	0
40110010030000	4.10.11.10.020.000.00.000	Rettifica contributi c/esercizio per destinazione ad investimenti - altri contributi	€.	0	0	0		0	0	0	0

				4 °cet al 31/12/2022	Preventivo al 31/12/2023	Variazione	Variazione %	Budget primo trimestre 2023	Budget secondo trimestre 2023	Budget terzo trimestre 2023	Budget quarto trimestre 2023
40120000000000	**4.10.12.00.000.000.00.000**	**A.1b) Utilizzo fondi per quote inutilizzate contributi vincolati di esercizi precedenti - Totale**	**€.**	**9,308,951**	**11,639,642**	**2,330,691**	**25.04%**	**2,909,911**	**1,395,806**	**1,395,806**	**1,395,805**
40120010000000	4.10.12.10.000.000.00.000	**A.1b.A) Utilizzo fondi per quote inutilizzate contributi vincolati di esercizi precedenti**	€.	**9,308,951**	**11,639,642**	**2,330,691**	**25.04%**	**2,909,911**	**1,395,806**	**1,395,806**	**1,395,805**

COD_COGE_NI	COD_COGE_NI_old	Descrizione		4 °cet al 31/12/2022	Preventivo al 31/12/2023	Variazione	Variazione %	Budget primo trimestre 2023	Budget secondo trimestre 2023	Budget terzo trimestre 2023	Budget quarto trimestre 2023
40120010010000	4.10.12.10.005.000.00.000	Utilizzo fondi per quote inutilizzate contributi di esercizi precedenti da Regione o Prov. Aut. per quota F.S. regionale indistinto finalizzato	€.	4,375,663	0	(4,375,663)	-100.00%	0	0	0	0
40120010020000	4.10.12.10.010.000.00.000	Utilizzo fondi per quote inutilizzati contributi vincolati esercizi precedenti da Regione per quota FSR Vincolato	€.	0	0	0		0	0	0	0
40120010030000	4.10.12.10.012.000.00.000	Utilizzo fondi per quote inutilizzati contributi esercizi precedenti da Regione per quota FSR indistinto	€.	1,325,058	790,000	(535,058)	-40.38%	197,500	197,500	197,500	197,500
40120010040000	4.10.12.10.013.000.00.000	Utilizzo fondi per quote inutilizzate finanziamento di parte corrente per servizi socio-sanitari (ASSI) da contributi esercizi precedenti da Regione - quota FSR indistinto	€.	1,126,631	4,591,631	3,465,000	307.55%	1,147,908	1,147,908	1,147,908	1,147,907
40120010050000	4.10.12.10.015.000.00.000	Utilizzo fondi per quote inutilizzati contributi vincolati esercizi precedenti da ATS/ASST/Fondazioni per quota FSR Vincolato	€.	0	0	0		0	0	0	0
40120010070000	4.10.12.10.020.000.00.000	Utilizzo fondi per quote inutilizzati contributi vincolati esercizi precedenti da soggetti pubblici (extra fondo) Vincolati	€.	2,481,599	6,258,011	3,776,412	152.18%	1,564,503	50,398	50,398	50,398
40120010080000	4.10.12.10.025.000.00.000	Utilizzo fondi per quote inutilizzati per servizi socio sanitari (ASSI) di contributi esercizi precedenti da Regione (extra fondo)	€.	0	0	0		0	0	0	0
40120010080100	4.10.12.10.026.000.00.000	(Utilizzo fondi per quote inutilizzate contributi vincolati esercizi precedenti da MEF - PNRR (extra fondo) Vincolati)	€.	0	0	0		0	0	0	0
40120010130000	4.10.12.10.055.000.00.000	Utilizzo fondi per quote inutilizzate contributi vincolati esercizi precedenti da privati (altro)	€.	0	0	0		0	0	0	0

				4 °cet al 31/12/2022	Preventivo al 31/12/2023	Variazione	Variazione %	Budget primo trimestre 2023	Budget secondo trimestre 2023	Budget terzo trimestre 2023	Budget quarto trimestre 2023
40200000000000	**4.10.20.00.000.000.00.000**	**A.2) Proventi e ricavi diversi - Totale**	**€.**	**40,190,480**	**27,291,704**	**(12,898,776)**	**-32.09%**	**6,822,927**	**6,822,927**	**6,822,927**	**6,822,923**
40201000000000	4.10.20.10.000.000.00.000	**A.2.A) Ricavi per prestazioni sanitarie e sociosanitarie a rilevanza sanitaria - Totale**	€.	**39,933,721**	**27,034,204**	**(12,899,517)**	**-32.30%**	**6,758,552**	**6,758,552**	**6,758,552**	**6,758,548**

COD_COGE_NI	COD_COGE_NI_old	Descrizione		4 °cet al 31/12/2022	Preventivo al 31/12/2023	Variazione	Variazione %	Budget primo trimestre 2023	Budget secondo trimestre 2023	Budget terzo trimestre 2023	Budget quarto trimestre 2023
40201040010010	4.10.20.10.040.010.01.000	Ricavi per farmaci File F (escluso HCV) per la ATS di appartenenza	€.	0	0	0		0	0	0	0
40201060050000	4.10.20.10.060.090.00.000	(ricavi per Altre prestazioni - codice onere - 7 - File F, Doppio Canale, I Ciclo)	€.	0	0	0		0	0	0	0
40201100060010	4.10.20.10.130.027.00.000	Ricavi per cessioni di emocomponenti e cellule staminali di produzione regionale VS ATS, ASST, IRCCS della Regione	€.	0	0	0		0	0	0	0
40201100060020	4.10.20.10.130.028.00.000	Ricavi per cessioni di emocomponenti e cellule staminali NON di produzione regionale VS ATS, ASST, IRCCS della Regione	€.	0	0	0		0	0	0	0
40201100070010	4.10.20.10.130.029.00.000	Prestazioni assistenza domiciliare integrata (ADI) per ATS di appartenenza	€.	0	0	0		0	0	0	0
40201100070020	4.10.20.10.130.030.00.000	Prestazioni assistenza domiciliare integrata (ADI) per altre ATS lombarde)	€.	0	0	0		0	0	0	0
40201110020000	4.10.20.10.190.020.00.000	Altre prestazioni sanitarie verso altre ATS/ASST/Fondazioni lombardi	€.	187,000	0	(187,000)	-100.00%	0	0	0	0
40201110050000	4.10.20.10.190.030.00.000	Altre prestazioni sanitarie ad altri soggetti pubblici	€.	0	0	0		0	0	0	0
40201110060000	4.10.20.10.190.040.00.000	Prestazioni assistenza integrativa da pubblico (extraregione) - (soggette a compensazione)	€.	0	0	0		0	0	0	0
40201110070000	4.10.20.10.190.041.00.000	Prestazioni assistenza protesica da pubblico (extraregione) - (soggette a compensazione)	€.	0	0	0		0	0	0	0
40201110080000	4.10.20.10.190.050.00.000	Altre prestazioni sanitarie a soggetti pubblici extraregione (soggette a compensazione)	€.	0	0	0		0	0	0	0
40201110090000	4.10.20.10.190.055.00.000	Altre prestazioni sanitarie a soggetti pubblici extraregione (non in compensazione)	€.	12,701	12,700	(1)	-0.01%	3,175	3,175	3,175	3,175
40201120030000	4.10.20.10.200.020.00.000	Altre prestazioni socio sanitarie verso altre ATS/ASST/Fondazioni lombardi	€.	0	0	0		0	0	0	0
40201120040000	4.10.20.10.200.030.00.000	Altre prestazioni socio sanitarie ad altri soggetti pubblici	€.	0	0	0		0	0	0	0
40201140020000	4.10.20.10.300.020.00.000	Ricavi per consulenza sanitaria v/altre ATS-ASST-Fondazioni della Regione)	€.	0	0	0		0	0	0	0
40201140030000	4.10.20.10.300.030.00.000	Ricavi per consulenza sanitaria ad altri soggetti pubblici	€.	0	0	0		0	0	0	0
40201140050000	4.10.20.10.300.060.00.000	Ricavi per consulenza sanitaria a privati	€.	0	0	0		0	0	0	0
40201150010000	4.10.20.10.400.010.00.000	Ricavi per prestazioni sanitarie erogate a soggetti privati	€.	0	0	0		0	0	0	0
40201150020000	4.10.20.10.400.110.00.000	Ricavi per prestazioni socio sanitarie a soggetti privati	€.	0	0	0		0	0	0	0
40201160020000	4.10.20.10.500.020.00.000	Ricavi per libera professione ex art. 55 c.1 lett. a) - b) Ccnl - (Area specialistica)	€.	0	0	0		0	0	0	0
40201160030000	4.10.20.10.500.030.00.000	Ricavi per libera professione ex art. 55 c.1 lett. a) - b) Ccnl - (Area sanità pubblica)	€.	271,258	271,258	0	0.00%	67,815	67,815	67,815	67,813
40201160040000	4.10.20.10.500.110.00.000	Ricavi per servizi di consulenza sanitaria in area pagamento (art. 55 c.1 lett. c) d) ed ex art. 57-58 CCNL	€.	0	0	0		0	0	0	0
40201160050000	4.10.20.10.500.120.00.000	Ricavi per servizi di consulenza sanitaria in area pagamento (art. 55 c.1 lett. c) d) ed ex art. 57-58 CCNL) verso ATS-ASST-Fondazioni della Regione	€.	0	0	0		0	0	0	0
40201160060000	4.10.20.10.500.210.00.000	Ricavi per prestazioni sanitarie intramoenia - Altro	€.	0	0	0		0	0	0	0
40201170010000	4.10.20.10.600.110.00.000	Ricavi di ATS per attività di prevenzione e sicurezza ambiente di lavoro - certificazioni	€.	494,135	495,000	865	0.18%	123,750	123,750	123,750	123,750

40201170020000	4.10.20.10.600.120.00.000	Ricavi di ATS per attività di prevenzione e sicurezza ambiente di lavoro - sanzioni	€.	1,197,705	1,197,705	0	0.00%	299,426	299,426	299,426	299,427
40201180010000	4.10.20.10.600.210.00.000	Ricavi di ATS per attività di igiene pubblica ed ambientale - certificazioni	€.	87,004	87,000	(4)	0.00%	21,750	21,750	21,750	21,750
40201180020000	4.10.20.10.600.220.00.000	Ricavi di ATS per attività di igiene pubblica ed ambientale - sanzioni	€.	25,605	26,000	395	1.54%	6,500	6,500	6,500	6,500
40201190010000	4.10.20.10.600.310.00.000	Ricavi di ATS per attività nel campo igiene degli alimenti - certificazioni	€.	251,568	260,000	8,432	3.35%	65,000	65,000	65,000	65,000
40201190020000	4.10.20.10.600.320.00.000	Ricavi di ATS per attività nel campo igiene degli alimenti - sanzioni	€.	144,178	144,000	(178)	-0.12%	36,000	36,000	36,000	36,000
40201200010000	4.10.20.10.600.410.00.000	Ricavi di ATS attività veterinaria da privato - certificazioni	€.	5,020,710	5,020,000	(710)	-0.01%	1,255,000	1,255,000	1,255,000	1,255,000
40201200020000	4.10.20.10.600.420.00.000	Ricavi di ATS attività veterinaria da privato - sanzioni	€.	513,596	514,000	404	0.08%	128,500	128,500	128,500	128,500
40201200030000	4.10.20.10.600.450.00.000	Ricavi di ATS attività veterinaria da pubblico	€.	0	0	0		0	0	0	0
40201210010000	4.10.20.10.600.800.00.000	Ricavi di ATS per attività di prevenzione, salute ambiente di lavoro, igiene pubblica ed ambientale verso ATS/ASST/Fondazioni della Regione	€.	189,853	192,392	2,539	1.34%	48,098	48,098	48,098	48,098
40201220010000	4.10.20.10.650.010.00.000	Ricavi di ATS per sanzioni amministrative art. 12-bis, L.R. 31/1997 - a soggetti privati	€.	44,685	44,000	(685)	-1.53%	11,000	11,000	11,000	11,000
40201220020000	4.10.20.10.650.020.00.000	Ricavi di ATS per sanzioni amministrative art. 12-bis, L.R. 31/1997 ATS/ASST/Fondazioni della Regione	€.	12,000	0	(12,000)	-100.00%	0	0	0	0
40201230010000	4.10.20.10.800.010.00.000	Altri ricavi propri di ATS - a soggetti privati	€.	351,749	359,444	7,695	2.19%	89,861	89,861	89,861	89,861
40201240020000	4.10.20.10.020.900.00.000	REGIONE: Prestazioni servizi farmaceutica convenzionata Fuori regione (Mobilità attiva in compensazione)	€.	692,594	693,799	1,205	0.17%	173,450	173,450	173,450	173,449
40201240030000	4.10.20.10.040.900.00.000	REGIONE: Prestazioni termali Fuori regione (Mobilità attiva in compensazione)	€.	0	0	0		0	0	0	0
40201250000000	4.10.20.10.100.900.00.000	REGIONE: Altre prestazioni sanitarie - Mobilità attiva internazionale	€.	0	0	0		0	0	0	0
40201250010000	4.10.20.10.100.900.10.000	Ricoveri Ricavi - Mobilità attiva internazionale	€.	0	0	0		0	0	0	0
40201250020000	4.10.20.10.100.900.20.000	Ambulatoriale Ricavi - Mobilità attiva internazionale	€.	0	0	0		0	0	0	0
40201250030000	4.10.20.10.100.900.30.000	Altre prestazioni sanitarie Ricavi - Mobilità attiva internazionale	€.	0	0	0		0	0	0	0
40201250040000	4.10.20.10.100.900.31.000	Altre prestazioni sanitarie a rilevanza sanitaria - Mobilità attiva Internazionale rilevata dalle ASST, IRCCS	€.	0	0	0		0	0	0	0
40201250050000	4.10.20.10.100.900.32.000	Ricoveri - Mobilità attiva internazionale rilevata dalle ASST, IRCCS	€.	0	0	0		0	0	0	0
40201250060000	4.10.20.10.100.900.33.000	Ambulatoriale - Mobilità attiva Internazionale rilevata dalle ASST, IRCCS	€.	0	0	0		0	0	0	0
40201250070000	4.10.20.10.100.900.34.000	Altre prestazioni sanitarie e sociosanitarie a rilevanza sanitaria ad Aziende sanitarie e casse mutua estera - (fatturate direttamente)	€.	0	0	0		0	0	0	0
40201260000000	4.10.20.10.110.900.00.000	REGIONE: Prestazioni di ricovero da privati verso residenti extraregione in compensazione (mobilità attiva)	€.	22,061,793	8,166,751	(13,895,042)	-62.98%	2,041,688	2,041,688	2,041,688	2,041,687
40201260010000	4.10.20.10.120.900.00.000	REGIONE: Prestazioni ambulatoriali da privati verso residenti extraregione in compensazione (mobilità attiva) - escluso PS non seguito da Ricovero	€.	8,135,922	9,173,911	1,037,989	12.76%	2,293,478	2,293,478	2,293,478	2,293,477
40201260020000	4.10.20.10.120.901.00.000	REGIONE: Prestazioni di pronto soccorso non seguite da ricovero da priv. Extraregione in compensazione (mobilità attiva)	€.	0	0	0		0	0	0	0
40201270010000	4.10.20.10.190.900.00.000	REGIONE: Prestazioni di File F da privati verso residenti extraregione in compensazione (mobilità attiva)	€.	224,442	262,987	38,545	17.17%	65,747	65,747	65,747	65,746
40201280010000	4.10.20.10.200.900.00.000	REGIONE: Altre prestazioni sanitarie erogate da privati verso residenti extraregione in compensazione (mobilità attiva)	€.	15,223	113,257	98,034	643.99%	28,314	28,314	28,314	28,315

40202000000000	4.10.20.20.000.000.00.000	**A.2.B) Ricavi per prestazioni non sanitarie - Totale**	€.	**217,775**	**218,000**	**225**	0.10%	**54,500**	**54,500**	**54,500**	**54,500**

COD_COGE_NI	COD_COGE_NI_old	Descrizione		4 °cet al 31/12/2022	Preventivo al 31/12/2023	Variazione	Variazione %	Budget primo trimestre 2023	Budget secondo trimestre 2023	Budget terzo trimestre 2023	Budget quarto trimestre 2023
40202020000000	4.10.20.20.020.010.00.000	Buoni mensa	€.	142,779	143,000	221	0.15%	35,750	35,750	35,750	35,750
40202030000000	4.10.20.20.030.010.00.000	Proventi da sperimentazione farmaci	€.	0	0	0		0	0	0	0
40202050010000	4.10.20.20.050.010.00.000	Ricavi per formazione	€.	0	0	0		0	0	0	0
40202050020000	4.10.20.20.050.020.00.000	Ricavi per formazione verso ATS/ASST/Fondazioni della Regione	€.	0	0	0		0	0	0	0
40202070010000	4.10.20.20.080.010.00.000	Altri ricavi per prestazioni non sanitarie verso ATS/ASST/Fondazioni della Regione	€.	0	0	0		0	0	0	0
40202070020000	4.10.20.20.080.011.00.000	Altri concorsi, recuperi e rimborsi da parte della Regione - GSA	€.	0	0	0		0	0	0	0
40202070030000	4.10.20.20.080.030.00.000	Altri ricavi per prestazioni non sanitarie verso altri enti pubblici	€.	0	0	0		0	0	0	0
40202070040000	4.10.20.20.080.080.00.000	Altri ricavi per prestazioni non sanitarie verso privati	€.	74,996	75,000	4	0.01%	18,750	18,750	18,750	18,750

40203000000000	4.10.20.30.000.000.00.000	**A.2.C) Altri proventi - Totale**	€.	**38,984**	**39,500**	**516**	**1.32%**	9,875	9,875	**9,875**	**9,875**

COD_COGE_NI	COD_COGE_NI_old	Descrizione		4 °cet al 31/12/2022	Preventivo al 31/12/2023	Variazione	Variazione %	Budget primo trimestre 2023	Budget secondo trimestre 2023	Budget terzo trimestre 2023	Budget quarto trimestre 2023
40203010000000	4.10.20.30.010.010.00.000	Affitti attivi	€.	38,973	39,000	27	0.07%	9,750	9,750	9,750	9,750
40203030000000	4.10.20.30.010.020.00.000	Altri proventi non sanitari	€.	0	0	0		0	0	0	0
40203040000000	4.10.20.30.080.010.00.000	Altri proventi diversi verso ATS/ASST/Fondazioni della Regione	€.	0	0	0		0	0	0	0
40203050000000	4.10.20.30.080.030.00.000	Altri proventi diversi verso altri enti pubblici	€.	0	0	0		0	0	0	0
40203060000000	4.10.20.30.080.080.00.000	Altri proventi diversi verso privati	€.	11	500	489	4445.45%	125	125	125	125

				4 °cet al 31/12/2022	Preventivo al 31/12/2023	Variazione	Variazione %	Budget primo trimestre 2023	Budget secondo trimestre 2023	Budget terzo trimestre 2023	Budget quarto trimestre 2023
40300000000000	4.10.30.00.000.000.00.000	**A.3) Concorsi, recuperi, rimborsi per attività tipiche - Totale**	**€.**	**493,032**	**485,539**	**(7,493)**	**-1.52%**	**121,385**	**121,385**	**121,385**	**121,384**
40301000000000	4.10.30.10.000.000.00.000	**A.3.A) Rimborsi assicurativi - Totale**	€.	**30,516**	**30,000**	**(516)**	**-1.69%**	**7,500**	**7,500**	**7,500**	**7,500**

COD_COGE_NI	COD_COGE_NI_old	Descrizione		4 °cet al 31/12/2022	Preventivo al 31/12/2023	Variazione	Variazione %	Budget primo trimestre 2023	Budget secondo trimestre 2023	Budget terzo trimestre 2023	Budget quarto trimestre 2023
40301010000000	4.10.30.10.010.000.00.000	Rimborsi assicurativi	€.	30,516	30,000	(516)	-1.69%	7,500	7,500	7,500	7,500

40302000000000	4.10.30.20.000.000.00.000	**A.3.B) Altri concorsi, recuperi e rimborsi per attività tipiche - Totale**	€.	**462,516**	**455,539**	**(6,977)**	**-1.51%**	**113,885**	**113,885**	**113,885**	**113,884**

COD_COGE_NI	COD_COGE_NI_old	Descrizione		4 °cet al 31/12/2022	Preventivo al 31/12/2023	Variazione	Variazione %	Budget primo trimestre 2023	Budget secondo trimestre 2023	Budget terzo trimestre 2023	Budget quarto trimestre 2023
40302010010000	4.10.30.20.010.010.00.000	Rimborso personale comandato e convenzionato c/o ATS/ASST/Fondazioni della Regione	€.	187,613	204,395	16,782	8.95%	51,099	51,099	51,099	51,098

40302010020000	4.10.30.20.010.030.00.000	Rimborso personale comandato e convenzionato c/o altri enti pubblici	€.	20,261	15,000	(5,261)	-25.97%	3,750	3,750	3,750	3,750
40302010030000	4.10.30.20.010.060.00.000	Rimborso personale comandato e convenzionato c/o Regione Lombardia	€.	88,700	88,700	0	0.00%	22,175	22,175	22,175	22,175
40302030040000	4.10.30.20.030.035.00.000	(Rimborsi per Cessione di emocomponenti Extraregione)	€.	0	0	0		0	0	0	0
40302030060000	4.10.30.20.030.070.00.000	Rimborsi per vaccinazioni in copagamento	€.	0	0	0		0	0	0	0
40302040010000	4.10.30.20.040.010.00.000	Rimborso per acquisto altri beni da parte di ATS/ASST/Fondazioni della Regione	€.	0	0	0		0	0	0	0
40302040020000	4.10.30.20.040.030.00.000	Rimborso per acquisto altri beni da parte di altri enti pubblici	€.	0	0	0		0	0	0	0
40302050010000	4.10.30.20.050.010.00.000	Altri concorsi, recuperi e rimborsi per attività tipiche da parte di ATS/ASST/Fondazioni della Regione	€.	0	0	0		0	0	0	0
40302050020000	4.10.30.20.050.030.00.000	Altri concorsi, recuperi e rimborsi per attività tipiche da parte di altri enti pubblici	€.	0	0	0		0	0	0	0
40302050030000	4.10.30.20.050.060.00.000	Altri concorsi, recuperi e rimborsi per attività tipiche da parte di Regione Lombardia	€.	0	0	0		0	0	0	0
40302050040010	4.10.30.20.050.070.00.000	Ricavi GSA per differenziale saldo mobilità interregionale	€.	0	0	0		0	0	0	0
40302050040020	4.10.30.20.050.075.00.000	Altre prestazioni sanitarie e sociosanitarie a rilevanza sanitaria erogate a soggetti pubblici Extraregione	€.	0	0	0		0	0	0	0
40302050040030	4.10.30.20.050.075.00.100	(Rimborsi per Cessione emoderivati Extraregione nel circuito SRC (in compensazione))	€.	0	0	0		0	0	0	0
40302060010000	4.10.30.20.080.010.00.000	Recuperi da personale dipendente (vitto, alloggio, ...)	€.	0	0	0		0	0	0	0
40302060030000	4.10.30.20.080.025.00.000	Concorsi, recuperi, rimborsi da esternalizzazioni di servizi	€.	0	0	0		0	0	0	0
40302060110000	4.10.30.20.080.080.00.000	Altri ricavi per concorsi, recuperi e rimborsi verso privati	€.	165,942	147,444	(18,498)	-11.15%	36,861	36,861	36,861	36,861
40302070040000	4.10.30.20.060.930.00.000	REGIONE: Rimborso per Pay back sui dispositivi medici	€.	0	0	0		0	0	0	0

40400000000000	**4.10.40.00.000.000.00.000**	**A.4) Compartecipazione alla spesa per prestazioni sanitarie - Totale**	**€.**	**-**	**-**	**0**		**-**	**-**	**-**	**-**

COD_COGE_NI	*COD_COGE_NI_old*	*Descrizione*		*4 °cet al 31/12/2022*	*Preventivo al 31/12/2023*	*Variazione*	*Variazione %*	*Budget primo trimestre 2023*	*Budget secondo trimestre 2023*	*Budget terzo trimestre 2023*	*Budget quarto trimestre 2023*
40410010000000	4.10.40.10.000.000.00.000	Ticket sulle prestazioni di specialistica ambulatoriale	€.	0	0	0		0	0	0	0
40420010000000	4.10.40.20.000.000.00.000	Ticket sul prontosoccorso	€.	0	0	0		0	0	0	0

40500000000000	**4.10.50.00.000.000.00.000**	**A.5) Costi capitalizzati - Totale**	**€.**	**1,107,670**	**1,107,670**	**0**	**0.00%**	**276,918**	**276,918**	**276,918**	**276,916**

COD_COGE_NI	*COD_COGE_NI_old*	*Descrizione*		*4 °cet al 31/12/2022*	*Preventivo al 31/12/2023*	*Variazione*	*Variazione %*	*Budget primo trimestre 2023*	*Budget secondo trimestre 2023*	*Budget terzo trimestre 2023*	*Budget quarto trimestre 2023*
40510010010000	4.10.50.10.010.010.00.000	Quota contributi c/capitale da utilizzo finanziamenti per investimenti da Regione	€.	887,864	887,864	0	0.00%	221,966	221,966	221,966	221,966
40510010020000	4.10.50.10.010.012.00.000	Quota contributi c/capitale da utilizzo finanziamenti per investimenti da Regione - Beni di prima dotazione	€.	76,944	76,944	0	0.00%	19,236	19,236	19,236	19,236
40510010030000	4.10.50.10.010.020.00.000	Quota contributi c/capitale da utilizzo finanziamenti per investimenti dallo Stato	€.	0	0	0		0	0	0	0
40510010030100	4.10.50.10.010.021.00.000	(Quota contributi c/capitale da utilizzo finanziamenti per investimenti dallo Stato)-PNRR/PNC	€.	0	0	0		0	0	0	0
40510020010000	4.10.50.10.015.010.00.000	Quota contributi c/esercizio da contributi FSR destinati a investimenti	€.	0	0	0		0	0	0	0
40510020020000	4.10.50.10.015.020.00.000	Quota contributi c/esercizio da altri contributi destinati a investimenti	€.	12,500	12,500	0	0.00%	3,125	3,125	3,125	3,125
40510030010000	4.10.50.10.020.010.00.000	Costi capitalizzati da utilizzo riserva plusvalenze da reinvestire	€.	16,209	16,209	0	0.00%	4,052	4,052	4,052	4,053
40510030020000	4.10.50.10.020.020.00.000	Costi capitalizzati da utilizzo riserva successioni e donazioni	€.	15,411	15,411	0	0.00%	3,853	3,853	3,853	3,852
40510030030000	4.10.50.10.020.030.00.000	Costi capitalizzati da utilizzo riserva per investimenti	€.	98,742	98,742	0	0.00%	24,686	24,686	24,686	24,684

				4 °cet al 31/12/2022	*Preventivo al 31/12/2023*	*Variazione*	*Variazione %*	*Budget primo trimestre 2023*	*Budget secondo trimestre 2023*	*Budget terzo trimestre 2023*	*Budget quarto trimestre 2023*	**Costi da utilizzo contributi 2023**	**Costi da utilizzo contributi DI CUI SOCIO-SAN**	**Costi da contributi 2023**	**Costi da contributi DI CUI SOCIO-SAN**
50000000000000	**4.20.00.00.000.000.00.000**	**B) COSTI DELLA PRODUZIONE**	**€.**	**1,350,134,421**	**1,391,863,468**	***41,729,047***	**3.09%**	**347,965,896**	**346,168,322**	**346,168,322**	**346,168,205**	**5,583,223**	**4,591,631**	**1,745,354**	**32,000**

				4 °cet al 31/12/2022	*Preventivo al 31/12/2023*	*Variazione*	*Variazione %*	*Budget primo trimestre 2023*	*Budget secondo trimestre 2023*	*Budget terzo trimestre 2023*	*Budget quarto trimestre 2023*	*Costi da utilizzo contributi 2023*	*Costi da utilizzo contributi DI CUI SOCIO-SAN*	*Costi da contributi 2023*	*Costi da contributi DI CUI SOCIO-SAN*
50100000000000	**4.20.05.00.000.000.00.000**	**B.1) Acquisti di beni - Totale**	**€.**	**24,590,404**	**25,895,141**	**1,304,737**	**5.31%**	**6,473,787**	**6,473,787**	**6,473,787**	**6,473,780**	**-**	**-**	**-**	**-**
50101000000000	**4.20.05.10.000.000.00.000**	**B.1.A) Acquisti di beni sanitari - Totale**	**€.**	**24,155,401**	**25,589,180**	***1,433,779***	**5.94%**	**6,397,295**	**6,397,295**	**6,397,295**	**6,397,295**	**-**	**-**	**-**	**-**

COD_COGE_NI	*COD_COGE_NI_old*	*Descrizione*		*4 °cet al 31/12/2022*	*Preventivo al 31/12/2023*	*Variazione*	*Variazione %*	*Budget primo trimestre 2023*	*Budget secondo trimestre 2023*	*Budget terzo trimestre 2023*	*Budget quarto trimestre 2023*	*Costi da utilizzo contributi 2023*	*Costi da utilizzo contributi DI CUI SOCIO-SAN*	*Costi da contributi 2023*	*Costi da contributi DI CUI SOCIO-SAN*
50101010010010	4.20.05.10.010.010.01.050	Farmaceutici: Specialità Medicinali (File F escluso HCV)	€.	0	0	0		0	0	0	0	0	0	0	0
50101010010020	4.20.05.10.010.010.01.070	Farmaceutici: Specialità Medicinali (HCV)	€.	0	0	0		0	0	0	0	0	0	0	0
50101010010030	4.20.05.10.010.010.02.000	Farmaceutici: Specialità Medicinali (altro: farmaci ospedalieri)	€.	3,280	4,034	754	22.99%	1,009	1,009	1,009	1,007	0	0	0	0
50101010020010	4.20.05.10.010.020.00.000	Farmaceutici: Specialità Medicinali (Doppio Canale ex Nota CUF 37)	€.	21,274,486	23,090,041	1,815,555	8.53%	5,772,510	5,772,510	5,772,510	5,772,511	0	0	0	0
50101010040010	4.20.05.10.010.810.00.000	Farmaceutici: Specialità Medicinali da ATS/ASST/Fondazioni della Regione)	€.	0	0	0		0	0	0	0	0	0	0	0
50101020010000	4.20.05.10.020.010.00.000	Farmaceutici: Ossigeno)	€.	0	0	0		0	0	0	0	0	0	0	0
50101020020000	4.20.05.10.020.020.00.000	Farmaceutici: Ossigeno (Doppio Canale)	€.	0	0	0		0	0	0	0	0	0	0	0
50101030010000	4.20.05.10.025.010.00.000	Farmaceutici: Specialità Medicinali SENZA AIC)	€.	0	0	0		0	0	0	0	0	0	0	0
50101030020000	4.20.05.10.025.020.00.000	Farmaceutici: Galenici e altri medicinali SENZA AIC)	€.	0	0	0		0	0	0	0	0	0	0	0
50101030030000	4.20.05.10.025.030.00.000	Farmaceutici: Ossigeno e gas medicali SENZA AIC)	€.	0	0	0		0	0	0	0	0	0	0	0
50101040010010	4.20.05.10.030.010.00.000	Emoderivati	€.	0	0	0		0	0	0	0	0	0	0	0
50101040010030	4.20.05.10.030.020.00.000	Emoderivati (Doppio Canale ex Nota CUF 37)	€.	0	0	0		0	0	0	0	0	0	0	0

Proposta

50101040030010	4.20.05.10.030.910.00.000	(Emoderivati di produzione regionale da ATS/ASST/IRCCS/Fondazioni della Regione fuori circuito SRC)	€.	754	0	(754)	-100.00%	0	0	0	0	0	0	0	0
50101040030020	4.20.05.10.030.920.00.000	(Emoderivati di produzione regionale da ATS/ASST/IRCCS/Fondazioni della Regione nel circuito SRC)	€.	0	0	0		0	0	0	0	0	0	0	0
50101040030030	4.20.05.10.030.930.00.000	Emoderivati di produzione regionale da altri soggetti	€.	0	0	0		0	0	0	0	0	0	0	0
50101050010000	4.20.05.10.040.010.00.000	Prodotti dietetici	€.	0	0	0		0	0	0	0	0	0	0	0
50101060010000	4.20.05.10.050.010.00.000	Dispositivi medici: Cnd W - Materiali Diagnostici in vitro	€.	528,556	487,457	(41,099)	-7.78%	121,864	121,864	121,864	121,865	0	0	0	0
50101060020000	4.20.05.10.050.020.00.000	Dispositivi medici: Cnd Z - Materiali diagnostici (materiale per apparecchiature sanitare e relativi componenti)	€.	986	1,000	14	1.42%	250	250	250	250	0	0	0	0
50101060030000	4.20.05.10.050.030.00.000	Prodotti chimici: Materiali diagnostici (senza Cnd)	€.	56,292	56,477	185	0.33%	14,119	14,119	14,119	14,120	0	0	0	0
50101070010000	4.20.05.10.060.011.00.000	Dispositivi Medici: Cnd A - Dispositivi da somministrazione, prelievo e raccolta	€.	5,492	6,000	508	9.25%	1,500	1,500	1,500	1,500	0	0	0	0
50101070020000	4.20.05.10.060.012.00.000	Dispositivi Medici: Cnd K, L - Strumentario chirurgico	€.	0	0	0		0	0	0	0	0	0	0	0
50101070030000	4.20.05.10.060.013.00.000	Dispositivi Medici: Cnd H - Dispositivi di sutura	€.	2,723	3,000	277	10.17%	750	750	750	750	0	0	0	0
50101070040000	4.20.05.10.060.014.00.000	Dispositivi Medici: Cnd M - Dispositivi per medicazioni generali e specialistiche	€.	612	1,000	388	63.40%	250	250	250	250	0	0	0	0
50101070050000	4.20.05.10.060.015.00.000	Dispositivi Medici: Cnd T - Dispositivi di protezione e ausili per incontinenza (d. lgs. 46/97)	€.	2,566	20,000	17,434	679.42%	5,000	5,000	5,000	5,000	0	0	0	0
50101070070000	4.20.05.10.060.017.00.000	Dispositivi Medici: Cnd B; G; N; Q; R; U - Presidi medico-chirurgici specialistici	€.	0	0	0		0	0	0	0	0	0	0	0
50101070080000	4.20.05.10.060.018.00.000	Dispositivi Medici: Cnd: D; S; V - Disinfettanti, prodotti per sterilizzazione e dispositivi vari	€.	2,272	5,000	2,728	120.07%	1,250	1,250	1,250	1,250	0	0	0	0
50101070090000	4.20.05.10.060.020.00.000	Dispositivi per appar. Cardiocircolatorio Cnd: C		176	200	24	13.64%	50	50	50	50	0	0	0	0
50101070100000	4.20.05.10.060.030.00.000	Dispositivi medici con repertorio e senza CND (tipo 2, kit)	€.	119	200	81	68.07%	50	50	50	50	0	0	0	0
50101080010000	4.20.05.10.070.010.00.000	Materiale chirurgico e prodotti per uso veterinario	€.	34,524	34,500	(24)	-0.07%	8,625	8,625	8,625	8,625	0	0	0	0
50101110020000	4.20.05.10.100.020.00.000	Materiali per la profilassi igienico-sanitari: vaccini	€.	0	0	0		0	0	0	0	0	0	0	0
50101120010000	4.20.05.10.120.010.00.000	Prodotti farmaceutici per uso veterinario	€.	12,809	13,000	191	1.49%	3,250	3,250	3,250	3,250	0	0	0	0
50101130010000	4.20.05.10.130.010.00.000	(Sangue ed emocomponenti da privato nel circuito SRC)	€.	0	0	0		0	0	0	0	0	0	0	0
50101130020000	4.20.05.10.130.800.00.000	Sangue ed emocomponenti acquistati Extraregione	€.	0	0	0		0	0	0	0	0	0	0	0
50101130030000	4.20.05.10.130.810.00.000	(Sangue ed emocomponenti da ATS/ASST/Fondazioni della Regione nel circuito SRC)	€.	0	0	0		0	0	0	0	0	0	0	0
50101140010000	4.20.05.10.800.010.00.000	Altri beni e prodotti sanitari (PRODOTTI SENZA REPERTORIO E/O CND)	€.	8,129	6,200	(1,929)	-23.73%	1,550	1,550	1,550	1,550	0	0	0	0
50101150000000	4.20.05.10.800.810.00.000	Altri beni e prodotti sanitari da ATS/ASST/Fondazioni della Regione	€.	2,221,625	1,861,071	(360,554)	-16.23%	465,268	465,268	465,268	465,267	0	0	0	0
50101150010010	4.20.05.10.800.811.00.000	Altri beni e prodotti sanitari (Prodotti farmaceutici ed emoderivati) da ATS/ASST/Fondazioni della Regione	€.	0	0	0		0	0	0	0	0	0	0	0
50101150020000	4.20.05.10.800.813.00.000	Altri beni e prodotti sanitari (Dispositivi Medici) da ATS/ASST/Fondazioni della Regione	€.	0	0	0		0	0	0	0	0	0	0	0
50101150030000	4.20.05.10.800.814.00.000	Altri beni e prodotti sanitari (Prodotti dietetici) da ATS/ASST/Fondazioni della Regione	€.	0	0	0		0	0	0	0	0	0	0	0
50101150040000	4.20.05.10.800.815.00.000	Altri beni e prodotti sanitari (Materiali per la profilassi - vaccini) da ATS/ASST/Fondazioni della Regione	€.	2,221,625	1,861,071	(360,554)	-16.23%	465,268	465,268	465,268	465,267	0	0	0	0
50101150050000	4.20.05.10.800.816.00.000	Altri beni e prodotti sanitari (Prodotti chimici) da ATS/ASST/Fondazioni della Regione	€.	0	0	0		0	0	0	0	0	0	0	0
50101150060000	4.20.05.10.800.817.00.000	Altri beni e prodotti sanitari (Materiali e prodotti per uso veterinario) da ATS/ASST/Fondazioni della Regione	€.	0	0	0		0	0	0	0	0	0	0	0
50101150070000	4.20.05.10.800.818.00.000	Altri beni e prodotti sanitari Altri beni e prodotti sanitari) da ATS/ASST/Fondazioni della Regione	€.	0	0	0		0	0	0	0	0	0	0	0
50102000000000	4.20.05.20.000.000.00.000	**B.1.B) Acquisti di beni non sanitari - Totale**	€.	**435,003**	**305,961**	**(129,042)**	-29.66%	**76,492**	**76,492**	**76,492**	**76,485**	-	-	-	-

COD_COGE_NI	COD_COGE_NI_old	Descrizione		4 °cet al 31/12/2022	Preventivo al 31/12/2023	Variazione	Variazione %	Budget primo trimestre 2023	Budget secondo trimestre 2023	Budget terzo trimestre 2023	Budget quarto trimestre 2023	Costi da utilizzo contributi 2023	Costi da utilizzo contributi DI CUI SOCIO-SAN	Costi da contributi 2023	Costi da contributi DI CUI SOCIO-SAN
50102010000000	4.20.05.20.010.010.00.000	Prodotti alimentari	€.	6,313	4,760	(1,553)	-24.60%	1,190	1,190	1,190	1,190	0	0	0	0
50102020000000	4.20.05.20.020.010.00.000	Materiale di guardaroba, di pulizia e di convivenza in genere	€.	117,756	72,383	(45,373)	-38.53%	18,096	18,096	18,096	18,095	0	0	0	0
50102030010000	4.20.05.20.030.010.00.000	Carburanti e lubrificanti	€.	175,134	136,306	(38,828)	-22.17%	34,077	34,077	34,077	34,075	0	0	0	0
50102030020000	4.20.05.20.030.020.00.000	Combustibili	€.	0	0	0		0	0	0	0	0	0	0	0
50102040000000	4.20.05.20.040.010.00.000	Cancelleria e stampati	€.	80,803	48,084	(32,719)	-40.49%	12,021	12,021	12,021	12,021	0	0	0	0
50102050000000	4.20.05.20.050.010.00.000	Supporti informatici e materiale per EDP	€.	0	0	0		0	0	0	0	0	0	0	0
50102060010000	4.20.05.20.060.010.00.000	Materiale per manutenzioni e riparazioni immobili e loro pertinenze	€.	0	0	0		0	0	0	0	0	0	0	0
50102060020000	4.20.05.20.060.020.00.000	Materiale per manutenzioni e riparazioni mobili e macchine	€.	0	0	0		0	0	0	0	0	0	0	0
50102060030000	4.20.05.20.060.030.00.000	Materiale per manutenzioni e riparazioni attrezzature tecnico scientifico sanitarie	€.	0	0	0		0	0	0	0	0	0	0	0
50102060040000	4.20.05.20.060.040.00.000	Materiale per manutenzioni e riparazioni attrezzature tecnico economali	€.	27,943	22,230	(5,713)	-20.45%	5,558	5,558	5,558	5,556	0	0	0	0
50102060060000	4.20.05.20.060.080.00.000	Materiale per manutenzioni e riparazioni - Altro	€.	0	0	0		0	0	0	0	0	0	0	0
50102070010000	4.20.05.20.800.010.00.000	Altri beni non sanitari	€.	27,054	22,198	(4,856)	-17.95%	5,550	5,550	5,550	5,548	0	0	0	0
50102070020000	4.20.05.20.800.810.00.000	Altri beni non sanitari da ATS/ASST/Fondazioni della Regione	€.	0	0	0		0	0	0	0	0	0	0	0

				4 °cet al 31/12/2022	Preventivo al 31/12/2023	Variazione	Variazione %	Budget primo trimestre 2023	Budget secondo trimestre 2023	Budget terzo trimestre 2023	Budget quarto trimestre 2023	Costi da utilizzo contributi 2023	Costi da utilizzo contributi DI CUI SOCIO-SAN	Costi da contributi 2023	Costi da contributi DI CUI SOCIO-SAN
50200000000000	4.20.10.00.000.000.00.000	**B.2) Acquisti di servizi - Totale**	€.	**1,270,432,583**	**1,313,783,126**	**43,350,543**	**3.41%**	**328,445,801**	**326,648,227**	**326,648,227**	**326,648,148**	**5,583,223**	**4,591,631**	**1,745,354**	**32,000**

				4 °cet al 31/12/2022	Preventivo al 31/12/2023	Variazione	Variazione %	Budget primo trimestre 2023	Budget secondo trimestre 2023	Budget terzo trimestre 2023	Budget quarto trimestre 2023	Costi da utilizzo contributi 2023	Costi da utilizzo contributi DI CUI SOCIO-SAN	Costi da contributi 2023	Costi da contributi DI CUI SOCIO-SAN
50201000000000	4.20.10.10.000.000.00.000	**B.2.A) Acquisti di servizi sanitari - Totale**	€.	**1,256,179,964**	**1,301,961,269**	***45,781,305***	**3.64%**	**325,490,335**	**323,762,761**	**323,762,761**	**323,762,689**	**5,467,051**	**4,591,631**	**1,136,632**	**32,000**

PROPOSTA

50201010000000	4.20.10.10.010.000.00.000	**B.2.A.1) Acquisti di servizi sanitari per medicina di base - Totale**	€.	**73,685,175**	**72,717,857**	***(967,318)***	**-1.31%**	**18,179,465**	**18,179,465**	**18,179,465**	**18,179,462**	-	-	-	-

COD_COGE_NI	COD_COGE_NI_old	Descrizione		4 °cet al 31/12/2022	Preventivo al 31/12/2023	Variazione	Variazione %	Budget primo trimestre 2023	Budget secondo trimestre 2023	Budget terzo trimestre 2023	Budget quarto trimestre 2023	Costi da utilizzo contributi 2023	Costi da utilizzo contributi DI CUI SOCIO-SAN	Costi da contributi 2023	Costi da contributi DI CUI SOCIO-SAN
50201010010000	4.20.10.10.010.010.00.000	Assistenza per medicina di base convenzionata: Medici Medicina Generale	€.	55,159,672	54,425,408	*(734,264)*	-1.33%	13,606,352	13,606,352	13,606,352	13,606,352	0	0	0	0
50201010020000	4.20.10.10.010.020.00.000	Assistenza per medicina di base convenzionata: Pediatri Libera Scelta	€.	12,736,929	12,510,754	*(226,175)*	-1.78%	3,127,689	3,127,689	3,127,689	3,127,687	0	0	0	0
50201010030000	4.20.10.10.010.030.00.000	Assistenza per medicina di base convenzionata: Medici Guardia medica - Continuità assistenziale	€.	5,582,973	5,582,973	*0*	0.00%	1,395,743	1,395,743	1,395,743	1,395,744	0	0	0	0
50201010040000	4.20.10.10.010.040.00.000	Assistenza per medicina di base convenzionata: Medicina dei servizi	€.	0	0	*0*		0	0	0	0	0	0	0	0
50201010050000	4.20.10.10.010.050.00.000	Assistenza per medicina di base convenzionata: Psicologi	€.	0	0	*0*		0	0	0	0	0	0	0	0
50201010070010	4.20.10.10.010.110.00.000	Assistenza per medicina di base convenzionata: da strutture pubbliche ubicate nel proprio territorio: ASST/Fondazioni pubbliche	€.	0	0	*0*		0	0	0	0	0	0	0	0
50201010070020	4.20.10.10.010.120.00.000	Assistenza per medicina di base convenzionata: da strutture pubbliche ubicate in altre province della Regione: ATS/ASST/Fondazioni pubbliche	€.	0	0	*0*		0	0	0	0	0	0	0	0
50201010080000	4.20.10.10.010.200.00.000	Assistenza per medicina di base convenzionata: da pubblico Mobilità (Extra Regione	€.	205,601	198,722	*(6,879)*	-3.35%	49,681	49,681	49,681	49,679	0	0	0	0

50201020000000	4.20.10.10.020.000.00.000	**B.2.A.2) Acquisti di servizi sanitari per farmaceutica - Totale**	€.	**120,587,653**	**113,826,663**	***(6,760,990)***	**-5.61%**	**28,456,666**	**28,456,666**	**28,456,666**	**28,456,665**	-	-	-	-

COD_COGE_NI	COD_COGE_NI_old	Descrizione		4 °cet al 31/12/2022	Preventivo al 31/12/2023	Variazione	Variazione %	Budget primo trimestre 2023	Budget secondo trimestre 2023	Budget terzo trimestre 2023	Budget quarto trimestre 2023	Costi da utilizzo contributi 2023	Costi da utilizzo contributi DI CUI SOCIO-SAN	Costi da contributi 2023	Costi da contributi DI CUI SOCIO-SAN
50201020010010	4.20.10.10.020.010.10.000	Acquisto di prestazioni di farmaceutica da farmacie ubicate nel proprio territorio (Farmaceutica convenzionata ex art. 8, c. 2, D. Lgs. 502/92): Farmaci)	€.	61,603,639	57,568,012	*(4,035,627)*	-6.55%	14,392,003	14,392,003	14,392,003	14,392,003	0	0	0	0
50201020010020	4.20.10.10.020.010.20.000	Acquisto di prestazioni di farmaceutica da farmacie ubicate in altre province lombarde (Farmaceutica convenzionata ex art. 8, c. 2, D. Lgs. 502/92): Farmaci	€.	1,066,665	1,422,219	*355,554*	33.33%	355,555	355,555	355,555	355,554	0	0	0	0
50201020010030	4.20.10.10.020.010.21.000	Acquisti di servizi sanitari per farmaceutica: da strutture pubbliche ubicate nel proprio territorio: ASST/Fondazioni pubbliche	€.	0	0	*0*		0	0	0	0	0	0	0	0
50201020010040	4.20.10.10.020.010.22.000	Acquisti di servizi sanitari per farmaceutica: da strutture pubbliche ubicate in altre province della Regione: ATS/ASST/Fondazioni pubbliche	€.	0	0	*0*		0	0	0	0	0	0	0	0
50201020010050	4.20.10.10.020.010.30.000	Acquisto di prestazioni di farmaceutica da farmacie ubicate fuori regione (Farmaceutica convenzionata ex art. 8, c. 2, D. Lgs. 502/92): Farmaci (Mobilità passiva in compensazione)	€.	582,408	562,921	*(19,487)*	-3.35%	140,730	140,730	140,730	140,731	0	0	0	0
50201020020010	4.20.10.10.020.020.10.000	Acquisto di prestazioni di farmaceutica da farmacie ubicate nel proprio territorio (Farmaceutica convenzionata ex art. 8, c. 2, D. Lgs. 502/92): Galenici	€.	7,593	10,123	*2,530*	33.32%	2,531	2,531	2,531	2,530	0	0	0	0
50201020020020	4.20.10.10.020.020.20.000	Acquisto di prestazioni di farmaceutica da farmacie ubicate in altre province lombarde (Farmaceutica convenzionata ex art. 8, c. 2, D. Lgs. 502/92): Galenici	€.	0	0	*0*		0	0	0	0	0	0	0	0
50201020030010	4.20.10.10.020.030.10.000	Acquisto di prestazioni di farmaceutica da farmacie ubicate nel proprio territorio (Farmaceutica convenzionata ex art. 8, c. 2, D. Lgs. 502/92): Ossigeno	€.	214,749	286,333	*71,584*	33.33%	71,583	71,583	71,583	71,584	0	0	0	0
50201020030020	4.20.10.10.020.030.20.000	Acquisto di prestazioni di farmaceutica da farmacie ubicate in altre province lombarde (Farmaceutica convenzionata ex art. 8, c. 2, D. Lgs. 502/92): Ossigeno	€.	0	0	*0*		0	0	0	0	0	0	0	0
50201020040010	4.20.10.10.020.040.10.000	Acquisto di prestazioni di farmaceutica da farmacie rurali	€.	54,588,213	51,012,165	*(3,576,048)*	-6.55%	12,753,041	12,753,041	12,753,041	12,753,042	0	0	0	0
50201020040020	4.20.10.10.020.040.20.000	Indennità farmacie rurali	€.	321,415	321,415	*0*	0.00%	80,354	80,354	80,354	80,353	0	0	0	0
50201020050000	4.20.10.10.020.050.10.000	Contributi ENPAF per acquisto di prestazioni di farmaceutica (Farmaceutica convenzionata ex art. 8, c. 2, D. Lgs. 502/92)	€.	1,510,377	1,949,676	*439,299*	29.09%	487,419	487,419	487,419	487,419	0	0	0	0
50201020060010	4.20.10.10.020.090.10.000	Altri contributi relativi alle prestazioni di farmaceutica Convenzionata	€.	0	0	*0*		0	0	0	0	0	0	0	0
50201020060020	4.20.10.10.020.900.90.000	REGIONE: Mobilità attiva Farmaceutica da contabilizzare a costo)	€.	692,594	693,799	*1,205*	0.17%	173,450	173,450	173,450	173,449	0	0	0	0

50201030000000	4.20.10.10.030.000.00.000	**B.2.A.3) Acquisti di servizi sanitari per assistenza specialistica ambulatoriale - Totale**	€.	***203,672,526***	***218,016,847***	***14,344,321***	**7.04%**	***54,504,214***	***54,504,214***	***54,504,214***	***54,504,205***	***0***	***0***	***0***	***0***

COD_COGE_NI	COD_COGE_NI_old	Descrizione		4 °cet al 31/12/2022	Preventivo al 31/12/2023	Variazione	Variazione %	Budget primo trimestre 2023	Budget secondo trimestre 2023	Budget terzo trimestre 2023	Budget quarto trimestre 2023	Costi da utilizzo contributi 2023	Costi da utilizzo contributi DI CUI SOCIO-SAN	Costi da contributi 2023	Costi da contributi DI CUI SOCIO-SAN
50201030010000	4.20.10.10.030.010.10.010	Acquisto di prestazioni ambulatoriali da strutture pubbliche ubicate nel proprio territorio: ASST/ATS/Fondazioni pubbliche	€.	108,498,782	116,436,014	*7,937,232*	7.32%	29,109,004	29,109,004	29,109,004	29,109,002	0	0	0	0
50201030010010	4.20.10.10.030.010.10.011	Acquisto di prestazioni ambulatoriali da strutture pubbliche ubicate nel proprio territorio: ASST/ATS/Fondazioni pubbliche) - escluso PS non seguito da ricovero	€.	87,166,321	93,090,956	*5,924,635*	6.80%	23,272,739	23,272,739	23,272,739	23,272,739	0	0	0	0
50201030010020	4.20.10.10.030.010.10.012	Acquisto di prestazioni di pronto soccorso non seguite da ricovero di strutture pubbliche ubicate nel proprio territorio: ASST/ATS/Fondazioni pubbliche	€.	21,332,461	23,345,058	*2,012,597*	9.43%	5,836,265	5,836,265	5,836,265	5,836,263	0	0	0	0
50201030020000	4.20.10.10.030.010.10.020	Acquisto di prestazioni ambulatoriali da strutture pubbliche ubicate nel proprio territorio: altri soggetti pubblici	€.	0	0	*0*		0	0	0	0	0	0	0	0
50201030020010	4.20.10.10.030.010.10.021	Acquisto di prestazioni ambulatoriali da strutture pubbliche ubicate nel proprio territorio: altri soggetti pubblici) - escluso PS non seguito da ricovero	€.	0	0	*0*		0	0	0	0	0	0	0	0
50201030020020	4.20.10.10.030.010.10.022	Acquisto di prestazioni di pronto soccorso non seguite da ricovero di strutture pubbliche ubicate nel proprio territorio: altri soggetti pubblici	€.	0	0	*0*		0	0	0	0	0	0	0	0
50201030030000	4.20.10.10.030.010.10.030	Acquisto di prestazioni ambulatoriali in strutture pubbliche ubicate in altre province della Lombardia: ASST/ATS/Fondazioni pubbliche	€.	12,907,326	14,066,799	*1,159,473*	8.98%	3,516,700	3,516,700	3,516,700	3,516,699	0	0	0	0
50201030030010	4.20.10.10.030.010.10.031	Acquisto di prestazioni ambulatoriali in strutture pubbliche ubicate in altre province della Lombardia: ASST/ATS/Fondazioni pubbliche) - escluso PS non seguito da ricovero	€.	12,907,326	14,066,799	*1,159,473*	8.98%	3,516,700	3,516,700	3,516,700	3,516,699	0	0	0	0
50201030030020	4.20.10.10.030.010.10.032	Acquisto di prestazioni di pronto soccorso non seguite da ricovero in strutture pubbliche ubicate in altre province della Lombardia: ASST/ATS/Fondazioni pubbliche	€.	0	0	*0*		0	0	0	0	0	0	0	0
50201030040000	4.20.10.10.030.010.10.050	Acquisto di prestazioni ambulatoriali in strutture pubbliche ubicate in altre province della Lombardia: altri soggetti pubblici	€.	0	0	*0*		0	0	0	0	0	0	0	0
50201030040010	4.20.10.10.030.010.10.051	Acquisto di prestazioni ambulatoriali in strutture pubbliche ubicate in altre province della Lombardia: altri soggetti pubblici) - escluso PS non seguito da ricovero	€.	0	0	*0*		0	0	0	0	0	0	0	0
50201030040020	4.20.10.10.030.010.10.052	Acquisto di prestazioni di pronto soccorso non seguite da ricovero in strutture pubbliche ubicate in altre province della Lombardia: altri soggetti pubblici	€.	0	0	*0*		0	0	0	0	0	0	0	0
50201030050000	4.20.10.10.030.010.20.010	Acquisto di prestazioni ambulatoriali da strutture private ubicate nel proprio territorio: IRCCS privati	€.	936,542	936,587	*45*	0.00%	234,147	234,147	234,147	234,146	0	0	0	0
50201030050010	4.20.10.10.030.010.20.011	Acquisto di prestazioni ambulatoriali da strutture private ubicate nel proprio territorio: IRCCS privati) - escluso PS non seguito da ricovero	€.	936,542	936,587	*45*	0.00%	234,147	234,147	234,147	234,146	0	0	0	0
50201030050020	4.20.10.10.030.010.20.012	Acquisto di prestazioni di pronto soccorso non seguite da ricovero da strutture private ubicate nel proprio territorio: IRCCS privati	€.	0	0	*0*		0	0	0	0	0	0	0	0
50201030060000	4.20.10.10.030.010.20.020	Acquisto di prestazioni ambulatoriali da strutture private ubicate nel proprio territorio: ospedali classificati	€.	0	0	*0*		0	0	0	0	0	0	0	0
50201030060010	4.20.10.10.030.010.20.021	Acquisto di prestazioni ambulatoriali da strutture private ubicate nel proprio territorio: ospedali classificati) - escluso PS non seguito da ricovero	€.	0	0	*0*		0	0	0	0	0	0	0	0

50201030060020	4.20.10.10.030.010.20.022	Acquisto di prestazioni di pronto soccorso non seguite da ricovero da strutture private ubicate nel proprio territorio: Ospedali classificati	€.	0	0	0		0	0	0	0	0	0	0	0
50201030070000	4.20.10.10.030.010.20.030	Acquisto di prestazioni ambulatoriali da strutture private ubicate nel proprio territorio: case di cura private	€.	28,737,162	28,738,537	1,375	0.00%	7,184,634	7,184,634	7,184,634	7,184,635	0	0	0	0
50201030070010	4.20.10.10.030.010.20.031	Acquisto di prestazioni ambulatoriali da strutture private ubicate nel proprio territorio: case di cura private) - escluso PS non seguito da ricovero	€.	28,737,162	28,738,537	1,375	0.00%	7,184,634	7,184,634	7,184,634	7,184,635	0	0	0	0
50201030070020	4.20.10.10.030.010.20.032	Acquisto di prestazioni di pronto soccorso non seguite da ricovero da strutture private ubicate nel proprio territorio: case di cura private	€.	0	0	0		0	0	0	0	0	0	0	0
50201030080000	4.20.10.10.030.010.20.040	Acquisto di prestazioni ambulatoriali da strutture private ubicate nel proprio territorio: strutture accreditate	€.	11,797,501	11,798,066	565	0.00%	2,949,517	2,949,517	2,949,517	2,949,515	0	0	0	0
50201030080010	4.20.10.10.030.010.20.041	Acquisto di prestazioni ambulatoriali da strutture private ubicate nel proprio territorio: strutture accreditate) - escluso PS non seguito da ricovero	€.	11,797,501	11,798,066	565	0.00%	2,949,517	2,949,517	2,949,517	2,949,515	0	0	0	0
50201030080020	4.20.10.10.030.010.20.042	Acquisto di prestazioni di pronto soccorso non seguite da ricovero da strutture private ubicate nel proprio territorio: strutture accreditate	€.	0	0	0		0	0	0	0	0	0	0	0
50201030080030	4.20.10.10.030.010.20.043	(acquisto di prestazioni ambulatoriali da strutture private ubicate nel proprio territorio: strutture accreditate) - Mobilità Internazionale	€.	0	0	0		0	0	0	0	0	0	0	0
50201030090000	4.20.10.10.030.010.20.110	Acquisto di prestazioni ambulatoriali in strutture private ubicate in altre province della Lombardia: IRCCS privati	€.	5,472,131	5,472,393	262	0.00%	1,368,098	1,368,098	1,368,098	1,368,099	0	0	0	0
50201030090010	4.20.10.10.030.010.20.111	Acquisto di prestazioni ambulatoriali in strutture private ubicate in altre province della Lombardia: IRCCS privati - escluso PS non seguito da ricovero	€.	5,472,131	5,472,393	262	0.00%	1,368,098	1,368,098	1,368,098	1,368,099	0	0	0	0
50201030090020	4.20.10.10.030.010.20.112	Acquisto di prestazioni di pronto soccorso non seguite da ricovero in strutture private ubicate in altre province della Lombardia: IRCCS privati	€.	0	0	0		0	0	0	0	0	0	0	0
50201030100000	4.20.10.10.030.010.20.120	Acquisto di prestazioni ambulatoriali in strutture private ubicate in altre province della Lombardia: ospedali classificati	€.	98,784	98,789	5	0.01%	24,697	24,697	24,697	24,698	0	0	0	0
50201030100010	4.20.10.10.030.010.20.121	Acquisto di prestazioni ambulatoriali in strutture private ubicate in altre province della Lombardia: ospedali classificati - escluso PS non seguito da ricovero	€.	98,784	98,789	5	0.01%	24,697	24,697	24,697	24,698	0	0	0	0
50201030100020	4.20.10.10.030.010.20.122	Acquisto di prestazioni di pronto soccorso non seguite da ricovero in strutture private ubicate in altre province della Lombardia: ospedali classificati	€.	0	0	0		0	0	0	0	0	0	0	0
50201030110000	4.20.10.10.030.010.20.130	Acquisto di prestazioni ambulatoriali in strutture private ubicate in altre province della Lombardia: case di cura private	€.	2,310,294	2,310,405	111	0.00%	577,601	577,601	577,601	577,602	0	0	0	0
50201030110010	4.20.10.10.030.010.20.131	Acquisto di prestazioni ambulatoriali in strutture private ubicate in altre province della Lombardia: case di cura private - escluso PS non seguito da ricovero	€.	2,310,294	2,310,405	111	0.00%	577,601	577,601	577,601	577,602	0	0	0	0
50201030110020	4.20.10.10.030.010.20.132	Acquisto di prestazioni di pronto soccorso non seguite da ricovero in strutture private ubicate in altre province della Lombardia: case di cura private	€.	0	0	0		0	0	0	0	0	0	0	0
50201030120000	4.20.10.10.030.010.20.140	Acquisto di prestazioni ambulatoriali in strutture private ubicate in altre province della Lombardia: strutture accreditate	€.	3,384,344	3,384,505	161	0.00%	846,126	846,126	846,126	846,127	0	0	0	0
50201030120010	4.20.10.10.030.010.20.141	Acquisto di prestazioni ambulatoriali in strutture private ubicate in altre province della Lombardia: strutture accreditate - escluso PS non seguito da ricovero	€.	3,384,344	3,384,505	161	0.00%	846,126	846,126	846,126	846,127	0	0	0	0
50201030120020	4.20.10.10.030.010.20.142	Acquisto di prestazioni di pronto soccorso non seguite da ricovero in strutture private ubicate in altre province della Lombardia: strutture accreditate	€.	0	0	0		0	0	0	0	0	0	0	0
50201030120011	4.20.10.10.030.010.20.143	(acquisto di prestazioni ambulatoriali in strutture private - "RISTORI")	€.	0	0	0		0	0	0	0	0	0	0	0
50201030130000	4.20.10.10.030.010.30.010	Acquisto di prestazioni ambulatoriali in strutture ubicate fuori Regione (mobilità passiva in compensazione)	€.	11,868,204	11,471,114	(397,090)	-3.35%	2,867,779	2,867,779	2,867,779	2,867,777	0	0	0	0
50201030130010	4.20.10.10.030.010.30.011	Acquisto di prestazioni ambulatoriali in strutture ubicate fuori Regione (mobilità passiva in compensazione) - escluso PS non seguito da ricovero	€.	11,868,204	11,471,114	(397,090)	-3.35%	2,867,779	2,867,779	2,867,779	2,867,777	0	0	0	0
50201030130020	4.20.10.10.030.010.30.012	Acquisto di restazioni di pronto soccorso non seguite da ricovero in strutture ubicate fuori Regione (mobilità passiva in compensazione)	€.	0	0	0		0	0	0	0	0	0	0	0
50201030140000	4.20.10.10.030.020.10.010	Assistenza medico specialistica convenzionata interna (SUMAI)	€.	20,951	20,951	0	0.00%	5,238	5,238	5,238	5,237	0	0	0	0
50201030150010	4.20.10.10.030.030.10.010	Prestazioni di "screening" in strutture pubbliche ubicate nel proprio territorio: ASST/ATS/Fondazioni pubbliche	€.	975,378	3,324,936	2,349,558	240.89%	831,234	831,234	831,234	831,234	0	0	0	0
50201030150020	4.20.10.10.030.030.10.020	Prestazioni di "screening" in strutture pubbliche ubicate nel proprio territorio: altri soggetti pubblici	€.	0	0	0		0	0	0	0	0	0	0	0
50201030150030	4.20.10.10.030.030.10.030	Prestazioni di "screening" in strutture pubbliche ubicate in altre province della Lombardia: ASST/ATS/Fondazioni pubbliche	€.	2,787	6,192	3,405	122.17%	1,548	1,548	1,548	1,548	0	0	0	0
50201030150050	4.20.10.10.030.030.20.010	Prestazioni di "screening" in strutture private ubicate nel proprio territorio: IRCCS privati	€.	0	0	0		0	0	0	0	0	0	0	0
50201030150060	4.20.10.10.030.030.20.020	Prestazioni di "screening" in strutture private ubicate nel proprio territorio: ospedali classificati	€.	0	0	0		0	0	0	0	0	0	0	0
50201030150070	4.20.10.10.030.030.20.030	Prestazioni di "screening" in strutture private ubicate nel proprio territorio: case di cura private	€.	371,401	892,613	521,212	140.34%	223,153	223,153	223,153	223,154	0	0	0	0
50201030150080	4.20.10.10.030.030.20.040	Prestazioni di "screening" in strutture private ubicate nel proprio territorio: strutture accreditate	€.	113,227	272,126	158,899	140.34%	68,032	68,032	68,032	68,030	0	0	0	0
50201030160010	4.20.10.10.030.030.20.110	Prestazioni di "screening" in strutture private ubicate in altre province della Lombardia: IRCCS privati	€.	0	0	0		0	0	0	0	0	0	0	0
50201030160030	4.20.10.10.030.030.20.130	Prestazioni di "screening" in strutture private ubicate in altre province della Lombardia: case di cura private	€.	191	459	268	140.31%	115	115	115	114	0	0	0	0
50201030160040	4.20.10.10.030.030.20.140	Prestazioni di "screening" in strutture private ubicate in altre province della Lombardia: strutture accreditate	€.	0	0	0		0	0	0	0	0	0	0	0
50201030170010	4.20.10.10.030.040.10.010	Acquisto di prestazioni di Neuro-psichiatria Infantile (Uonpia) in strutture pubbliche ubicate nel proprio territorio: ASST/ATS/Fondazioni pubbliche	€.	5,178,288	4,928,685	(249,603)	-4.82%	1,232,171	1,232,171	1,232,171	1,232,172	0	0	0	0
50201030170020	4.20.10.10.030.040.10.020	Acquisto di prestazioni di Neuro-psichiatria Infantile (Uonpia) in strutture pubbliche ubicate nel proprio territorio: altri soggetti pubblici	€.	0	0	0		0	0	0	0	0	0	0	0
50201030170030	4.20.10.10.030.040.10.030	Acquisto di prestazioni di Neuro-psichiatria Infantile (Uonpia) in strutture pubbliche ubicate in altre province della Lombardia: ASST/ATS/Fondazioni pubbliche	€.	72,475	72,612	137	0.19%	18,153	18,153	18,153	18,153	0	0	0	0
50201030170031	4.20.10.10.030.040.10.031	(acquisto prestazioni per progettualità di Neuro-psichiatria Infantile da pubblico)	€.	260,000	500,000	240,000	92.31%	125,000	125,000	125,000	125,000	0	0	0	0
50201030170040	4.20.10.10.030.040.10.040	Acquisto di prestazioni di Neuro-psichiatria Infantile (Uonpia) in strutture pubbliche ubicate in altre province della Lombardia: altri soggetti pubblici	€.	0	0	0		0	0	0	0	0	0	0	0
50201030170050	4.20.10.10.030.040.20.010	Acquisto di prestazioni di Neuro-psichiatria Infantile (Uonpia) in strutture private ubicate nel proprio territorio: IRCCS privati	€.	0	0	0		0	0	0	0	0	0	0	0
50201030170070	4.20.10.10.030.040.20.030	Acquisto di prestazioni di Neuro-psichiatria Infantile (Uonpia) in strutture private ubicate nel proprio territorio: case di cura private	€.	609,034	1,548,008	938,974	154.17%	387,002	387,002	387,002	387,002	0	0	0	0
50201030170080	4.20.10.10.030.040.20.040	(acquisto prestazioni di Neuro-psichiatria Infantile (Uonpia) in strutture private non a contratto ubicate nel proprio territorio)	€.	358,503	367,815	9,312	2.60%	91,954	91,954	91,954	91,953	0	0	0	0
50201030170090	4.20.10.10.030.040.20.110	Acquisto di prestazioni di Neuro-psichiatria Infantile (Uonpia) in strutture private ubicate in altre province lombarde: IRCCS privati	€.	0	0	0		0	0	0	0	0	0	0	0
50201030170100	4.20.10.10.030.040.20.120	Acquisto di prestazioni di Neuro-psichiatria Infantile (Uonpia) in strutture private ubicate in altre province lombarde: ospedali classificati	€.	0	0	0		0	0	0	0	0	0	0	0
50201030170110	4.20.10.10.030.040.20.130	Acquisto di prestazioni di Neuro-psichiatria Infantile (Uonpia) in strutture private ubicate in altre province lombarde: case di cura private	€.	390,180	991,738	601,558	154.17%	247,935	247,935	247,935	247,933	0	0	0	0
50201030170120	4.20.10.10.030.040.20.140	(acquisto prestazioni di Neuro-psichiatria Infantile (Uonpia) in strutture private non a contratto ubicate in altre province lombarde)	€.	138,381	141,976	3,595	2.60%	35,494	35,494	35,494	35,494	0	0	0	0
50201030170125	4.20.10.10.030.040.20.150	(acquisto di prestazioni di Neuro-psichiatria Infantile (Uonpia) in strutture private - "RISTORI")	€.	0	0	0		0	0	0	0	0	0	0	0
50201030170130	4.20.10.10.030.040.30.010	Acquisto di prestazioni di Neuro-psichiatria Infantile (Uonpia) in strutture private ubicate fuori regione (mobilità passiva non in compensazione)	€.	1,034,738	1,061,616	26,878	2.60%	265,404	265,404	265,404	265,404	0	0	0	0
50201030180000	4.20.10.10.030.900.90.900	REGIONE: Mobilità attiva Specialistica, Screening, NPI privato da contabilizzare a costo)	€.	8,135,922	9,173,911	1,037,989	12.76%	2,293,478	2,293,478	2,293,478	2,293,477	0	0	0	0
50201030180010	4.20.10.10.030.900.90.901	REGIONE: Mobilità attiva Specialistica, Screening, NPI privato da contabilizzare a costo) - escluso PS non seguito da ricovero	€.	8,135,922	9,173,911	1,037,989	12.76%	2,293,478	2,293,478	2,293,478	2,293,477	0	0	0	0
50201030180020	4.20.10.10.030.900.90.902	REGIONE : Mobilità attiva prestazioni di pronto soccorso non seguite da ricovero - da privato per cittadini non residenti - Extraregione (mobilità attiva in compensazione)	€.	0	0	0		0	0	0	0	0	0	0	0

PROPOSTA DI DELIBERA

50201040000000	4.20.10.10.040.000.00.000	**B.2.A.4) Acquisti di servizi sanitari per assistenza riabilitativa - Totale**	€.	**4,716,761**	**4,672,149**	***(44,612)***	**-0.95%**	**1,168,038**	**1,168,038**	**1,168,038**	**1,168,035**	-	-	-	-
COD_COGE_NI	*COD_COGE_NI_old*	*Descrizione*		*4 ° cet al 31/12/2022*	*Preventivo al 31/12/2023*	*Variazione*	*Variazione %*	*Budget primo trimestre 2023*	*Budget secondo trimestre 2023*	*Budget terzo trimestre 2023*	*Budget quarto trimestre 2023*	*Costi da utilizzo contributi 2023*	*Costi da utilizzo contributi DI CUI SOCIO-SAN*	*Costi da contributi 2023*	*Costi da contributi DI CUI SOCIO-SAN*
50201040010010	4.20.10.10.040.005.10.000	Acquisti di servizi sanitari per assistenza riabilitativa da strutture pubbliche ubicate nel proprio territorio: ASST/Fondazioni pubbliche	€.	0	0	*0*		0	0	0	0	0	0	0	0
50201040010020	4.20.10.10.040.005.20.000	Acquisti di servizi sanitari per assistenza riabilitativada strutture pubbliche ubicate in altre province della Regione: ATS/ASST/Fondazioni pubbliche	€.	0	0	*0*		0	0	0	0	0	0	0	0
50201040020010	4.20.10.10.040.010.10.000	Acquisto di prestazioni socio sanitarie integrate da strutture ubicate nel proprio territorio da servizi di riabilitazione territoriale extraospedaliera pubblici	€.	73,612	72,335	*(1,277)*	-1.73%	18,084	18,084	18,084	18,083	0	0	0	0
50201040020020	4.20.10.10.040.010.20.000	Acquisto di prestazioni socio sanitarie integrate da strutture ubicate in altre province della Regione da servizi di riabilitazione territoriale extraospedaliera pubblici	€.	1,029	1,011	*(18)*	-1.75%	253	253	253	252	0	0	0	0
50201040020030	4.20.10.10.040.010.30.000	Acquisto di prestazioni socio sanitarie integrate da strutture ubicate fuori Regione da l.D.R. extraosp. Art.26 €.833/78 pubblici (non soggetto a compensazione)	€.	0	0	*0*		0	0	0	0	0	0	0	0
50201040030010	4.20.10.10.040.020.10.000	Acquisto di prestazioni socio sanitarie integrate da strutture ubicate nel proprio territorio da servizi di riabilitazione territoriale extraospedaliera privati	€.	4,525,062	4,446,579	*(78,483)*	-1.73%	1,111,645	1,111,645	1,111,645	1,111,644	0	0	0	0
50201040030020	4.20.10.10.040.020.20.000	Acquisto di prestazioni socio sanitarie integrate da strutture ubicate in altre province della Regione da servizi di riabilitazione territoriale extraospedaliera privati	€.	104,028	102,224	*(1,804)*	-1.73%	25,556	25,556	25,556	25,556	0	0	0	0
50201040030025	4.20.10.10.040.020.25.000	(acquisto di prestazioni socio sanitarie integrate da strutture ubicate all'interno della Regione - servizi di riabilitazione territoriale extraospedaliera - non intercompany - "RISTORI")	€.	0	0	*0*		0	0	0	0	0	0	0	0
50201040030030	4.20.10.10.040.020.30.000	Acquisto di prestazioni socio sanitarie integrate da strutture ubicate fuori Regione da l.D.R. extraosp. Art.26 L.833/78 privati	€.	13,030	50,000	*36,970*	283.73%	12,500	12,500	12,500	12,500	0	0	0	0
50201050000000	4.20.10.10.050.000.00.000	**B.2.A.5) Acquisti servizi sanitari per assistenza integrativa e protesica - Totale**	€.	**11,076,033**	**11,117,280**	***41,247***	**0.37%**	**2,779,321**	**2,779,321**	**2,779,321**	**2,779,317**	-	-	-	-
COD_COGE_NI	*COD_COGE_NI_old*	*Descrizione*		*4 ° cet al 31/12/2022*	*Preventivo al 31/12/2023*	*Variazione*	*Variazione %*	*Budget primo trimestre 2023*	*Budget secondo trimestre 2023*	*Budget terzo trimestre 2023*	*Budget quarto trimestre 2023*	*Costi da utilizzo contributi 2023*	*Costi da utilizzo contributi DI CUI SOCIO-SAN*	*Costi da contributi 2023*	*Costi da contributi DI CUI SOCIO-SAN*
50201050010010	4.20.10.10.050.010.00.000	Acquisto di prestazioni di farmaceutica da farmacie ubicate nel proprio territorio (Farmaceutica convenzionata ex art. 8, c. 2, D. Lgs. 502/92): Protesica	€.	32,493	32,493	*0*	0.00%	8,123	8,123	8,123	8,124	0	0	0	0
50201050010020	4.20.10.10.050.020.00.000	Acquisto di prestazioni di farmaceutica da farmacie ubicate in altre province lombarde (Farmaceutica convenzionata ex art. 8, c. 2, D. Lgs. 502/92): Protesica	€.	0	0	*0*		0	0	0	0	0	0	0	0
50201050010030	4.20.10.10.050.030.00.000	Acquisto di prestazioni di farmaceutica da farmacie ubicate fuori regione (Farmaceutica convenzionata ex art. 8, c. 2, D. Lgs. 502/92): Protesica	€.	0	0	*0*		0	0	0	0	0	0	0	0
50201050020010	4.20.10.10.050.110.00.000	Acquisto di prestazioni di farmaceutica da farmacie ubicate nel proprio territorio (Farmaceutica convenzionata ex art. 8, c. 2, D. Lgs. 502/92): Dietetica	€.	147,223	147,223	*0*	0.00%	36,806	36,806	36,806	36,805	0	0	0	0
50201050020020	4.20.10.10.050.120.00.000	Acquisto di prestazioni di farmaceutica da farmacie ubicate in altre province lombarde (Farmaceutica convenzionata ex art. 8, c. 2, D. Lgs. 502/92): Dietetica	€.	0	0	*0*		0	0	0	0	0	0	0	0
50201050020030	4.20.10.10.050.130.00.000	Acquisto di prestazioni di farmaceutica da farmacie ubicate fuori regione (Farmaceutica convenzionata ex art. 8, c. 2, D. Lgs. 502/92): Dietetica	€.	0	0	*0*		0	0	0	0	0	0	0	0
50201050020040	4.20.10.10.050.150.00.000	Acquisto di prestazioni di farmaceutica da farmacie ubicate nel proprio territorio (Farmaceutica convenzionata ex art. 8, c. 2, D. Lgs. 502/92): Diabetica	€.	215	215	*0*	0.00%	54	54	54	53	0	0	0	0
50201050020060	4.20.10.10.050.154.00.000	Acquisto di prestazioni di farmaceutica da farmacie ubicate fuori regione (Farmaceutica convenzionata ex art. 8, c. 2, D. Lgs. 502/92): Diabetica	€.	0	0	*0*		0	0	0	0	0	0	0	0
50201050030010	4.20.10.10.050.210.00.000	Assistenza Integrativa (Dietetica) non erogata tramite Farmaceutica Convenzionata - Negozi non WebCare - (ex art. 8, c. 2, D.Lgs. 502/92)	€.	1,867,800	1,867,800	*0*	0.00%	466,950	466,950	466,950	466,950	0	0	0	0
50201050030020	4.20.10.10.050.215.00.000	Assistenza Integrativa (Dietetica) non erogata tramite Farmaceutica Convenzionata - WEBCARE -(ex art. 8, c. 2, D.Lgs. 502/92)	€.	1,389,240	1,389,240	*0*	0.00%	347,310	347,310	347,310	347,310	0	0	0	0
50201050030030	4.20.10.10.050.220.00.000	Assistenza Integrativa Ausili per Diabetici) non erogata tramite Farmaceutica Convenzionata (ex art. 8, c. 2, D.Lgs. 502/92)	€.	1,070,773	1,070,773	*0*	0.00%	267,693	267,693	267,693	267,694	0	0	0	0
50201050030040	4.20.10.10.050.225.00.000	(Assistenza Integrativa - "RISTORI")	€.	0	0	*0*		0	0	0	0	0	0	0	0
50201050040010	4.20.10.10.050.310.00.000	Assistenza Protesica non erogata tramite Farmaceutica Convenzionata (ex art. 8, c. 2, D.Lgs. 502/92) c.d. protesica "Maggiore"	€.	0	0	*0*		0	0	0	0	0	0	0	0
50201050040020	4.20.10.10.050.320.00.000	Assistenza Protesica non erogata tramite Farmaceutica Convenzionata (ex art. 8, c. 2, D.Lgs. 502/92) c.d. protesica "Minore")	€.	3,396,298	3,396,298	*0*	0.00%	849,075	849,075	849,075	849,073	0	0	0	0
50201050050010	4.20.10.10.050.332.00.000	Acquisto di prestazioni relative all'Assistenza Integrativa - Nutrizione Artificiale Enterale	€.	0	0	*0*		0	0	0	0	0	0	0	0
50201050050020	4.20.10.10.050.334.00.000	Acquisto di prestazioni relative all'Assistenza Integrativa (SOLO Servizio Distributivo da privato)	€.	0	0	*0*		0	0	0	0	0	0	0	0
50201050060010	4.20.10.10.050.336.00.000	Acquisto di prestazioni relative all'Assistenza Protesica (SOLO Servizio Distributivo da privato)	€.	1,821,702	1,821,702	*0*	0.00%	455,426	455,426	455,426	455,424	0	0	0	0
50201050060020	4.20.10.10.050.400.00.000	Acquisto di prestazioni relative all'Assistenza Protesica Extraregione	€.	0	0	*0*		0	0	0	0	0	0	0	0
50201050060030	4.20.10.10.050.410.00.000	(Acquisto di prestazioni relative all'Assistenza Protesica da privato - "RISTORI")	€.	0	0	*0*		0	0	0	0	0	0	0	0
50201050070000	4.20.10.10.050.450.00.000	Acquisto di prestazioni relative all'Assistenza Integrativa Extraregione	€.	0	0	*0*		0	0	0	0	0	0	0	0
50201050080010	4.20.10.10.050.460.00.000	Acquisto di prestazioni relative all'Assistenza Integrativa da strutture pubbliche ubicate nel proprio territorio: ATS/ASST/Fondazioni pubbliche	€.	0	0	*0*		0	0	0	0	0	0	0	0
50201050080020	4.20.10.10.050.470.00.000	Acquisto di prestazioni relative all'Assistenza Integrativa da strutture pubbliche ubicate in altre province della Regione: ATS/ASST/Fondazioni pubbliche	€.	1,350,289	1,391,536	*41,247*	3.05%	347,884	347,884	347,884	347,884	0	0	0	0
50201050080030	4.20.10.10.050.480.00.000	Acquisto di prestazioni relative all'Assistenza Integrativa da altre strutture pubbliche della Regione	€.	0	0	*0*		0	0	0	0	0	0	0	0
50201050080040	4.20.10.10.050.490.00.000	Acquisto di prestazioni relativa all'Assistenza Integrativa da altri soggetti pubblici della Regione	€.	0	0	*0*		0	0	0	0	0	0	0	0
50201050090010	4.20.10.10.050.500.00.000	Acquisto di prestazioni relativa all'Assistenza Integrativa in strutture ubicate fuori Regione	€.	0	0	*0*		0	0	0	0	0	0	0	0
50201050100010	4.20.10.10.050.510.00.000	Acquisto di prestazioni relativa all'Assistenza Protesica da strutture pubbliche ubicate nel proprio territorio: ATS/ ASST/Fondazioni pubbliche	€.	0	0	*0*		0	0	0	0	0	0	0	0
50201050100020	4.20.10.10.050.520.00.000	Acquisto di prestazioni relative all'Assistenza Protesica da strutture pubbliche ubicate in altre province della Regione: ATS/ASST/Fondazioni pubbliche	€.	0	0	*0*		0	0	0	0	0	0	0	0
50201050100030	4.20.10.10.050.530.00.000	Acquisto di prestazioni relativa all'Assistenza Protesica da altre strutture pubbliche della Regione	€.	0	0	*0*		0	0	0	0	0	0	0	0
50201050100040	4.20.10.10.050.540.00.000	Acquisto di prestazioni relativa all'Assistenza Protesica da altri soggetti pubblici della Regione	€.	0	0	*0*		0	0	0	0	0	0	0	0
50201050100050	4.20.10.10.050.550.00.000	Acquisto di prestazioni relative all'Assistenza Protesica in strutture ubicate fuori Regione	€.	0	0	*0*		0	0	0	0	0	0	0	0
50201060000000	4.20.10.10.060.000.00.000	**B.2.A.6) Acquisti servizi sanitari per assistenza ospedaliera - Totale**	€.	**428,385,301**	**456,113,655**	***27,728,354***	**6.47%**	**114,028,416**	**114,028,416**	**114,028,416**	**114,028,407**	-	-	-	-
COD_COGE_NI	*COD_COGE_NI_old*	*Descrizione*		*4 ° cet al 31/12/2022*	*Preventivo al 31/12/2023*	*Variazione*	*Variazione %*	*Budget primo trimestre 2023*	*Budget secondo trimestre 2023*	*Budget terzo trimestre 2023*	*Budget quarto trimestre 2023*	*Costi da utilizzo contributi 2023*	*Costi da utilizzo contributi DI CUI SOCIO-SAN*	*Costi da contributi 2023*	*Costi da contributi DI CUI SOCIO-SAN*

50201060010010	4.20.10.10.060.010.10.000	Acquisto di Drg da strutture pubbliche ubicate nel proprio territorio: ASST/Fondazioni pubbliche	€.	213,121,729	246,681,815	33,560,086	15.75%	61,670,454	61,670,454	61,670,454	61,670,453	0	0	0	0
50201060010030	4.20.10.10.060.010.30.000	Acquisto di Drg da strutture pubbliche ubicate in altre province della Lombardia: ATS/ASST/Fondazioni pubbliche	€.	42,228,679	42,334,763	106,084	0.25%	10,583,691	10,583,691	10,583,691	10,583,690	0	0	0	0
50201060010040	4.20.10.10.060.010.40.000	Acquisto di Drg da strutture pubbliche ubicate in altre province della Lombardia: altri soggetti pubblici	€.	0	0	0		0	0	0	0	0	0	0	0
50201060010050	4.20.10.10.060.010.80.000	Acquisto di Drg da strutture pubbliche ubicate fuori Regione (mobilità passiva in compensazione)	€.	48,160,892	46,549,511	(1,611,381)	-3.35%	11,637,378	11,637,378	11,637,378	11,637,377	0	0	0	0
50201060020010	4.20.10.10.060.020.10.000	Acquisto di Drg da erogatori privati ubicati nel proprio territorio: IRCCS privati	€.	3,543,649	3,534,448	(9,201)	-0.26%	883,612	883,612	883,612	883,612	0	0	0	0
50201060020020	4.20.10.10.060.020.20.000	Acquisto di Drg da erogatori privati ubicati nel proprio territorio: ospedali classificati	€.	0	0	0		0	0	0	0	0	0	0	0
50201060020030	4.20.10.10.060.020.30.000	Acquisto di Drg da erogatori privati ubicati nel proprio territorio: case di cura private	€.	52,240,166	52,104,531	(135,635)	-0.26%	13,026,133	13,026,133	13,026,133	13,026,132	0	0	0	0
50201060020040	4.20.10.10.060.020.35.000	Acquisto di Drg da altri privati ubicati nel proprio territorio	€.	0	0	0		0	0	0	0	0	0	0	0
50201060020050	4.20.10.10.060.020.40.000	Acquisto di Drg da erogatori privati ubicati in altre province della Lombardia: IRCCS privati	€.	22,410,341	22,352,155	(58,186)	-0.26%	5,588,039	5,588,039	5,588,039	5,588,038	0	0	0	0
50201060020060	4.20.10.10.060.020.50.000	Acquisto di Drg da erogatori privati ubicati in altre province della Lombardia: ospedali classificati	€.	591,025	589,490	(1,535)	-0.26%	147,373	147,373	147,373	147,371	0	0	0	0
50201060020070	4.20.10.10.060.020.60.000	Acquisto di Drg da erogatori privati ubicati in altre province della Lombardia: case di cura private	€.	17,878,766	17,832,347	(46,419)	-0.26%	4,458,087	4,458,087	4,458,087	4,458,086	0	0	0	0
50201060020080	4.20.10.10.060.020.65.000	Acquisto di Drg da altri privati ubicati in altre province della Lombardia	€.	0	0	0		0	0	0	0	0	0	0	0
50201060020090	4.20.10.10.060.020.75.000	(acquisto di Drg da privati - "RISTORI")	€.	0	0	0		0	0	0	0	0	0	0	0
50201060030010	4.20.10.10.060.900.10.000	REGIONE: Mobilità attiva Ricoveri privato da contabilizzare a costo)	€.	28,210,054	24,134,595	(4,075,459)	-14.45%	6,033,649	6,033,649	6,033,649	6,033,648	0	0	0	0
50201060030050	4.20.10.10.060.900.45.000	REGIONE: Funzioni non tariffate altri privati + Altro - Ricoveri)	€.	0	0	0		0	0	0	0	0	0	0	0
50201060030060	4.20.10.10.060.900.50.000	(acquisto di DRG da strutture private ubicate nel proprio territorio: strutture accreditate) - Mobilità Internazionale	€.	0	0	0		0	0	0	0	0	0	0	0

50201070000000	4.20.10.10.070.000.00.000	**B.2.A.7) Acquisto prestazioni di psichiatria residenziale e semiresidenziale - Totale**	€.	**26,156,601**	**26,636,413**	***479,812***	**1.83%**	**6,659,105**	**6,659,105**	**6,659,105**	**6,659,098**	-	-	-	-

COD_COGE_NI	*COD_COGE_NI_old*	*Descrizione*		*4 °cet al 31/12/2022*	*Preventivo al 31/12/2023*	*Variazione*	*Variazione %*	*Budget primo trimestre 2023*	*Budget secondo trimestre 2023*	*Budget terzo trimestre 2023*	*Budget quarto trimestre 2023*	*Costi da utilizzo contributi 2023*	*Costi da utilizzo contributi DI CUI SOCIO-SAN*	*Costi da contributi 2023*	*Costi da contributi DI CUI SOCIO-SAN*
50201070010010	4.20.10.10.070.010.10.000	Acquisto di prestazioni di psichiatria in strutture pubbliche ubicate nel proprio territorio: ASST/Fondazioni pubbliche	€.	19,387,061	19,530,414	143,353	0.74%	4,882,604	4,882,604	4,882,604	4,882,602	0	0	0	0
50201070010030	4.20.10.10.070.010.30.000	Acquisto di prestazioni di psichiatria in strutture pubbliche ubicate in altre province lombarde: ATS/ASST/Fondazioni pubbliche	€.	86,062	109,411	23,349	27.13%	27,353	27,353	27,353	27,352	0	0	0	0
50201070010031	4.20.10.10.070.010.31.000	(acquisto prestazioni per progettualità psichiatria da pubblico)	€.	315,000	405,000	90,000	28.57%	101,250	101,250	101,250	101,250	0	0	0	0
50201070010040	4.20.10.10.070.010.40.000	Acquisto di prestazioni di psichiatria in strutture pubbliche ubicate in altre province lombarde: altri soggetti pubblici	€.	0	0	0		0	0	0	0	0	0	0	0
50201070020010	4.20.10.10.070.020.10.000	Acquisto di prestazioni di psichiatria in strutture private accreditate a contratto ubicate nel proprio territorio	€.	4,040,638	4,344,043	303,405	7.51%	1,086,011	1,086,011	1,086,011	1,086,010	0	0	0	0
50201070020020	4.20.10.10.070.020.20.000	Acquisto di prestazioni di psichiatria in strutture private accreditate a contratto ubicate in altre province lombarde	€.	897,035	1,087,035	190,000	21.18%	271,759	271,759	271,759	271,758	0	0	0	0
50201070020030	4.20.10.10.070.020.30.000	Acquisto di prestazioni di psichiatria in strutture private accreditate NON a contratto ubicate nel proprio territorio	€.	756,005	618,940	(137,065)	-18.13%	154,735	154,735	154,735	154,735	0	0	0	0
50201070020031	4.20.10.10.070.020.31.000	(acquisto prestazioni per progettualità psichiatria da privato)	€.	0	0	0		0	0	0	0	0	0	0	0
50201070020040	4.20.10.10.070.020.40.000	Acquisto di prestazioni di psichiatria in strutture private accreditate NON a contratto ubicate in altre province lombarde	€.	262,894	75,000	(187,894)	-71.47%	18,750	18,750	18,750	18,750	0	0	0	0
50201070020045	4.20.10.10.070.020.45.000	(acquisto di prestazioni di psichiatria in strutture private accreditate ubicate all'interno della Regione - "RISTORI")	€.	0	0	0		0	0	0	0	0	0	0	0
50201070020050	4.20.10.10.070.020.50.000	Acquisto di prestazioni di psichiatria in strutture private ubicate fuori regione (Mobilità passiva non soggetta a compensazione)	€.	411,906	466,570	54,664	13.27%	116,643	116,643	116,643	116,641	0	0	0	0
50201070020060	4.20.10.10.070.020.60.000	(acquisto di prestazioni di psichiatria in strutture private accreditate ubicate fuori Regione - "RISTORI")	€.	0	0	0		0	0	0	0	0	0	0	0

50201080000000	4.20.10.10.080.000.00.000	**B.2.A.8) Acquisto prestazioni di distribuzione farmaci e File F - Totale**	€.	**136,380,764**	**147,281,920**	***10,901,156***	7.99%	**36,820,483**	**36,820,483**	**36,820,483**	**36,820,471**	-	-	-	-

COD_COGE_NI	*COD_COGE_NI_old*	*Descrizione*		*4 °cet al 31/12/2022*	*Preventivo al 31/12/2023*	*Variazione*	*Variazione %*	*Budget primo trimestre 2023*	*Budget secondo trimestre 2023*	*Budget terzo trimestre 2023*	*Budget quarto trimestre 2023*	*Costi da utilizzo contributi 2023*	*Costi da utilizzo contributi DI CUI SOCIO-SAN*	*Costi da contributi 2023*	*Costi da contributi DI CUI SOCIO-SAN*
50201080010010	4.20.10.10.080.010.10.000	Acquisto farmaci file F da strutture pubbliche ubicate nel proprio territorio: ASST/Fondazioni pubbliche	€.	72,093,756	79,968,675	7,874,919	10.92%	19,992,169	19,992,169	19,992,169	19,992,168	0	0	0	0
50201080010030	4.20.10.10.080.010.30.000	Acquisto farmaci file F da strutture pubbliche ubicate in altre province della Regione: ATS/ASST/Fondazioni pubbliche	€.	20,205,418	22,713,871	2,508,453	12.41%	5,678,468	5,678,468	5,678,468	5,678,467	0	0	0	0
50201080010040	4.20.10.10.080.010.40.000	Acquisto farmaci file F da strutture pubbliche ubicate in altre province della Regione: altri Enti pubblici	€.	0	0	0		0	0	0	0	0	0	0	0
50201080010050	4.20.10.10.080.010.50.000	Acquisto farmaci file F da Istituti penitenziari (anche per il tramite di ASST/Fondazioni pubbliche	€.	184,295	184,040	(255)	-0.14%	46,010	46,010	46,010	46,010	0	0	0	0
50201080010060	4.20.10.10.080.010.80.000	Acquisto farmaci file F fuori Regione (Mobilità passiva in compensazione)	€.	7,112,883	6,874,898	(237,985)	-3.35%	1,718,725	1,718,725	1,718,725	1,718,723	0	0	0	0
50201080020010	4.20.10.10.080.020.10.000	Acquisto farmaci file F da erogatori privati ubicati nel proprio territorio: IRCCS privati	€.	101,081	104,029	2,948	2.92%	26,007	26,007	26,007	26,008	0	0	0	0
50201080020020	4.20.10.10.080.020.20.000	Acquisto farmaci file F da erogatori privati ubicati nel proprio territorio: ospedali classificati	€.	0	0	0		0	0	0	0	0	0	0	0
50201080020030	4.20.10.10.080.020.30.000	Acquisto farmaci file F da erogatori privati ubicati nel proprio territorio: case di cura private	€.	2,056,058	2,116,029	59,971	2.92%	529,007	529,007	529,007	529,008	0	0	0	0
50201080020040	4.20.10.10.080.020.40.000	Acquisto farmaci file F da erogatori privati ubicati in altre province della Regione: IRCCS privati	€.	4,266,746	4,391,199	124,453	2.92%	1,097,800	1,097,800	1,097,800	1,097,799	0	0	0	0
50201080020050	4.20.10.10.080.020.50.000	Acquisto farmaci file F da erogatori privati ubicati in altre province della Regione: ospedali classificati	€.	92,540	95,239	2,699	2.92%	23,810	23,810	23,810	23,809	0	0	0	0
50201080020060	4.20.10.10.080.020.60.000	Acquisto farmaci file F da erogatori privati ubicati in altre province della Regione: case di cura private	€.	1,176,376	1,210,690	34,314	2.92%	302,673	302,673	302,673	302,671	0	0	0	0
50201080020070	4.20.10.10.080.020.70.000	(acquisto di File F, Doppio Canale e Primo Ciclo da strutture private ubicate nel proprio territorio: strutture accreditate) - Mobilità Internazionale	€.	0	0	0		0	0	0	0	0	0	0	0
50201080030010	4.20.10.10.080.030.10.000	Acquisto farmaci "Doppio canale" (ex Nota CUF 37 più ossigeno) da strutture pubbliche ubicate nel proprio territorio (rimborso farmaco più servizio): ASST/Fondazioni pubbliche	€.	19,711,126	19,751,166	40,040	0.20%	4,937,792	4,937,792	4,937,792	4,937,790	0	0	0	0
50201080030030	4.20.10.10.080.030.30.000	Acquisto farmaci "Doppio canale" (ex Nota CUF 37 più ossigeno) da strutture pubbliche ubicate in altre province (rimborso farmaco più servizio): ATS/ASST/Fondazioni pubbliche	€.	3,736,274	3,787,624	51,350	1.37%	946,906	946,906	946,906	946,906	0	0	0	0
50201080030040	4.20.10.10.080.030.40.000	Acquisto farmaci "Doppio canale" (ex Nota CUF 37 più ossigeno) da strutture pubbliche ubicate in altre province (rimborso farmaco più servizio): altri Enti pubblici	€.	0	0	0		0	0	0	0	0	0	0	0
50201080040010	4.20.10.10.080.040.10.000	Prestazioni di acquisto piu servizio distributivo di "Doppio canale" da soggetti privati ubicati nel proprio territorio	€.	338,128	359,372	21,244	6.28%	89,843	89,843	89,843	89,843	0	0	0	0
50201080040020	4.20.10.10.080.040.20.000	Prestazioni di acquisto piu servizio distributivo di "Doppio canale" da soggetti privati ubicati in altre province	€.	1,105,963	1,175,447	69,484	6.28%	293,862	293,862	293,862	293,861	0	0	0	0
50201080040030	4.20.10.10.080.040.30.000	Acquisti di prestazioni derivanti dall'attività di "Doppio Canale" (SOLO Servizio Distributivo da privato)	€.	3,862,178	4,191,774	329,596	8.53%	1,047,944	1,047,944	1,047,944	1,047,942	0	0	0	0
50201080050010	4.20.10.10.080.050.10.000	Acquisto farmaci "Primo Ciclo" da strutture pubbliche ubicate nel proprio territorio: ASST/Fondazioni pubbliche	€.	57,255	34,901	(22,354)	-39.04%	8,725	8,725	8,725	8,726	0	0	0	0
50201080050030	4.20.10.10.080.050.30.000	Acquisto farmaci "Primo Ciclo" da strutture pubbliche ubicate in altre province della Regione: ASST/Fondazioni pubbliche	€.	14,493	15,604	1,111	7.67%	3,901	3,901	3,901	3,901	0	0	0	0

50201080050040	4.20.10.10.080.050.40.000	Acquisto farmaci "Primo Ciclo" da strutture pubbliche ubicate in altre province della Regione: altri Enti pubblici	€.	0	0	0		0	0	0	0	0	0	0	0
50201080060010	4.20.10.10.080.060.10.000	Acquisto farmaci "Primo Ciclo" da strutture private ubicate nel proprio territorio	€.	35,418	37,643	2,225	6.28%	9,411	9,411	9,411	9,410	0	0	0	0
50201080060020	4.20.10.10.080.060.20.000	Acquisto farmaci "Primo Ciclo" da strutture private ubicate in altre province della Regione	€.	6,334	6,732	398	6.28%	1,683	1,683	1,683	1,683	0	0	0	0
50201080060030	4.20.10.10.080.060.25.000	Acquisto farmaci da strutture private ubicate fuori Regione	€.	0	0	0		0	0	0	0	0	0	0	0
50201080070010	4.20.10.10.080.900.90.000	REGIONE: Mobilità attiva File F, Doppio Canale, Primo Ciclo privato da contabilizzare a costo)	€.	224,442	262,987	38,545	17.17%	65,747	65,747	65,747	65,746	0	0	0	0
50201090000000	4.20.10.10.090.000.00.000	**B.2.A.9) Acquisto prestazioni termali in convenzione - Totale**	€.	**1,203,485**	**1,180,546**	***(22,939)***	**-1.91%**	**295,137**	**295,137**	**295,137**	**295,135**	-	-	-	-
COD_COGE_NI	*COD_COGE_NI_old*	*Descrizione*		*4 °cet al 31/12/2022*	*Preventivo al 31/12/2023*	*Variazione*	*Variazione %*	*Budget primo trimestre 2023*	*Budget secondo trimestre 2023*	*Budget terzo trimestre 2023*	*Budget quarto trimestre 2023*	*Costi da utilizzo contributi 2023*	*Costi da utilizzo contributi DI CUI SOCIO-SAN*	*Costi da contributi 2023*	*Costi da contributi DI CUI SOCIO-SAN*
50201090010010	4.20.10.10.090.010.00.000	Assistenza termale in convenzione ubicate nel proprio territorio	€.	0	0	0		0	0	0	0	0	0	0	0
50201090010020	4.20.10.10.090.020.00.000	Assistenza termale in convenzione ubicate in altre province della Regione	€.	517,866	517,866	0	0.00%	129,467	129,467	129,467	129,465	0	0	0	0
50201090010030	4.20.10.10.090.030.00.000	Assistenza termale in convenzione fuori Regione (Mobilità passiva in compensazione)	€.	685,619	662,680	(22,939)	-3.35%	165,670	165,670	165,670	165,670	0	0	0	0
50201090030010	4.20.10.10.090.900.00.000	REGIONE: Mobilità attiva prestazioni Termali privato da contabilizzare a costo)	€.	0	0	0		0	0	0	0	0	0	0	0
50201100000000	4.20.10.10.100.000.00.000	**B.2.A.10) Acquisto prestazioni trasporto sanitari - Totale**	€.	**3,459,623**	**3,343,870**	***(115,753)***	**-3.35%**	**835,968**	**835,968**	**835,968**	**835,966**	-	-	-	-
COD_COGE_NI	*COD_COGE_NI_old*	*Descrizione*		*4 °cet al 31/12/2022*	*Preventivo al 31/12/2023*	*Variazione*	*Variazione %*	*Budget primo trimestre 2023*	*Budget secondo trimestre 2023*	*Budget terzo trimestre 2023*	*Budget quarto trimestre 2023*	*Costi da utilizzo contributi 2023*	*Costi da utilizzo contributi DI CUI SOCIO-SAN*	*Costi da contributi 2023*	*Costi da contributi DI CUI SOCIO-SAN*
50201100040000	4.20.10.10.100.010.40.000	Acquisto di prestazioni trasporto sanitari da strutture pubbliche da strutture pubbliche ubicate in altre province della Regione: ATS/ASST/Fondazioni pubbliche	€.	0	0	0	0	0	0	0	0	0	0	0	0
50201100050000	4.20.10.10.100.010.80.000	Trasporti fuori regione (mobilità passiva in compensazione)	€.	3,459,623	3,343,870	(115,753)	-3.35%	835,968	835,968	835,968	835,966	0	0	0	0
50201100070000	4.20.10.10.100.020.20.000	Altri Trasporti sanitari da privato	€.	0	0	0		0	0	0	0	0	0	0	0
50201100080000	4.20.10.10.100.900.90.000	REGIONE: Mobilità attiva prestazioni di Trasporto privato da contabilizzare a costo)	€.	0	0	0		0	0	0	0	0	0	0	0
50201110000000	4.20.10.10.110.000.00.000	**B.2.A.11) Acquisto prestazioni Socio-Sanitaria a rilevanza sanitaria - Totale**	€.	**201,074,530**	**198,035,706**	***(3,038,824)***	**-1.51%**	**49,508,931**	**49,508,931**	**49,508,931**	**49,508,913**	-	-	-	-
COD_COGE_NI	*COD_COGE_NI_old*	*Descrizione*		*4 °cet al 31/12/2022*	*Preventivo al 31/12/2023*	*Variazione*	*Variazione %*	*Budget primo trimestre 2023*	*Budget secondo trimestre 2023*	*Budget terzo trimestre 2023*	*Budget quarto trimestre 2023*	*Costi da utilizzo contributi 2023*	*Costi da utilizzo contributi DI CUI SOCIO-SAN*	*Costi da contributi 2023*	*Costi da contributi DI CUI SOCIO-SAN*
50201110010010	4.20.10.10.110.010.10.010	Acquisto di prestazioni socio sanitarie integrate da strutture ubicate nel proprio territorio: di cui da RSA pubbliche	€.	9,938,361	9,737,145	(201,216)	-2.02%	2,434,286	2,434,286	2,434,286	2,434,287	0	0	0	0
50201110010030	4.20.10.10.110.010.10.050	Acquisto di prestazioni socio sanitarie integrate da strutture ubicate nel proprio territorio: di cui da C.D.I. pubblici	€.	908,215	908,215	0	0.00%	227,054	227,054	227,054	227,053	0	0	0	0
50201110010040	4.20.10.10.110.010.10.060	Acquisto di prestazioni socio sanitarie integrate da strutture ubicate nel proprio territorio: di cui da R.S.D. pubbliche	€.	0	0	0		0	0	0	0	0	0	0	0
50201110010060	4.20.10.10.110.010.10.080	Acquisto di prestazioni socio sanitarie integrate da strutture ubicate nel proprio territorio: di cui da Centri Diurni per persone Disabili (C.D.D.) pubblici	€.	678,409	678,409	0	0.00%	169,602	169,602	169,602	169,603	0	0	0	0
50201110010070	4.20.10.10.110.010.10.090	Acquisto di prestazioni socio sanitarie integrate da strutture ubicate nel proprio territorio: di cui da Comunità alloggio Socio Sanitarie per persone con disabilità (C.S.S.) pubbliche	€.	54,087	54,087	0	0.00%	13,522	13,522	13,522	13,521	0	0	0	0
50201110010090	4.20.10.10.110.010.10.110	Acquisto di prestazioni socio sanitarie integrate da strutture ubicate nel proprio territorio: di cui per cure intermedie pubbliche	€.	4,760,519	4,677,952	(82,567)	-1.73%	1,169,488	1,169,488	1,169,488	1,169,488	0	0	0	0
50201110010100	4.20.10.10.110.010.10.120	Acquisto di prestazioni di Cure Palliative Domiciliari vs ATS di appartenza (gestiti da ASST)	€.	3,649,353	3,673,324	23,971	0.66%	918,331	918,331	918,331	918,331	0	0	0	0
50201110010110	4.20.10.10.110.010.10.130	Acquisto di prestazioni di Cure Palliative Domiciliari da Strutture Pubbliche (non Intercompany) ubicate nel proprio territorio	€.	0	0	0		0	0	0	0	0	0	0	0
50201110010120	4.20.10.10.110.010.10.140	Acquisto di prestazioni di Cure Palliative Residenziali verso ATS di appartenenza (gestite da ASST)	€.	1,620,565	1,611,489	(9,076)	-0.56%	402,872	402,872	402,872	402,873	0	0	0	0
50201110010130	4.20.10.10.110.010.10.150	Acquisto di prestazioni di Cure Palliative Residenziali da Strutture Pubbliche (non Intercompany) ubicate nel proprio territorio	€.	0	0	0		0	0	0	0	0	0	0	0
50201110020010	4.20.10.10.110.010.20.010	Acquisto di prestazioni socio sanitarie integrate da strutture ubicate in altre province della Regione: di cui da RSA pubbliche	€.	92,181	90,315	(1,866)	-2.02%	22,579	22,579	22,579	22,578	0	0	0	0
50201110020030	4.20.10.10.110.010.20.050	Acquisto di prestazioni socio sanitarie integrate da strutture ubicate in altre province della Regione: di cui da C.D.I. pubblici	€.	0	0	0		0	0	0	0	0	0	0	0
50201110020040	4.20.10.10.110.010.20.060	Acquisto di prestazioni socio sanitarie integrate da strutture ubicate in altre province della Regione: di cui da R.S.D. pubbliche	€.	0	0	0		0	0	0	0	0	0	0	0
50201110020060	4.20.10.10.110.010.20.080	Acquisto di prestazioni socio sanitarie integrate da strutture ubicate in altre province della Regione: di cui da Centri Diurni per persone Disabili (C.D.D.) pubblici	€.	0	0	0		0	0	0	0	0	0	0	0
50201110020070	4.20.10.10.110.010.20.090	Acquisto di prestazioni socio sanitarie integrate da strutture ubicate in altre province della Regione: di cui da Comunità alloggio Socio Sanitarie per persone con disabilità (C.S.S.) pubbliche	€.	0	0	0		0	0	0	0	0	0	0	0
50201110020090	4.20.10.10.110.010.20.110	Acquisto di prestazioni socio sanitarie integrate da strutture ubicate in altre province della Regione: di cui per cure intermedie pubbliche	€.	180,092	176,968	(3,124)	-1.73%	44,242	44,242	44,242	44,242	0	0	0	0
50201110020100	4.20.10.10.110.010.20.120	Acquisto di prestazioni di Cure Palliative Domiciliari verso Altre ATS (gestite da ASST)	€.	2,589	0	(2,589)	-100.00%	0	0	0	0	0	0	0	0
50201110020110	4.20.10.10.110.010.20.130	Acquisto di prestazioni di Cure Palliative Domiciliari da Strutture Pubbliche (non Intercompany) ubicate in altre province della Regione	€.	0	0	0		0	0	0	0	0	0	0	0
50201110020120	4.20.10.10.110.010.20.140	Acquisto di prestazioni di Cure Palliative Residenziali verso Altre ATS della Regione (gestite da ASST)	€.	94,819	53,007	(41,812)	-44.10%	13,252	13,252	13,252	13,251	0	0	0	0
50201110020130	4.20.10.10.110.010.20.150	Acquisto di prestazioni di Cure Palliative Residenziali da Strutture Pubbliche (non Intercompany) ubicate in altre province della Regione	€.	6,039	6,039	0	0.00%	1,510	1,510	1,510	1,509	0	0	0	0
50201110030010	4.20.10.10.110.010.30.010	Acquisto di prestazioni socio sanitarie integrate da strutture ubicate fuori Regione: di cui da RSA pubbliche	€.	28,250	40,000	11,750	41.59%	10,000	10,000	10,000	10,000	0	0	0	0
50201110030020	4.20.10.10.110.010.30.020	Acquisto di prestazioni socio sanitarie integrate da strutture ubicate fuori Regione: di cui da strutture per disabili pubbliche	€.	19,580	20,000	420	2.15%	5,000	5,000	5,000	5,000	0	0	0	0
50201110030030	4.20.10.10.110.010.30.025	Acquisto di prestazioni socio sanitarie a rilevanza sanitaria erogate da strutture pubbliche ubicate fuori Regione - (Extraregione)	€.	0	0	0		0	0	0	0	0	0	0	0
50201110030050	4.20.10.10.110.010.30.040	Acquisto di prestazioni Cure Palliative Domiciliari da Strutture Pubbliche ubicate Fuori Regione	€.	3,000	3,000	0	0.00%	750	750	750	750	0	0	0	0
50201110030060	4.20.10.10.110.010.30.050	Acquisto di prestazioni Cure Palliative Residenziali da Strutture Pubbliche ubicate Fuori Regione	€.	15,000	14,000	(1,000)	-6.67%	3,500	3,500	3,500	3,500	0	0	0	0
50201110030070	4.20.10.10.110.010.30.060	Acquisto di prestazioni ADI da Strutture Pubbliche ubicate Fuori Regione	€.	5,000	7,000	2,000	40.00%	1,750	1,750	1,750	1,750	0	0	0	0
50201110040030	4.20.10.10.110.010.40.030	Acquisto di prestazioni di assistenza domiciliare integrata ADI) - voucher sociosanitario da pubblico	€.	0	0	0		0	0	0	0	0	0	0	0
50201110040040	4.20.10.10.110.010.40.040	Acquisto servizi socio assistenziali da pubblico	€.	0	0	0		0	0	0	0	0	0	0	0
50201110050010	4.20.10.10.110.010.80.010	Altri acquisti di prestazioni di servizi socio sanitari da ATS/ASST/Fondazioni della Regione	€.	0	0	0		0	0	0	0	0	0	0	0
50201110050020	4.20.10.10.110.010.80.020	Altri costi per prestazioni di servizi socio sanitari da pubblico	€.	0	0	0		0	0	0	0	0	0	0	0

PROPOSTA

50201110050030	4.20.10.10.110.010.80.110	Altri acquisti di prestazioni di servizi socio assistenziali da ATS/ASST/Fondazioni della Regione	€.	0	0	0		0	0	0	0	0	0	0	0
50201110050040	4.20.10.10.110.010.80.120	Altri costi per prestazioni di servizi socio assistenziali da pubblico	€.	0	0	0		0	0	0	0	0	0	0	0
50201110060010	4.20.10.10.110.020.10.010	Acquisto di prestazioni socio sanitarie integrate da strutture ubicate nel proprio territorio: di cui da RSA private	€.	97,164,157	95,196,941	(1,967,216)	-2.02%	23,799,235	23,799,235	23,799,235	23,799,236	0	0	0	0
50201110060011	4.20.10.10.110.020.10.011	(acquisto di prestazioni socio sanitarie integrate da strutture ubicate all'interno della Regione: di cui da RSA - non intercompany - "RISTORI")	€.	0	0	0		0	0	0	0	0	0	0	0
50201110060030	4.20.10.10.110.020.10.050	Acquisto di prestazioni socio sanitarie integrate da strutture ubicate nel proprio territorio: di cui da C.D.I. privati	€.	2,434,134	2,430,454	(3,680)	-0.15%	607,614	607,614	607,614	607,612	0	0	0	0
50201110060035	4.20.10.10.110.020.10.051	(acquisto di prestazioni socio sanitarie integrate da strutture ubicate all'interno della Regione: di cui da C.D.I. - non intercompany - "RISTORI")	€.	0	0	0		0	0	0	0	0	0	0	0
50201110060040	4.20.10.10.110.020.10.060	Acquisto di prestazioni socio sanitarie integrate da strutture ubicate nel proprio territorio: di cui da R.S.D. private	€.	16,247,753	15,826,939	(420,814)	-2.59%	3,956,735	3,956,735	3,956,735	3,956,734	0	0	0	0
50201110060045	4.20.10.10.110.020.10.061	(acquisto di prestazioni socio sanitarie integrate da strutture ubicate all'interno della Regione: di cui da R.S.D. -non intercompany - "RISTORI")	€.	0	0	0		0	0	0	0	0	0	0	0
50,201,110,060,050	4.20.10.10.110.020.10.070	Acquisto di prestazioni socio sanitarie integrate da strutture private ubicate nel proprio territorio: di cui per pazienti ex O.P. di fascia B (al netto delle tariffe di accreditamento)	€.	0	0	0		0	0	0	0	0	0	0	0
50201110060060	4.20.10.10.110.020.10.080	Acquisto di prestazioni socio sanitarie integrate da strutture ubicate nel proprio territorio: di cui da Centri Diurni per persone Disabili (C.D.D.) privati	€.	6,947,444	6,947,444	0	0.00%	1,736,861	1,736,861	1,736,861	1,736,861	0	0	0	0
50201110060065	4.20.10.10.110.020.10.081	(acquisto di prestazioni socio sanitarie integrate da strutture ubicate all'interno della Regione: di cui da Centri Diurni per persone Disabili (C.D.D.) - non intercompany - "RISTORI")	€.	0	0	0		0	0	0	0	0	0	0	0
50201110060070	4.20.10.10.110.020.10.090	Acquisto di prestazioni socio sanitarie integrate da strutture ubicate nel proprio territorio: di cui da Comunità alloggio Socio Sanitarie per persone con disabilità (C.S.S.) private	€.	1,487,314	1,487,314	0	0.00%	371,829	371,829	371,829	371,827	0	0	0	0
50201110060075	4.20.10.10.110.020.10.091	(acquisto di prestazioni socio sanitarie integrate da strutture ubicate all'interno della Regione: di cui da Comunità alloggio Socio Sanitarie per persone con disabilità (C.S.S.) - non intercompany - "RISTORI")	€.	0	0	0		0	0	0	0	0	0	0	0
50201110060085	4.20.10.10.110.020.10.101	(Acquisto di prestazioni da servizi residenziali e semiresidenziali area dipendenze ubicate all'interno della Regione - non intercompany - "RISTORI")	€.	0	0	0		0	0	0	0	0	0	0	0
50201110060090	4.20.10.10.110.020.10.110	Acquisto di prestazioni socio sanitarie integrate da strutture ubicate nel proprio teritorio: di cui per cure intermedie private	€.	27,759,006	27,277,549	(481,457)	-1.73%	6,819,387	6,819,387	6,819,387	6,819,388	0	0	0	0
50201110060095	4.20.10.10.110.020.10.111	(acquisto di prestazioni socio sanitarie integrate da strutture ubicate all'interno della Regione: di cui per cure intermedie - non intercompany - "RISTORI")	€.	0	0	0		0	0	0	0	0	0	0	0
50201110060100	4.20.10.10.110.020.10.120	Acquisto di prestazioni di Cure Palliative Domiciliari da Strutture Private ubicate nel proprio territorio	€.	1,175,361	1,176,875	1,514	0.13%	294,219	294,219	294,219	294,218	0	0	0	0
50201110060110	4.20.10.10.110.020.10.130	Acquisto di prestazioni di Cure Palliative Residenziali da Strutture Private ubicate nel proprio territorio	€.	4,211,047	4,252,044	40,997	0.97%	1,063,011	1,063,011	1,063,011	1,063,011	0	0	0	0
50201110070010	4.20.10.10.110.020.20.010	Acquisto di prestazioni socio sanitarie integrate da strutture ubicate in altre province della Regione: di cui da RSA private	€.	1,557,740	1,526,202	(31,538)	-2.02%	381,551	381,551	381,551	381,549	0	0	0	0
50201110070030	4.20.10.10.110.020.20.050	Acquisto di prestazioni socio sanitarie integrate da strutture ubicate in altre province della Regione: di cui da C.D.I. privati	€.	34,566	34,566	0	0.00%	8,642	8,642	8,642	8,640	0	0	0	0
50201110070040	4.20.10.10.110.020.20.060	Acquisto di prestazioni socio sanitarie integrate da strutture ubicate in altre province della Regione: di cui da R.S.D. private	€.	1,232,937	1,201,004	(31,933)	-2.59%	300,251	300,251	300,251	300,251	0	0	0	0
50201110070050	4.20.10.10.110.020.20.070	Acquisto di prestazioni socio sanitarie integrate da strutture private ubicate in altre province della Regione: di cui per pazienti ex O.P. di fascia B (al netto delle tariffe di accreditamento)	€.	0	0	0		0	0	0	0	0	0	0	0
50201110070060	4.20.10.10.110.020.20.080	Acquisto di prestazioni socio sanitarie integrate da strutture ubicate in altre province della Regione: di cui da Centri Diurni per persone Disabili (C.D.D.) privati	€.	87,134	87,134	0	0.00%	21,784	21,784	21,784	21,782	0	0	0	0
50201110070070	4.20.10.10.110.020.20.090	Acquisto di prestazioni socio sanitarie integrate da strutture ubicate in altre province della Regione: di cui da Comunità alloggio Socio Sanitarie per persone con disabilità (C.S.S.) private	€.	137,215	137,215	0	0.00%	34,304	34,304	34,304	34,303	0	0	0	0
50201110070090	4.20.10.10.110.020.20.110	Acquisto di prestazioni socio sanitarie integrate da strutture ubicate in altre province della Regione: di cui per cure intermedie private	€.	274,331	269,573	(4,758)	-1.73%	67,393	67,393	67,393	67,394	0	0	0	0
50201110070100	4.20.10.10.110.020.20.120	Acquisto di prestazioni socio sanitarie integrate da RSA gestite da ASST ATS/ASST/Fondazioni della Regione	€.	16,263	23,179	6,916	42.53%	5,795	5,795	5,795	5,794	0	0	0	0
50201110070110	4.20.10.10.110.020.20.130	Acquisto di prestazioni socio sanitarie integrate da CDI gestiti da ASST ATS/ASST/Fondazioni della Regione	€.	0	0	0		0	0	0	0	0	0	0	0
50201110070120	4.20.10.10.110.020.20.140	Acquisto di prestazioni socio sanitarie integrate da RSD gestite da ASST ATS/ASST/Fondazioni della Regione	€.	0	0	0		0	0	0	0	0	0	0	0
50201110070130	4.20.10.10.110.020.20.150	Acquisto di prestazioni socio sanitarie integrate da CDD gestiti da ASST ATS/ASST/Fondazioni della Regione	€.	0	0	0		0	0	0	0	0	0	0	0
50201110070150	4.20.10.10.110.020.20.161	Acquisto di prestazioni di Assistenza domiciliare integrata ADI) gestiti da ASST verso ATS di appartenenza	€.	283,822	286,605	2,783	0.98%	71,651	71,651	71,651	71,652	0	0	0	0
50201110070160	4.20.10.10.110.020.20.162	Acquisto di prestazioni di Assistenza domiciliare integrata ADI) gestiti da ASST verso altre ATS della Regione	€.	1,484	2,809	1,325	89.29%	702	702	702	703	0	0	0	0
50201110070170	4.20.10.10.110.020.20.163	Acquisto di Altre prestazioni sanitarie e sociosanitarie a rilevanza sanitaria (UCP Domiciliare) da ASST verso ATS di appartenenza	€.	0	0	0		0	0	0	0	0	0	0	0
50201110070180	4.20.10.10.110.020.20.164	Acquisto di Altre prestazioni sanitarie e sociosanitarie a rilevanza sanitaria (UCP Domiciliare) da ASST verso altre ATS della Regione	€.	0	0	0		0	0	0	0	0	0	0	0
50201110070190	4.20.10.10.110.020.20.170	Acquisto di prestazioni di Cure Palliative Domiciliari da Strutture Private ubicate in altre province della Regione	€.	9,745	9,745	0	0.00%	2,436	2,436	2,436	2,437	0	0	0	0
50201110070195	4.20.10.10.110.020.20.171	(Acquisto di prestazioni di Cure Palliative Domiciliari da Strutture Private ubicate all'interno della Regione - non intercompany - "RISTORI")	€.	0	0	0		0	0	0	0	0	0	0	0
50201110070200	4.20.10.10.110.020.20.180	Acquisto di prestazioni di Cure Palliative Residenziali da Strutture Private ubicate in altre province della Regione	€.	371,622	371,622	0	0.00%	92,906	92,906	92,906	92,904	0	0	0	0
50201110070201	4.20.10.10.110.020.20.181	(Acquisto di prestazioni di Cure Palliative Residenziali da Strutture Private ubicate all'interno della Regione - non intercompany - "RISTORI")	€.	0	0	0		0	0	0	0	0	0	0	0
50201110080010	4.20.10.10.110.020.30.010	Acquisto di prestazioni socio sanitarie integrate da strutture ubicate fuori Regione: di cui da RSA private	€.	6,909	40,000	33,091	478.95%	10,000	10,000	10,000	10,000	0	0	0	0
50201110080020	4.20.10.10.110.020.30.020	Acquisto di prestazioni socio sanitarie integrate da strutture ubicate fuori Regione: di cui da strutture per disabili private	€.	60,350	84,000	23,650	39.19%	21,000	21,000	21,000	21,000	0	0	0	0
50201110080050	4.20.10.10.110.020.30.040	Acquisto di prestazioni Cure Palliative Domiciliari da Strutture Private ubicate Fuori Regione	€.	0	2,000	2,000		500	500	500	500	0	0	0	0
50201110080060	4.20.10.10.110.020.30.050	Acquisto di prestazioni Cure Palliative Residenziali da Strutture Private ubicate Fuori Regione	€.	8,000	6,000	(2,000)	-25.00%	1,500	1,500	1,500	1,500	0	0	0	0
50201110080070	4.20.10.10.110.020.30.060	Acquisto di prestazioni ADI da Strutture Private ubicate Fuori Regione	€.	0	0	0		0	0	0	0	0	0	0	0
50201110090010	4.20.10.10.110.020.40.010	Acquisto di servizi di assistenza domiciliare integrata ADI) da privato)	€.	10,804,214	10,869,901	65,687	0.61%	2,717,475	2,717,475	2,717,475	2,717,476	0	0	0	0
50201110090015	4.20.10.10.110.020.40.015	(acquisto di servizi di assistenza domiciliare integrata (ADI) da privato ubicate all'interno della Regione - non intercompany "RISTORI")	€.	0	0	0		0	0	0	0	0	0	0	0
50201110100010	4.20.10.10.110.020.50.010	Acquisto di prestazioni da servizi residenziali e semiresidenziali area dipendenze ubicate sul proprio territorio (da privato)	€.	2,252,270	2,421,577	169,307	7.52%	605,394	605,394	605,394	605,395	0	0	0	0
50201110100020	4.20.10.10.110.020.50.020	Acquisto di prestazioni da servizi residenziali e semiresidenziali area dipendenze ubicate in altri territori della Regione (da privato)	€.	2,331,099	2,389,376	58,277	2.50%	597,344	597,344	597,344	597,344	0	0	0	0
50201110100030	4.20.10.10.110.020.50.030	Acquisto di prestazioni da servizi residenziali e semiresidenziali area dipendenze ubicate fuori Regione (da privato)	€.	201,752	228,983	27,231	13.50%	57,246	57,246	57,246	57,245	0	0	0	0
50201110110010	4.20.10.10.110.020.60.010	Acquisto di prestazioni da servizi multidisciplinari integrati (dipendenze) privati ubicati sul proprio territorio	€.	257,292	281,900	24,608	9.56%	70,475	70,475	70,475	70,475	0	0	0	0
50201110110020	4.20.10.10.110.020.60.020	Acquisto di prestazioni da servizi multidisciplinari integrati (dipendenze) privati ubicati in altre province della Regione	€.	129,034	129,034	0	0.00%	32,259	32,259	32,259	32,257	0	0	0	0
50201110110030	4.20.10.10.110.020.60.030	Acquisto di prestazioni socio sanitarie integrate da strutture ubicate nel proprio teritorio: di cui per Servizio Residenziale Terapeutico Riabilitativo per Minori SRM privati	€.	0	0	0		0	0	0	0	0	0	0	0
50201110110035	4.20.10.10.110.020.60.035	(Acquisto di prestazioni socio sanitarie integrate da strutture ubicate all'interno della Regione: di cui per Servizio Residenziale Terapeutico Riabilitativo per Minori SRM - non intercompany - "RISTORI")	€.	0	0	0		0	0	0	0	0	0	0	0

PRO FORMA

50201110110040	4.20.10.10.110.020.60.040	Acquisto di prestazioni socio sanitarie integrate da strutture ubicate in altre ATS: di cui per Servizio Residenziale Terapeutico Riabilitativo per Minori SRM privati	€.	438,837	167,522	(271,315)	-61.83%	41,881	41,881	41,881	41,879	0	0	0	0
50201110120010	4.20.10.10.110.020.65.010	Acquisto di prestazioni socio sanitarie integrate da consultori familiari privati ubicati sul proprio territorio (prestazioni tariffate)	€.	918,264	941,874	23,610	2.57%	235,469	235,469	235,469	235,467	0	0	0	0
50201110120020	4.20.10.10.110.020.65.015	Riconoscimento funzioni ai consultori familiari privati ubicati sul proprio territorio)	€.	117,162	117,162	0	0.00%	29,291	29,291	29,291	29,289	0	0	0	0
50201110120030	4.20.10.10.110.020.65.020	Acquisto di prestazioni socio sanitarie integrate da consultori familiari privati ubicati in altre province della Regione	€.	60,213	60,213	0	0.00%	15,053	15,053	15,053	15,054	0	0	0	0
50201110120035	4.20.10.10.110.020.65.025	(acquisto di prestazioni socio sanitarie integrate da consultori familiari ubicati all'interno della Regione - non intercompany - "RISTORI")	€.	0	0	0		0	0	0	0	0	0	0	0
50201120000000	4.20.10.10.120.000.00.000	**B.2.A.12) Compartecipazione al personale per att. Libero-prof. (intramoenia) - Totale**	€.	**233,690**	**230,650**	***(3,040)***	**-1.30%**	**57,663**	**57,663**	**57,663**	**57,661**	-	-	-	-

COD_COGE_NI	COD_COGE_NI_old	Descrizione		4 °cet al 31/12/2022	Preventivo al 31/12/2023	Variazione	Variazione %	Budget primo trimestre 2023	Budget secondo trimestre 2023	Budget terzo trimestre 2023	Budget quarto trimestre 2023	Costi da utilizzo contributi 2023	Costi da utilizzo contributi DI CUI SOCIO-SAN	Costi da contributi 2023	Costi da contributi DI CUI SOCIO-SAN
50201120020000	4.20.10.10.120.012.00.000	Compart. al personale att. libera professione ex art. 55 c.1 lett. a) - b) Ccnl - Area Specialistica	€.	0	0	0		0	0	0	0	0	0	0	0
50201120030000	4.20.10.10.120.015.00.000	Compart. al personale att. libera professione ex art. 55 c.1 lett. a) - b) Ccnl - Area sanità pubblica	€.	230,650	230,650	0	0.00%	57,663	57,663	57,663	57,661	0	0	0	0
50201120040000	4.20.10.10.120.020.00.000	Servizi di consulenza sanitaria in area pagamento (art. 55 c.1 lett. c) d) ed ex art. 57-58 CCNL	€.	0	0	0		0	0	0	0	0	0	0	0
50201120050000	4.20.10.10.120.025.00.000	Servizi di consulenza sanitaria in area pagamento (art. 55 c.1 lett. c) d) ed ex art. 57-58 CCNL) - attività v/ATS-ASST-Fondazioni della Regione	€.	0	0	0		0	0	0	0	0	0	0	0
50201120060000	4.20.10.10.120.030.00.000	Servizi di consulenza sanitaria in area pagamento (art. 55 c.2 CCNL)	€.	3,040	0	(3,040)	-100.00%	0	0	0	0	0	0	0	0
50201120090000	4.20.10.10.120.045.00.000	Costi per prestazioni sanitarie intramoenia - Altro	€.	0	0	0		0	0	0	0	0	0	0	0
50201130000000	4.20.10.10.130.000.00.000	**B.2.A.13) Rimborsi, assegni e contributi sanitari - Totale**	€.	**18,159,753**	**22,153,791**	***3,994,038***	**21.99%**	**5,538,447**	**3,815,873**	**3,815,873**	**3,815,875**	-	-	**1,104,632**	-

COD_COGE_NI	COD_COGE_NI_old	Descrizione		4 °cet al 31/12/2022	Preventivo al 31/12/2023	Variazione	Variazione %	Budget primo trimestre 2023	Budget secondo trimestre 2023	Budget terzo trimestre 2023	Budget quarto trimestre 2023	Costi da utilizzo contributi 2023	Costi da utilizzo contributi DI CUI SOCIO-SAN	Costi da contributi 2023	Costi da contributi DI CUI SOCIO-SAN
50201130010010	4.20.10.10.130.010.10.000	Contributi ad associazioni di volontariato	€.	0	0	0		0	0	0	0	0	0	0	0
50201130010020	4.20.10.10.130.010.15.000	Contributi/Rimborsi per cure all'estero	€.	89,425	89,425	0	0.00%	22,356	22,356	22,356	22,357	0	0	0	0
50201130010030	4.20.10.10.130.010.20.000	Contributi/Rimborsi per assistenza indiretta	€.	0	0	0		0	0	0	0	0	0	0	0
50201130010040	4.20.10.10.130.010.25.000	Contributi obbligatori Legge 210/92	€.	1,104,632	1,104,632	0	0.00%	276,158	276,158	276,158	276,158	0	0	1,104,632	0
50201130010050	4.20.10.10.130.010.30.000	Altre Contribuzioni Passive e sussidi)	€.	15,303,164	17,841,873	2,538,709	16.59%	4,460,467	3,517,359	3,517,359	3,517,360	0	0	0	0
50201130010060	4.20.10.10.130.010.35.000	Altre Contribuzioni Passive e sussidi verso altre ATS/ASST/Fondazioni della Regione	€.	1,662,532	0	(1,662,532)	-100.00%	0	0	0	0	0	0	0	0
50201130010070	4.20.10.10.130.010.40.000	Altre Contribuzioni Passive e sussidi verso GSA della Regione)	€.	0	0	0		0	0	0	0	0	0	0	0
50201130010080	4.20.10.10.130.010.45.000	Fondo nazionale per le politiche sociali - risorse per ambiti distrettuali	€.	0	0	0		0	0	0	0	0	0	0	0
50201130010090	4.20.10.10.130.010.50.000	Fondo sociale regionale parte corrente - risorse per ambiti distrettuali	€.	0	1,580,346	1,580,346		395,087	0	0	0	0	0	0	0
50201130010100	4.20.10.10.130.010.55.000	Fondo nazionale per le non autosufficienze - risorse per ambiti distrettuali	€.	0	1,537,515	1,537,515		384,379	0	0	0	0	0	0	0
50201130010110	4.20.10.10.130.010.60.000	Fondo nazionale per la famiglia - risorse per ambiti distrettuali	€.	0	0	0		0	0	0	0	0	0	0	0
50201140000000	4.20.10.10.140.000.00.000	**B.2.A.14) Consulenze, Collaborazioni, Interinale e altre prestazioni di lavoro sanitarie e sociosanitarie - Totale**	€.	**1,045,392**	**12,366**	***(1,033,026)***	**-98.82%**	**3,092**	**3,092**	**3,092**	**3,090**	-	-	-	-

COD_COGE_NI	COD_COGE_NI_old	Descrizione		4 °cet al 31/12/2022	Preventivo al 31/12/2023	Variazione	Variazione %	Budget primo trimestre 2023	Budget secondo trimestre 2023	Budget terzo trimestre 2023	Budget quarto trimestre 2023	Costi da utilizzo contributi 2023	Costi da utilizzo contributi DI CUI SOCIO-SAN	Costi da contributi 2023	Costi da contributi DI CUI SOCIO-SAN
50201140010010	4.20.10.10.140.010.10.000	Consulenze sanitarie da ATS/ASST/Fondazioni della Regione	€.	0	0	0		0	0	0	0	0	0	0	0
50201140010040	4.20.10.10.140.010.25.000	Consulenze sanitarie da altri enti pubblici	€.	0	0	0		0	0	0	0	0	0	0	0
50201140010070	4.20.10.10.140.010.40.000	Consulenze sanitarie da terzi	€.	1,045,392	12,366	(1,033,026)	-98.82%	3,092	3,092	3,092	3,090	0	0	0	0
50201140010080	4.20.10.10.140.010.42.000	Consulenze sanitarie da terzi Assi	€.	0	0	0		0	0	0	0	0	0	0	0
50201140010090	4.20.10.10.140.010.45.000	Consulenze socio-sanitarie da terzi	€.	0	0	0		0	0	0	0	0	0	0	0
50201140020010	4.20.10.10.140.020.10.000	Collaborazioni coordinate e continuative - area sanitaria	€.	0	0	0		0	0	0	0	0	0	0	0
50201140020040	4.20.10.10.140.020.25.000	Collaborazioni coordinate e continuative - area sociale	€.	0	0	0		0	0	0	0	0	0	0	0
50201140020060	4.20.10.10.140.020.35.000	Prestazioni lavoro interinale (sanitario) - da terzi)	€.	0	0	0		0	0	0	0	0	0	0	0
50201140020080	4.20.10.10.140.020.45.000	Prestazioni lavoro interinale (sociale) - da terzi)	€.	0	0	0		0	0	0	0	0	0	0	0
50201140020100	4.20.10.10.140.020.55.000	Prestazioni occasionali e altre prestazioni di lavoro sanitarie da terzi	€.	0	0	0		0	0	0	0	0	0	0	0
50201140020120	4.20.10.10.140.020.65.000	Prestazioni occasionali e altre prestazioni di lavoro sociali da terzi	€.	0	0	0		0	0	0	0	0	0	0	0
50201140030010	4.20.10.10.140.030.10.000	Rimborso degli oneri stipendiali del personale sanitario che presta servizio in azienda in posizione di comando in ATS/ASST/Fondazioni della Regione)	€.	0	0	0		0	0	0	0	0	0	0	0
50201140030020	4.20.10.10.140.030.20.000	Rimborso degli oneri stipendiali del personale sanitario che presta servizio in azienda in posizione di comando in altri Enti pubblici e Università)	€.	0	0	0		0	0	0	0	0	0	0	0
50201140030040	4.20.10.10.140.030.40.000	Rimborso degli oneri stipendiali del personale sanitario che presta servizio in azienda in posizione di comando da Aziende di altre Regioni)	€.	0	0	0		0	0	0	0	0	0	0	0
50201150000000	4.20.10.10.150.000.00.000	**B.2.A.15) Altri servizi sanitari e sociosanitari a rilevanza sanitaria - Totale**	€.	**26,342,677**	**26,621,556**	***278,879***	**1.06%**	**6,655,389**	**6,650,389**	**6,650,389**	**6,650,389**	**5,467,051**	**4,591,631**	**32,000**	**32,000**

COD_COGE_NI	COD_COGE_NI_old	Descrizione		4 °cet al 31/12/2022	Preventivo al 31/12/2023	Variazione	Variazione %	Budget primo trimestre 2023	Budget secondo trimestre 2023	Budget terzo trimestre 2023	Budget quarto trimestre 2023	Costi da utilizzo contributi 2023	Costi da utilizzo contributi DI CUI SOCIO-SAN	Costi da contributi 2023	Costi da contributi DI CUI SOCIO-SAN
50201150010010	4.20.10.10.150.010.10.000	Altre prestazioni per servizi sanitari da ATS/ASST/Fondazioni della Regione	€.	18,308	15,671	(2,637)	-14.40%	3,918	3,918	3,918	3,917	0	0	0	0
50201150010020	4.20.10.10.150.010.15.000	Altre prestazioni per servizi socio sanitari da ATS/ASST/Fondazioni della Regione	€.	0	0	0		0	0	0	0	0	0	0	0
50201150010030	4.20.10.10.150.010.17.000	Altre prestazioni per servizi socio sanitari da terzi Assi	€.	0	0	0		0	0	0	0	0	0	0	0
50,201,150,010,035	4.20.10.10.150.010.18.000	(Acquisto di servizi di ossigenoterapia domiciliare)	€.	0	0	0		0	0	0	0	0	0	0	0

PROPOSTA

50201150010040	4.20.10.10.150.010.20.000	Altre prestazioni per servizi sanitari da pubblico	€.	27,553	69,000	41,447	150.43%	17,250	17,250	17,250	17,250	0	0	0	0
50201150010041	4.20.10.10.150.010.21.000	(Costi per tamponi v/ATS/ASST/IRCCS)	€.	9,207,004	7,961,877	(1,245,127)	-13.52%	1,990,469	1,990,469	1,990,469	1,990,470	0	0	0	0
50201150010042	4.20.10.10.150.010.22.000	(Costi per vaccinazioni v/ASST/IRCCS del territorio)	€.	2,122,212	2,122,212	0	0.00%	530,553	530,553	530,553	530,553	0	0	0	0
50201150010043	4.20.10.10.150.010.23.000	Altre prestazioni per Nuove Reti Sanitarie da ATS/ASST/Fondazioni della Regione	€.	3,005	3,005	0	0.00%	751	751	751	752	0	0	0	0
50201150010044	4.20.10.10.150.010.24.000	Altre prestazioni per subacuti da ATS/ASST/Fondazioni della Regione	€.	2,992,522	4,258,384	1,265,862	42.30%	1,064,596	1,064,596	1,064,596	1,064,596	0	0	0	0
50201150010050	4.20.10.10.150.010.25.000	Altre prestazioni per servizi socio sanitari da pubblico	€.	415,540	396,810	(18,730)	-4.51%	99,203	99,203	99,203	99,201	239,631	239,631	0	0
50201150010070	4.20.10.10.150.010.35.000	Altre prestazioni per servizi sanitari da Extraregione	€.	0	0	0		0	0	0	0	0	0	0	0
50201150020010	4.20.10.10.150.020.10.000	Altre prestazioni per servizi sanitari da terzi	€.	6,183,285	6,629,597	446,312	7.22%	1,657,399	1,657,399	1,657,399	1,657,400	875,420	0	0	0
50201150020020	4.20.10.10.150.020.15.000	Altre prestazioni per servizi socio sanitari da terzi	€.	4,988,248	4,750,000	(238,248)	-4.78%	1,187,500	1,187,500	1,187,500	1,187,500	4,352,000	4,352,000	32,000	32,000
50201150020040	4.20.10.10.150.020.25.000	Altre prestazioni per servizi socio assistenziali da terzi)	€.	0	20,000	20,000		5,000	0	0	0	0	0	0	0
50201150020050	4.20.10.10.150.020.30.000	Servizi sanitari appaltati o in "service" da terzi	€.	385,000	395,000	10,000	2.60%	98,750	98,750	98,750	98,750	0	0	0	0
50201150020070	4.20.10.10.150.020.40.000	(Altre prestazioni per servizi sanitari da privati - "RISTORI")	€.	0	0	0		0	0	0	0	0	0	0	0
50201150020080	4.20.10.10.150.020.50.000	(Altre prestazioni per servizi socio sanitari - non intercompany - "RISTORI")	€.	0	0	0		0	0	0	0	0	0	0	0
50201150030000	4.20.10.10.150.900.10.000	Costi per servizi sanitari - Mobilità internazionale passiva	€.	0	0	0		0	0	0	0	0	0	0	0
50201150030010	4.20.10.10.150.900.10.100	Ricoveri Costi - Mobilità passiva internazionale)	€.	0	0	0		0	0	0	0	0	0	0	0
50201150030020	4.20.10.10.150.900.10.200	Ambulatoriale Costi - Mobilità passiva internazionale)	€.	0	0	0		0	0	0	0	0	0	0	0
50201150030030	4.20.10.10.150.900.10.300	Altre prestazioni sanitarie Costi - Mobilità passiva internazionale)	€.	0	0	0		0	0	0	0	0	0	0	0
50201150030040	4.20.10.10.150.900.10.400	Ricoveri Costi - Mobilità passiva internazionale rilevata dalle ATS verso le ASST/IRCCS della Regione)	€.	0	0	0		0	0	0	0	0	0	0	0
50201150030050	4.20.10.10.150.900.10.500	Ambulatoriale Costi - Mobilità passiva internazionale rilevata dalle ATS verso le ASST/IRCCS della Regione	€.	0	0	0		0	0	0	0	0	0	0	0
50201150030060	4.20.10.10.150.900.10.600	Altre prestazioni sanitarie Costi - Mobilità passiva internazionale rilevata dalle ATS verso le ASST/IRCCS della Regione	€.	0	0	0		0	0	0	0	0	0	0	0
50201150030070	4.20.10.10.150.900.10.302	Costi per prestazioni sanitarie erogate da aziende sanitarie estere (fatturate direttamente)	€.	0	0	0		0	0	0	0	0	0	0	0

				4 °cet al 31/12/2022	Preventivo al 31/12/2023	Variazione	Variazione %	Budget primo trimestre 2023	Budget secondo trimestre 2023	Budget terzo trimestre 2023	Budget quarto trimestre 2023	Costi da utilizzo contributi 2023	Costi da utilizzo contributi DI CUI SOCIO-SAN	Costi da contributi 2023	Costi da contributi DI CUI SOCIO-SAN
50202000000000	4.20.10.20.000.000.00.000	**B.2.B) Acquisti di servizi non sanitari - Totale**	€.	**14,252,619**	**11,821,857**	**(2,430,762)**	**-17.05%**	**2,955,466**	**2,885,466**	**2,885,466**	**2,885,459**	**116,172**	**0**	**608,722**	**0**
50202010000000	4.20.10.20.010.000.00.000	**B.2.B.1) Servizi non sanitari -Totale**	€.	**13,703,319**	**11,205,872**	**(2,497,447)**	**-18.23%**	**2,801,469**	**2,801,469**	**2,801,469**	**2,801,465**	**0**	**0**	**608,722**	**0**

COD_COGE_NI	COD_COGE_NI_old	Descrizione		4 °cet al 31/12/2022	Preventivo al 31/12/2023	Variazione	Variazione %	Budget primo trimestre 2023	Budget secondo trimestre 2023	Budget terzo trimestre 2023	Budget quarto trimestre 2023	Costi da utilizzo contributi 2023	Costi da utilizzo contributi DI CUI SOCIO-SAN	Costi da contributi 2023	Costi da contributi DI CUI SOCIO-SAN
50202010010000	4.20.10.20.010.010.10.000	Lavanderia	€.	33,674	33,674	0	0.00%	8,419	8,419	8,419	8,417	0	0	0	0
50202010020000	4.20.10.20.010.010.15.000	Pulizia	€.	449,080	449,080	0	0.00%	112,270	112,270	112,270	112,270	0	0	0	0
50202010030000	4.20.10.20.010.010.20.000	Mensa	€.	601,881	601,881	0	0.00%	150,470	150,470	150,470	150,471	0	0	0	0
50202010030010	4.20.10.20.010.010.21.000	Mensa dipendenti	€.	0	0	0		0	0	0	0	0	0	0	0
50202010030020	4.20.10.20.010.010.22.000	Ticket restaurant dipendenti	€.	601,881	601,881	0	0.00%	150,470	150,470	150,470	150,471	0	0	0	0
50202010030030	4.20.10.20.010.010.23.000	Mensa degenti	€.	0	0	0		0	0	0	0	0	0	0	0
50202010040000	4.20.10.20.010.010.25.000	Riscaldamento	€.	811,000	554,997	(256,003)	-31.57%	138,749	138,749	138,749	138,750	0	0	0	0
50202010050000	4.20.10.20.010.010.30.000	Servizi di elaborazione dati	€.	327,210	327,210	0	0.00%	81,803	81,803	81,803	81,801	0	0	0	0
50202010060000	4.20.10.20.010.010.35.000	Trasporti non sanitari (se non addebitati in fattura dai fornitori di materie e merci)	€.	1,160	1,000	(160)	-13.79%	250	250	250	250	0	0	0	0
50202010070000	4.20.10.20.010.010.40.000	Smaltimento rifiuti	€.	23,468	23,468	0	0.00%	5,867	5,867	5,867	5,867	0	0	0	0
50202010080010	4.20.10.20.010.020.10.000	Utenze telefoniche	€.	597,602	408,961	(188,641)	-31.57%	102,240	102,240	102,240	102,241	0	0	0	0
50202010080020	4.20.10.20.010.020.20.000	Utenze elettricità	€.	550,000	376,385	(173,615)	-31.57%	94,096	94,096	94,096	94,097	0	0	0	0
50202010080030	4.20.10.20.010.020.30.000	Acqua, gas, combustibile)	€.	40,791	27,915	(12,876)	-31.57%	6,979	6,979	6,979	6,978	0	0	0	0
50202010080040	4.20.10.20.010.020.40.000	Servizi esterni di vigilanza	€.	0	0	0		0	0	0	0	0	0	0	0
50202010080050	4.20.10.20.010.020.80.000	Altre Utenze)	€.	0	0	0		0	0	0	0	0	0	0	0
50202010090010	4.20.10.20.010.030.10.000	Assicurazioni: Premi per R.C. Professionale)	€.	550,497	550,497	0	0.00%	137,624	137,624	137,624	137,625	0	0	0	0
50202010090020	4.20.10.20.010.030.20.000	Assicurazioni: Altri premi)	€.	98,421	98,421	0	0.00%	24,605	24,605	24,605	24,606	0	0	0	0
50202010100010	4.20.10.20.010.040.10.000	Acquisto di altri servizi non sanitari da ATS/ASST/Fondazioni della Regione	€.	65,600	64,400	(1,200)	-1.83%	16,100	16,100	16,100	16,100	0	0	0	0
50202010100020	4.20.10.20.010.040.20.000	Acquisto di altri servizi non sanitari da pubblico)	€.	2,000	2,000	0	0.00%	500	500	500	500	0	0	0	0
50202010110010	4.20.10.20.010.050.10.000	Servizi postali e telex	€.	300,055	268,186	(31,869)	-10.62%	67,047	67,047	67,047	67,045	0	0	0	0
50202010110020	4.20.10.20.010.050.15.000	Pubblicità e promozione	€.	0	0	0		0	0	0	0	0	0	0	0
50202010110030	4.20.10.20.010.050.20.000	Rimborso spese di viaggio e soggiorno)	€.	51,466	51,500	34	0.07%	12,875	12,875	12,875	12,875	0	0	0	0
50202010110040	4.20.10.20.010.050.25.000	Altri servizi non sanitari acquistati in "Service")	€.	4,315,163	3,856,842	(458,321)	-10.62%	964,211	964,211	964,211	964,209	0	0	0	0
50202010110050	4.20.10.20.010.050.80.000	Altri servizi non sanitari)	€.	4,884,251	3,509,455	(1,374,796)	-28.15%	877,364	877,364	877,364	877,363	0	0	608,722	0

50202020000000	4.20.10.20.020.000.00.000	**B.2.B.2) Consulenze, Collaborazioni, Interinale e altre prestazioni di lavoro non sanitarie - Totale**	€.	**365,286**	**468,172**	**102,886**	**28.17%**	**117,043**	**47,043**	**47,043**	**47,043**	**116,172**	**-**	**-**	**-**

COD_COGE_NI	COD_COGE_NI_old	Descrizione		4 °cet al 31/12/2022	Preventivo al 31/12/2023	Variazione	Variazione %	Budget primo trimestre 2023	Budget secondo trimestre 2023	Budget terzo trimestre 2023	Budget quarto trimestre 2023	Costi da utilizzo contributi 2023	Costi da utilizzo contributi DI CUI SOCIO-SAN	Costi da contributi 2023	Costi da contributi DI CUI SOCIO-SAN
50202020010010	4.20.10.20.020.010.10.010	Consulenze non sanitarie da ATS/ASST/Fondazioni della Regione	€.	0	0	0		0	0	0	0	0	0	0	0
50202020010020	4.20.10.20.020.010.10.020	Consulenze non sanitarie da altri enti pubblici	€.	0	0	0		0	0	0	0	0	0	0	0
50202020020010	4.20.10.20.020.010.20.010	Servizi per consulenze Amministrative - da privato	€.	0	0	0		0	0	0	0	0	0	0	0

50202020020020	4.20.10.20.020.010.20.020	Servizi per consulenze Tecniche - da privato	€.	100,566	51,520	(49,046)	-48.77%	12,880	10,380	10,380	10,380	41,520	0	0	0
50202020020030	4.20.10.20.020.010.20.030	Servizi per consulenze Legali - da privato	€.	0	0	0		0	0	0	0	0	0	0	0
50202020020040	4.20.10.20.020.010.20.040	Servizi per consulenze Notarili - da privato	€.	0	0	0		0	0	0	0	0	0	0	0
50202020030010	4.20.10.20.020.020.10.000	Spese per collaborazioni coordinate e continuative Amministrative - da privato	€.	0	0	0		0	0	0	0	0	0	0	0
50202020030020	4.20.10.20.020.020.20.000	Spese per collaborazioni coordinate e continuative Tecniche - da privato	€.	0	0	0		0	0	0	0	0	0	0	0
50202020030040	4.20.10.20.020.020.30.000	Prestazioni lavoro interinale Amministrativo (non sanitario) - da privato	€.	215,498	410,509	195,011	90.49%	102,627	35,127	35,127	35,128	68,509	0	0	0
50202020030050	4.20.10.20.020.020.40.000	Prestazioni lavoro interinale Tecnico (non sanitario) - da privato	€.	49,222	6,143	(43,079)	-87.52%	1,536	1,536	1,536	1,535	6,143	0	0	0
50202020030060	4.20.10.20.020.020.50.000	Prestazioni occasionali e altre prestazioni di lavoro non sanitarie - da privato	€.	0	0	0		0	0	0	0	0	0	0	0
50202020030080	4.20.10.20.020.020.61.000	Altre Consulenze non sanitarie da privato - - in attuazione dell'art.79, comma 1, sexies lettera c), del D.L. 112/2008, convertito con legge 133/2008 e della legge 23 dicembre 2009 n. 191)	€.	0	0	0		0	0	0	0	0	0	0	0
50202020040010	4.20.10.20.020.030.10.000	Rimborso degli oneri stipendiali del personale non sanitario che presta servizio in azienda in posizione di comando in ATS/ASST/Fondazioni della Regione)	€.	0	0	0		0	0	0	0	0	0	0	0
50202020040020	4.20.10.20.020.030.20.000	Rimborso degli oneri stipendiali del personale non sanitario che presta servizio in azienda in posizione di comando in altri Enti pubblici e Università)	€.	0	0	0		0	0	0	0	0	0	0	0
50202020040030	4.20.10.20.020.030.30.000	Rimborso degli oneri stipendiali del personale non sanitario che presta servizio in azienda in posizione di comando dalla Regione Lombardia)	€.	0	0	0		0	0	0	0	0	0	0	0
50202030000000	4.20.10.20.030.000.00.000	**B.2.B.3) Formazione (esternalizzata e non) - Totale**	€.	**184,014**	147,813	**(36,201)**	**-19.67%**	**36,954**	**36,954**	**36,954**	**36,951**	-	-	-	-

COD_COGE_NI	COD_COGE_NI_old	Descrizione		4 °cet al 31/12/2022	Preventivo al 31/12/2023	Variazione	Variazione %	Budget primo trimestre 2023	Budget secondo trimestre 2023	Budget terzo trimestre 2023	Budget quarto trimestre 2023	Costi da utilizzo contributi 2023	Costi da utilizzo contributi DI CUI SOCIO-SAN	Costi da contributi 2023	Costi da contributi DI CUI SOCIO-SAN
50202030010000	4.20.10.20.030.010.00.000	Formazione esternalizzata da pubblico (Iref, Università, …)	€.	0	0	0		0	0	0	0	0	0	0	0
50202030020000	4.20.10.20.030.020.00.000	Formazione esternalizzata da ATS/ASST/Fondazioni della Regione	€.	14,282	14,082	(200)	-1.40%	3,521	3,521	3,521	3,519	0	0	0	0
50202030030000	4.20.10.20.030.110.00.000	Formazione esternalizzata da privato	€.	46,932	10,931	(36,001)	-76.71%	2,733	2,733	2,733	2,732	0	0	0	0
50202030040000	4.20.10.20.030.120.00.000	Formazione non esternalizzata da privato	€.	122,800	122,800	0	0.00%	30,700	30,700	30,700	30,700	0	0	0	0
50300000000000	4.20.15.00.000.000.00.000	**B.3) Manutenzione e riparazione (ordinaria esternalizzata) - Totale**	€.	**2,329,080**	2,129,178	**(199,902)**	**-8.58%**	**532,295**	**532,295**	**532,295**	**532,293**	-	-	-	-

COD_COGE_NI	COD_COGE_NI_old	Descrizione		4 °cet al 31/12/2022	Preventivo al 31/12/2023	Variazione	Variazione %	Budget primo trimestre 2023	Budget secondo trimestre 2023	Budget terzo trimestre 2023	Budget quarto trimestre 2023	Costi da utilizzo contributi 2023	Costi da utilizzo contributi DI CUI SOCIO-SAN	Costi da contributi 2023	Costi da contributi DI CUI SOCIO-SAN
50310000000000	4.20.15.10.000.000.00.000	Manutenzione e riparazione ordinaria esternalizzata per immobili e loro pertinenze	€.	622,221	569,125	(53,096)	-8.53%	142,281	142,281	142,281	142,282	0	0	0	0
50320000000000	4.20.15.15.000.000.00.000	Manutenzione e riparazione ordinaria esternalizzata per impianti e macchinari	€.	520,946	476,492	(44,454)	-8.53%	119,123	119,123	119,123	119,123	0	0	0	0
50330000000000	4.20.15.20.000.000.00.000	Manutenzione e riparazione ordinaria esternalizzata per mobili e macchine	€.	0	0	0		0	0	0	0	0	0	0	0
50340000000000	4.20.15.30.000.000.00.000	Manutenzione e riparazione ordinaria esternalizzata per attrezzature tecnico-scientifiche sanitarie	€.	119,519	119,519	0	0.00%	29,880	29,880	29,880	29,879	0	0	0	0
50350000000000	4.20.15.40.000.000.00.000	Manutenzione e riparazione ordinaria esternalizzata per automezzi sanitari	€.	0	0	0		0	0	0	0	0	0	0	0
50360000000000	4.20.15.50.000.000.00.000	Manutenzione e riparazione ordinaria esternalizzata per automezzi non sanitari	€.	18,278	18,000	(278)	-1.52%	4,500	4,500	4,500	4,500	0	0	0	0
50370000000000	4.20.15.80.000.000.00.000	Altre manutenzioni e riparazioni)	€.	1,048,116	946,042	(102,074)	-9.74%	236,511	236,511	236,511	236,509	0	0	0	0
50380000000000	4.20.15.90.000.000.00.000	Manutenzioni e riparazioni da ATS/ASST/Fondazioni della Regione	€.	0	0	0		0	0	0	0	0	0	0	0
50400000000000	4.20.20.00.000.000.00.000	**B.4) Godimento di beni di terzi - Totale**	€.	**1,267,721**	**1,242,207**	**(25,514)**	**-2.01%**	310,552	**310,552**	**310,552**	**310,551**	-	-	-	-

COD_COGE_NI	COD_COGE_NI_old	Descrizione		4 °cet al 31/12/2022	Preventivo al 31/12/2023	Variazione	Variazione %	Budget primo trimestre 2023	Budget secondo trimestre 2023	Budget terzo trimestre 2023	Budget quarto trimestre 2023	Costi da utilizzo contributi 2023	Costi da utilizzo contributi DI CUI SOCIO-SAN	Costi da contributi 2023	Costi da contributi DI CUI SOCIO-SAN
50410010000000	4.20.20.10.010.000.00.000	Affitti passivi)	€.	291,700	291,700	0	0.00%	72,925	72,925	72,925	72,925	0	0	0	0
50410020000000	4.20.20.10.020.000.00.000	Spese condominiali	€.	82,840	82,840	0	0.00%	20,710	20,710	20,710	20,710	0	0	0	0
50420010000000	4.20.20.20.010.000.00.000	Canoni di Noleggio sanitari (esclusa protesica)	€.	128,841	128,841	0	0.00%	32,210	32,210	32,210	32,211	0	0	0	0
50420030000000	4.20.20.20.020.000.00.000	Canoni di Noleggio non sanitari	€.	764,340	738,826	(25,514)	-3.34%	184,707	184,707	184,707	184,705	0	0	0	0
50430010000000	4.20.20.30.010.000.00.000	Canoni di leasing sanitari	€.	0	0	0		0	0	0	0	0	0	0	0
50430020000000	4.20.20.30.020.000.00.000	Canoni di leasing non sanitari	€.	0	0	0		0	0	0	0	0	0	0	0
50440010000000	4.20.20.40.010.000.00.000	Canoni di project financing	€.	0	0	0		0	0	0	0	0	0	0	0
50450010000000	4.20.20.80.010.000.00.000	Locazioni e noleggi da ATS/ASST/Fondazioni della Regione	€.	0	0	0		0	0	0	0	0	0	0	0

				4 °cet al 31/12/2022	Preventivo al 31/12/2023	Variazione	Variazione %	Budget primo trimestre 2023	Budget secondo trimestre 2023	Budget terzo trimestre 2023	Budget quarto trimestre 2023	Costi da utilizzo contributi 2023	Costi da utilizzo contributi DI CUI SOCIO-SAN	Costi da contributi 2023	Costi da contributi DI CUI SOCIO-SAN
50499999999999	4.20.25.00.000.000.00.000	**Costo del Personale (Totale)**	€.	**42,889,130**	**43,928,701**	**1,039,571**	**2.42%**	**10,982,182**	**10,982,182**	**10,982,182**	**10,982,155**	-	-	-	-
50500000000000	4.20.25.10.000.000.00.000	**B.5 Personale del ruolo sanitario - Totale**	€.	**31,817,654**	**32,701,248**	**883,594**	**2.78%**	**8,175,314**	**8,175,314**	**8,175,314**	**8,175,306**	-	-	-	-

COD_COGE_NI	COD_COGE_NI_old	Descrizione		4 °cet al 31/12/2022	Preventivo al 31/12/2023	Variazione	Variazione %	Budget primo trimestre 2023	Budget secondo trimestre 2023	Budget terzo trimestre 2023	Budget quarto trimestre 2023	Costi da utilizzo contributi 2023	Costi da utilizzo contributi DI CUI SOCIO-SAN	Costi da contributi 2023	Costi da contributi DI CUI SOCIO-SAN
50510010010000	4.20.25.10.010.010.00.000	Ruolo Sanitario - T.INDETERMINATO - - Personale dirigente medico / veterinario - Competenze fisse)	€.	10,209,621	10,669,785	460,164	4.51%	2,667,446	2,667,446	2,667,446	2,667,447	0	0	0	0
50510010020000	4.20.25.10.010.020.00.000	Ruolo Sanitario - T.INDETERMINATO - - Personale dirigente medico / veterinario - Straordinario)	€.	0	0	0		0	0	0	0	0	0	0	0
50510010030000	4.20.25.10.010.025.00.000	Ruolo Sanitario - T.INDETERMINATO - - Personale dirigente medico / veterinario - Retr. Posizione)	€.	1,422,905	1,356,288	(66,617)	-4.68%	339,072	339,072	339,072	339,072	0	0	0	0

50510010040000	4.20.25.10.010.030.00.000	Ruolo Sanitario - T.INDETERMINATO - - Personale dirigente medico / veterinario - Indennità varie)	€.	354,471	111,641	(242,830)	-68.50%	27,910	27,910	27,910	27,911	0	0	0	0
50510010050000	4.20.25.10.010.040.00.000	Ruolo Sanitario - T.INDETERMINATO - - Personale dirigente medico / veterinario - Competenze personale comandato)	€.	9,465	8,476	(989)	-10.45%	2,119	2,119	2,119	2,119	0	0	0	0
50510010060000	4.20.25.10.010.050.00.000	Ruolo Sanitario - T.INDETERMINATO - - Personale dirigente medico / veterinario - Incentivazione (retribuzione di risultato)	€.	2,645,552	3,013,703	368,151	13.92%	753,426	753,426	753,426	753,425	0	0	0	0
50510010070000	4.20.25.10.010.060.00.000	Ruolo Sanitario - T.INDETERMINATO - - Personale dirigente medico / veterinario - Risorse aggiuntive regionali)	€.	175,119	0	(175,119)	-100.00%	0	0	0	0	0	0	0	0
50510010090000	4.20.25.10.010.110.00.000	Ruolo Sanitario - T.INDETERMINATO - - Personale dirigente medico / veterinario - Oneri sociali*)	€.	4,186,518	4,322,839	136,321	3.26%	1,080,710	1,080,710	1,080,710	1,080,709	0	0	0	0
50510010100000	4.20.25.10.010.210.00.000	Ruolo Sanitario - T.INDETERMINATO - - Personale dirigente medico / veterinario - Accantonamento a TFR)	€.	0	0	0		0	0	0	0	0	0	0	0
50510010120000	4.20.25.10.010.800.00.000	Ruolo Sanitario - T.INDETERMINATO - - Personale dirigente medico / veterinario - Altri costi del personale)	€.	0	0	0		0	0	0	0	0	0	0	0
50510020010000	4.20.25.10.012.010.00.000	Ruolo Sanitario - T.DETERMINATO - - Personale dirigente medico / veterinario - Competenze fisse)	€.	567,538	279,442	(288,096)	-50.76%	69,861	69,861	69,861	69,859	0	0	0	0
50510020020000	4.20.25.10.012.020.00.000	Ruolo Sanitario - T.DETERMINATO - - Personale dirigente medico / veterinario - Straordinario)	€.	0	40,000	40,000		10,000	10,000	10,000	10,000	0	0	0	0
50510020030000	4.20.25.10.012.025.00.000	Ruolo Sanitario - T.DETERMINATO - - Personale dirigente medico / veterinario - Retr. Posizione)	€.	65,093	29,295	(35,798)	-55.00%	7,324	7,324	7,324	7,323	0	0	0	0
50510020040000	4.20.25.10.012.030.00.000	Ruolo Sanitario - T.DETERMINATO - - Personale dirigente medico / veterinario - Indennità varie)	€.	6,262	0	(6,262)	-100.00%	0	0	0	0	0	0	0	0
50510020060000	4.20.25.10.012.050.00.000	Ruolo Sanitario - T.DETERMINATO - - Personale dirigente medico / veterinario - Incentivazione (retribuzione di risultato)	€.	135,003	70,212	(64,791)	-47.99%	17,553	17,553	17,553	17,553	0	0	0	0
50510020070000	4.20.25.10.012.060.00.000	Ruolo Sanitario - T.DETERMINATO - - Personale dirigente medico / veterinario - Risorse aggiuntive regionali)	€.	9,168	0	(9,168)	-100.00%	0	0	0	0	0	0	0	0
50510020090000	4.20.25.10.012.110.00.000	Ruolo Sanitario - T.DETERMINATO - - Personale dirigente medico / veterinario - Oneri sociali*)	€.	232,881	119,692	(113,189)	-48.60%	29,923	29,923	29,923	29,923	0	0	0	0
50510020120000	4.20.25.10.012.800.00.000	Ruolo Sanitario - T.DETERMINATO - - Personale dirigente medico / veterinario - Altri costi del personale)	€.	0	0	0		0	0	0	0	0	0	0	0
50520010010000	4.20.25.10.020.010.00.000	Ruolo Sanitario - T.INDETERMINATO- - Personale dirigente non medico - Competenze fisse)	€.	812,983	939,701	126,718	15.59%	234,925	234,925	234,925	234,926	0	0	0	0
50520010020000	4.20.25.10.020.020.00.000	Ruolo Sanitario - T.INDETERMINATO- - Personale dirigente non medico - Straordinario)	€.	0	0	0		0	0	0	0	0	0	0	0
50520010030000	4.20.25.10.020.025.00.000	Ruolo Sanitario - T.INDETERMINATO- - Personale dirigente non medico - Retr. Posizione)	€.	169,669	164,597	(5,072)	-2.99%	41,149	41,149	41,149	41,150	0	0	0	0
50520010040000	4.20.25.10.020.030.00.000	Ruolo Sanitario - T.INDETERMINATO- - Personale dirigente non medico - Indennità varie)	€.	13,564	1,920	(11,644)	-85.84%	480	480	480	480	0	0	0	0
50520010050000	4.20.25.10.020.040.00.000	Ruolo Sanitario - T.INDETERMINATO- - Personale dirigente non medico - Competenze personale comandato)	€.	0	0	0		0	0	0	0	0	0	0	0
50520010060000	4.20.25.10.020.050.00.000	Ruolo Sanitario - T.INDETERMINATO- - Personale dirigente non medico - Incentivazione (retribuzione di risultato)	€.	250,645	373,655	123,010	49.08%	93,414	93,414	93,414	93,413	0	0	0	0
50520010070000	4.20.25.10.020.060.00.000	Ruolo Sanitario - T.INDETERMINATO- - Personale dirigente non medico - Risorse aggiuntive regionali)	€.	16,214	0	(16,214)	-100.00%	0	0	0	0	0	0	0	0
50520010090000	4.20.25.10.020.110.00.000	Ruolo Sanitario - T.INDETERMINATO- - Personale dirigente non medico - Oneri sociali*)	€.	391,388	451,225	59,837	15.29%	112,806	112,806	112,806	112,807	0	0	0	0
50520010100000	4.20.25.10.020.210.00.000	Ruolo Sanitario - T.INDETERMINATO- - Personale dirigente non medico - Accantonamento a TFR)	€.	0	0	0		0	0	0	0	0	0	0	0
50520010120000	4.20.25.10.020.800.00.000	Ruolo Sanitario - T.INDETERMINATO- - Personale dirigente non medico - Altri costi del personale)	€.	0	0	0		0	0	0	0	0	0	0	0
50520020010000	4.20.25.10.022.010.00.000	Ruolo Sanitario - T.DETERMINATO - - Personale dirigente non medico - Competenze fisse)	€.	123,077	214,398	91,321	74.20%	53,600	53,600	53,600	53,598	0	0	0	0
50520020020000	4.20.25.10.022.020.00.000	Ruolo Sanitario - T.DETERMINATO - - Personale dirigente non medico - Straordinario)	€.	0	10,000	10,000		2,500	2,500	2,500	2,500	0	0	0	0
50520020030000	4.20.25.10.022.025.00.000	Ruolo Sanitario - T.DETERMINATO - - Personale dirigente non medico - Retr. Posizione)	€.	3,558	2,812	(746)	-20.97%	703	703	703	703	0	0	0	0
50520020040000	4.20.25.10.022.030.00.000	Ruolo Sanitario - T.DETERMINATO - - Personale dirigente non medico - Indennità varie)	€.	0	0	0		0	0	0	0	0	0	0	0
50520020060000	4.20.25.10.022.050.00.000	Ruolo Sanitario - T.DETERMINATO - - Personale dirigente non medico - Incentivazione (retribuzione di risultato)	€.	40,156	40,000	(156)	-0.39%	10,000	10,000	10,000	10,000	0	0	0	0
50520020070000	4.20.25.10.022.060.00.000	Ruolo Sanitario - T.DETERMINATO - - Personale dirigente non medico - Risorse aggiuntive regionali)	€.	2,603	0	(2,603)	-100.00%	0	0	0	0	0	0	0	0
50520020090000	4.20.25.10.022.110.00.000	Ruolo Sanitario - T.DETERMINATO - - Personale dirigente non medico - Oneri sociali*)	€.	48,771	78,911	30,140	61.80%	19,728	19,728	19,728	19,727	0	0	0	0
50530010010000	4.20.25.10.110.010.00.000	Ruolo Sanitario - T.INDETERMINATO- - Personale comparto - Competenze fisse)	€.	6,421,101	7,156,988	735,887	11.46%	1,789,247	1,789,247	1,789,247	1,789,247	0	0	0	0
50530010020000	4.20.25.10.110.020.00.000	Ruolo Sanitario - T.INDETERMINATO- - Personale comparto - Straordinario)	€.	60,045	40,000	(20,045)	-33.38%	10,000	10,000	10,000	10,000	0	0	0	0
50530010030000	4.20.25.10.110.030.00.000	Ruolo Sanitario - T.INDETERMINATO- - Personale comparto - Indennità varie)	€.	385,256	352,637	(32,619)	-8.47%	88,159	88,159	88,159	88,160	0	0	0	0
50530010040000	4.20.25.10.110.035.00.000	Ruolo Sanitario - T.INDETERMINATO- - Personale comparto - Incentivazione alla produttività collettiva)	€.	400,529	420,896	20,367	5.09%	105,224	105,224	105,224	105,224	0	0	0	0
50530010050000	4.20.25.10.110.040.00.000	Ruolo Sanitario - T.INDETERMINATO- - Personale comparto - Competenze personale comandato)	€.	0	0	0		0	0	0	0	0	0	0	0
50530010060000	4.20.25.10.110.050.00.000	Ruolo Sanitario - T.INDETERMINATO- - Personale comparto - Risorse aggiuntive regionali)	€.	159,719	0	(159,719)	-100.00%	0	0	0	0	0	0	0	0
50530010080000	4.20.25.10.110.110.00.000	Ruolo Sanitario - T.INDETERMINATO- - Personale comparto - Oneri sociali*)	€.	2,101,330	2,260,837	159,507	7.59%	565,209	565,209	565,209	565,210	0	0	0	0
50530010090000	4.20.25.10.110.210.00.000	Ruolo Sanitario - T.INDETERMINATO- - Personale comparto - Accantonamento a TFR)	€.	0	0	0		0	0	0	0	0	0	0	0
50530010110000	4.20.25.10.110.800.00.000	Ruolo Sanitario - T.INDETERMINATO- - Personale comparto - Altri costi del personale)	€.	0	0	0		0	0	0	0	0	0	0	0
50530020010000	4.20.25.10.112.010.00.000	Ruolo Sanitario - T.DETERMINATO- - Personale comparto - Competenze fisse)	€.	284,295	78,450	(205,845)	-72.41%	19,613	19,613	19,613	19,611	0	0	0	0
50530020020000	4.20.25.10.112.020.00.000	Ruolo Sanitario - T.DETERMINATO- - Personale comparto - Straordinario)	€.	2,109	20,000	17,891	848.32%	5,000	5,000	5,000	5,000	0	0	0	0
50530020030000	4.20.25.10.112.030.00.000	Ruolo Sanitario - T.DETERMINATO- - Personale comparto - Indennità varie)	€.	0	20,000	20,000		5,000	5,000	5,000	5,000	0	0	0	0
50530020040000	4.20.25.10.112.035.00.000	Ruolo Sanitario - T.DETERMINATO- - Personale comparto - Incentivazione alla produttività collettiva)	€.	14,668	13,914	(754)	-5.14%	3,479	3,479	3,479	3,477	0	0	0	0
50530020060000	4.20.25.10.112.050.00.000	Ruolo Sanitario - T.DETERMINATO- - Personale comparto - Risorse aggiuntive regionali)	€.	6,075	0	(6,075)	-100.00%	0	0	0	0	0	0	0	0
50530020080000	4.20.25.10.112.110.00.000	Ruolo Sanitario - T.DETERMINATO- - Personale comparto - Oneri sociali*)	€.	90,303	38,934	(51,369)	-56.89%	9,734	9,734	9,734	9,732	0	0	0	0
50530020110000	4.20.25.10.112.800.00.000	Ruolo Sanitario - T.DETERMINATO- - Personale comparto - Altri costi del personale)	€.	0	0	0		0	0	0	0	0	0	0	0
50600000000000	**4.20.25.20.000.000.00.000**	**B.6 Personale del ruolo professionale - Totale**	**€.**	**253,258**	**318,114**	**64,856**	**25.61%**	**79,529**	**79,529**	**79,529**	**79,527**	**-**	**-**	**-**	**-**
COD_COGE_NI	*COD_COGE_NI_old*	*Descrizione*		*4 °cet al 31/12/2022*	*Preventivo al 31/12/2023*	*Variazione*	*Variazione %*	*Budget primo trimestre 2023*	*Budget secondo trimestre 2023*	*Budget terzo trimestre 2023*	*Budget quarto trimestre 2023*	*Costi da utilizzo contributi 2023*	*Costi da utilizzo contributi DI CUI SOCIO-SAN*	*Costi da contributi 2023*	*Costi da contributi DI CUI SOCIO-SAN*
50640010010000	4.20.25.20.020.010.00.000	Ruolo professionale - T.INDETERMINATO- Personale dirigente - Competenze fisse)	€.	130,379	161,340	30,961	23.75%	40,335	40,335	40,335	40,335	0	0	0	0
50640010020000	4.20.25.20.020.020.00.000	Ruolo professionale - T.INDETERMINATO- Personale dirigente - Straordinario)	€.	0	0	0		0	0	0	0	0	0	0	0
50640010030000	4.20.25.20.020.025.00.000	Ruolo professionale - T.INDETERMINATO- Personale dirigente - Retr. Posizione)	€.	27,043	30,217	3,174	11.74%	7,554	7,554	7,554	7,555	0	0	0	0
50640010040000	4.20.25.20.020.030.00.000	Ruolo professionale - T.INDETERMINATO- Personale dirigente - Indennità varie)	€.	1,407	0	(1,407)	-100.00%	0	0	0	0	0	0	0	0

50640010050000	4.20.25.20.020.040.00.000	Ruolo professionale - T.INDETERMINATO- Personale dirigente - Competenze Personale comandato)	€.	0	0	0		0	0	0	0	0	0	0	0
50640010060000	4.20.25.20.020.050.00.000	Ruolo professionale - T.INDETERMINATO- Personale dirigente - Incentivazione (retribuzione di risultato)	€.	36,388	58,130	21,742	59.75%	14,533	14,533	14,533	14,531	0	0	0	0
50640010070000	4.20.25.20.020.060.00.000	Ruolo professionale - T.INDETERMINATO- Personale dirigente - Risorse aggiuntive regionali)	€.	2,977	0	(2,977)	-100.00%	0	0	0	0	0	0	0	0
50640010090000	4.20.25.20.020.110.00.000	Ruolo professionale - T.INDETERMINATO- Personale dirigente - Oneri sociali*)	€.	55,064	68,427	13,363	24.27%	17,107	17,107	17,107	17,106	0	0	0	0
50640010120000	4.20.25.20.020.800.00.000	Ruolo professionale - T.INDETERMINATO- Personale dirigente - Altri costi del Ruolo professionale -)	€.	0	0	0		0	0	0	0	0	0	0	0
50640020010000	4.20.25.20.022.010.00.000	Ruolo professionale - T.DETERMINATO- Personale dirigente - Competenze fisse)	€.	0	0	0		0	0	0	0	0	0	0	0
50640020030000	4.20.25.20.022.025.00.000	Ruolo professionale - T.DETERMINATO- Personale dirigente - Retr. Posizione)	€.	0	0	0		0	0	0	0	0	0	0	0
50640020040000	4.20.25.20.022.030.00.000	Ruolo professionale - T.DETERMINATO- Personale dirigente - Indennità varie)	€.	0	0	0		0	0	0	0	0	0	0	0
50640020060000	4.20.25.20.022.050.00.000	Ruolo professionale - T.DETERMINATO- Personale dirigente - Incentivazione (retribuzione di risultato)	€.	0	0	0		0	0	0	0	0	0	0	0
50640020070000	4.20.25.20.022.060.00.000	Ruolo professionale - T.DETERMINATO- Personale dirigente - Risorse aggiuntive regionali)	€.	0	0	0		0	0	0	0	0	0	0	0
50640020090000	4.20.25.20.022.110.00.000	Ruolo professionale - T.DETERMINATO- Personale dirigente - Oneri sociali*)	€.	0	0	0		0	0	0	0	0	0	0	0
50645010050000	4.20.25.20.110.040.00.000	Ruolo professionale - T.INDETERMINATO - Personale comparto - Competenze Ruolo professionale - Personale comandato)	€.	0	0	0		0	0	0	0	0	0	0	0
50645010110000	4.20.25.20.110.800.00.000	Ruolo professionale - T.INDETERMINATO - Personale comparto - Altri costi del personale)	€.	0	0	0		0	0	0	0	0	0	0	0
50645020030000	4.20.25.20.112.030.00.000	Ruolo professionale - T.DETERMINATO - Personale comparto - Indennità varie)	€.	0	0	0		0	0	0	0	0	0	0	0
50700000000000	**4.20.25.30.000.000.00.000**	**B.7 Personale del ruolo tecnico - Totale**	**€.**	**2,464,507**	**2,442,832**	**(21,675)**	**-0.88%**	**610,710**	**610,710**	**610,710**	**610,702**	**-**	**-**	**-**	**-**

COD_COGE_NI	COD_COGE_NI_old	Descrizione		4 °cet al 31/12/2022	Preventivo al 31/12/2023	Variazione	Variazione %	Budget primo trimestre 2023	Budget secondo trimestre 2023	Budget terzo trimestre 2023	Budget quarto trimestre 2023	Costi da utilizzo contributi 2023	Costi da utilizzo contributi DI CUI SOCIO-SAN	Costi da contributi 2023	Costi da contributi DI CUI SOCIO-SAN
50750010010000	4.20.25.30.020.010.00.000	Ruolo tecnico - T.INDETERMINATO - - Personale dirigente - Competenze fisse)	€.	143,762	175,129	31,367	21.82%	43,782	43,782	43,782	43,783	0	0	0	0
50750010020000	4.20.25.30.020.020.00.000	Ruolo tecnico - T.INDETERMINATO - - Personale dirigente - Straordinario)	€.	0	0	0		0	0	0	0	0	0	0	0
50750010030000	4.20.25.30.020.025.00.000	Ruolo tecnico - T.INDETERMINATO - - Personale dirigente - Retr. Posizione)	€.	48,602	48,602	0	0.00%	12,151	12,151	12,151	12,149	0	0	0	0
50750010040000	4.20.25.30.020.030.00.000	Ruolo tecnico - T.INDETERMINATO - - Personale dirigente - Indennità varie)	€.	0	0	0		0	0	0	0	0	0	0	0
50750010050000	4.20.25.30.020.040.00.000	Ruolo tecnico - T.INDETERMINATO - - Personale dirigente - Competenze Ruolo tecnico - Personale comandato)	€.	0	0	0		0	0	0	0	0	0	0	0
50750010060000	4.20.25.30.020.050.00.000	Ruolo tecnico - T.INDETERMINATO - - Personale dirigente - Incentivazione (retribuzione di risultato)	€.	37,774	65,000	27,226	72.08%	16,250	16,250	16,250	16,250	0	0	0	0
50750010070000	4.20.25.30.020.060.00.000	Ruolo tecnico - T.INDETERMINATO - - Personale dirigente - Risorse aggiuntive regionali)	€.	3,090	0	(3,090)	-100.00%	0	0	0	0	0	0	0	0
50750010090000	4.20.25.30.020.110.00.000	Ruolo tecnico - T.INDETERMINATO - - Personale dirigente - Oneri sociali*)	€.	66,564	80,504	13,940	20.94%	20,126	20,126	20,126	20,126	0	0	0	0
50750020010000	4.20.25.30.022.010.00.000	Ruolo tecnico - T.DETERMINATO - - Personale dirigente - Competenze fisse)	€.	44,706	33,582	(11,124)	-24.88%	8,396	8,396	8,396	8,394	0	0	0	0
50750020020000	4.20.25.30.022.020.00.000	Ruolo tecnico - T.DETERMINATO - - Personale dirigente - Straordinario)	€.	0	0	0		0	0	0	0	0	0	0	0
50755010030000	4.20.25.30.022.025.00.000	Ruolo tecnico - T.DETERMINATO - - Personale dirigente - Retr. Posizione)	€.	5,500	4,125	(1,375)	-25.00%	1,031	1,031	1,031	1,032	0	0	0	0
50750020050000	4.20.25.30.022.050.00.000	Ruolo tecnico - T.DETERMINATO - - Personale dirigente - Incentivazione (retribuzione di risultato)	€.	12,684	9,995	(2,689)	-21.20%	2,499	2,499	2,499	2,498	0	0	0	0
50750020060000	4.20.25.30.022.060.00.000	Ruolo tecnico - T.DETERMINATO - - Personale dirigente - Risorse aggiuntive regionali)	€.	1,030	0	(1,030)	-100.00%	0	0	0	0	0	0	0	0
50750020080000	4.20.25.30.022.110.00.000	Ruolo tecnico - T.DETERMINATO - - Personale dirigente - Oneri sociali*)	€.	17,969	11,742	(6,227)	-34.65%	2,936	2,936	2,936	2,934	0	0	0	0
50755010010000	4.20.25.30.110.010.00.000	Ruolo tecnico - T.INDETERMINATO - - Personale comparto - Competenze fisse)	€.	1,424,037	1,409,128	(14,909)	-1.05%	352,282	352,282	352,282	352,282	0	0	0	0
50755010020000	4.20.25.30.110.020.00.000	Ruolo tecnico - T.INDETERMINATO - - Personale comparto - Straordinario)	€.	13,406	20,000	6,594	49.19%	5,000	5,000	5,000	5,000	0	0	0	0
50755010040000	4.20.25.30.110.030.00.000	Ruolo tecnico - T.INDETERMINATO - - Personale comparto - Indennità varie)	€.	45,397	40,000	(5,397)	-11.89%	10,000	10,000	10,000	10,000	0	0	0	0
50755010050000	4.20.25.30.110.035.00.000	Ruolo tecnico - T.INDETERMINATO - - Personale comparto - Incentivazione alla produttività collettiva)	€.	102,493	100,486	(2,007)	-1.96%	25,122	25,122	25,122	25,120	0	0	0	0
50755010060000	4.20.25.30.110.040.00.000	Ruolo tecnico - T.INDETERMINATO - - Personale comparto - Competenze Ruolo tecnico - Personale comandato)	€.	0	0	0		0	0	0	0	0	0	0	0
50755010070000	4.20.25.30.110.050.00.000	Ruolo tecnico - T.INDETERMINATO - - Personale comparto - Risorse aggiuntive regionali)	€.	40,100	0	(40,100)	-100.00%	0	0	0	0	0	0	0	0
50755010090000	4.20.25.30.110.110.00.000	Ruolo tecnico - T.INDETERMINATO - - Personale comparto - Oneri sociali*)	€.	457,393	444,539	(12,854)	-2.81%	111,135	111,135	111,135	111,134	0	0	0	0
50755010100000	4.20.25.30.110.210.00.000	Ruolo tecnico - T.INDETERMINATO - - Personale comparto - Accantonamento a TFR)	€.	0	0	0		0	0	0	0	0	0	0	0
50755010120000	4.20.25.30.110.800.00.000	Ruolo tecnico - T.INDETERMINATO - - Personale comparto - Altri costi del personale)	€.	0	0	0		0	0	0	0	0	0	0	0
50755020010000	4.20.25.30.112.010.00.000	Ruolo tecnico - T.DETERMINATO - - Personale comparto - Competenze fisse)	€.	0	0	0		0	0	0	0	0	0	0	0
50755020020000	4.20.25.30.112.020.00.000	Ruolo tecnico - T.DETERMINATO - - Personale comparto - Straordinario)	€.	0	0	0		0	0	0	0	0	0	0	0
50755020030000	4.20.25.30.112.030.00.000	Ruolo tecnico - T.DETERMINATO - - Personale comparto - Indennità varie)	€.	0	0	0		0	0	0	0	0	0	0	0
50755020040000	4.20.25.30.112.035.00.000	Ruolo tecnico - T.DETERMINATO - - Personale comparto - Incentivazione alla produttività collettiva)	€.	0	0	0		0	0	0	0	0	0	0	0
50755020060000	4.20.25.30.112.050.00.000	Ruolo tecnico - T.DETERMINATO - - Personale comparto - Risorse aggiuntive regionali)	€.	0	0	0		0	0	0	0	0	0	0	0
50755020080000	4.20.25.30.112.110.00.000	Ruolo tecnico - T.DETERMINATO - - Personale comparto - Oneri sociali*)	€.	0	0	0		0	0	0	0	0	0	0	0
50755020110000	4.20.25.30.112.800.00.000	Ruolo tecnico - T.DETERMINATO - - Personale comparto - Altri costi del personale)	€.	0	0	0		0	0	0	0	0	0	0	0
50800000000000	**4.20.25.40.000.000.00.000**	**B.8 Personale del ruolo amministrativo - Totale**	**€.**	**8,353,711**	**8,466,507**	**112,796**	**1.35%**	**2,116,629**	**2,116,629**	**2,116,629**	**2,116,620**	**-**	**-**	**-**	**-**

COD_COGE_NI	COD_COGE_NI_old	Descrizione		4 °cet al 31/12/2022	Preventivo al 31/12/2023	Variazione	Variazione %	Budget primo trimestre 2023	Budget secondo trimestre 2023	Budget terzo trimestre 2023	Budget quarto trimestre 2023	Costi da utilizzo contributi 2023	Costi da utilizzo contributi DI CUI SOCIO-SAN	Costi da contributi 2023	Costi da contributi DI CUI SOCIO-SAN
50860010010000	4.20.25.40.020.010.00.000	Ruolo amministrativo - T.INDETERMINATO - Personale dirigente - Competenze fisse)	€.	551,090	560,705	9,615	1.74%	140,176	140,176	140,176	140,177	0	0	0	0
50860010020000	4.20.25.40.020.020.00.000	Ruolo amministrativo - T.INDETERMINATO - Personale dirigente - Straordinario)	€.	0	20	20		5	5	5	5	0	0	0	0
50860010030000	4.20.25.40.020.025.00.000	Ruolo amministrativo - T.INDETERMINATO - Personale dirigente - Retr. Posizione)	€.	141,290	117,853	(23,437)	-16.59%	29,463	29,463	29,463	29,464	0	0	0	0
50860010040000	4.20.25.40.020.030.00.000	Ruolo amministrativo - T.INDETERMINATO - Personale dirigente - Indennità varie)	€.	372	0	(372)	-100.00%	0	0	0	0	0	0	0	0

50860010050000	4.20.25.40.020.040.00.000	Ruolo amministrativo - T.INDETERMINATO - Personale dirigente - Competenze Ruolo amministrativo - T.INDETERMINATO - Personale comandato)	€.	0	0	0		0	0	0	0	0	0	0	0
50860010060000	4.20.25.40.020.050.00.000	Ruolo amministrativo - T.INDETERMINATO - Personale dirigente - Incentivazione (retribuzione di risultato)	€.	138,506	120,000	(18,506)	-13.36%	30,000	30,000	30,000	30,000	0	0	0	0
50860010070000	4.20.25.40.020.060.00.000	Ruolo amministrativo - T.INDETERMINATO - Personale dirigente - Risorse aggiuntive regionali)	€.	12,360	0	(12,360)	-100.00%	0	0	0	0	0	0	0	0
50860010090000	4.20.25.40.020.110.00.000	Ruolo amministrativo - T.INDETERMINATO - Personale dirigente - Oneri sociali*)	€.	273,213	264,598	(8,615)	-3.15%	66,150	66,150	66,150	66,148	0	0	0	0
50860010120000	4.20.25.40.020.800.00.000	Ruolo amministrativo - T.INDETERMINATO - Personale dirigente - Altri costi del Ruolo amministrativo)	€.	0	0	0		0	0	0	0	0	0	0	0
50860020010000	4.20.25.40.022.010.00.000	Ruolo amministrativo - T.DETERMINATO - Personale dirigente - Competenze fisse)	€.	54,470	54,542	72	0.13%	13,636	13,636	13,636	13,634	0	0	0	0
50860020030000	4.20.25.40.022.025.00.000	Ruolo amministrativo - T.DETERMINATO - Personale dirigente - Retr. Posizione)	€.	23,614	23,614	0	0.00%	5,904	5,904	5,904	5,902	0	0	0	0
50860020060000	4.20.25.40.022.050.00.000	Ruolo amministrativo - T.DETERMINATO - Personale dirigente - Incentivazione (retribuzione di risultato)	€.	12,684	16,767	4,083	32.19%	4,192	4,192	4,192	4,191	0	0	0	0
50860020070000	4.20.25.40.022.060.00.000	Ruolo amministrativo - T.DETERMINATO - Personale dirigente - Risorse aggiuntive regionali)	€.	1,030	0	(1,030)	-100.00%	0	0	0	0	0	0	0	0
50860020090000	4.20.25.40.022.110.00.000	Ruolo amministrativo - T.DETERMINATO - Personale dirigente - Oneri sociali*)	€.	26,548	28,154	1,606	6.05%	7,039	7,039	7,039	7,037	0	0	0	0
50865010010000	4.20.25.40.110.010.00.000	Ruolo amministrativo - T.INDETERMINATO - Personale comparto - Competenze fisse)	€.	4,988,413	5,200,236	211,823	4.25%	1,300,059	1,300,059	1,300,059	1,300,059	0	0	0	0
50865010020000	4.20.25.40.110.020.00.000	Ruolo amministrativo - T.INDETERMINATO - Personale comparto - Straordinario)	€.	41,126	40,000	(1,126)	-2.74%	10,000	10,000	10,000	10,000	0	0	0	0
50865010030000	4.20.25.40.110.030.00.000	Ruolo amministrativo - T.INDETERMINATO - Personale comparto - Indennità varie)	€.	7,480	0	(7,480)	-100.00%	0	0	0	0	0	0	0	0
50865010040000	4.20.25.40.110.035.00.000	Ruolo amministrativo - T.INDETERMINATO - Personale comparto - Incentivazione alla produttività collettiva)	€.	352,472	349,704	(2,768)	-0.79%	87,426	87,426	87,426	87,426	0	0	0	0
50865010050000	4.20.25.40.110.040.00.000	Ruolo amministrativo - T.INDETERMINATO - Personale comparto - Competenze Ruolo amministrativo - Personale comandato)	€.	3,986	5,923	1,937	48.60%	1,481	1,481	1,481	1,480	0	0	0	0
50865010060000	4.20.25.40.110.050.00.000	Ruolo amministrativo - T.INDETERMINATO - Personale comparto - Risorse aggiuntive regionali)	€.	139,910	0	(139,910)	-100.00%	0	0	0	0	0	0	0	0
50865010080000	4.20.25.40.110.110.00.000	Ruolo amministrativo - T.INDETERMINATO - Personale comparto - Oneri sociali*)	€.	1,551,165	1,574,954	23,789	1.53%	393,739	393,739	393,739	393,737	0	0	0	0
50865010090000	4.20.25.40.110.210.00.000	Ruolo amministrativo - T.INDETERMINATO - Personale comparto - Accantonamento a TFR)	€.	0	0	0		0	0	0	0	0	0	0	0
50865010110000	4.20.25.40.110.800.00.000	Ruolo amministrativo - T.INDETERMINATO - Personale comparto - Altri costi del personale)	€.	0	0	0		0	0	0	0	0	0	0	0
50865020010000	4.20.25.40.112.010.00.000	Ruolo amministrativo - T.DETERMINATO - Personale comparto - Competenze fisse)	€.	23,159	50,761	27,602	119.18%	12,690	12,690	12,690	12,691	0	0	0	0
50865020020000	4.20.25.40.112.020.00.000	Ruolo amministrativo - T.DETERMINATO - Personale comparto - Straordinario)	€.	170	20,000	19,830	11664.71%	5,000	5,000	5,000	5,000	0	0	0	0
50865020030000	4.20.25.40.112.030.00.000	Ruolo amministrativo - T.DETERMINATO - Personale comparto - Indennità varie)	€.	0	0	0		0	0	0	0	0	0	0	0
50865020040000	4.20.25.40.112.035.00.000	Ruolo amministrativo - T.DETERMINATO - Personale comparto - Incentivazione alla produttività collettiva)	€.	1,904	15,000	13,096	687.82%	3,750	3,750	3,750	3,750	0	0	0	0
50865020060000	4.20.25.40.112.050.00.000	Ruolo amministrativo - T.DETERMINATO - Personale comparto - Risorse aggiuntive regionali)	€.	765	0	(765)	-100.00%	0	0	0	0	0	0	0	0
50865020080000	4.20.25.40.112.110.00.000	Ruolo amministrativo - T.DETERMINATO - Personale comparto - Oneri sociali*)	€.	7,984	23,676	15,692	196.54%	5,919	5,919	5,919	5,919	0	0	0	0
50865020110000	4.20.25.40.112.800.00.000	Ruolo amministrativo - T.DETERMINATO - Personale comparto - Altri costi del personale)	€.	0	0	0		0	0	0	0	0	0	0	0
50900000000000	4.20.30.00.000.000.00.000	**B.9 Oneri diversi di gestione - Totale**	**€.**	**1,087,361**	**1,087,361**	0	0.00%	**271,841**	**271,841**	**271,841**	**271,838**	-	-	-	-

COD_COGE_NI	*COD_COGE_NI_old*	*Descrizione*		*4 °cet al 31/12/2022*	*Preventivo al 31/12/2023*	*Variazione*	*Variazione %*	*Budget primo trimestre 2023*	*Budget secondo trimestre 2023*	*Budget terzo trimestre 2023*	*Budget quarto trimestre 2023*	*Costi da utilizzo contributi 2023*	*Costi da utilizzo contributi DI CUI SOCIO-SAN*	*Costi da contributi 2023*	*Costi da contributi DI CUI SOCIO-SAN*
50910010000000	4.20.30.10.010.000.00.000	Imposte e tasse (escluse Irap e Ires)	€.	167,418	168,320	902	0.54%	42,080	42,080	42,080	42,080	0	0	0	0
50930030000000	4.20.30.30.010.000.00.000	Rimborso spese organi societari)	€.	0	0	0		0	0	0	0	0	0	0	0
50940010000000	4.20.30.40.010.000.00.000	Indennità, rimborso spese e oneri sociali per il direttore generale, direttore sanitario, direttore amministrativo e componenti del collegio sindacale	€.	792,903	792,903	0	0.00%	198,226	198,226	198,226	198,225	0	0	0	0
50940020000000	4.20.30.40.012.000.00.000	Indennità, rimborso spese e oneri sociali per il direttore generale, direttore sanitario, direttore amministrativo e componenti del collegio sindacale v/ATS. ASST, Fondazioni d/Regione	€.	72,756	72,756	0	0.00%	18,189	18,189	18,189	18,189	0	0	0	0
50950010000000	4.20.30.50.010.000.00.000	Multe, ammende, penalità, arbitraggi, risarcimenti	€.	902	0	(902)	-100.00%	0	0	0	0	0	0	0	0
50950030000000	4.20.30.50.030.000.00.000	Commissioni e spese bancarie	€.	10,797	10,800	3	0.03%	2,700	2,700	2,700	2,700	0	0	0	0
50950040000000	4.20.30.50.040.000.00.000	Abbonamenti, acquisti di libri, riviste e giornali)	€.	22,195	22,182	(13)	-0.06%	5,546	5,546	5,546	5,544	0	0	0	0
50950060000000	4.20.30.50.080.000.00.000	Altri Oneri diversi di gestione)	€.	20,390	20,400	10	0.05%	5,100	5,100	5,100	5,100	0	0	0	0
50950070000000	4.20.30.50.085.000.00.000	Altri Oneri diversi di gestione servizi sociosanitari ASSI)	€.	0	0	0		0	0	0	0	0	0	0	0
50960020000000	4.20.30.90.095.000.00.000	Altri oneri diversi di gestione da ATS/ASST/IRCCS della Regione	€.	0	0	0		0	0	0	0	0	0	0	0
50970010000000	4.20.30.90.100.000.00.000	Altri oneri diversi di gestione - per Autoassicurazione	€.	0	0	0		0	0	0	0	0	0	0	0
				4 °cet al 31/12/2022	*Preventivo al 31/12/2023*	*Variazione*	*Variazione %*	*Budget primo trimestre 2023*	*Budget secondo trimestre 2023*	*Budget terzo trimestre 2023*	*Budget quarto trimestre 2023*	*Costi da utilizzo contributi 2023*	*Costi da utilizzo contributi DI CUI SOCIO-SAN*	*Costi da contributi 2023*	*Costi da contributi DI CUI SOCIO-SAN*
50999999999999	4.20.40.00.000.000.00.000	**B.10-13) Totale Ammortamenti e svalutazioni**	€.	**1,428,932**	**1,428,932**	**0**	**0.00%**	**357,233**	**357,233**	357,233	**357,233**	-	-	-	-
				4 °cet al 31/12/2022	*Preventivo al 31/12/2023*	*Variazione*	*Variazione %*	*Budget primo trimestre 2023*	*Budget secondo trimestre 2023*	*Budget terzo trimestre 2023*	*Budget quarto trimestre 2023*	*Costi da utilizzo contributi 2023*	*Costi da utilizzo contributi DI CUI SOCIO-SAN*	*Costi da contributi 2023*	*Costi da contributi DI CUI SOCIO-SAN*
51000000000000	4.20.40.10.000.000.00.000	**B.10) Ammortamenti delle immobilizzazioni immateriali - Totale**	**€.**	**36,510**	**36,510**	**0**	**0.00%**	**9,128**	**9,128**	**9,128**	**9,126**	**0**	**0**	**0**	**0**
51010000000000	4.20.40.10.010.000.00.000	**B.10 (1) Ammortamenti immobilizzazioni immateriali - Totale**	€.	**36,510**	**36,510**	**0**	**0.00%**	**9,128**	**9,128**	**9,128**	**9,126**	-	-	-	-
COD_COGE_NI	*COD_COGE_NI_old*	*Descrizione*		*4 °cet al 31/12/2022*	*Preventivo al 31/12/2023*	*Variazione*	*Variazione %*	*Budget primo trimestre 2023*	*Budget secondo trimestre 2023*	*Budget terzo trimestre 2023*	*Budget quarto trimestre 2023*	*Costi da utilizzo contributi 2023*	*Costi da utilizzo contributi DI CUI SOCIO-SAN*	*Costi da contributi 2023*	*Costi da contributi DI CUI SOCIO-SAN*
51010010000000	4.20.40.10.010.010.00.000	Ammortamenti immobilizzazioni immateriali)	€.	36,510	36,510	0	0.00%	9,128	9,128	9,128	9,126	0	0	0	0
COD_COGE_NI	*COD_COGE_NI_old*	*Descrizione*		*4 °cet al 31/12/2022*	*Preventivo al 31/12/2023*	*Variazione*	*Variazione*	*4 °cet al 31/12/2022*	*4 °cet al 31/12/2022*	*4 °cet al 31/12/2022*	*4 °cet a l 31/12/2022*	*Costi da utilizzo contributi 2023*	*Costi da utilizzo contributi DI CUI SOCIO-SAN*	*Costi da contributi 2023*	*Costi da contributi DI CUI SOCIO-SAN*

51020010000000	4.20.40.10.020.010.00.000	Svalutazione immobilizzazioni immateriali	€.												

				4 °cet al 31/12/2022	Preventivo al 31/12/2023	Variazione	Variazione %	Budget primo trimestre 2023	Budget secondo trimestre 2023	Budget terzo trimestre 2023	Budget quarto trimestre 2023	Costi da utilizzo contributi 2023	Costi da utilizzo contributi DI CUI SOCIO-SAN	Costi da contributi 2023	Costi da contributi DI CUI SOCIO-SAN
51100000000000	**4.20.40.20.000.000.00.000**	**B.11) Ammortamento dei fabbricati - Totale**	**€.**	**1,185,253**	**1,185,253**	**0**	**0.00%**	**296,313**	**296,313**	**296,313**	**296,314**	**0**	**0**	**0**	**0**
51110000000000	**4.20.40.20.010.000.00.000**	**B.11 (1) Ammortamenti dei fabbricati - Totale**	€.	**1,185,253**	**1,185,253**	**0**	**0.00%**	**296,313**	**296,313**	**296,313**	**296,314**	-	-	-	-
COD_COGE_NI	*COD_COGE_NI_old*	*Descrizione*		*4 °cet al 31/12/2022*	*Preventivo al 31/12/2023*	*Variazione*	*Variazione %*	*Budget primo trimestre 2023*	*Budget secondo trimestre 2023*	*Budget terzo trimestre 2023*	*Budget quarto trimestre 2023*	*Costi da utilizzo contributi 2023*	*Costi da utilizzo contributi DI CUI SOCIO-SAN*	*Costi da contributi 2023*	*Costi da contributi DI CUI SOCIO-SAN*
51110010000000	4.20.40.20.010.010.00.000	Ammortamento dei Fabbricati disponibili)	€.	19,977	19,977	0	0.00%	4,994	4,994	4,994	4,995	0	0	0	0
51110020000000	4.20.40.20.010.020.00.000	Ammortamento dei Fabbricati indisponibili)	€.	1,165,276	1,165,276	0	0.00%	291,319	291,319	291,319	291,319	0	0	0	0
51120000000000	**4.20.40.20.020.000.00.000**	**B.11 (2) Svalutazione dei fabbricati - Totale**	€.	-	-	**0**		-	-	-	-	-	-	-	-
COD_COGE_NI	*COD_COGE_NI_old*	*Descrizione*		*4 °cet al 31/12/2022*	*Preventivo al 31/12/2023*	*Variazione*	*Variazione %*	*Budget primo trimestre 2023*	*Budget secondo trimestre 2023*	*Budget terzo trimestre 2023*	*Budget quarto trimestre 2023*	*Costi da utilizzo contributi 2023*	*Costi da utilizzo contributi DI CUI SOCIO-SAN*	*Costi da contributi 2023*	*Costi da contributi DI CUI SOCIO-SAN*
51120010000000	4.20.40.20.020.010.00.000	Svalutazione dei Terreni e Fabbricati disponibili	€.	0	0	0		0	0	0	0	0	0	0	0
51120020000000	4.20.40.20.020.020.00.000	Svalutazione dei Terreni e Fabbricati indisponibili	€.	0	0	0		0	0	0	0	0	0	0	0

				4 °cet al 31/12/2022	Preventivo al 31/12/2023	Variazione	Variazione %	Budget primo trimestre 2023	Budget secondo trimestre 2023	Budget terzo trimestre 2023	Budget quarto trimestre 2023	Costi da utilizzo contributi 2023	Costi da utilizzo contributi DI CUI SOCIO-SAN	Costi da contributi 2023	Costi da contributi DI CUI SOCIO-SAN
51200000000000	**4.20.40.30.000.000.00.000**	**B.12) Ammortamenti delle altre immobilizzazioni materiali - Totale**	**€.**	**207,169**	**207,169**	**0**	**0.00%**	**51,792**	**51,792**	**51,792**	**51,793**	**0**	**0**	**0**	**0**
51210000000000	**4.20.40.30.010.000.00.000**	**B.12) (1) Ammortamenti delle altre immobilizzazioni materiali - Totale**	€.	**207,169**	**207,169**	-	**0.00%**	**51,792**	**51,792**	**51,792**	**51,793**	-	-	-	-
COD_COGE_NI	*COD_COGE_NI_old*	*Descrizione*		*4 °cet al 31/12/2022*	*Preventivo al 31/12/2023*	*Variazione*	*Variazione %*	*Budget primo trimestre 2023*	*Budget secondo trimestre 2023*	*Budget terzo trimestre 2023*	*Budget quarto trimestre 2023*	*Costi da utilizzo contributi 2023*	*Costi da utilizzo contributi DI CUI SOCIO-SAN*	*Costi da contributi 2023*	*Costi da contributi DI CUI SOCIO-SAN*
51210010000000	4.20.40.30.010.010.00.000	Ammortamenti delle altre immobilizzazioni materiali)	€.	207,169	207,169	0	0.00%	51,792	51,792	51,792	51,793	0	0	0	0
51210020000000	4.20.40.30.010.015.00.000	Ammortamenti delle immobilizzazioni materiali - attrezzature protesica)	€.	0	0	0		0	0	0	0	0	0	0	0
51220000000000	**4.20.40.30.020.000.00.000**	**B.12) (2) Svalutazione delle altre immobilizzazioni materiali - Totale**	€.	-	-	-		-	-	-	-	-	-	-	-
COD_COGE_NI	*COD_COGE_NI_old*	*Descrizione*		*4 °cet al 31/12/2022*	*Preventivo al 31/12/2023*	*Variazione*	*Variazione %*	*Budget primo trimestre 2023*	*Budget secondo trimestre 2023*	*Budget terzo trimestre 2023*	*Budget quarto trimestre 2023*	*Costi da utilizzo contributi 2023*	*Costi da utilizzo contributi DI CUI SOCIO-SAN*	*Costi da contributi 2023*	*Costi da contributi DI CUI SOCIO-SAN*
51220010000000	4.20.40.30.020.010.00.000	Svalutazioni delle altre immobilizzazioni materiali	€.	0	0	0		0	0	0	0	0	0	0	0
51220020000000	4.20.40.30.020.015.00.000	Svalutazioni delle immobilizzazioni materiali - attrezzature protesica	€.	0	0	0		0	0	0	0	0	0	0	0
51300000000000	**4.20.40.40.000.000.00.000**	**B.13 Svalutazione dei crediti - Totale**	**€.**	-	-	**0**		-	-	-	-	-	-	-	-
COD_COGE_NI	*COD_COGE_NI_old*	*Descrizione*		*4 °cet al 31/12/2022*	*Preventivo al 31/12/2023*	*Variazione*	*Variazione %*	*Budget primo trimestre 2023*	*Budget secondo trimestre 2023*	*Budget terzo trimestre 2023*	*Budget quarto trimestre 2023*	*Costi da utilizzo contributi 2023*	*Costi da utilizzo contributi DI CUI SOCIO-SAN*	*Costi da contributi 2023*	*Costi da contributi DI CUI SOCIO-SAN*
51310010000000	4.20.40.40.010.000.00.000	Svalutazione dei crediti	€.	0	0	0		0	0	0	0	0	0	0	0

				4 °cet al 31/12/2022	Preventivo al 31/12/2023	Variazione	Variazione %	Budget primo trimestre 2023	Budget secondo trimestre 2023	Budget terzo trimestre 2023	Budget quarto trimestre 2023	Costi da utilizzo contributi 2023	Costi da utilizzo contributi DI CUI SOCIO-SAN	Costi da contributi 2023	Costi da contributi DI CUI SOCIO-SAN
51400000000000	**4.20.50.00.000.000.00.000**	**B. 14 Variazione delle rimanenze - Totale**	**€.**	**(55,865)**	**0**	**55,865**	**-100.00%**	**0**	**0**	**0**	**0**	**0**	**0**	**0**	**0**
51410000000000	4.20.50.10.000.000.00.000	B.14.A Variazione rimanenze sanitarie - Totale	€.	**30,260**	-	**30,260**	**-100.00%**	-	-	-	-	-	-	-	-
COD_COGE_NI	*COD_COGE_NI_old*	*Descrizione*		*4 °cet al 31/12/2022*	*Preventivo al 31/12/2023*	*Variazione*	*Variazione %*	*Budget primo trimestre 2023*	*Budget secondo trimestre 2023*	*Budget terzo trimestre 2023*	*Budget quarto trimestre 2023*	*Costi da utilizzo contributi 2023*	*Costi da utilizzo contributi DI CUI SOCIO-SAN*	*Costi da contributi 2023*	*Costi da contributi DI CUI SOCIO-SAN*
51410010010010	4.20.50.10.005.010.01.050	Farmaceutici: Specialità Medicinali (File F escluso HCV)	€.	0	0	0		0	0	0	0	0	0	0	0
51410010010020	4.20.50.10.005.010.01.070	Farmaceutici: Specialità Medicinali (HCV)	€.	0	0	0		0	0	0	0	0	0	0	0
51410010020010	4.20.50.10.005.010.02.000	Farmaceutici: Specialità Medicinali (altro: farmaci ospedalieri)	€.	0	0	0		0	0	0	0	0	0	0	0
51410010020020	4.20.50.10.005.020.00.000	Farmaceutici: Specialità Medicinali (Doppio Canale ex Nota CUF 37)	€.	0	0	0		0	0	0	0	0	0	0	0
51410040010030	4.20.50.10.015.020.00.000	Emoderivati (Doppio Canale ex Nota CUF 37)	€.	0	0	0		0	0	0	0	0	0	0	0
51410050010010	4.20.50.10.020.010.00.000	Prodotti dietetici	€.	0	0	0		0	0	0	0	0	0	0	0
51410050010020	4.20.50.10.025.010.00.000	Dispositivi medici: Cnd W - Materiali Diagnostici in vitro	€.	(48,659)	0	48,659	-100.00%	0	0	0	0	0	0	0	0
51410060010010	4.20.50.10.030.010.00.000	Dispositivi medici: Cnd Z - Materiali diagnostici (materiale per apparecchiature sanitare e relativi componenti)	€.	0	0	0		0	0	0	0	0	0	0	0
51410060010020	4.20.50.10.030.020.00.000	Prodotti chimici: Materiali diagnostici (senza Cnd)	€.	(60)	0	60	-100.00%	0	0	0	0	0	0	0	0
51410070010010	4.20.50.10.035.011.00.000	Dispositivi Medici: Cnd A - Dispositivi da somministrazione, prelievo e raccolta	€.	218	0	(218)	-100.00%	0	0	0	0	0	0	0	0
51410070010020	4.20.50.10.035.012.00.000	Dispositivi Medici: Cnd K, L - Strumentario chirurgico	€.	0	0	0		0	0	0	0	0	0	0	0
51410070010030	4.20.50.10.035.013.00.000	Dispositivi Medici: Cnd H - Dispositivi di sutura	€.	0	0	0		0	0	0	0	0	0	0	0
51410070010040	4.20.50.10.035.014.00.000	Dispositivi Medici: Cnd M - Dispositivi per medicazioni generali e specialistiche	€.	122	0	(122)	-100.00%	0	0	0	0	0	0	0	0

PROGETTO

51410070010050	4.20.50.10.035.015.00.000	Dispositivi Medici: Cnd T - Dispositivi di protezione e ausili per incontinenza (d. lgs. 46/97)	€.	16,997	0	(16,997)	-100.00%	0	0	0	0	0	0	0	0
51410070010060	4.20.50.10.035.016.00.000	Dispositivi Medici: Cnd Y - Supporti o ausili tecnici per persone disabili	€.	0	0	0		0	0	0	0	0	0	0	0
51410070010070	4.20.50.10.035.017.00.000	Dispositivi Medici: Cnd B; G; N; Q; R; U - Presidi medico-chirurgici specialistici	€.	0	0	0		0	0	0	0	0	0	0	0
51410070010080	4.20.50.10.035.018.00.000	Dispositivi Medici: Cnd: D; S; V - Disinfettanti, prodotti per sterilizzazione e dispositivi vari	€.	2,639	0	(2,639)	-100.00%	0	0	0	0	0	0	0	0
51410070010090	4.20.50.10.035.020.00.000	Dispositivi medici: Cnd: C - Dispositivi per appar. Cardiocircolatorio	€.	0	0	0		0	0	0	0	0	0	0	0
51410070010100	4.20.50.10.035.030.00.000	Dispositivi medici con repertorio e senza CND (tipo 2, kit)	€.	0	0	0		0	0	0	0	0	0	0	0
51410070010110	4.20.50.10.035.040.00.000	Dispositivi medici: Cnd: C - Dispositivi per appar. Cardiocircolatorio	€.	0	0	0		0	0	0	0	0	0	0	0
51410070020010	4.20.50.10.040.010.00.000	Materiale chirurgico per uso veterinario	€.	264	0	(264)	-100.00%	0	0	0	0	0	0	0	0
51410070050020	4.20.50.10.055.020.00.000	Materiali per la profilassi igienico-sanitari: vaccini	€.	0	0	0		0	0	0	0	0	0	0	0
51410070060010	4.20.50.10.060.010.00.000	Prodotti farmaceutici per uso veterinario	€.	0	0	0		0	0	0	0	0	0	0	0
51410070080010	4.20.50.10.080.010.00.000	Altri beni e prodotti sanitari (PRODOTTI SENZA REPERTORIO E/O CND)	€.	(1,781)	0	1,781	-100.00%	0	0	0	0	0	0	0	0
51420000000000	4.20.50.20.000.000.00.000	**B.14.B Variazione rimanenze non sanitarie - Totale**	€.	**25,605**	-	**25,605**	**-100.00%**	-	-	-	-	-	-	-	-

COD_COGE_NI	COD_COGE_NI_old	Descrizione		4 °cet al 31/12/2022	Preventivo al 31/12/2023	Variazione	Variazione %	Budget primo trimestre 2023	Budget secondo trimestre 2023	Budget terzo trimestre 2023	Budget quarto trimestre 2023	Costi da utilizzo contributi 2023	Costi da utilizzo contributi DI CUI SOCIO-SAN	Costi da contributi 2023	Costi da contributi DI CUI SOCIO-SAN
51420010010000	4.20.50.20.005.010.00.000	Prodotti alimentari	€.	(330)	0	330	-100.00%	0	0	0	0	0	0	0	0
51420020010000	4.20.50.20.010.010.00.000	Materiale di guardaroba, di pulizia e di convivenza in genere	€.	(26,769)	0	26,769	-100.00%	0	0	0	0	0	0	0	0
51420030010000	4.20.50.20.015.010.00.000	Carburante	€.	0	0	0		0	0	0	0	0	0	0	0
51420030020000	4.20.50.20.015.020.00.000	Combustibili	€.	0	0	0		0	0	0	0	0	0	0	0
51420040010000	4.20.50.20.020.010.00.000	Cancelleria e stampati	€.	(6,706)	0	6,706	-100.00%	0	0	0	0	0	0	0	0
51420040020000	4.20.50.20.025.010.00.000	Materiale per EDP	€.	0	0	0		0	0	0	0	0	0	0	0
51420050010000	4.20.50.20.030.010.00.000	Materiale per manutenzioni e riparazioni immobili	€.	0	0	0		0	0	0	0	0	0	0	0
51420050030000	4.20.50.20.030.030.00.000	Materiale per manutenzioni e riparazioni attrez. Tecnico economali	€.	0	0	0		0	0	0	0	0	0	0	0
51420060010000	4.20.50.20.080.010.00.000	Altri beni non sanitari	€.	8,200	0	(8,200)	-100.00%	0	0	0	0	0	0	0	0
51500000000000	4.20.60.00.000.000.00.000	**B.15 Accantonamenti tipici dell'esercizio - Totale**	€.	**6,165,075**	**2,368,822**	**(3,796,253)**	**-61.58%**	**592,205**	**592,205**	**592,205**	**592,207**	-	-	-	-

COD_COGE_NI	COD_COGE_NI_old	Descrizione		4 °cet al 31/12/2022	Preventivo al 31/12/2023	Variazione	Variazione %	Budget primo trimestre 2023	Budget secondo trimestre 2023	Budget terzo trimestre 2023	Budget quarto trimestre 2023	Costi da utilizzo contributi 2023	Costi da utilizzo contributi DI CUI SOCIO-SAN	Costi da contributi 2023	Costi da contributi DI CUI SOCIO-SAN
51510010000000	4.20.60.10.010.000.00.000	Accantonamenti per cause civili ed oneri processuali)	€.	0	0	0		0	0	0	0	0	0	0	0
51510020000000	4.20.60.10.020.000.00.000	Accantonamenti per contenzioso personale dipendente)	€.	0	0	0		0	0	0	0	0	0	0	0
51510030000000	4.20.60.10.030.000.00.000	Accantonamenti per rischi connessi all'acquisto di prestazioni sanitarie da privato)	€.	0	0	0		0	0	0	0	0	0	0	0
51510040000000	4.20.60.10.040.000.00.000	Accantonamenti per copertura diretta dei rischi (autoassicurazione)	€.	0	0	0		0	0	0	0	0	0	0	0
51510050000000	4.20.60.10.040.100.00.000	Accantonamenti per copertura diretta dei rischi (autoassicurazione)	€.	0	0	0		0	0	0	0	0	0	0	0
51510060000000	4.20.60.10.040.200.00.000	Accantonamenti per franchigia assicurativa	€.	0	0	0		0	0	0	0	0	0	0	0
51510070000000	4.20.60.10.080.000.00.000	Altri accantonamenti per rischi)	€.	0	0	0		0	0	0	0	0	0	0	0
51520010000000	4.20.60.20.010.000.00.000	Accantonamento al fondo premio per operosità medici SUMAI	€.	0	0	0		0	0	0	0	0	0	0	0
51530010000000	4.20.60.30.010.000.00.000	Accantonamenti per interessi di mora)	€.	0	0	0		0	0	0	0	0	0	0	0
51540010000000	4.20.60.40.010.000.00.000	Acc. Rinnovi convenzioni MMG/Pls/MCA ed altri)	€.	0	0	0		0	0	0	0	0	0	0	0
51540020000000	4.20.60.40.020.000.00.000	Acc. Rinnovi contratt. - dirigenza medica)	€.	0	0	0		0	0	0	0	0	0	0	0
51540030000000	4.20.60.40.030.000.00.000	Acc. Rinnovi contratt.- dirigenza non medica)	€.	0	0	0		0	0	0	0	0	0	0	0
51540040000000	4.20.60.40.040.000.00.000	Acc. Rinnovi contratt.: - comparto)	€.	0	0	0		0	0	0	0	0	0	0	0
51540050000000	4.20.60.40.041.000.00.000	Acc. per Fondi integrativi pensione	€.	0	0	0		0	0	0	0	0	0	0	0
51540060000000	4.20.60.40.042.000.00.000	Acc. Incentivi funzioni tecniche art. 113 D.lgs 50/2016	€.	46,853	46,853	0	0.00%	11,713	11,713	11,713	11,714	0	0	0	0
51540070000000	4.20.60.40.050.000.00.000	Acc. Rinnovi contratt.: medici SUMAI	€.	0	0	0		0	0	0	0	0	0	0	0
51550010000000	4.20.60.50.005.000.00.000	Accantonamenti per quote inutilizzate contributi da Regione e Prov. Aut. per quota F.S. indistinto finalizzato	€.	0	0	0		0	0	0	0	0	0	0	0
51550020000000	4.20.60.50.010.000.00.000	Accantonamenti per quote inutilizzate contributi vincolati dell'esercizio da Regione per quota FSR Vincolato	€.	0	0	0		0	0	0	0	0	0	0	0
51550030000000	4.20.60.50.012.000.00.000	Accantonamenti per quote inutilizzate contributi dell'esercizio da Regione per quota FSR Indistinto	€.	995,699	0	(995,699)	-100.00%	0	0	0	0	0	0	0	0
51550040000000	4.20.60.50.014.000.00.000	Accantonamenti per quote inutilizzate per finanziamento di parte corrente per servizi sociosanitari ASSI) da contributi dell'esercizio da Regione - quota FSR Indistinto	€.	0	0	0		0	0	0	0	0	0	0	0
51550050000000	4.20.60.50.020.000.00.000	Accantonamenti per quote inutilizzate contributi vincolati dell'esercizio da ATS/ASST/Fondazioni per quota FSR Vincolato	€.	0	0	0		0	0	0	0	0	0	0	0
51550060000000	4.20.60.50.022.000.00.000	Accantonamenti per quote inutilizzate contributi dell'esercizio da ATS/ASST/Fondazioni per quota FSR Indistinto	€.	0	0	0		0	0	0	0	0	0	0	0
51550070000000	4.20.60.50.030.000.00.000	Accantonamenti per quote inutilizzate contributi vincolati dell'esercizio da soggetti pubblici (extra fondo) Vincolati	€.	1,016,587	0	(1,016,587)	-100.00%	0	0	0	0	0	0	0	0
51550120000000	4.20.60.50.080.000.00.000	Accantonamenti per quote inutilizzate contributi vincolati dell'esercizio da privati (altro)	€.	0	0	0		0	0	0	0	0	0	0	0
51550140000000	4.20.60.50.090.000.00.000	Accantonamenti per quote inutilizzate contributi da soggetti privati per ricerca	€.	0	0	0		0	0	0	0	0	0	0	0
51560010000000	4.20.60.80.010.000.00.000	Altri accantonamenti	€.	4,105,936	2,321,969	(1,783,967)	-43.45%	580,492	580,492	580,492	580,493	0	0	0	0
51560010100000	4.20.60.80.010.100.00.000	Accantonamenti libera professione	€.	26,624	26,624	0	0.00%	6,656	6,656	6,656	6,656	0	0	0	0
51560010200000	4.20.60.80.010.200.00.000	Altri accantonamenti altro	€.	4,079,312	2,295,345	(1,783,967)	-43.73%	573,836	573,836	573,836	573,837	0	0	0	0
51560020000000	4.20.60.80.015.000.00.000	Altri accantonamenti ASSI	€.	0	0	0		0	0	0	0	0	0	0	0

Pro-Forma

				4 °cet al 31/12/2022	Preventivo al 31/12/2023	Variazione	Variazione %	Budget primo trimestre 2023	Budget secondo trimestre 2023	Budget terzo trimestre 2023	Budget quarto trimestre 2023
60000000000000	5.00.00.00.000.000.00.000	**C) PROVENTI ED ONERI FINANZIARI**	€.	0	0	0		0	0	0	0

				4 °cet al 31/12/2022	Preventivo al 31/12/2023	Variazione	Variazione %	Budget primo trimestre 2023	Budget secondo trimestre 2023	Budget terzo trimestre 2023	Budget quarto trimestre 2023
60599999999999	5.10.00.00.000.000.00.000	**C) PROVENTI FINANZIARI (Parziale)**	€.	-	-	0		-	-	-	-
61000000000000	**5.10.10.00.000.000.00.000**	**C.1 Interessi attivi - Totale**	**€.**	**0**	**0**	**0**		**0**	**0**	**0**	**0**
COD_COGE_NI	*COD_COGE_NI_old*	*Descrizione*		*4 °cet al 31/12/2022*	*Preventivo al 31/12/2023*	*Variazione*	*Variazione %*	*Budget primo trimestre 2023*	*Budget secondo trimestre 2023*	*Budget terzo trimestre 2023*	*Budget quarto trimestre 2023*
61010010000000	5.10.10.10.010.000.00.000	Interessi attivi su c/tesoreria	€.	0	0	0		0	0	0	0
61020020000000	5.10.10.20.020.000.00.000	Interessi attivi su c/c postali	€.	0	0	0		0	0	0	0
61040010000000	5.10.10.30.080.000.00.000	Altri interessi attivi)	€.	0	0	0		0	0	0	0
61050010000000	5.10.10.30.090.000.00.000	Interessi attivi verso ATS-ASST-Fondazioni della Regione	€.	0	0	0		0	0	0	0
62000000000000	**5.10.20.00.000.000.00.000**	**C.2 Altri proventi finanziari - Totale**	**€.**	**0**	**0**	**0**		**0**	**0**	**0**	**0**
COD_COGE_NI	*COD_COGE_NI_old*	*Descrizione*		*4 °cet al 31/12/2022*	*Preventivo al 31/12/2023*	*Variazione*	*Variazione %*	*Budget primo trimestre 2023*	*Budget secondo trimestre 2023*	*Budget terzo trimestre 2023*	*Budget quarto trimestre 2023*
62010000000000	5.10.20.10.000.000.00.000	Proventi da partecipazioni	€.	0	0	0		0	0	0	0
62020000000000	5.10.20.20.000.000.00.000	Proventi finanziari da crediti iscritti nelle immobilizzazioni	€.	0	0	0		0	0	0	0
62030000000000	5.10.20.30.000.000.00.000	Proventi finanziari da titoli iscritti nelle immobilizzazioni	€.	0	0	0		0	0	0	0
62040000000000	5.10.20.40.000.000.00.000	Altri proventi finanziari diversi dai precedenti)	€.	0	0	0		0	0	0	0
62050000000000	5.10.20.50.000.000.00.000	Utili su cambi	€.	0	0	0		0	0	0	0

				4 °cet al 31/12/2022	Preventivo al 31/12/2023	Variazione	Variazione %	Budget primo trimestre 2023	Budget secondo trimestre 2023	Budget terzo trimestre 2023	Budget quarto trimestre 2023	Costi da utilizzo contributi 2023	Costi da utilizzo contributi DI CUI SOCIO-SAN	Costi da contributi 2023	Costi da contributi DI CUI SOCIO-SAN
62599999999999	5.20.00.00.000.000.00.000	C) ONERI FINANZIARI (Parziale)	€.	-	-	0		-	-	-	-	-	-	-	-
63000000000000	**5.20.10.00.000.000.00.000**	**C.3 Interessi passivi - Totale**	**€.**	**0**	**0**	**0**		**0**	**0**	**0**	**0**	**0**	**0**	**0**	**0**
COD_COGE_NI	*COD_COGE_NI_old*	*Descrizione*		*4 °cet al 31/12/2022*	*Preventivo al 31/12/2023*	*Variazione*	*Variazione %*	*Budget primo trimestre 2023*	*Budget secondo trimestre 2023*	*Budget terzo trimestre 2023*	*Budget quarto trimestre 2023*	*Costi da utilizzo contributi 2023*	*Costi da utilizzo contributi DI CUI SOCIO-SAN*	*Costi da contributi 2023*	*Costi da contributi DI CUI SOCIO-SAN*
63010010000000	5.20.10.10.010.000.00.000	Interessi passivi su c/c tesoreria	€.	0	0	0		0	0	0	0	0	0	0	0
63030010000000	5.20.10.30.010.000.00.000	Interessi passivi verso fornitori	€.	0	0	0		0	0	0	0	0	0	0	0
63030020000000	5.20.10.30.020.000.00.000	Interessi passivi di mora	€.	0	0	0		0	0	0	0	0	0	0	0
63030030000000	5.20.10.30.030.000.00.000	Interessi passivi canoni di leasing	€.	0	0	0		0	0	0	0	0	0	0	0
63030040000000	5.20.10.30.070.000.00.000	Altri interessi passivi	€.	0	0	0		0	0	0	0	0	0	0	0
63030050000000	5.20.10.30.080.000.00.000	Interessi passivi verso ATS-ASST-Fondazioni della Regione	€.	0	0	0		0	0	0	0	0	0	0	0
64000000000000	**5.20.20.00.000.000.00.000**	**C.4 Altri oneri finanziari - Totale**	**€.**	**0**	**0**	**0**		**0**	**0**	**0**	**0**	**0**	**0**	**0**	**0**
COD_COGE_NI	*COD_COGE_NI_old*	*Descrizione*		*4 °cet al 31/12/2022*	*Preventivo al 31/12/2023*	*Variazione*	*Variazione %*	*Budget primo trimestre 2023*	*Budget secondo trimestre 2023*	*Budget terzo trimestre 2023*	*Budget quarto trimestre 2023*	*Costi da utilizzo contributi 2023*	*Costi da utilizzo contributi DI CUI SOCIO-SAN*	*Costi da contributi 2023*	*Costi da contributi DI CUI SOCIO-SAN*

				4 °cet al 31/12/2022	Preventivo al 31/12/2023	Variazione	Variazione %	Budget primo trimestre 2023	Budget secondo trimestre 2023	Budget terzo trimestre 2023	Budget quarto trimestre 2023
70000000000000	6.00.00.00.000.000.00.000	**D) RETTIFICHE DI VALORE DI ATTIVITA' FINANZIARIE**	€.	0	0	0		0	0	0	0
71000000000000	**6.10.00.00.000.000.00.000**	**D.1 Rivalutazioni - Totale**	**€.**	-	-	0		-	-	-	-
COD_COGE_NI	*COD_COGE_NI_old*	*Descrizione*		*4 °cet al 31/12/2022*	*Preventivo al 31/12/2023*	*Variazione*	*Variazione %*	*Budget primo trimestre 2023*	*Budget secondo trimestre 2023*	*Budget terzo trimestre 2023*	*Budget quarto trimestre 2023*
71010000000000	6.10.10.00.000.000.00.000	Di partecipazioni	€.	0	0	0		0	0	0	0
71020000000000	6.10.20.00.000.000.00.000	Di immobilizzazioni finanziarie che non costituiscono immobilizzazioni	€.	0	0	0		0	0	0	0
71030000000000	6.10.80.00.000.000.00.000	Altro	€.	0	0	0		0	0	0	0
72000000000000	**6.20.00.00.000.000.00.000**	**D.2 Svalutazioni - Totale**	**€.**	-	-	0		-	-	-	-
COD_COGE_NI	*COD_COGE_NI_old*	*Descrizione*		*4 °cet al 31/12/2022*	*Preventivo al 31/12/2023*	*Variazione*	*Variazione %*	*Budget primo trimestre 2023*	*Budget secondo trimestre 2023*	*Budget terzo trimestre 2023*	*Budget quarto trimestre 2023*
72010000000000	6.20.10.00.000.000.00.000	Di partecipazioni	€.	0	0	0		0	0	0	0
72020000000000	6.20.20.00.000.000.00.000	Di immobilizzazioni finanziarie che non costituiscono immobilizzazioni	€.	0	0	0		0	0	0	0
72030000000000	6.20.80.00.000.000.00.000	Altro	€.	0	0	0		0	0	0	0

				4 °cet al 31/12/2022	Preventivo al 31/12/2023	Variazione	Variazione %	Budget primo trimestre 2023	Budget secondo trimestre 2023	Budget terzo trimestre 2023	Budget quarto trimestre 2023
80000000000000	7.00.00.00.000.000.00.000	**E) PROVENTI E ONERI STRAORDINARI**	€.	**11,484,019**	**15,854,587**	***4,370,568***	**38.06%**	**3,963,647**	**3,963,647**	**3,963,647**	**3,963,646**
81000000000000	7.10.00.00.000.000.00.000	**E.1) Proventi Straordinari - Totale**	**€.**	**23,649,393**	**15,854,587**	**(7,794,806)**	**-32.96%**	**3,963,647**	**3,963,647**	**3,963,647**	**3,963,646**

COD_COGE_NI	COD_COGE_NI_old	Descrizione		4 °cet al 31/12/2022	Preventivo al 31/12/2023	Variazione	Variazione %	Budget primo trimestre 2023	Budget secondo trimestre 2023	Budget terzo trimestre 2023	Budget quarto trimestre 2023
81010005010000	7.10.10.10.000.000.00.000	Plusvalenze da cessione di beni	€.	0	0	0		0	0	0	0
81010005020000	7.10.10.20.000.000.00.000	Plusvalenze da ATS-ASST-Fondazioni della Regione	€.	0	0	0		0	0	0	0
81010005030000	7.10.10.80.000.000.00.000	Altre plusvalenze	€.	0	0	0		0	0	0	0
81010020020000	7.10.20.20.000.000.00.000	Sopravvenienze attive per quote F.S. vincolato	€.	0	0	0		0	0	0	0
81010030010000	7.10.30.10.000.000.00.000	Sopravvenienze e insussistenze attive verso ATS/ASST/Fondazioni della Regione	€.	25,690	0	(25,690)	-100.00%	0	0	0	0
81010030010010	7.10.30.10.100.000.00.000	Sopravvenienze attive verso ATS/ASST/Fondazioni della Regione	€.	23,454	0	(23,454)	-100.00%	0	0	0	0
81010030010020	7.10.30.10.200.000.00.000	Insussistenze attive verso ATS/ASST/Fondazioni della Regione	€.	2,236	0	(2,236)	-100.00%	0	0	0	0
81010040010010	7.10.30.20.100.000.00.000	Sopravvenienze attive v/terzi relative alla mobilità extraregionale	€.	0	0	0		0	0	0	0
81010040010020	7.10.30.20.200.000.00.000	Insussistenze attive v/terzi relative alla mobilità extraregionale	€.	0	0	0		0	0	0	0
81010050010000	7.10.30.30.000.000.00.000	Sopravvenienze e insussistenze attive v/terzi relative al personale	€.	0	0	0		0	0	0	0
81010050010010	7.10.30.30.100.000.00.000	Sopravvenienze attive v/terzi relative al personale	€.	0	0	0		0	0	0	0
81010050010020	7.10.30.30.200.000.00.000	Insussistenze attive v/terzi relative al personale	€.	0	0	0		0	0	0	0
81010060010000	7.10.30.40.000.000.00.000	Sopravvenienze e insussistenze attive v/terzi relative alle convenzioni con medici di base	€.	0	0	0		0	0	0	0
81010060010010	7.10.30.40.100.000.00.000	Sopravvenienze attive v/terzi relative alle convenzioni con medici di base	€.	0	0	0		0	0	0	0
81010060010020	7.10.30.40.200.000.00.000	Insussistenze attive v/terzi relative alle convenzioni con medici di base	€.	0	0	0		0	0	0	0
81010070010000	7.10.30.50.000.000.00.000	Sopravvenienze e insussistenze attive v/terzi relative alle convenzioni per la specialistica	€.	0	0	0		0	0	0	0
81010070010010	7.10.30.50.100.000.00.000	Sopravvenienze attive v/terzi relative alle convenzioni per la specialistica	€.	0	0	0		0	0	0	0
81010070010020	7.10.30.50.200.000.00.000	Insussistenze attive v/terzi relative alle convenzioni per la specialistica	€.	0	0	0		0	0	0	0
81010080010000	7.10.30.60.000.000.00.000	Sopravvenienze e insussistenze attive v/terzi relative all'acquisto prestaz. Sanitarie da operatori accreditati	€.	0	0	0		0	0	0	0
81010080010010	7.10.30.60.100.000.00.000	Sopravvenienze attive v/terzi relative all'acquisto prestaz. Sanitarie da operatori accreditati	€.	0	0	0		0	0	0	0
81010080010020	7.10.30.60.200.000.00.000	Insussistenze attive v/terzi relative all'acquisto prestaz. Sanitarie da operatori accreditati	€.	0	0	0		0	0	0	0
81010090010000	7.10.30.70.000.000.00.000	Sopravvenienze e insussistenze attive v/terzi relative all'acquisto di beni e servizi	€.	12,233	0	(12,233)	-100.00%	0	0	0	0
81010090010010	7.10.30.70.100.000.00.000	Sopravvenienze attive v/terzi relative all'acquisto di beni e servizi	€.	11,775	0	(11,775)	-100.00%	0	0	0	0
81010090010020	7.10.30.70.200.000.00.000	Insussistenze attive v/terzi relative all'acquisto di beni e servizi	€.	458	0	(458)	-100.00%	0	0	0	0
81010100010000	7.10.30.80.000.000.00.000	Altre sopravvenienze e insussistenze attive v/terzi	€.	23,611,470	15,854,587	(7,756,883)	-32.85%	3,963,647	3,963,647	3,963,647	3,963,646
81010100010010	7.10.30.80.100.000.00.000	Altre sopravvenienze e insussistenze attive v/terzi	€.	23,529,852	15,854,587	(7,675,265)	-32.62%	3,963,647	3,963,647	3,963,647	3,963,646
81010100010020	7.10.30.80.200.000.00.000	Altre insussistenze attive v/terzi	€.	81,618	0	(81,618)	-100.00%	0	0	0	0
81010110000000	7.10.50.10.000.000.00.000	Rivalutazioni economiche)	€.	0	0	0		0	0	0	0
81010120000000	7.10.80.10.000.000.00.000	Altri proventi Straordinari)	€.	0	0	0		0	0	0	0

82000000000000	7.20.00.00.000.000.00.000	**E.2) Oneri Straordinari - Totale**	**€.**	**12,165,374**	**-**	**(12,165,374)**	**-100.00%**	**-**	**-**	**-**	**-**	**-**	**-**	**-**	**-**

COD_COGE_NI	COD_COGE_NI_old	Descrizione		4 °cet al 31/12/2022	Preventivo al 31/12/2023	Variazione	Variazione %	Budget primo trimestre 2023	Budget secondo trimestre 2023	Budget terzo trimestre 2023	Budget quarto trimestre 2023	Costi da utilizzo contributi 2023	Costi da utilizzo contributi DI CUI SOCIO-SAN	Costi da contributi 2023	Costi da contributi DI CUI SOCIO-SAN
82010005010000	7.20.10.10.000.000.00.000	Minusvalenze	€.	0	0	0		0	0	0	0	0	0	0	0
82010005020000	7.20.10.20.000.000.00.000	Minusvalenze da ATS-ASST-Fondazioni della Regione	€.	0	0	0		0	0	0	0	0	0	0	0
82010020010000	7.20.30.10.000.000.00.000	Oneri da cause civili	€.	0	0	0		0	0	0	0	0	0	0	0
82010030010010	7.20.40.10.100.000.00.000	Sopravvenienze passive verso ATS/ASST/Fondazioni della Regione relative alla mobilità intraregionale	€.	0	0	0		0	0	0	0	0	0	0	0
82010030010020	7.20.40.10.200.000.00.000	Insussistenze passive verso ATS/ASST/Fondazioni della Regione relative alla mobilità intraregionale	€.	0	0	0		0	0	0	0	0	0	0	0
82010040010000	7.20.40.15.000.000.00.000	Altre sopravvenienze e insussistenze passive verso ATS/ASST/Fondazioni della Regione	€.	21,473	0	(21,473)	-100.00%	0	0	0	0	0	0	0	0
82010040010010	7.20.40.15.100.000.00.000	Altre sopravvenienze passive verso ATS/ASST/Fondazioni della Regione	€.	18,944	0	(18,944)	-100.00%	0	0	0	0	0	0	0	0
82010040010020	7.20.40.15.200.000.00.000	Insussistenze passive verso ATS/ASST/Fondazioni della Regione	€.	2,529	0	(2,529)	-100.00%	0	0	0	0	0	0	0	0
82010050010010	7.20.40.20.100.000.00.000	Sopravvenienze passive v/terzi relative alla mobilità extraregionale	€.	0	0	0		0	0	0	0	0	0	0	0
82010050010020	7.20.40.20.200.000.00.000	Insussistenze passive v/terzi relative alla mobilità extraregionale	€.	0	0	0		0	0	0	0	0	0	0	0
82010060010000	7.20.40.25.000.000.00.000	Sopravvenienze e insussistenze passive v/terzi relative al personale - dirigenza medica	€.	0	0	0		0	0	0	0	0	0	0	0
82010060010010	7.20.40.25.100.000.00.000	Sopravvenienze passive v/terzi relative al personale - dirigenza medica	€.	0	0	0		0	0	0	0	0	0	0	0
82010060010020	7.20.40.25.200.000.00.000	Insussistenze passive v/terzi relative al personale - dirigenza medica	€.	0	0	0		0	0	0	0	0	0	0	0
82010070010000	7.20.40.30.000.000.00.000	Sopravvenienze e insussistenze passive v/terzi relative al personale - dirigenza non medica	€.	0	0	0		0	0	0	0	0	0	0	0
82010070010010	7.20.40.30.100.000.00.000	Sopravvenienze passive v/terzi relative al personale - dirigenza non medica	€.	0	0	0		0	0	0	0	0	0	0	0
82010070010020	7.20.40.30.200.000.00.000	Insussistenze passive v/terzi relative al personale - dirigenza non medica	€.	0	0	0		0	0	0	0	0	0	0	0
82010080010000	7.20.40.35.000.000.00.000	Sopravvenienze e insussistenze passive v/terzi relative al personale - comparto	€.	0	0	0		0	0	0	0	0	0	0	0
82010080010010	7.20.40.35.100.000.00.000	Sopravvenienze passive v/terzi relative al personale - comparto	€.	0	0	0		0	0	0	0	0	0	0	0
82010080010020	7.20.40.35.200.000.00.000	Insussistenze passive v/terzi relative al personale - comparto	€.	0	0	0		0	0	0	0	0	0	0	0
82010090010000	7.20.40.40.000.000.00.000	Sopravvenienze e insussistenze passive v/terzi relative alle convenzioni con medici di base	€.	0	0	0		0	0	0	0	0	0	0	0
82010090010010	7.20.40.40.100.000.00.000	Sopravvenienze passive v/terzi relative alle convenzioni con medici di base	€.	0	0	0		0	0	0	0	0	0	0	0
82010090010020	7.20.40.40.200.000.00.000	Insussistenze passive v/terzi relative alle convenzioni con medici di base	€.	0	0	0		0	0	0	0	0	0	0	0
82010100010000	7.20.40.45.000.000.00.000	Sopravvenienze e insussistenze passive v/terzi relative alle convenzioni per la specialistica	€.	0	0	0		0	0	0	0	0	0	0	0
82010100010010	7.20.40.45.100.000.00.000	Sopravvenienze passive v/terzi relative alle convenzioni per la specialistica	€.	0	0	0		0	0	0	0	0	0	0	0
82010100010020	7.20.40.45.200.000.00.000	Insussistenze passive v/terzi relative alle convenzioni per la specialistica	€.	0	0	0		0	0	0	0	0	0	0	0
82010110010000	7.20.40.50.000.000.00.000	Sopravvenienze e insussistenze passive v/terzi relative all'acquisto prestaz. sanitarie da operatori accreditati	€.	1,476,545	0	(1,476,545)	-100.00%	0	0	0	0	0	0	0	0
82010110010010	7.20.40.50.100.000.00.000	Sopravvenienze passive v/terzi relative all'acquisto prestaz. sanitarie da operatori accreditati	€.	1,476,545	0	(1,476,545)	-100.00%	0	0	0	0	0	0	0	0
82010110010020	7.20.40.50.200.000.00.000	Insussistenze passive v/terzi relative all'acquisto prestaz. sanitarie da operatori accreditati	€.	0	0	0		0	0	0	0	0	0	0	0
82010120010000	7.20.40.60.000.000.00.000	Sopravvenienze e insussistenze passive v/terzi relative all'acquisto di beni e servizi	€.	20,327	0	(20,327)	-100.00%	0	0	0	0	0	0	0	0
82010120010010	7.20.40.60.100.000.00.000	Sopravvenienze passive v/terzi relative all'acquisto di beni e servizi	€.	20,327	0	(20,327)	-100.00%	0	0	0	0	0	0	0	0
82010120010020	7.20.40.60.200.000.00.000	Insussistenze passive v/terzi relative all'acquisto di beni e servizi	€.	0	0	0		0	0	0	0	0	0	0	0

PTCP 2022-2024

82010130010000	7.20.40.80.000.000.00.000	Altre sopravvenienze passive v/terzi)	€.	10,647,029	0	*(10,647,029)*	-100.00%	0	0	0	0	0	0	0	0
82010130010010	7.20.40.80.100.000.00.000	Altre sopravvenienze passive v/terzi)	€.	10,563,241	0	*(10,563,241)*	-100.00%	0	0	0	0	0	0	0	0
82010130010020	7.20.40.80.200.000.00.000	Altre Insussistenze passive v/terzi)	€.	83,788	0	*(83,788)*	-100.00%	0	0	0	0	0	0	0	0
82010130010030	7.20.40.90.000.000.00.000	Insussistenze passive per quote F.S. vincolato	€.	0	0	*0*		0	0	0	0	0	0	0	0
82010140010000	7.20.80.10.000.000.00.000	Altri oneri Straordinari	€.	0	0	*0*		0	0	0	0	0	0	0	0

				4 °cet al 31/12/2022	*Preventivo al 31/12/2023*	*Variazione*	*Variazione %*	*Budget primo trimestre 2023*	*Budget secondo trimestre 2023*	*Budget terzo trimestre 2023*	*Budget quarto trimestre 2023*	*Costi da utilizzo contributi 2023*	*Costi da utilizzo contributi DI CUI SOCIO-SAN*	*Costi da contributi 2023*	*Costi da contributi DI CUI SOCIO-SAN*
91000000000000	8.20.00.00.000.000.00.000	**Y. IMPOSTE E TASSE**	€.	**1,999,427**	**2,204,390**	***204,963***	**10.25%**	**551,098**	**551,098**	**551,098**	**551,096**	**0**	**0**	**0**	**0**

COD_COGE_NI	*COD_COGE_NI_old*	*Descrizione*		*4 °cet al 31/12/2022*	*Preventivo al 31/12/2023*	*Variazione*	*Variazione %*	*Budget primo trimestre 2023*	*Budget secondo trimestre 2023*	*Budget terzo trimestre 2023*	*Budget quarto trimestre 2023*	*Costi da utilizzo contributi 2023*	*Costi da utilizzo contributi DI CUI SOCIO-SAN*	*Costi da contributi 2023*	*Costi da contributi DI CUI SOCIO-SAN*
91010010000000	8.20.10.10.000.000.00.000	IRAP relativa a personale dipendente	€.	1,865,762	2,070,725	*204,963*	10.99%	517,681	517,681	517,681	517,682	0	0	0	0
91010020000000	8.20.10.20.000.000.00.000	IRAP relativa a collaboratori e personale assimilato a lavoro dipendente	€.	94,600	94,600	*0*	0.00%	23,650	23,650	23,650	23,650	0	0	0	0
91010030000000	8.20.10.30.000.000.00.000	IRAP relativa ad attività di libera professione (intramoenia)	€.	531	531	*0*	0.00%	133	133	133	132	0	0	0	0
91010040000000	8.20.10.40.000.000.00.000	IRAP relativa ad attività commerciali	€.	10,000	10,000	*0*	0.00%	2,500	2,500	2,500	2,500	0	0	0	0
91020010000000	8.20.20.10.000.000.00.000	IRES su attività istituzionale	€.	28,534	28,534	*0*	0.00%	7,134	7,134	7,134	7,132	0	0	0	0
91020020000000	8.20.20.20.000.000.00.000	IRES su attività commerciale	€.	0	0	*0*		0	0	0	0	0	0	0	0
91020030000000	8.20.30.10.000.000.00.000	Accantonamento a F.do Imposte Accertamenti, condoni, ecc.)	€.	0	0	*0*		0	0	0	0	0	0	0	0

		TOTALE RICAVI	€.	1,364,299,222	1,394,067,858	29,768,636	2.18%	348,516,994	346,719,420	346,719,420	346,719,301				
		- Costi capitalizzati	€.	10,416,621	12,747,312	2,330,691	22.37%	3,186,829	1,672,724	1,672,724	1,672,721				
		TOTALE RICAVI (al netto dei Costi capitalizzati)	€.	1,353,882,601	1,381,320,546	27,437,945	2.03%	345,330,165	345,046,696	345,046,696	345,046,580				
		TOTALE COSTI	€.	1,364,299,222	1,394,067,858	29,768,636	2.18%	348,516,994	346,719,420	346,719,420	346,719,301	5,583,223	4,591,631	1,745,354	32,000
		- Costi capitalizzati	€.	10,416,621	12,747,312	2,330,691	22.37%	3,186,829	1,672,724	1,672,724	1,672,721				
		TOTALE COSTI (al netto dei Costi capitalizzati)	€.	1,353,882,601	1,381,320,546	27,437,945	2.03%	345,330,165	345,046,696	345,046,696	345,046,580				
99999999999999	9.99.99.99.999.999.99.999	**RISULTATO ECONOMICO**	**€.**	-	-	-		-	-	-	-				

R.I.C.R.I.B.A.

Codice Conto	Codice Conto old	PRESTAZIONI SANITARIE EROGATE IN REGIME DI INTRAMOENIA - TOTALI	4 °cet al 31/12/2022	Preventivo al 31/12/2023	Variazione	Variazione %
40201160010000	4.10.20.10.500.010.00.000	Ricavi per prestazioni sanitarie intramoenia - Area ospedaliera	0	0	0	
40201160020000	4.10.20.10.500.020.00.000	Ricavi per prestazioni sanitarie intramoenia - Area specialistica	0	0	0	
40201160030000	4.10.20.10.500.030.00.000	Ricavi per prestazioni sanitarie intramoenia - Area sanità pubblica	271,258	271,258	0	0
40201160040000	4.10.20.10.500.110.00.000	Ricavi per prestazioni sanitarie intramoenia - Consulenze (ex art. 55 c.1 lett. c), d) ed ex art. 57-58)	0	0	0	
40201160050000	4.10.20.10.500.120.00.000	Ricavi per prestazioni sanitarie intramoenia - Consulenze (ex art. 55 c.1 lett. c), d) ed ex art. 57-58) (Aziende sanitarie pubbliche della Regione)	0	0	0	
40201160060000	4.10.20.10.500.210.00.000	Ricavi per prestazioni sanitarie intramoenia - Altro	0	0	0	
40201160070000	4.10.20.10.500.220.00.000	Ricavi per prestazioni sanitarie intramoenia - Altro (Aziende sanitarie pubbliche della Regione)	0	0	0	
		TOTALE RICAVI INTRAMOENIA - TOTALI	**271,258**	**271,258**	**0**	**0**
50201120010000	4.20.10.10.120.010.00.000	Compartecipazione al personale per att. libero professionale intramoenia - Area ospedaliera	0	0	0	
50201120020000	4.20.10.10.120.012.00.000	Compartecipazione al personale per att. libero professionale intramoenia- Area specialistica	0	0	0	
50201120030000	4.20.10.10.120.015.00.000	Compartecipazione al personale per att. libero professionale intramoenia - Area sanità pubblica	230,650	230,650	0	0
50201120040000	4.20.10.10.120.020.00.000	Servizi di consulenza sanitaria in area pagamento (art. 55 c.1 lett. c) d) ed ex art. 57-58 CCNL)	0	0	0	
50201120050000	4.20.10.10.120.025.00.000	Servizi di consulenza sanitaria in area pagamento (art. 55 c.1 lett. c) d) ed ex art. 57-58 CCNL) - attività v/ATS-ASST-Fondazioni della Regione	0	0	0	
50201120080000	4.20.10.10.120.040.00.000	Costi per prestazioni sanitarie intramoenia - Altro verso ATS-ASST-Fondazioni della Regione	0	0	0	
		TOTALE QUOTE RETROCESSE AL PERSONALE (ESCLUSO IRAP) - TOTALI	**230,650**	**230,650**	**0**	**0**
		IRAP relativa ad attività di libera professione (intramoenia)	531	531	0	0
		Accantonamento L. Balduzzi	11,188	11,188	0	0
		Accantonamento al Fondo di perequazione	15,436	15,436	0	0
		Altri accantonamenti per Libera Professione	0	0	0	
		TOTALE COSTI INTRAMOENIA - TOTALI	**257,805**	**257,805**	**0**	**0**
		PRIMO MARGINE LIBERA PROFESSIONE - TOTALI	**13,453**	**13,453**	**0**	**0**
		Indennità di esclusività medica per attività di libera professione	0	0	0	
		Costi diretti aziendali	0	0	0	
		Costi generali aziendali	0	0	0	
		TOTALE ALTRI COSTI INTRAMOENIA - TOTALI	**0**	**0**	**0**	

FACSIMILE

Tabelle allegate nota integrativa di: ATS DELLA VAL PADANA - Preventivo 2023

ATTIVITA' SANITARIA

CONTO ECONOMICO - Dati in €.

				4 °cet al 31/12/2022	Preventivo al 31/12/2023	Variazione	Budget primo trimestre 2023	Budget secondo trimestre 2023	Budget terzo trimestre 2023	Budget quarto trimestre 2023
40000000000000	4.10.00.00.000.000.00.000	**A) VALORE DELLA PRODUZIONE**	€.	**1,340,649,829**	**1,371,022,974**	**30,373,145**	**342,755,773**	**342,755,773**	**342,755,773**	**342,755,655**

				4 °cet al 31/12/2022	Preventivo al 31/12/2023	Variazione	Budget primo trimestre 2023	Budget secondo trimestre 2023	Budget terzo trimestre 2023	Budget quarto trimestre 2023
40100000000000	4.10.10.00.000.000.00.000	**A.1) Contributi in conto esercizio - Totale**	€.	**1,289,549,696**	**1,336,554,838**	**47,005,142**	**334,138,737**	**334,138,737**	**334,138,737**	**334,138,627**
40101000000000	4.10.10.10.000.000.00.000	**A.1.A) Contributi da Regione per quota Fondo Sanitario regionale - Totale**	€.	**1,286,092,314**	**1,335,450,206**	**49,357,892**	**333,862,579**	**333,862,579**	**333,862,579**	**333,862,469**

COD_COGE_NI	COD_COGE_old	Descrizione		4 °cet al 31/12/2022	Preventivo al 31/12/2023	Variazione	Budget primo trimestre 2023	Budget secondo trimestre 2023	Budget terzo trimestre 2023	Budget quarto trimestre 2023
40101010000000	4.10.10.10.010.000.00.000	Finanziamento di parte corrente (FSR indistinto)	€.	1,055,428,996	1,117,779,071	62,350,075	279,444,789	279,444,789	279,444,789	279,444,704
40101030000000	4.10.10.10.015.000.00.000	Finanziamento di parte corrente Territorio (FSR indistinto) [ASSI per ATS]	€.	210,036,448	203,231,034	(6,805,414)	50,807,764	50,807,764	50,807,764	50,807,742
40101040000000	4.10.10.10.016.000.00.000	Funzioni	€.	4,631,587	4,631,587	0	1,157,897	1,157,897	1,157,897	1,157,896
40101040010000	4.10.10.10.016.100.00.000	Funzioni - Pronto Soccorso	€.	0	0	0				
40101040020000	4.10.10.10.016.200.00.000	Funzioni - Altro	€.	0	0	0				
40101040030000	4.10.10.10.020.000.00.000	Funzioni non tariffate (FSR indistinto)	€.	4,631,587	4,631,587	0	1,157,897	1,157,897	1,157,897	1,157,896
40101060000000	4.10.10.10.041.000.00.000	Quota finalizzata per il Piano aziendale di cui all'art. 1, comma 528, L. 208/2015	€.	0	0	0				
40101080000000	4.10.10.10.050.000.00.000	Contributi per obiettivi di piano sanitario nazionale (di parte corrente) (FSR indistinto)	€.	0	0	0				
40101100000000	4.10.10.10.060.000.00.000	Finanziamento di parte corrente (FSR indistinto finalizzato da Regione)	€.	0	0	0				
40101110000000	4.10.10.10.090.000.00.000	Altri contributi da Regione (FSR indistinto)	€.	4,711,682	3,517,592	(1,194,090)	879,398	879,398	879,398	879,398
40101120000000	4.10.10.10.095.000.00.000	Altri contributi da Regione per servizi socio-sanitari (ASSI)-(FSR indistinto)	€.	32,000	32,000	0	8,000	8,000	8,000	8,000
40101130000000	4.10.10.10.210.000.00.000	Contributi da Regione (FSR vincolato)	€.	11,251,601	6,258,922	(4,992,679)	1,564,731	1,564,731	1,564,731	1,564,729
40102000000000	4.10.10.20.000.000.00.000	**A.1.B) Contributi c/esercizio da enti pubblici (Extra Fondo) - Totale**	€.	**3,457,382**	**1,104,632**	**(2,352,750)**	**276,158**	**276,158**	**276,158**	**276,158**

COD_COGE_NI	COD_COGE_old	Descrizione		4 °cet al 31/12/2022	Preventivo al 31/12/2023	Variazione	Budget primo trimestre 2023	Budget secondo trimestre 2023	Budget terzo trimestre 2023	Budget quarto trimestre 2023
40102010020000	4.10.10.20.010.020.00.000	Contributi da Regione (extra fondo) - Altri contributi regionali extra fondo	€.	0	0	0				
40102010030000	4.10.10.20.010.025.00.000	Contributi da Regione per servizi socio-sanitari (ASSI) - Altri contributi regionali extra fondo	€.	0	0	0				
40102010040000	4.10.10.20.010.030.00.000	Contributi da Regione (extra fondo) - Vincolati	€.	10,279	0	(10,279)				
40102020010000	4.10.10.20.015.010.00.000	Contributi da Regione (extra fondo) - Risorse aggiuntive da bilancio regionale a titolo di copertura LEA	€.	0	0	0				
40102030010000	4.10.10.20.020.005.00.000	Contributi da Ministero della Salute (extra fondo)	€.	0	0	0				
40102030010100	4.10.10.20.020.006.00.000	Contributo per Stranieri Temporaneamente Presenti (STP- onere 9)	€.	0	0	0				
40102030010200	4.10.10.20.020.007.00.000	Contributi per il contrasto al Gioco d'Azzardo Patologico (GAP)	€.	0	0	0				
40102030010300	4.10.10.20.020.008.00.000	Altri Contributi da Regione extra fondo – fonte Ministero della Salute	€.	0	0	0				
40102030020000	4.10.10.20.020.010.00.000	Contributi da U.E.	€.	0	0	0				
40102030040000	4.10.10.20.020.030.00.000	Contributi vincolati da enti pubblici (extra fondo) - Vincolati	€.	2,435,369	0	(2,435,369)				
40102030040100	4.10.10.20.020.031.00.000	Contributi vincolati da MEF - PNRR (Extra fondo) - vincolati	€.	0	0	0				
40102030050000	4.10.10.20.020.035.00.000	Contributi da altri enti pubblici (extra fondo) - Altro	€.	0	0	0				
40102030060000	4.10.10.20.020.036.00.000	Contributi da altri soggetti pubblici (extra fondo) - in attuazione dell'art.79, comma 1 sexies lettera c), del D.L. 112/2008, convertito con legge 133/2008 e della legge 23 dicembre 2009 n. 191	€.	0	0	0				
40102030070000	4.10.10.20.020.040.00.000	Contributi obbligatori L. 210/92 (extra fondo) - Vincolati	€.	1,011,734	1,104,632	92,898	276,158	276,158	276,158	276,158
40102040010000	4.10.10.20.030.010.00.000	Contributi da ATS/ASST/Fondazioni della Regione (extra fondo) - Vincolati	€.	0	0	0				
40102040020000	4.10.10.20.030.020.00.000	Contributi da ATS/ASST/Fondazioni della Regione (extra fondo) - Altro	€.	0	0	0				

PROPOSTA

40103000000000	4.10.10.30.000.000.00.000	**A.1.C) Contributi c/esercizio da enti privati - Totale**	€.	-	0	0	0	0	0	0

COD_COGE_NI	COD_COGE_old	Descrizione		4 °cet al 31/12/2022	Preventivo al 31/12/2023	Variazione	Budget primo trimestre 2023	Budget secondo trimestre 2023	Budget terzo trimestre 2023	Budget quarto trimestre 2023
40103010000000	4.10.10.30.010.000.00.000	Contributi da persone giuridiche private - Vincolati	€.	0	0	0				
40103020000000	4.10.10.30.020.000.00.000	Contributi da persone fisiche private - Vincolati	€.	0	0	0				
40103030000000	4.10.10.30.030.000.00.000	Contributo del Tesoriere - Indistinto	€.	0	0	0				
40103040000000	4.10.10.30.080.000.00.000	Altri contributi da privati - Indistinto	€.	0	0	0				

				4 °cet al 31/12/2022	Preventivo al 31/12/2023	Variazione	Budget primo trimestre 2023	Budget secondo trimestre 2023	Budget terzo trimestre 2023	Budget quarto trimestre 2023
40110000000000	4.10.11.00.000.000.00.000	**A.1a) Rettifica contributi c/esercizio per destinazione ad investimenti - Totale**	€.	0	0	0	0	0	0	0
40110010000000	4.10.11.10.000.000.00.000	**A.1a.A) Rettifica contributi c/esercizio per destinazione ad investimenti**	€.	-	0	0	0	0	0	0

COD_COGE_NI	COD_COGE_old	Descrizione		4 °cet al 31/12/2022	Preventivo al 31/12/2023	Variazione	Budget primo trimestre 2023	Budget secondo trimestre 2023	Budget terzo trimestre 2023	Budget quarto trimestre 2023
40110010010000	4.10.11.10.010.000.00.000	Rettifica contributi c/esercizio per destinazione ad investimenti - Contributi da Regione per quota F.S. Regionale)	€.	0	0	0				
40110010020000	4.10.11.10.015.000.00.000	Rettifica contributi c/esercizio per destinazione ad investimenti - Contributi da ATS/ASST/Fondazioni della Regione)	€.	0	0	0				
40110010030000	4.10.11.10.020.000.00.000	Rettifica contributi c/esercizio per destinazione ad investimenti - altri contributi	€.	0	0	0				

				4 °cet al 31/12/2022	Preventivo al 31/12/2023	Variazione	Budget primo trimestre 2023	Budget secondo trimestre 2023	Budget terzo trimestre 2023	Budget quarto trimestre 2023
40120000000000	4.10.12.00.000.000.00.000	**A.1b) Utilizzo fondi per quote inutilizzate contributi vincolati di esercizi precedenti - Totale**	€.	9,308,951	5,583,223	(3,725,728)	1,395,806	1,395,806	1,395,806	1,395,805
40120010000000	4.10.12.10.000.000.00.000	**A.1b.A) Utilizzo fondi per quote inutilizzate contributi vincolati di esercizi precedenti**	€.	9,308,951	5,583,223	- 3,725,728	1,395,806	1,395,806	1,395,806	1,395,805

COD_COGE_NI	COD_COGE_old	Descrizione		4 °cet al 31/12/2022	Preventivo al 31/12/2023	Variazione	Budget primo trimestre 2023	Budget secondo trimestre 2023	Budget terzo trimestre 2023	Budget quarto trimestre 2023
40120010010000	4.10.12.10.005.000.00.000	Utilizzo fondi per quote inutilizzate contributi di esercizi precedenti da Regione o Prov. Aut. per quota F.S. regionale indistinto finalizzato	€.	4,375,663	0	(4,375,663)				
40120010020000	4.10.12.10.010.000.00.000	Utilizzo fondi per quote inutilizzati contributi vincolati esercizi precedenti da Regione per quota FSR Vincolato	€.	0	0	0				
40120010030000	4.10.12.10.012.000.00.000	Utilizzo fondi per quote inutilizzati contributi esercizi precedenti da Regione per quota FSR indistinto	€.	1,325,058	790,000	(535,058)	197,500	197,500	197,500	197,500
40120010040000	4.10.12.10.013.000.00.000	Utilizzo fondi per quote inutilizzate finanziamento di parte corrente per servizi socio-sanitari (ASSI) da contributi esercizi precedenti da Regione - quota FSR indistinto	€.	1,126,631	4,591,631	3,465,000	1,147,908	1,147,908	1,147,908	1,147,907
40120010050000	4.10.12.10.015.000.00.000	Utilizzo fondi per quote inutilizzati contributi vincolati esercizi precedenti da ATS/ASST/Fondazioni per quota FSR Vincolato	€.	0	0	0				
40120010070000	4.10.12.10.020.000.00.000	Utilizzo fondi per quote inutilizzati contributi vincolati esercizi precedenti da soggetti pubblici (extra fondo) Vincolati	€.	2,481,599	201,592	(2,280,007)	50,398	50,398	50,398	50,398
40120010080000	4.10.12.10.025.000.00.000	Utilizzo fondi per quote inutilizzati per servizi socio sanitari (ASSI) di contributi esercizi precedenti da Regione (extra fondo)	€.	0	0	0				
40120010080100	4.10.12.10.026.000.00.000	(Utilizzo fondi per quote inutilizzate contributi vincolati esercizi precedenti da MEF - PNRR (extra fondo) Vincolati)	€.	0	0	0				
40120010130000	4.10.12.10.055.000.00.000	Utilizzo fondi per quote inutilizzate contributi vincolati esercizi precedenti da privati (altro)	€.	0	0	0				

				4 °cet al 31/12/2022	Preventivo al 31/12/2023	Variazione	Budget primo trimestre 2023	Budget secondo trimestre 2023	Budget terzo trimestre 2023	Budget quarto trimestre 2023
40200000000000	4.10.20.00.000.000.00.000	**A.2) Proventi e ricavi diversi - Totale**	€.	40,190,480	27,291,704	(12,898,776)	6,822,927	6,822,927	6,822,927	6,822,923
40201000000000	4.10.20.10.000.000.00.000	**A.2.A) Ricavi per prestazioni sanitarie e sociosanitarie a rilevanza sanitaria - Totale**	€.	39,933,721	27,034,204	(12,899,517)	6,758,552	6,758,552	6,758,552	6,758,548

COD_COGE_NI	COD_COGE_old	Descrizione		4 °cet al 31/12/2022	Preventivo al 31/12/2023	Variazione	Budget primo trimestre 2023	Budget secondo trimestre 2023	Budget terzo trimestre 2023	Budget quarto trimestre 2023
40201040010010	4.10.20.10.040.010.01.000	Ricavi per farmaci File F (escluso HCV) per la ATS di appartenenza	€.	0	0	0				
40201060050000	4.10.20.10.060.090.00.000	(ricavi per Altre prestazioni - codice onere - 7 - File F, Doppio Canale, I Ciclo)	€.	0	0	0				
40201100060010	4.10.20.10.130.027.00.000	Ricavi per cessioni di emocomponenti e cellule staminali di produzione regionale VS ATS, ASST, IRCCS della Regione	€.	0	0	0				
40201100060020	4.10.20.10.130.028.00.000	Ricavi per cessioni di emocomponenti e cellule staminali NON di produzione regionale VS ATS, ASST, IRCCS della Regione	€.	0	0	0				
40201100070010	4.10.20.10.130.029.00.000	Prestazioni assistenza domiciliare integrata (ADI) per ATS di appartenenza	€.	0	0	0	0	0	0	0
40201100070020	4.10.20.10.130.030.00.000	Prestazioni assistenza domiciliare integrata (ADI) per altre ATS lombarde)	€.	0	0	0	0	0	0	0

BOZZA

40201110020000	4.10.20.10.190.020.00.000	Altre prestazioni sanitarie verso altre ATS/ASST/Fondazioni lombardi	€.	187,000	0	(187,000)				
40201110050000	4.10.20.10.190.030.00.000	Altre prestazioni sanitarie ad altri soggetti pubblici	€.	0	0	0				
40201110060000	4.10.20.10.190.040.00.000	Prestazioni assistenza integrativa da pubblico (extraregione) - (soggette a compensazione)	€.	0	0	0	0	0	0	0
40201110070000	4.10.20.10.190.041.00.000	Prestazioni assistenza protesica da pubblico (extraregione) - (soggette a compensazione)	€.	0	0	0	0	0	0	0
40201110080000	4.10.20.10.190.050.00.000	Altre prestazioni sanitarie a soggetti pubblici extraregione (soggette a compensazione)	€.	0	0	0	0	0	0	0
40201110090000	4.10.20.10.190.055.00.000	Altre prestazioni sanitarie a soggetti pubblici extraregione (non in compensazione)	€.	12,701	12,700	(1)	3,175	3,175	3,175	3,175
40201120030000	4.10.20.10.200.020.00.000	Altre prestazioni socio sanitarie verso altre ATS/ASST/Fondazioni lombardi	€.	0	0	0				
40201120040000	4.10.20.10.200.030.00.000	Altre prestazioni socio sanitarie ad altri soggetti pubblici	€.	0	0	0				
40201140020000	4.10.20.10.300.020.00.000	Ricavi per consulenza sanitaria v/altre ATS-ASST-Fondazioni della Regione)	€.	0	0	0				
40201140030000	4.10.20.10.300.030.00.000	Ricavi per consulenza sanitaria ad altri soggetti pubblici	€.	0	0	0				
40201140050000	4.10.20.10.300.060.00.000	Ricavi per consulenza sanitaria a privati	€.	0	0	0				
40201150010000	4.10.20.10.400.010.00.000	Ricavi per prestazioni sanitarie erogate a soggetti privati	€.	0	0	0				
40201150020000	4.10.20.10.400.110.00.000	Ricavi per prestazioni socio sanitarie a soggetti privati	€.	0	0	0				
40201160020000	4.10.20.10.500.020.00.000	Ricavi per libera professione ex art. 55 c.1 lett. a) - b) Ccnl - (Area specialistica)	€.	0	0	0				
40201160030000	4.10.20.10.500.030.00.000	Ricavi per libera professione ex art. 55 c.1 lett. a) - b) Ccnl - (Area sanità pubblica)	€.	271,258	271,258	0	67,815	67,815	67,815	67,813
40201160040000	4.10.20.10.500.110.00.000	Ricavi per servizi di consulenza sanitaria in area pagamento (art. 55 c.1 lett. c) d) ed ex art. 57-58 CCNL	€.	0	0	0				
40201160050000	4.10.20.10.500.120.00.000	Ricavi per servizi di consulenza sanitaria in area pagamento (art. 55 c.1 lett. c) d) ed ex art. 57-58 CCNL) verso ATS-ASST-Fondazioni della Regione	€.	0	0	0				
40201160060000	4.10.20.10.500.210.00.000	Ricavi per prestazioni sanitarie intramoenia - Altro	€.	0	0	0				
40201170010000	4.10.20.10.600.110.00.000	Ricavi di ATS per attività di prevenzione e sicurezza ambiente di lavoro - certificazioni	€.	494,135	495,000	865	123,750	123,750	123,750	123,750
40201170020000	4.10.20.10.600.120.00.000	Ricavi di ATS per attività di prevenzione e sicurezza ambiente di lavoro - sanzioni	€.	1,197,705	1,197,705	0	299,426	299,426	299,426	299,427
40201180010000	4.10.20.10.600.210.00.000	Ricavi di ATS per attività di igiene pubblica ed ambientale - certificazioni	€.	87,004	87,000	(4)	21,750	21,750	21,750	21,750
40201180020000	4.10.20.10.600.220.00.000	Ricavi di ATS per attività di igiene pubblica ed ambientale - sanzioni	€.	25,605	26,000	395	6,500	6,500	6,500	6,500
40201190010000	4.10.20.10.600.310.00.000	Ricavi di ATS per attività nel campo igiene degli alimenti - certificazioni	€.	251,568	260,000	8,432	65,000	65,000	65,000	65,000
40201190020000	4.10.20.10.600.320.00.000	Ricavi di ATS per attività nel campo igiene degli alimenti - sanzioni	€.	144,178	144,000	(178)	36,000	36,000	36,000	36,000
40201200010000	4.10.20.10.600.410.00.000	Ricavi di ATS attività veterinaria da privato - certificazioni	€.	5,020,710	5,020,000	(710)	1,255,000	1,255,000	1,255,000	1,255,000
40201200020000	4.10.20.10.600.420.00.000	Ricavi di ATS attività veterinaria da privato - sanzioni	€.	513,596	514,000	404	128,500	128,500	128,500	128,500
40201200030000	4.10.20.10.600.450.00.000	Ricavi di ATS attività veterinaria da pubblico	€.	0	0	0				
40201210010000	4.10.20.10.600.800.00.000	Ricavi di ATS per attività di prevenzione, salute ambiente di lavoro, igiene pubblica ed ambientale verso ATS/ASST/Fondazioni della Regione	€.	189,853	192,392	2,539	48,098	48,098	48,098	48,098
40201220010000	4.10.20.10.650.010.00.000	Ricavi di ATS per sanzioni amministrative art. 12-bis, L.R. 31/1997 - a soggetti privati	€.	44,685	44,000	(685)	11,000	11,000	11,000	11,000
40201220020000	4.10.20.10.650.020.00.000	Ricavi di ATS per sanzioni amministrative art. 12-bis, L.R. 31/1997 ATS/ASST/Fondazioni della Regione	€.	12,000	0	(12,000)				
40201230010000	4.10.20.10.800.010.00.000	Altri ricavi propri di ATS - a soggetti privati	€.	351,749	359,444	7,695	89,861	89,861	89,861	89,861
40201240020000	4.10.20.10.020.900.00.000	REGIONE: Prestazioni servizi farmaceutica convenzionata Fuori regione (Mobilità attiva in compensazione)	€.	692,594	693,799	1,205	173,450	173,450	173,450	173,449
40201240030000	4.10.20.10.040.900.00.000	REGIONE: Prestazioni termali Fuori regione (Mobilità attiva in compensazione)	€.	0	0	0				
40201250000000	4.10.20.10.100.900.00.000	REGIONE: Altre prestazioni sanitarie - Mobilità attiva internazionale	€.	0	0	0				
40201250010000	4.10.20.10.100.900.10.000	Ricoveri Ricavi - Mobilità attiva internazionale	€.	0	0	0				
40201250020000	4.10.20.10.100.900.20.000	Ambulatoriale Ricavi - Mobilità attiva internazionale	€.	0	0	0				
40201250030000	4.10.20.10.100.900.30.000	Altre prestazioni sanitarie Ricavi - Mobilità attiva internazionale	€.	0	0	0				
40201250040000	4.10.20.10.100.900.31.000	Altre prestazioni sanitarie a rilevanza sanitaria - Mobilità attiva Internazionale rilevata dalle ASST, IRCCS	€.	0	0	0				
40201250050000	4.10.20.10.100.900.32.000	Ricoveri - Mobilità attiva internazionale rilevata dalle ASST, IRCCS	€.	0	0	0				
40201250060000	4.10.20.10.100.900.33.000	Ambulatoriale - Mobilità attiva Internazionale rilevata dalle ASST, IRCCS	€.	0	0	0				
40201250070000	4.10.20.10.100.900.34.000	Altre prestazioni sanitarie e sociosanitarie a rilevanza sanitaria ad Aziende sanitarie e casse mutua estera - (fatturate direttamente)	€.	0	0	0				

BOZZA

40201260000000	4.10.20.10.110.900.00.000	REGIONE: Prestazioni di ricovero da privati verso residenti extraregione in compensazione (mobilità attiva)	€.	22,061,793	8,166,751	(13,895,042)	2,041,688	2,041,688	2,041,688	2,041,687
40201260010000	4.10.20.10.120.900.00.000	REGIONE: Prestazioni ambulatoriali da privati verso residenti extraregione in compensazione (mobilità attiva) - escluso PS non seguito da Ricovero	€.	8,135,922	9,173,911	1,037,989	2,293,478	2,293,478	2,293,478	2,293,477
40201260020000	4.10.20.10.120.901.00.000	REGIONE: Prestazioni di pronto soccorso non segute da ricovero da priv. Extraregione in compensazione (mobilità attiva)	€.	0	0	0				
40201270010000	4.10.20.10.190.900.00.000	REGIONE: Prestazioni di File F da privati verso residenti extraregione in compensazione (mobilità attiva)	€.	224,442	262,987	38,545	65,747	65,747	65,747	65,746
40201280010000	4.10.20.10.200.900.00.000	REGIONE: Altre prestazioni sanitarie erogate da privati verso residenti extraregione in compensazione (mobilità attiva)	€.	15,223	113,257	98,034	28,314	28,314	28,314	28,315

40202000000000	4.10.20.20.000.000.00.000	**A.2.B) Ricavi per prestazioni non sanitarie - Totale**	€.	***217,775***	***218,000***	***225***	***54,500***	***54,500***	***54,500***	***54,500***

COD_COGE_NI	*COD_COGE_old*	*Descrizione*		*4 °cet al 31/12/2022*	*Preventivo al 31/12/2023*	*Variazione*	*Budget primo trimestre 2023*	*Budget secondo trimestre 2023*	*Budget terzo trimestre 2023*	*Budget quarto trimestre 2023*
40202020000000	4.10.20.20.020.010.00.000	Buoni mensa	€.	142,779	143,000	221	35,750	35,750	35,750	35,750
40202030000000	4.10.20.20.030.010.00.000	Proventi da sperimentazione farmaci	€.	0	0	0				
40202050010000	4.10.20.20.050.010.00.000	Ricavi per formazione	€.	0	0	0				
40202050020000	4.10.20.20.050.020.00.000	Ricavi per formazione verso ATS/ASST/Fondazioni della Regione	€.	0	0	0				
40202070010000	4.10.20.20.080.010.00.000	Altri ricavi per prestazioni non sanitarie verso ATS/ASST/Fondazioni della Regione	€.	0	0	0				
40202070020000	4.10.20.20.080.011.00.000	Altri concorsi, recuperi e rimborsi da parte della Regione - GSA	€.	0	0	0				
40202070030000	4.10.20.20.080.030.00.000	Altri ricavi per prestazioni non sanitarie verso altri enti pubblici	€.	0	0	0				
40202070040000	4.10.20.20.080.080.00.000	Altri ricavi per prestazioni non sanitarie verso privati	€.	74,996	75,000	4	18,750	18,750	18,750	18,750

40203000000000	4.10.20.30.000.000.00.000	**A.2.C) Altri proventi - Totale**	€.	**38,984**	***39,500***	***516***	***9,875***	***9,875***	***9,875***	***9,875***

COD_COGE_NI	*COD_COGE_old*	*Descrizione*		*4 °cet al 31/12/2022*	*Preventivo al 31/12/2023*	*Variazione*	*Budget primo trimestre 2023*	*Budget secondo trimestre 2023*	*Budget terzo trimestre 2023*	*Budget quarto trimestre 2023*
40203010000000	4.10.20.30.010.010.00.000	Affitti attivi	€.	38,973	39,000	27	9,750	9,750	9,750	9,750
40203030000000	4.10.20.30.010.020.00.000	Altri proventi non sanitari	€.	0	0	0				
40203040000000	4.10.20.30.080.010.00.000	Altri proventi diversi verso ATS/ASST/Fondazioni della Regione	€.	0	0	0				
40203050000000	4.10.20.30.080.030.00.000	Altri proventi diversi verso altri enti pubblici	€.	0	0	0				
40203060000000	4.10.20.30.080.080.00.000	Altri proventi diversi verso privati	€.	11	500	489	125	125	125	125

				4 °cet al 31/12/2022	*Preventivo al 31/12/2023*	*Variazione*	*Budget primo trimestre 2023*	*Budget secondo trimestre 2023*	*Budget terzo trimestre 2023*	*Budget quarto trimestre 2023*
40300000000000	4.10.30.00.000.000.00.000	**A.3) Concorsi, recuperi, rimborsi per attività tipiche - Totale**	**€.**	**493,032**	**485,539**	***(7,493)***	**121,385**	**121,385**	**121,385**	**121,384**

40301000000000	4.10.30.10.000.000.00.000	**A.3.A) Rimborsi assicurativi - Totale**	€.	**30,516**	***30,000***	***(516)***	***7,500***	***7,500***	***7,500***	***7,500***

COD_COGE_NI	*COD_COGE_old*	*Descrizione*		*4 °cet al 31/12/2022*	*Preventivo al 31/12/2023*	*Variazione*	*Budget primo trimestre 2023*	*Budget secondo trimestre 2023*	*Budget terzo trimestre 2023*	*Budget quarto trimestre 2023*
40301010000000	4.10.30.10.010.000.00.000	Rimborsi assicurativi	€.	30,516	30,000	(516)	7,500	7,500	7,500	7,500

40302000000000	4.10.30.20.000.000.00.000	**A.3.B) Altri concorsi, recuperi e rimborsi per attività tipiche - Totale**	€.	**462,516**	***455,539***	***(6,977)***	***113,885***	***113,885***	***113,885***	***113,884***

COD_COGE_NI	*COD_COGE_old*	*Descrizione*		*4 °cet al 31/12/2022*	*Preventivo al 31/12/2023*	*Variazione*	*Budget primo trimestre 2023*	*Budget secondo trimestre 2023*	*Budget terzo trimestre 2023*	*Budget quarto trimestre 2023*
40302010010000	4.10.30.20.010.010.00.000	Rimborso personale comandato e convenzionato c/o ATS/ASST/Fondazioni della Regione	€.	187,613	204,395	16,782	51,099	51,099	51,099	51,098
40302010020000	4.10.30.20.010.030.00.000	Rimborso personale comandato e convenzionato c/o altri enti pubblici	€.	20,261	15,000	(5,261)	3,750	3,750	3,750	3,750
40302010030000	4.10.30.20.010.060.00.000	Rimborso personale comandato e convenzionato c/o Regione Lombardia	€.	88,700	88,700	0	22,175	22,175	22,175	22,175
40302030040000	4.10.30.20.030.035.00.000	(Rimborsi per Cessione di emocomponenti Extraregione)	€.	0	0	0				
40302030060000	4.10.30.20.030.070.00.000	Rimborsi per vaccinazioni in copagamento	€.	0	0	0				

BOZZA

40302040010000	4.10.30.20.040.010.00.000	Rimborso per acquisto altri beni da parte di ATS/ASST/Fondazioni della Regione	€.	0	0	0				
40302040020000	4.10.30.20.040.030.00.000	Rimborso per acquisto altri beni da parte di altri enti pubblici	€.	0	0	0				
40302050010000	4.10.30.20.050.010.00.000	Altri concorsi, recuperi e rimborsi per attività tipiche da parte di ATS/ASST/Fondazioni della Regione	€.	0	0	0				
40302050020000	4.10.30.20.050.030.00.000	Altri concorsi, recuperi e rimborsi per attività tipiche da parte di altri enti pubblici	€.	0	0	0				
40302050030000	4.10.30.20.050.060.00.000	Altri concorsi, recuperi e rimborsi per attività tipiche da parte di Regione Lombardia	€.	0	0	0				
40302050040010	4.10.30.20.050.070.00.000	Ricavi GSA per differenziale saldo mobilità interregionale	€.	0	0	0				
40302050040020	4.10.30.20.050.075.00.000	Altre prestazioni sanitarie e sociosanitarie a rilevanza sanitaria erogate a soggetti pubblici Extraregione	€.	0	0	0				
40302060010000	4.10.30.20.080.010.00.000	Recuperi da personale dipendente (vitto, alloggio, ...)	€.	0	0	0				
40302060030000	4.10.30.20.080.025.00.000	Concorsi, recuperi, rimborsi da esternalizzazioni di servizi	€.	0	0	0				
40302060110000	4.10.30.20.080.080.00.000	Altri ricavi per concorsi, recuperi e rimborsi verso privati	€.	165,942	147,444	(18,498)	36,861	36,861	36,861	36,861
40302070040000	4.10.30.20.060.930.00.000	REGIONE: Rimborso per Pay back sui dispositivi medici	€.	0	0	0				

40400000000000	4.10.40.00.000.000.00.000	**A.4) Compartecipazione alla spesa per prestazioni sanitarie - Totale**	€.	-	-	0	-	-	-	-

COD_COGE_NI	*COD_COGE_old*	*Descrizione*		*4 °cet al 31/12/2022*	*Preventivo al 31/12/2023*	*Variazione*	*Budget primo trimestre 2023*	*Budget secondo trimestre 2023*	*Budget terzo trimestre 2023*	*Budget quarto trimestre 2023*
40410010000000	4.10.40.10.000.000.00.000	Ticket sulle prestazioni di specialistica ambulatoriale	€.	0	0	0				
40420010000000	4.10.40.20.000.000.00.000	Ticket sul prontosoccorso	€.	0	0	0				

40500000000000	4.10.50.00.000.000.00.000	**A.5) Costi capitalizzati - Totale**	€.	1,107,670	1,107,670	0	276,918	276,918	276,918	276,916

COD_COGE_NI	*COD_COGE_old*	*Descrizione*		*4 °cet al 31/12/2022*	*Preventivo al 31/12/2023*	*Variazione*	*Budget primo trimestre 2023*	*Budget secondo trimestre 2023*	*Budget terzo trimestre 2023*	*Budget quarto trimestre 2023*
40510010010000	4.10.50.10.010.010.00.000	Quota contributi c/capitale da utilizzo finanziamenti per investimenti da Regione	€.	887,864	887,864	0	221,966	221,966	221,966	221,966
40510010020000	4.10.50.10.010.012.00.000	Quota contributi c/capitale da utilizzo finanziamenti per investimenti da Regione - Beni di prima dotazione	€.	76,944	76,944	0	19,236	19,236	19,236	19,236
40510010030100	4.10.50.10.010.021.00.000	(Quota contributi c/capitale da utilizzo finanziamenti per investimenti dallo Stato)-PNRR/PNC	€.	0	0	0				
40510020010000	4.10.50.10.015.010.00.000	Quota contributi c/esercizio da contributi FSR destinati a investimenti	€.	0	0	0				
40510020020000	4.10.50.10.015.020.00.000	Quota contributi c/esercizio da altri contributi destinati a investimenti	€.	12,500	12,500	0	3,125	3,125	3,125	3,125
40510030010000	4.10.50.10.020.010.00.000	Costi capitalizzati da utilizzo riserva plusvalenze da reinvestire	€.	16,209	16,209	0	4,052	4,052	4,052	4,053
40510030020000	4.10.50.10.020.020.00.000	Costi capitalizzati da utilizzo riserva successioni e donazioni	€.	15,411	15,411	0	3,853	3,853	3,853	3,852
40510030030000	4.10.50.10.020.030.00.000	Costi capitalizzati da utilizzo riserva per investimenti	€.	98,742	98,742	0	24,686	24,686	24,686	24,684

				4 °cet al 31/12/2022	*Preventivo al 31/12/2023*	*Variazione*	*Budget primo trimestre 2023*	*Budget secondo trimestre 2023*	*Budget terzo trimestre 2023*	*Budget quarto trimestre 2023*	**Costi da utilizzo contributi 2023**	**Costi da utilizzo contributi DI CUI SOCIO-SAN**	**Costi da contributi 2023**	**Costi da contributi DI CUI SOCIO-SAN**
50000000000000	4.20.00.00.000.000.00.000	**B) COSTI DELLA PRODUZIONE**	€.	**1,350,134,421**	***1,384,673,171***	***34,538,750***	***346,168,322***	***346,168,322***	***346,168,322***	***346,168,205***	**5,583,223**	**4,591,631**	**1,745,354**	**32,000**

				4 °cet al 31/12/2022	*Preventivo al 31/12/2023*	*Variazione*	*Budget primo trimestre 2023*	*Budget secondo trimestre 2023*	*Budget terzo trimestre 2023*	*Budget quarto trimestre 2023*	*Costi da utilizzo contributi 2023*	*Costi da utilizzo contributi DI CUI SOCIO-SAN*	*Costi da contributi 2023*	*Costi da contributi DI CUI SOCIO-SAN*
50100000000000	4.20.05.00.000.000.00.000	**B.1) Acquisti di beni - Totale**	€.	**24,590,404**	**25,895,141**	***1,304,737***	**6,473,787**	**6,473,787**	**6,473,787**	**6,473,780**	**0**	**0**	**0**	**0**
50101000000000	4.20.05.10.000.000.00.000	**B.1.A) Acquisti di beni sanitari - Totale**	€.	**24,155,401**	**25,589,180**	***1,433,779***	**6,397,295**	**6,397,295**	**6,397,295**	**6,397,295**	-	-	-	-

COD_COGE_NI	*COD_COGE_old*	*Descrizione*		*4 °cet al 31/12/2022*	*Preventivo al 31/12/2023*	*Variazione*	*Budget primo trimestre 2023*	*Budget secondo trimestre 2023*	*Budget terzo trimestre 2023*	*Budget quarto trimestre 2023*	*Costi da utilizzo contributi 2023*	*Costi da utilizzo contributi DI CUI SOCIO-SAN*	*Costi da contributi 2023*	*Costi da contributi DI CUI SOCIO-SAN*
50101010010010	4.20.05.10.010.010.01.050	Farmaceutici: Specialità Medicinali (File F escluso HCV)	€.	0	0	0								
50101010010020	4.20.05.10.010.010.01.070	Farmaceutici: Specialità Medicinali (HCV)	€.	0	0	0								
50101010010030	4.20.05.10.010.010.02.000	Farmaceutici: Specialità Medicinali (altro: farmaci ospedalieri)	€.	3,280	4,034	754	1,009	1,009	1,009	1,007				

PRIVO DI VALIDITÀ

50101010020010	4.20.05.10.010.020.00.000	Farmaceutici: Specialità Medicinali (Doppio Canale ex Nota CUF 37)	€.	21,274,486	23,090,041	*1,815,555*	5,772,510	5,772,510	5,772,510	5,772,511				
50101010040010	4.20.05.10.010.810.00.000	Farmaceutici: Specialità Medicinali da ATS/ASST/Fondazioni della Regione)	€.	0	0	*0*								
50101020010000	4.20.05.10.020.010.00.000	Farmaceutici: Ossigeno)	€.	0	0	*0*								
50101020020000	4.20.05.10.020.020.00.000	Farmaceutici: Ossigeno (Doppio Canale)	€.	0	0	*0*								
50101030010000	4.20.05.10.025.010.00.000	Farmaceutici: Specialità Medicinali SENZA AIC)	€.	0	0	*0*								
50101030020000	4.20.05.10.025.020.00.000	Farmaceutici: Galenici e altri medicinali SENZA AIC)	€.	0	0	*0*								
50101030030000	4.20.05.10.025.030.00.000	Farmaceutici: Ossigeno e gas medicali SENZA AIC)	€.	0	0	*0*								
50101040010010	4.20.05.10.030.010.00.000	Emoderivati	€.	0	0	*0*								
50101040010030	4.20.05.10.030.020.00.000	Emoderivati (Doppio Canale ex Nota CUF 37)	€.	0	0	*0*								
50101040030010	4.20.05.10.030.910.00.000	(Emoderivati di produzione regionale da ATS/ASST/IRCCS/Fondazioni della Regione fuori circuito SRC)	€.	754	0	*(754)*								
50101040030020	4.20.05.10.030.920.00.000	(Emoderivati di produzione regionale da ATS/ASST/IRCCS/Fondazioni della Regione nel circuito SRC)	€.	0	0	*0*								
50101040030030	4.20.05.10.030.930.00.000	Emoderivati di produzione regionale da altri soggetti	€.	0	0	*0*								
50101050010000	4.20.05.10.040.010.00.000	Prodotti dietetici	€.	0	0	*0*								
50101060010000	4.20.05.10.050.010.00.000	Dispositivi medici: Cnd W - Materiali Diagnostici in vitro	€.	528,556	487,457	*(41,099)*	121,864	121,864	121,864	121,865				
50101060020000	4.20.05.10.050.020.00.000	Dispositivi medici: Cnd Z - Materiali diagnostici (materiale per apparecchiature sanitare e relativi componenti)	€.	986	1,000	*14*	250	250	250	250				
50101060030000	4.20.05.10.050.030.00.000	Prodotti chimici: Materiali diagnostici (senza Cnd)	€.	56,292	56,477	*185*	14,119	14,119	14,119	14,120				
50101070010000	4.20.05.10.060.011.00.000	Dispositivi Medici: Cnd A - Dispositivi da somministrazione, prelievo e raccolta	€.	5,492	6,000	*508*	1,500	1,500	1,500	1,500				
50101070020000	4.20.05.10.060.012.00.000	Dispositivi Medici: Cnd K, L - Strumentario chirurgico	€.	0	0	*0*								
50101070030000	4.20.05.10.060.013.00.000	Dispositivi Medici: Cnd H - Dispositivi di sutura	€.	2,723	3,000	*277*	750	750	750	750				
50101070040000	4.20.05.10.060.014.00.000	Dispositivi Medici: Cnd M - Dispositivi per medicazioni generali e specialistiche	€.	612	1,000	*388*	250	250	250	250				
50101070050000	4.20.05.10.060.015.00.000	Dispositivi Medici: Cnd T - Dispositivi di protezione e ausili per incontinenza (d. lgs. 46/97)	€.	2,566	20,000	*17,434*	5,000	5,000	5,000	5,000				
50101070070000	4.20.05.10.060.017.00.000	Dispositivi Medici: Cnd B; G; N; Q; R; U - Presidi medico-chirurgici specialistici	€.	0	0	*0*								
50101070080000	4.20.05.10.060.018.00.000	Dispositivi Medici: Cnd: D; S; V - Disinfettanti, prodotti per sterilizzazione e dispositivi vari	€.	2,272	5,000	*2,728*	1,250	1,250	1,250	1,250				
50101070090000	4.20.05.10.060.020.00.000	Dispositivi per appar. Cardiocircolatorio Cnd: C	€.	176	200	*24*	50	50	50	50				
50101070100000	4.20.05.10.060.030.00.000	Dispositivi medici con repertorio e senza CND (tipo 2, kit)	€.	119	200	*81*	50	50	50	50				
50101080010000	4.20.05.10.070.010.00.000	Materiale chirurgico e prodotti per uso veterinario	€.	34,524	34,500	*(24)*	8,625	8,625	8,625	8,625				
50101110020000	4.20.05.10.100.020.00.000	Materiali per la profilassi igienico-sanitari: vaccini	€.	0	0	*0*								
50101120010000	4.20.05.10.120.010.00.000	Prodotti farmaceutici per uso veterinario	€.	12,809	13,000	*191*	3,250	3,250	3,250	3,250				
50101130010000	4.20.05.10.130.010.00.000	(Sangue ed emocomponenti da privato nel circuito SRC)	€.	0	0	*0*								
50101130030000	4.20.05.10.130.810.00.000	(Sangue ed emocomponenti da ATS/ASST/Fondazioni della Regione nel circuito SRC)	€.	0	0	*0*								
50101140010000	4.20.05.10.800.010.00.000	Altri beni e prodotti sanitari (PRODOTTI SENZA REPERTORIO E/O CND)	€.	8,129	6,200	*(1,929)*	1,550	1,550	1,550	1,550				
50101150000000	4.20.05.10.800.810.00.000	Altri beni e prodotti sanitari da ATS/ASST/Fondazioni della Regione	€.	2,221,625	1,861,071	*(360,554)*	465,268	465,268	465,268	465,267	0	0	0	0
50101150010010	4.20.05.10.800.811.00.000	Altri beni e prodotti sanitari (Prodotti farmaceutici ed emoderivati) da ATS/ASST/Fondazioni della Regione	€.	0	0	*0*								
50101150020000	4.20.05.10.800.813.00.000	Altri beni e prodotti sanitari (Dispositivi Medici) da ATS/ASST/Fondazioni della Regione	€.	0	0	*0*								
50101150030000	4.20.05.10.800.814.00.000	Altri beni e prodotti sanitari (Prodotti dietetici) da ATS/ASST/Fondazioni della Regione	€.	0	0	*0*								
50101150040000	4.20.05.10.800.815.00.000	Altri beni e prodotti sanitari (Materiali per la profilassi - vaccini) da ATS/ASST/Fondazioni della Regione	€.	2,221,625	1,861,071	*(360,554)*	465,268	465,268	465,268	465,267				
50101150050000	4.20.05.10.800.816.00.000	Altri beni e prodotti sanitari (Prodotti chimici) da ATS/ASST/Fondazioni della Regione	€.	0	0	*0*								
50101150060000	4.20.05.10.800.817.00.000	Altri beni e prodotti sanitari (Materiali e prodotti per uso veterinario) da ATS/ASST/Fondazioni della Regione	€.	0	0	*0*								
50101150070000	4.20.05.10.800.818.00.000	Altri beni e prodotti sanitari Altri beni e prodotti sanitari) da ATS/ASST/Fondazioni della Regione	€.	0	0	*0*								

RICEVIBILE

50102000000000	4.20.05.20.000.000.00.000	**B.1.B) Acquisti di beni non sanitari - Totale**		**435,003**	**305,961**	***(129,042)***	**76,492**	**76,492**	**76,492**	**76,485**	-	-	-	-

COD_COGE_NI	*COD_COGE_old*	*Descrizione*		*4 °cet al 31/12/2022*	*Preventivo al 31/12/2023*	*Variazione*	*Budget primo trimestre 2023*	*Budget secondo trimestre 2023*	*Budget terzo trimestre 2023*	*Budget quarto trimestre 2023*	*Costi da utilizzo contributi 2023*	*Costi da utilizzo contributi DI CUI SOCIO-SAN*	*Costi da contributi 2023*	*Costi da contributi DI CUI SOCIO-SAN*
50102010000000	4.20.05.20.010.010.00.000	Prodotti alimentari	€.	6,313	4,760	*(1,553)*	1,190	1,190	1,190	1,190				
50102020000000	4.20.05.20.020.010.00.000	Materiale di guardaroba, di pulizia e di convivenza in genere	€.	117,756	72,383	*(45,373)*	18,096	18,096	18,096	18,095				
50102030010000	4.20.05.20.030.010.00.000	Carburanti e lubrificanti	€.	175,134	136,306	*(38,828)*	34,077	34,077	34,077	34,075				
50102030020000	4.20.05.20.030.020.00.000	Combustibili	€.	0	0	*0*								
50102040000000	4.20.05.20.040.010.00.000	Cancelleria e stampati	€.	80,803	48,084	*(32,719)*	12,021	12,021	12,021	12,021				
50102050000000	4.20.05.20.050.010.00.000	Supporti informatici e materiale per EDP	€.	0	0	*0*								
50102060010000	4.20.05.20.060.010.00.000	Materiale per manutenzioni e riparazioni immobili e loro pertinenze	€.	0	0	*0*								
50102060020000	4.20.05.20.060.020.00.000	Materiale per manutenzioni e riparazioni mobili e macchine	€.	0	0	*0*								
50102060030000	4.20.05.20.060.030.00.000	Materiale per manutenzioni e riparazioni attrezzature tecnico scientifico sanitarie	€.	0	0	*0*								
50102060040000	4.20.05.20.060.040.00.000	Materiale per manutenzioni e riparazioni attrezzature tecnico economali	€.	27,943	22,230	*(5,713)*	5,558	5,558	5,558	5,556				
50102060060000	4.20.05.20.060.080.00.000	Materiale per manutenzioni e riparazioni - Altro	€.	0	0	*0*								
50102070010000	4.20.05.20.800.010.00.000	Altri beni non sanitari	€.	27,054	22,198	*(4,856)*	5,550	5,550	5,550	5,548				
50102070020000	4.20.05.20.800.810.00.000	Altri beni non sanitari da ATS/ASST/Fondazioni della Regione	€.	0	0	*0*								

				4 °cet al 31/12/2022	*Preventivo al 31/12/2023*	*Variazione*	*Budget primo trimestre 2023*	*Budget secondo trimestre 2023*	*Budget terzo trimestre 2023*	*Budget quarto trimestre 2023*	*Costi da utilizzo contributi 2023*	*Costi da utilizzo contributi DI CUI SOCIO-SAN*	*Costi da contributi 2023*	*Costi da contributi DI CUI SOCIO-SAN*
50200000000000	4.20.10.00.000.000.00.000	**B.2) Acquisti di servizi - Totale**	**€.**	**1,270,432,583**	**1,306,592,829**	***36,160,246***	**326,648,227**	**326,648,227**	**326,648,227**	**326,648,148**	**5,583,223**	**4,591,631**	**1,745,354**	**32,000**

				4 °cet al 31/12/2022	*Preventivo al 31/12/2023*	*Variazione*	*Budget primo trimestre 2023*	*Budget secondo trimestre 2023*	*Budget terzo trimestre 2023*	*Budget quarto trimestre 2023*	*Costi da utilizzo contributi 2023*	*Costi da utilizzo contributi DI CUI SOCIO-SAN*	*Costi da contributi 2023*	*Costi da contributi DI CUI SOCIO-SAN*
50201000000000	4.20.10.10.000.000.00.000	**B.2.A) Acquisti di servizi sanitari - Totale**	€.	**1,256,179,964**	**1,295,050,972**	***38,871,008***	**323,762,761**	**323,762,761**	**323,762,761**	**323,762,689**	**5,467,051**	**4,591,631**	**1,136,632**	**32,000**

50201010000000	4.20.10.10.010.000.00.000	**B.2.A.1) Acquisti di servizi sanitari per medicina di base - Totale**	€.	**73,685,175**	**72,717,857**	***(967,318)***	**18,179,465**	**18,179,465**	**18,179,465**	**18,179,462**	-	-	-	-

COD_COGE_NI	*COD_COGE_old*	*Descrizione*		*4 °cet al 31/12/2022*	*Preventivo al 31/12/2023*	*Variazione*	*Budget primo trimestre 2023*	*Budget secondo trimestre 2023*	*Budget terzo trimestre 2023*	*Budget quarto trimestre 2023*	*Costi da utilizzo contributi 2023*	*Costi da utilizzo contributi DI CUI SOCIO-SAN*	*Costi da contributi 2023*	*Costi da contributi DI CUI SOCIO-SAN*
50201010010000	4.20.10.10.010.010.00.000	Assistenza per medicina di base convenzionata: Medici Medicina Generale	€.	55,159,672	54,425,408	*(734,264)*	13,606,352	13,606,352	13,606,352	13,606,352				
50201010020000	4.20.10.10.010.020.00.000	Assistenza per medicina di base convenzionata: Pediatri Libera Scelta	€.	12,736,929	12,510,754	*(226,175)*	3,127,689	3,127,689	3,127,689	3,127,687				
50201010030000	4.20.10.10.010.030.00.000	Assistenza per medicina di base convenzionata: Medici Guardia medica - Continuità assistenziale	€.	5,582,973	5,582,973	*0*	1,395,743	1,395,743	1,395,743	1,395,744				
50201010040000	4.20.10.10.010.040.00.000	Assistenza per medicina di base convenzionata: Medicina dei servizi	€.	0	0	*0*								
50201010050000	4.20.10.10.010.050.00.000	Assistenza per medicina di base convenzionata: Psicologi	€.	0	0	*0*								
50201010070010	4.20.10.10.010.110.00.000	Assistenza per medicina di base convenzionata: da strutture pubbliche ubicate nel proprio territorio: ASST/Fondazioni pubbliche	€.	0	0	*0*	0	0	0	0	0	0	0	0
50201010070020	4.20.10.10.010.120.00.000	Assistenza per medicina di base convenzionata: da strutture pubbliche ubicate in altre province della Regione: ATS/ASST/Fondazioni pubbliche	€.	0	0	*0*	0	0	0	0	0	0	0	0
50201010080000	4.20.10.10.010.200.00.000	Assistenza per medicina di base convenzionata: da pubblico Mobilità (Extra Regione	€.	205,601	198,722	*(6,879)*	49,681	49,681	49,681	49,679				

50201020000000	4.20.10.10.020.000.00.000	**B.2.A.2) Acquisti di servizi sanitari per farmaceutica - Totale**	€.	**120,587,653**	***113,826,663***	***(6,760,990)***	***28,456,666***	***28,456,666***	***28,456,666***	***28,456,665***	-	-	-	-

COD_COGE_NI	*COD_COGE_old*	*Descrizione*		*4 °cet al 31/12/2022*	*Preventivo al 31/12/2023*	*Variazione*	*Budget primo trimestre 2023*	*Budget secondo trimestre 2023*	*Budget terzo trimestre 2023*	*Budget quarto trimestre 2023*	*Costi da utilizzo contributi 2023*	*Costi da utilizzo contributi DI CUI SOCIO-SAN*	*Costi da contributi 2023*	*Costi da contributi DI CUI SOCIO-SAN*
50201020010010	4.20.10.10.020.010.10.000	Acquisto di prestazioni di farmaceutica da farmacie ubicate nel proprio territorio (Farmaceutica convenzionata ex art. 8, c. 2, D. Lgs. 502/92): Farmaci)	€.	61,603,639	57,568,012	*(4,035,627)*	14,392,003	14,392,003	14,392,003	14,392,003				
50201020010020	4.20.10.10.020.010.20.000	Acquisto di prestazioni di farmaceutica da farmacie ubicate in altre province lombarde (Farmaceutica convenzionata ex art. 8, c. 2, D. Lgs. 502/92): Farmaci	€.	1,066,665	1,422,219	*355,554*	355,555	355,555	355,555	355,554				
50201020010030	4.20.10.10.020.010.21.000	Acquisti di servizi sanitari per farmaceutica: da strutture pubbliche ubicate nel proprio territorio: ASST/Fondazioni pubbliche	€.	0	0	*0*	0	0	0	0	0	0	0	0

PROGETTO BIA

50201020010040	4.20.10.10.020.010.22.000	Acquisti di servizi sanitari per farmaceutica: da strutture pubbliche ubicate in altre province della Regione: ATS/ASST/Fondazioni pubbliche	€.	0	0	0	0	0	0	0	0	0	0	0
50201020010050	4.20.10.10.020.010.30.000	Acquisto di prestazioni di farmaceutica da farmacie ubicate fuori regione (Farmaceutica convenzionata ex art. 8, c. 2, D. Lgs. 502/92): Farmaci (Mobilità passiva in compensazione)	€.	582,408	562,921	(19,487)	140,730	140,730	140,730	140,731				
50201020020010	4.20.10.10.020.020.10.000	Acquisto di prestazioni di farmaceutica da farmacie ubicate nel proprio territorio (Farmaceutica convenzionata ex art. 8, c. 2, D. Lgs. 502/92): Galenici	€.	7,593	10,123	2,530	2,531	2,531	2,531	2,530				
50201020020020	4.20.10.10.020.020.20.000	Acquisto di prestazioni di farmaceutica da farmacie ubicate in altre province lombarde (Farmaceutica convenzionata ex art. 8, c. 2, D. Lgs. 502/92): Galenici	€.	0	0	0								
50201020030010	4.20.10.10.020.030.10.000	Acquisto di prestazioni di farmaceutica da farmacie ubicate nel proprio territorio (Farmaceutica convenzionata ex art. 8, c. 2, D. Lgs. 502/92): Ossigeno	€.	214,749	286,333	71,584	71,583	71,583	71,583	71,584				
50201020030020	4.20.10.10.020.030.20.000	Acquisto di prestazioni di farmaceutica da farmacie ubicate in altre province lombarde (Farmaceutica convenzionata ex art. 8, c. 2, D. Lgs. 502/92): Ossigeno	€.	0	0	0								
50201020040010	4.20.10.10.020.040.10.000	Acquisto di prestazioni di farmaceutica da farmacie rurali	€.	54,588,213	51,012,165	(3,576,048)	12,753,041	12,753,041	12,753,041	12,753,042				
50201020040020	4.20.10.10.020.040.20.000	Indennità farmacie rurali	€.	321,415	321,415	0	80,354	80,354	80,354	80,353				
50201020050000	4.20.10.10.020.050.10.000	Contributi ENPAF per acquisto di prestazioni di farmaceutica (Farmaceutica convenzionata ex art. 8, c. 2, D. Lgs. 502/92)	€.	1,510,377	1,949,676	439,299	487,419	487,419	487,419	487,419				
50201020060010	4.20.10.10.020.090.10.000	Altri contributi relativi alle prestazioni di farmaceutica Convenzionata	€.	0	0	0								
50201020060020	4.20.10.10.020.900.90.000	REGIONE: Mobilità attiva Farmaceutica da contabilizzare a costo)	€.	692,594	693,799	1,205	173,450	173,450	173,450	173,449				
50201030000000	4.20.10.10.030.000.00.000	**B.2.A.3) Acquisti di servizi sanitari per assistenza specialistica ambulatoriale - Totale**	€.	***203,672,526***	***218,016,847***	***14,344,321***	***54,504,214***	***54,504,214***	***54,504,214***	***54,504,205***	***0***	***0***	***0***	***0***

COD_COGE_NI	*COD_COGE_old*	*Descrizione*		*4 °cet al 31/12/2022*	*Preventivo al 31/12/2023*	*Variazione*	*Budget primo trimestre 2023*	*Budget secondo trimestre 2023*	*Budget terzo trimestre 2023*	*Budget quarto trimestre 2023*	*Costi da utilizzo contributi 2023*	*Costi da utilizzo contributi DI CUI SOCIO-SAN*	*Costi da contributi 2023*	*Costi da contributi DI CUI SOCIO-SAN*
50201030010000	4.20.10.10.030.010.10.010	Acquisto di prestazioni ambulatoriali da strutture pubbliche ubicate nel proprio territorio: ASST/ATS/Fondazioni pubbliche	€.	108,498,782	116,436,014	7,937,232	29,109,004	29,109,004	29,109,004	29,109,002	0	0	0	0
50201030010010	4.20.10.10.030.010.10.011	Acquisto di prestazioni ambulatoriali da strutture pubbliche ubicate nel proprio territorio: ASST/ATS/Fondazioni pubbliche) - escluso PS non seguito da ricovero	€.	87,166,321	93,090,956	5,924,635	23,272,739	23,272,739	23,272,739	23,272,739				
50201030010020	4.20.10.10.030.010.10.012	Acquisto di prestazioni di pronto soccorso non seguite da ricovero di strutture pubbliche ubicate nel proprio territorio: ASST/ATS/Fondazioni pubbliche	€.	21,332,461	23,345,058	2,012,597	5,836,265	5,836,265	5,836,265	5,836,263				
50201030020000	4.20.10.10.030.010.10.020	Acquisto di prestazioni ambulatoriali da strutture pubbliche ubicate nel proprio territorio: altri soggetti pubblici	€.	0	0	0	0	0	0	0	0	0	0	0
50201030020010	4.20.10.10.030.010.10.021	Acquisto di prestazioni ambulatoriali da strutture pubbliche ubicate nel proprio territorio: altri soggetti pubblici) - escluso PS non seguito da ricovero	€.	0	0	0								
50201030020020	4.20.10.10.030.010.10.022	Acquisto di prestazioni di pronto soccorso non seguite da ricovero di strutture pubbliche ubicate nel proprio territorio: altri soggetti pubblici	€.	0	0	0								
50201030030000	4.20.10.10.030.010.10.030	Acquisto di prestazioni ambulatoriali in strutture pubbliche ubicate in altre province della Lombardia: ASST/ATS/Fondazioni pubbliche	€.	12,907,326	14,066,799	1,159,473	3,516,700	3,516,700	3,516,700	3,516,699	0	0	0	0
50201030030010	4.20.10.10.030.010.10.031	Acquisto di prestazioni ambulatoriali in strutture pubbliche ubicate in altre province della Lombardia: ASST/ATS/Fondazioni pubbliche) - escluso PS non seguito da ricovero	€.	12,907,326	14,066,799	1,159,473	3,516,700	3,516,700	3,516,700	3,516,699				
50201030030020	4.20.10.10.030.010.10.032	Acquisto di prestazioni di pronto soccorso non seguite da ricovero in strutture pubbliche ubicate in altre province della Lombardia: ASST/ATS/Fondazioni pubbliche	€.	0	0	0								
50201030040000	4.20.10.10.030.010.10.050	Acquisto di prestazioni ambulatoriali in strutture pubbliche ubicate in altre province della Lombardia: altri soggetti pubblici	€.	0	0	0	0	0	0	0	0	0	0	0
50201030040010	4.20.10.10.030.010.10.051	Acquisto di prestazioni ambulatoriali in strutture pubbliche ubicate in altre province della Lombardia: altri soggetti pubblici) - escluso PS non seguito da ricovero	€.	0	0	0								
50201030040020	4.20.10.10.030.010.10.052	Acquisto di prestazioni di pronto soccorso non seguite da ricovero in strutture pubbliche ubicate in altre province della Lombardia: altri soggetti pubblici	€.	0	0	0								
50201030050000	4.20.10.10.030.010.20.010	Acquisto di prestazioni ambulatoriali da strutture private ubicate nel proprio territorio: IRCCS privati	€.	936,542	936,587	45	234,147	234,147	234,147	234,146	0	0	0	0
50201030050010	4.20.10.10.030.010.20.011	Acquisto di prestazioni ambulatoriali da strutture private ubicate nel proprio territorio: IRCCS privati) - escluso PS non seguito da ricovero	€.	936,542	936,587	45	234,147	234,147	234,147	234,146				
50201030050020	4.20.10.10.030.010.20.012	Acquisto di prestazioni di pronto soccorso non seguite da ricovero da strutture private ubicate nel proprio territorio: IRCCS privati	€.	0	0	0								
50201030060000	4.20.10.10.030.010.20.020	Acquisto di prestazioni ambulatoriali da strutture private ubicate nel proprio territorio: ospedali classificati	€.	0	0	0	0	0	0	0	0	0	0	0
50201030060010	4.20.10.10.030.010.20.021	Acquisto di prestazioni ambulatoriali da strutture private ubicate nel proprio territorio: ospedali classificati) - escluso PS non seguito da ricovero	€.	0	0	0								
50201030060020	4.20.10.10.030.010.20.022	Acquisto di prestazioni di pronto soccorso non seguite da ricovero da strutture private ubicate nel proprio territorio: Ospedali classificati	€.	0	0	0								
50201030070000	4.20.10.10.030.010.20.030	Acquisto di prestazioni ambulatoriali da strutture private ubicate nel proprio territorio: case di cura private	€.	28,737,162	28,738,537	1,375	7,184,634	7,184,634	7,184,634	7,184,635	0	0	0	0
50201030070010	4.20.10.10.030.010.20.031	Acquisto di prestazioni ambulatoriali da strutture private ubicate nel proprio territorio: case di cura private) - escluso PS non seguito da ricovero	€.	28,737,162	28,738,537	1,375	7,184,634	7,184,634	7,184,634	7,184,635				
50201030070020	4.20.10.10.030.010.20.032	Acquisto di prestazioni di pronto soccorso non seguite da ricovero da strutture private ubicate nel proprio territorio: case di cura private	€.	0	0	0								
50201030080000	4.20.10.10.030.010.20.040	Acquisto di prestazioni ambulatoriali da strutture private ubicate nel proprio territorio: strutture accreditate	€.	11,797,501	11,798,066	565	2,949,517	2,949,517	2,949,517	2,949,515	0	0	0	0
50201030080010	4.20.10.10.030.010.20.041	Acquisto di prestazioni ambulatoriali da strutture private ubicate nel proprio territorio: strutture accreditate) - escluso PS non seguito da ricovero	€.	11,797,501	11,798,066	565	2,949,517	2,949,517	2,949,517	2,949,515				
50201030080020	4.20.10.10.030.010.20.042	Acquisto di prestazioni di pronto soccorso non seguite da ricovero da strutture private ubicate nel proprio territorio: strutture accreditate	€.	0	0	0								
50201030080030	4.20.10.10.030.010.20.043	(acquisto di prestazioni ambulatoriali da strutture private ubicate nel proprio territorio: strutture accreditate) - Mobilità Internazionale	€.	0	0	0								
50201030090000	4.20.10.10.030.010.20.110	Acquisto di prestazioni ambulatoriali in strutture private ubicate in altre province della Lombardia: IRCCS privati	€.	5,472,131	5,472,393	262	1,368,098	1,368,098	1,368,098	1,368,099	0	0	0	0

Pro Ni-San

50201030090010	4.20.10.10.030.010.20.111	Acquisto di prestazioni ambulatoriali in strutture private ubicate in altre province della Lombardia: IRCCS privati - escluso PS non seguito da ricovero	€.	5,472,131	5,472,393	262	1,368,098	1,368,098	1,368,098	1,368,099				
50201030090020	4.20.10.10.030.010.20.112	Acquisto di prestazioni di pronto soccorso non seguite da ricovero in strutture private ubicate in altre province della Lombardia: IRCCS privati	€.	0	0	0								
50201030100000	4.20.10.10.030.010.20.120	Acquisto di prestazioni ambulatoriali in strutture private ubicate in altre province della Lombardia: ospedali classificati	€.	98,784	98,789	5	24,697	24,697	24,697	24,698	0	0	0	0
50201030100010	4.20.10.10.030.010.20.121	Acquisto di prestazioni ambulatoriali in strutture private ubicate in altre province della Lombardia: ospedali classificati - escluso PS non seguito da ricovero	€.	98,784	98,789	5	24,697	24,697	24,697	24,698				
50201030100020	4.20.10.10.030.010.20.122	Acquisto di prestazioni di pronto soccorso non seguite da ricovero in strutture private ubicate in altre province della Lombardia: ospedali classificati	€.	0	0	0								
50201030110000	4.20.10.10.030.010.20.130	Acquisto di prestazioni ambulatoriali in strutture private ubicate in altre province della Lombardia: case di cura private	€.	2,310,294	2,310,405	111	577,601	577,601	577,601	577,602	0	0	0	0
50201030110010	4.20.10.10.030.010.20.131	Acquisto di prestazioni ambulatoriali in strutture private ubicate in altre province della Lombardia: case di cura private - escluso PS non seguito da ricovero	€.	2,310,294	2,310,405	111	577,601	577,601	577,601	577,602				
50201030110020	4.20.10.10.030.010.20.132	Acquisto di prestazioni di pronto soccorso non seguite da ricovero in strutture private ubicate in altre province della Lombardia: case di cura private	€.	0	0	0								
50201030120000	4.20.10.10.030.010.20.140	Acquisto di prestazioni ambulatoriali in strutture private ubicate in altre province della Lombardia: strutture accreditate	€.	3,384,344	3,384,505	161	846,126	846,126	846,126	846,127	0	0	0	0
50201030120010	4.20.10.10.030.010.20.141	Acquisto di prestazioni ambulatoriali in strutture private ubicate in altre province della Lombardia: strutture accreditate - escluso PS non seguito da ricovero	€.	3,384,344	3,384,505	161	846,126	846,126	846,126	846,127				
50201030120020	4.20.10.10.030.010.20.142	Acquisto di prestazioni di pronto soccorso non seguite da ricovero in strutture private ubicate in altre province della Lombardia: strutture accreditate	€.	0	0	0								
50201030120011	4.20.10.10.030.010.20.143	(acquisto di prestazioni ambulatoriali in strutture private - "RISTORI")	€.	0	0	0								
50201030130000	4.20.10.10.030.010.30.010	Acquisto di prestazioni ambulatoriali in strutture ubicate fuori Regione (mobilità passiva in compensazione)	€.	11,868,204	11,471,114	(397,090)	2,867,779	2,867,779	2,867,779	2,867,777	0	0	0	0
50201030130010	4.20.10.10.030.010.30.011	Acquisto di prestazioni ambulatoriali in strutture ubicate fuori Regione (mobilità passiva in compensazione) - escluso PS non seguito da ricovero	€.	11,868,204	11,471,114	(397,090)	2,867,779	2,867,779	2,867,779	2,867,777				
50201030130020	4.20.10.10.030.010.30.012	Acquisto di restazioni di pronto soccorso non seguite da ricovero in strutture ubicate fuori Regione (mobilità passiva in compensazione)	€.	0	0	0								
50201030140000	4.20.10.10.030.020.10.010	Assistenza medico specialistica convenzionata interna (SUMAI)	€.	20,951	20,951	0	5,238	5,238	5,238	5,237				
50201030150010	4.20.10.10.030.030.10.010	Prestazioni di "screening" in strutture pubbliche ubicate nel proprio territorio: ASST/ATS/Fondazioni pubbliche	€.	975,378	3,324,936	2,349,558	831,234	831,234	831,234	831,234				
50201030150020	4.20.10.10.030.030.10.020	Prestazioni di "screening" in strutture pubbliche ubicate nel proprio territorio: altri soggetti pubblici	€.	0	0	0								
50201030150030	4.20.10.10.030.030.10.030	Prestazioni di "screening" in strutture pubbliche ubicate in altre province della Lombardia: ASST/ATS/Fondazioni pubbliche	€.	2,787	6,192	3,405	1,548	1,548	1,548	1,548				
50201030150050	4.20.10.10.030.030.20.010	Prestazioni di "screening" in strutture private ubicate nel proprio territorio: IRCCS privati	€.	0	0	0								
50201030150060	4.20.10.10.030.030.20.020	Prestazioni di "screening" in strutture private ubicate nel proprio territorio: ospedali classificati	€.	0	0	0								
50201030150070	4.20.10.10.030.030.20.030	Prestazioni di "screening" in strutture private ubicate nel proprio territorio: case di cura private	€.	371,401	892,613	521,212	223,153	223,153	223,153	223,154				
50201030150080	4.20.10.10.030.030.20.040	Prestazioni di "screening" in strutture private ubicate nel proprio territorio: strutture accreditate	€.	113,227	272,126	158,899	68,032	68,032	68,032	68,030				
50201030160010	4.20.10.10.030.030.20.110	Prestazioni di "screening" in strutture private ubicate in altre province della Lombardia: IRCCS privati	€.	0	0	0								
50201030160030	4.20.10.10.030.030.20.130	Prestazioni di "screening" in strutture private ubicate in altre province della Lombardia: case di cura private	€.	191	459	268	115	115	115	114				
50201030160040	4.20.10.10.030.030.20.140	Prestazioni di "screening" in strutture private ubicate in altre province della Lombardia: strutture accreditate	€.	0	0	0								
50201030170010	4.20.10.10.030.040.10.010	Acquisto di prestazioni di Neuro-psichiatria Infantile (Uonpia) in strutture pubbliche ubicate nel proprio territorio: ASST/ATS/Fondazioni pubbliche	€.	5,178,288	4,928,685	(249,603)	1,232,171	1,232,171	1,232,171	1,232,172				
50201030170020	4.20.10.10.030.040.10.020	Acquisto di prestazioni di Neuro-psichiatria Infantile (Uonpia) in strutture pubbliche ubicate nel proprio territorio: altri soggetti pubblici	€.	0	0	0								
50201030170030	4.20.10.10.030.040.10.030	Acquisto di prestazioni di Neuro-psichiatria Infantile (Uonpia) in strutture pubbliche ubicate in altre province della Lombardia: ASST/ATS/Fondazioni pubbliche	€.	72,475	72,612	137	18,153	18,153	18,153	18,153				
50201030170031	4.20.10.10.030.040.10.031	(acquisto prestazioni per progettualità di Neuro-psichiatria Infantile da pubblico)	€.	260,000	500,000	240,000	125,000	125,000	125,000	125,000				
50201030170040	4.20.10.10.030.040.10.040	Acquisto di prestazioni di Neuro-psichiatria Infantile (Uonpia) in strutture pubbliche ubicate in altre province della Lombardia: altri soggetti pubblici	€.	0	0	0								
50201030170050	4.20.10.10.030.040.20.010	Acquisto di prestazioni di Neuro-psichiatria Infantile (Uonpia) in strutture private ubicate nel proprio territorio: IRCCS privati	€.	0	0	0								
50201030170070	4.20.10.10.030.040.20.030	Acquisto di prestazioni di Neuro-psichiatria Infantile (Uonpia) in strutture private ubicate nel proprio territorio: case di cura private	€.	609,034	1,548,008	938,974	387,002	387,002	387,002	387,002				
50201030170080	4.20.10.10.030.040.20.040	(acquisto prestazioni di Neuro-psichiatria Infantile (Uonpia) in strutture private non a contratto ubicate nel proprio territorio)	€.	358,503	367,815	9,312	91,954	91,954	91,954	91,953				
50201030170090	4.20.10.10.030.040.20.110	Acquisto di prestazioni di Neuro-psichiatria Infantile (Uonpia) in strutture private ubicate in altre province lombarde: IRCCS privati	€.	0	0	0								
50201030170100	4.20.10.10.030.040.20.120	Acquisto di prestazioni di Neuro-psichiatria Infantile (Uonpia) in strutture private ubicate in altre province lombarde: ospedali classificati	€.	0	0	0								
50201030170110	4.20.10.10.030.040.20.130	Acquisto di prestazioni di Neuro-psichiatria Infantile (Uonpia) in strutture private ubicate in altre province lombarde: case di cura private	€.	390,180	991,738	601,558	247,935	247,935	247,935	247,933				
50201030170120	4.20.10.10.030.040.20.140	(acquisto prestazioni di Neuro-psichiatria Infantile (Uonpia) in strutture private non a contratto ubicate in altre province lombarde)	€.	138,381	141,976	3,595	35,494	35,494	35,494	35,494				

PROPOSTA DI DELIBERA

50201030170125	4.20.10.10.030.040.20.150	(acquisto di prestazioni di Neuro-psichiatria Infantile (Uonpia) in strutture private - "RISTORI")	€.	0	0	0								
50201030170130	4.20.10.10.030.040.30.010	Acquisto di prestazioni di Neuro-psichiatria Infantile (Uonpia) in strutture private ubicate fuori regione (mobilità passiva non in compensazione)	€.	1,034,738	1,061,616	26,878	265,404	265,404	265,404	265,404				
50201030180000	4.20.10.10.030.900.90.900	REGIONE: Mobilità attiva Specialistica, Screening, NPI privato da contabilizzare a costo)	€.	8,135,922	9,173,911	1,037,989	2,293,478	2,293,478	2,293,478	2,293,477	0	0	0	0
50201030180010	4.20.10.10.030.900.90.901	REGIONE: Mobilità attiva Specialistica, Screening, NPI privato da contabilizzare a costo) - escluso PS non seguito da ricovero	€.	8,135,922	9,173,911	1,037,989	2,293,478	2,293,478	2,293,478	2,293,477				
50201030180020	4.20.10.10.030.900.90.902	REGIONE : Mobilità attiva prestazioni di pronto soccorso non seguite da ricovero - da privato per cittadini non residenti - Extraregione (mobilità attiva in compensazione)	€.	0	0	0								
50201040000000	4.20.10.10.040.000.00.000	**B.2.A.4) Acquisti di servizi sanitari per assistenza riabilitativa - Totale**	€.	**4,716,761**	4,672,149	(44,612)	1,168,038	1,168,038	1,168,038	1,168,035	-	-	-	-

COD_COGE_NI	COD_COGE_old	Descrizione		4 °cet al 31/12/2022	Preventivo al 31/12/2023	Variazione	Budget primo trimestre 2023	Budget secondo trimestre 2023	Budget terzo trimestre 2023	Budget quarto trimestre 2023	Costi da utilizzo contributi 2023	Costi da utilizzo contributi DI CUI SOCIO-SAN	Costi da contributi 2023	Costi da contributi DI CUI SOCIO-SAN
50201040010010	4.20.10.10.040.005.10.000	Acquisti di servizi sanitari per assistenza riabilitativa da strutture pubbliche ubicate nel proprio territorio: ASST/Fondazioni pubbliche	€.	0	0	0	0	0	0	0	0	0	0	0
50201040010020	4.20.10.10.040.005.20.000	Acquisti di servizi sanitari per assistenza riabilitativada strutture pubbliche ubicate in altre province della Regione: ATS/ASST/Fondazioni pubbliche	€.	0	0	0	0	0	0	0	0	0	0	0
50201040020010	4.20.10.10.040.010.10.000	Acquisto di prestazioni socio sanitarie integrate da strutture ubicate nel proprio territorio da servizi di riabilizzazione territoriale extraospedaliera pubblici	€.	73,612	72,335	(1,277)	18,084	18,084	18,084	18,083				
50201040020020	4.20.10.10.040.010.20.000	Acquisto di prestazioni socio sanitarie integrate da strutture ubicate in altre province della Regione da servizi di riabilizzazione territoriale extraospedaliera pubblici	€.	1,029	1,011	(18)	253	253	253	252				
50201040020030	4.20.10.10.040.010.30.000	Acquisto di prestazioni socio sanitarie integrate da strutture ubicate fuori Regione da I.D.R. extraosp. Art.26 €.833/78 pubblici (non soggetto a compensazione)	€.	0	0	0								
50201040030010	4.20.10.10.040.020.10.000	Acquisto di prestazioni socio sanitarie integrate da strutture ubicate nel proprio territorio da servizi di riabilizzazione territoriale extraospedaliera privati	€.	4,525,062	4,446,579	(78,483)	1,111,645	1,111,645	1,111,645	1,111,644				
50201040030020	4.20.10.10.040.020.20.000	Acquisto di prestazioni socio sanitarie integrate da strutture ubicate in altre province della Regione da servizi di riabilizzazione territoriale extraospedaliera privati	€.	104,028	102,224	(1,804)	25,556	25,556	25,556	25,556				
50201040030025	4.20.10.10.040.020.25.000	(acquisto di prestazioni socio sanitarie integrate da strutture ubicate all'interno della Regione - servizi di riabilitazione territoriale extraospedaliera - non intercompany - "RISTORI")	€.	0	0	0								
50201040030030	4.20.10.10.040.020.30.000	Acquisto di prestazioni socio sanitarie integrate da strutture ubicate fuori Regione da I.D.R. extraosp. Art.26 L.833/78 privati	€.	13,030	50,000	36,970	12,500	12,500	12,500	12,500				
50201050000000	4.20.10.10.050.000.00.000	**B.2.A.5) Acquisti servizi sanitari per assistenza integrativa e protesica - Totale**	€.	**11,076,033**	11,117,280	**41,247**	2,779,321	**2,779,321**	**2,779,321**	**2,779,317**	-	-	-	-

COD_COGE_NI	COD_COGE_old	Descrizione		4 °cet al 31/12/2022	Preventivo al 31/12/2023	Variazione	Budget primo trimestre 2023	Budget secondo trimestre 2023	Budget terzo trimestre 2023	Budget quarto trimestre 2023	Costi da utilizzo contributi 2023	Costi da utilizzo contributi DI CUI SOCIO-SAN	Costi da contributi 2023	Costi da contributi DI CUI SOCIO-SAN
50201050010010	4.20.10.10.050.010.00.000	Acquisto di prestazioni di farmaceutica da farmacie ubicate nel proprio territorio (Farmaceutica convenzionata ex art. 8, c. 2, D. Lgs. 502/92): Protesica	€.	32,493	32,493	0	8,123	8,123	8,123	8,124				
50201050010020	4.20.10.10.050.020.00.000	Acquisto di prestazioni di farmaceutica da farmacie ubicate in altre province lombarde (Farmaceutica convenzionata ex art. 8, c. 2, D. Lgs. 502/92): Protesica	€.	0	0	0								
50201050010030	4.20.10.10.050.030.00.000	Acquisto di prestazioni di farmaceutica da farmacie ubicate fuori regione (Farmaceutica convenzionata ex art. 8, c. 2, D. Lgs. 502/92): Protesica	€.	0	0	0								
50201050020010	4.20.10.10.050.110.00.000	Acquisto di prestazioni di farmaceutica da farmacie ubicate nel proprio territorio (Farmaceutica convenzionata ex art. 8, c. 2, D. Lgs. 502/92): Dietetica	€.	147,223	147,223	0	36,806	36,806	36,806	36,805				
50201050020020	4.20.10.10.050.120.00.000	Acquisto di prestazioni di farmaceutica da farmacie ubicate in altre province lombarde (Farmaceutica convenzionata ex art. 8, c. 2, D. Lgs. 502/92): Dietetica	€.	0	0	0								
50201050020030	4.20.10.10.050.130.00.000	Acquisto di prestazioni di farmaceutica da farmacie ubicate fuori regione (Farmaceutica convenzionata ex art. 8, c. 2, D. Lgs. 502/92): Dietetica	€.	0	0	0								
50201050020040	4.20.10.10.050.150.00.000	Acquisto di prestazioni di farmaceutica da farmacie ubicate nel proprio territorio (Farmaceutica convenzionata ex art. 8, c. 2, D. Lgs. 502/92): Diabetica	€.	215	215	0	54	54	54	53				
50201050020060	4.20.10.10.050.154.00.000	Acquisto di prestazioni di farmaceutica da farmacie ubicate fuori regione (Farmaceutica convenzionata ex art. 8, c. 2, D. Lgs. 502/92): Diabetica	€.	0	0	0								
50201050030010	4.20.10.10.050.210.00.000	Assistenza Integrativa (Dietetica) non erogata tramite Farmaceutica Convenzionata - Negozi non WebCare - (ex art. 8, c. 2, D.Lgs. 502/92)	€.	1,867,800	1,867,800	0	466,950	466,950	466,950	466,950				
50201050030020	4.20.10.10.050.215.00.000	Assistenza Integrativa (Dietetica) non erogata tramite Farmaceutica Convenzionata - WEBCARE -(ex art. 8, c. 2, D.Lgs. 502/92)	€.	1,389,240	1,389,240	0	347,310	347,310	347,310	347,310				
50201050030030	4.20.10.10.050.220.00.000	Assistenza Integrativa Ausili per Diabetici) non erogata tramite Farmaceutica Convenzionata (ex art. 8, c. 2, D.Lgs. 502/92)	€.	1,070,773	1,070,773	0	267,693	267,693	267,693	267,694				
50201050030040	4.20.10.10.050.225.00.000	(Assistenza Integrativa - "RISTORI")	€.	0	0	0								
50201050040010	4.20.10.10.050.310.00.000	Assistenza Protesica non erogata tramite Farmaceutica Convenzionata (ex art. 8, c. 2, D.Lgs. 502/92) c.d. protesica "Maggiore"	€.	0	0	0								
50201050040020	4.20.10.10.050.320.00.000	Assistenza Protesica non erogata tramite Farmaceutica Convenzionata (ex art. 8, c. 2, D.Lgs. 502/92) c.d. protesica "Minore")	€.	3,396,298	3,396,298	0	849,075	849,075	849,075	849,073				
50201050050010	4.20.10.10.050.332.00.000	Acquisto di prestazioni relative all'Assistenza Integrativa - Nutrizione Artificiale Enterale	€.	0	0	0								
50201050050020	4.20.10.10.050.334.00.000	Acquisto di prestazioni relative all'Assistenza Integrativa (SOLO Servizio Distributivo da privato)	€.	0	0	0								
50201050060010	4.20.10.10.050.336.00.000	Acquisto di prestazioni relative all'Assistenza Protesica (SOLO Servizio Distributivo da privato)	€.	1,821,702	1,821,702	0	455,426	455,426	455,426	455,424				
50201050060020	4.20.10.10.050.400.00.000	Acquisto di prestazioni relative all'Assistenza Protesica Extraregione	€.	0	0	0								

50201050060030	4.20.10.10.050.410.00.000	(Acquisto di prestazioni relative all'Assistenza Protesica da privato - "RISTORI")	€.	0	0	0								
50201050070000	4.20.10.10.050.450.00.000	Acquisto di prestazioni relative all'Assistenza Integrativa Extraregione	€.	0	0	0								
50201050080010	4.20.10.10.050.460.00.000	Acquisto di prestazioni relative all'Assistenza Integrativa da strutture pubbliche ubicate nel proprio territorio: ATS/ASST/Fondazioni pubbliche	€.	0	0	0								
50201050080020	4.20.10.10.050.470.00.000	Acquisto di prestazioni relative all'Assistenza Integrativa da strutture pubbliche ubicate in altre province della Regione: ATS/ASST/Fondazioni pubbliche	€.	1,350,289	1,391,536	41,247	347,884	347,884	347,884	347,884				
50201050080030	4.20.10.10.050.480.00.000	Acquisto di prestazioni relative all'Assistenza Integrativa da altre strutture pubbliche della Regione	€.	0	0	0								
50201050080040	4.20.10.10.050.490.00.000	Acquisto di prestazioni relativa all'Assistenza Integrativa da altri soggetti pubblici della Regione	€.	0	0	0								
50201050090010	4.20.10.10.050.500.00.000	Acquisto di prestazioni relativa all'Assistenza Integrativa in strutture ubicate fuori Regione	€.	0	0	0								
50201050100010	4.20.10.10.050.510.00.000	Acquisto di prestazioni relativa all'Assistenza Protesica da strutture pubbliche ubicate nel proprio territorio: ATS/ ASST/Fondazioni pubbliche	€.	0	0	0								
50201050100020	4.20.10.10.050.520.00.000	Acquisto di prestazioni relative all'Assistenza Protesica da strutture pubbliche ubicate in altre province della Regione: ATS/ASST/Fondazioni pubbliche	€.	0	0	0								
50201050100030	4.20.10.10.050.530.00.000	Acquisto di prestazioni relative all'Assistenza Protesica da altre strutture pubbliche della Regione	€.	0	0	0								
50201050100040	4.20.10.10.050.540.00.000	Acquisto di prestazioni relativa all'Assistenza Protesica da altri soggetti pubblici della Regione	€.	0	0	0								
50201050100050	4.20.10.10.050.550.00.000	Acquisto di prestazioni relative all'Assistenza Protesica in strutture ubicate fuori Regione	€.	0	0	0								
50201060000000	4.20.10.10.060.000.00.000	**B.2.A.6) Acquisti servizi sanitari per assistenza ospedaliera - Totale**	€.	**428,385,301**	***456,113,655***	***27,728,354***	***114,028,416***	***114,028,416***	***114,028,416***	***114,028,407***	-	-	-	-

COD_COGE_NI	*COD_COGE_old*	*Descrizione*		*4 °cet al 31/12/2022*	*Preventivo al 31/12/2023*	*Variazione*	*Budget primo trimestre 2023*	*Budget secondo trimestre 2023*	*Budget terzo trimestre 2023*	*Budget quarto trimestre 2023*	*Costi da utilizzo contributi 2023*	*Costi da utilizzo contributi DI CUI SOCIO-SAN*	*Costi da contributi 2023*	*Costi da contributi DI CUI SOCIO-SAN*
50201060010010	4.20.10.10.060.010.10.000	Acquisto di Drg da strutture pubbliche ubicate nel proprio territorio: ASST/Fondazioni pubbliche	€.	213,121,729	246,681,815	33,560,086	61,670,454	61,670,454	61,670,454	61,670,453				
50201060010030	4.20.10.10.060.010.30.000	Acquisto di Drg da strutture pubbliche ubicate in altre province della Lombardia: ATS/ASST/Fondazioni pubbliche	€.	42,228,679	42,334,763	106,084	10,583,691	10,583,691	10,583,691	10,583,690				
50201060010040	4.20.10.10.060.010.40.000	Acquisto di Drg da strutture pubbliche ubicate in altre province della Lombardia: altri soggetti pubblici	€.	0	0	0								
50201060010050	4.20.10.10.060.010.80.000	Acquisto di Drg da strutture pubbliche ubicate fuori Regione (mobilità passiva in compensazione)	€.	48,160,892	46,549,511	(1,611,381)	11,637,378	11,637,378	11,637,378	11,637,377				
50201060020010	4.20.10.10.060.020.10.000	Acquisto di Drg da erogatori privati ubicati nel proprio territorio: IRCCS privati	€.	3,543,649	3,534,448	(9,201)	883,612	883,612	883,612	883,612				
50201060020020	4.20.10.10.060.020.20.000	Acquisto di Drg da erogatori privati ubicati nel proprio territorio: ospedali classificati	€.	0	0	0								
50201060020030	4.20.10.10.060.020.30.000	Acquisto di Drg da erogatori privati ubicati nel proprio territorio: case di cura private	€.	52,240,166	52,104,531	(135,635)	13,026,133	13,026,133	13,026,133	13,026,132				
50201060020040	4.20.10.10.060.020.35.000	Acquisto di Drg da altri privati ubicati nel proprio territorio	€.	0	0	0								
50201060020050	4.20.10.10.060.020.40.000	Acquisto di Drg da erogatori privati ubicati in altre province della Lombardia: IRCCS privati	€.	22,410,341	22,352,155	(58,186)	5,588,039	5,588,039	5,588,039	5,588,038				
50201060020060	4.20.10.10.060.020.50.000	Acquisto di Drg da erogatori privati ubicati in altre province della Lombardia: ospedali classificati	€.	591,025	589,490	(1,535)	147,373	147,373	147,373	147,371				
50201060020070	4.20.10.10.060.020.60.000	Acquisto di Drg da erogatori privati ubicati in altre province della Lombardia: case di cura private	€.	17,878,766	17,832,347	(46,419)	4,458,087	4,458,087	4,458,087	4,458,086				
50201060020080	4.20.10.10.060.020.65.000	Acquisto di Drg da altri privati ubicati in altre province della Lombardia	€.	0	0	0								
50201060020090	4.20.10.10.060.020.75.000	(acquisto di Drg da privati - "RISTORI")	€.	0	0	0								
50201060030010	4.20.10.10.060.900.10.000	REGIONE: Mobilità attiva Ricoveri privato da contabilizzare a costo)	€.	28,210,054	24,134,595	(4,075,459)	6,033,649	6,033,649	6,033,649	6,033,648				
50201060030050	4.20.10.10.060.900.45.000	REGIONE: Funzioni non tariffate altri privati + Altro - Ricoveri)	€.	0	0	0	0	0	0	0	0	0	0	0
50201060030060	4.20.10.10.060.900.50.000	(acquisto di DRG da strutture private ubicate nel proprio territorio: strutture accreditate) - Mobilità Internazionale	€.	0	0	0								

50201070000000	4.20.10.10.070.000.00.000	**B.2.A.7) Acquisto prestazioni di psichiatria residenziale e semiresidenziale - Totale**	€.	**26,156,601**	**26,636,413**	***479,812***	**6,659,105**	**6,659,105**	**6,659,105**	6,659,098	-	-	-	-

COD_COGE_NI	*COD_COGE_old*	*Descrizione*		*4 °cet al 31/12/2022*	*Preventivo al 31/12/2023*	*Variazione*	*Budget primo trimestre 2023*	*Budget secondo trimestre 2023*	*Budget terzo trimestre 2023*	*Budget quarto trimestre 2023*	*Costi da utilizzo contributi 2023*	*Costi da utilizzo contributi DI CUI SOCIO-SAN*	*Costi da contributi 2023*	*Costi da contributi DI CUI SOCIO-SAN*
50201070010010	4.20.10.10.070.010.10.000	Acquisto di prestazioni di psichiatria in strutture pubbliche ubicate nel proprio territorio: ASST/Fondazioni pubbliche	€.	19,387,061	19,530,414	143,353	4,882,604	4,882,604	4,882,604	4,882,602				
50201070010030	4.20.10.10.070.010.30.000	Acquisto di prestazioni di psichiatria in strutture pubbliche ubicate in altre province lombarde: ATS/ASST/Fondazioni pubbliche	€.	86,062	109,411	23,349	27,353	27,353	27,353	27,352				
50201070010031	4.20.10.10.070.010.31.000	(acquisto prestazioni per progettualità psichiatria da pubblico)	€.	315,000	405,000	90,000	101,250	101,250	101,250	101,250				
50201070010040	4.20.10.10.070.010.40.000	Acquisto di prestazioni di psichiatria in strutture pubbliche ubicate in altre province lombarde: altri soggetti pubblici	€.	0	0	0								
50201070020010	4.20.10.10.070.020.10.000	Acquisto di prestazioni di psichiatria in strutture private accreditate a contratto ubicate nel proprio territorio	€.	4,040,638	4,344,043	303,405	1,086,011	1,086,011	1,086,011	1,086,010				
50201070020020	4.20.10.10.070.020.20.000	Acquisto di prestazioni di psichiatria in strutture private accreditate a contratto ubicate in altre province lombarde	€.	897,035	1,087,035	190,000	271,759	271,759	271,759	271,758				
50201070020030	4.20.10.10.070.020.30.000	Acquisto di prestazioni di psichiatria in strutture private accreditate NON a contratto ubicate nel proprio territorio	€.	756,005	618,940	(137,065)	154,735	154,735	154,735	154,735				

DELIBERA

50201070020031	4.20.10.10.070.020.31.000	(acquisto prestazioni per progettualità psichiatria da privato)	€.	0	0	0								
50201070020040	4.20.10.10.070.020.40.000	Acquisto di prestazioni di psichiatria in strutture private accreditate NON a contratto ubicate in altre province lombarde	€.	262,894	75,000	(187,894)	18,750	18,750	18,750	18,750				
50201070020045	4.20.10.10.070.020.45.000	(acquisto di prestazioni di psichiatria in strutture private accreditate ubicate all'interno della Regione - "RISTORI")	€.	0	0	0								
50201070020050	4.20.10.10.070.020.50.000	Acquisto di prestazioni di psichiatria in strutture private ubicate fuori regione (Mobilità passiva non soggetta a compensazione)	€.	411,906	466,570	54,664	116,643	116,643	116,643	116,641				
50201070020060	4.20.10.10.070.020.60.000	(acquisto di prestazioni di psichiatria in strutture private accreditate ubicate fuori Regione - "RISTORI")	€.	0	0	0								
50201080000000	4.20.10.10.080.000.00.000	**B.2.A.8) Acquisto prestazioni di distribuzione farmaci e File F - Totale**	€.	**136,380,764**	***147,281,920***	***10,901,156***	***36,820,483***	***36,820,483***	***36,820,483***	***36,820,471***	-	-	-	-

COD_COGE_NI	*COD_COGE_old*	*Descrizione*		*4 °cet al 31/12/2022*	*Preventivo al 31/12/2023*	*Variazione*	*Budget primo trimestre 2023*	*Budget secondo trimestre 2023*	*Budget terzo trimestre 2023*	*Budget quarto trimestre 2023*	*Costi da utilizzo contributi 2023*	*Costi da utilizzo contributi DI CUI SOCIO-SAN*	*Costi da contributi 2023*	*Costi da contributi DI CUI SOCIO-SAN*
50201080010010	4.20.10.10.080.010.10.000	Acquisto farmaci file F da struture pubbliche ubicate nel proprio territorio: ASST/Fondazioni pubbliche	€.	72,093,756	79,968,675	7,874,919	19,992,169	19,992,169	19,992,169	19,992,168				
50201080010030	4.20.10.10.080.010.30.000	Acquisto farmaci file F da strutture pubbliche ubicate in altre province della Regione: ATS/ASST/Fondazioni pubbliche	€.	20,205,418	22,713,871	2,508,453	5,678,468	5,678,468	5,678,468	5,678,467				
50201080010040	4.20.10.10.080.010.40.000	Acquisto farmaci file F da strutture pubbliche ubicate in altre province della Regione: altri Enti pubblici	€.	0	0	0								
50201080010050	4.20.10.10.080.010.50.000	Acquisto farmaci file F da Istituti penitenziari (anche per il tramite di ASST/Fondazioni pubbliche	€.	184,295	184,040	(255)	46,010	46,010	46,010	46,010				
50201080010060	4.20.10.10.080.010.80.000	Acquisto farmaci file F fuori Regione (Mobilità passiva in compensazione)	€.	7,112,883	6,874,898	(237,985)	1,718,725	1,718,725	1,718,725	1,718,723				
50201080020010	4.20.10.10.080.020.10.000	Acquisto farmaci file F da erogatori privati ubicati nel proprio territorio: IRCCS privati	€.	101,081	104,029	2,948	26,007	26,007	26,007	26,008				
50201080020020	4.20.10.10.080.020.20.000	Acquisto farmaci file F da erogatori privati ubicati nel proprio territorio: ospedali classificati	€.	0	0	0								
50201080020030	4.20.10.10.080.020.30.000	Acquisto farmaci file F da erogatori privati ubicati nel proprio territorio: case di cura private	€.	2,056,058	2,116,029	59,971	529,007	529,007	529,007	529,008				
50201080020040	4.20.10.10.080.020.40.000	Acquisto farmaci file F da erogatori privati ubicati in altre province della Regione: IRCCS privati	€.	4,266,746	4,391,199	124,453	1,097,800	1,097,800	1,097,800	1,097,799				
50201080020050	4.20.10.10.080.020.50.000	Acquisto farmaci file F da erogatori privati ubicati in altre province della Regione: ospedali classificati	€.	92,540	95,239	2,699	23,810	23,810	23,810	23,809				
50201080020060	4.20.10.10.080.020.60.000	Acquisto farmaci file F da erogatori privati ubicati in altre province della Regione: case di cura private	€.	1,176,376	1,210,690	34,314	302,673	302,673	302,673	302,671				
50201080020070	4.20.10.10.080.020.70.000	(acquisto di File F, Doppio Canale e Primo Ciclo da strutture private ubicate nel proprio territorio: strutture accreditate) - Mobilità Internazionale	€.	0	0	0								
50201080030010	4.20.10.10.080.030.10.000	Acquisto farmaci "Doppio canale" (ex Nota CUF 37 più ossigeno) da strutture pubbliche ubicate nel proprio territorio (rimborso farmaco più servizio): ASST/Fondazioni pubbliche	€.	19,711,126	19,751,166	40,040	4,937,792	4,937,792	4,937,792	4,937,790				
50201080030030	4.20.10.10.080.030.30.000	Acquisto farmaci "Doppio canale" (ex Nota CUF 37 più ossigeno) da strutture pubbliche ubicate in altre province (rimborso farmaco più servizio): ATS/ASST/Fondazioni pubbliche	€.	3,736,274	3,787,624	51,350	946,906	946,906	946,906	946,906				
50201080030040	4.20.10.10.080.030.40.000	Acquisto farmaci "Doppio canale" (ex Nota CUF 37 più ossigeno) da strutture pubbliche ubicate in altre province (rimborso farmaco più servizio): altri Enti pubblici	€.	0	0	0								
50201080040010	4.20.10.10.080.040.10.000	Prestazioni di acquisto più servizio distributivo di "Doppio canale" da soggetti privati ubicati nel proprio territorio	€.	338,128	359,372	21,244	89,843	89,843	89,843	89,843				
50201080040020	4.20.10.10.080.040.20.000	Prestazioni di acquisto più servizio distributivo di "Doppio canale" da soggetti privati ubicati in altre province	€.	1,105,963	1,175,447	69,484	293,862	293,862	293,862	293,861				
50201080040030	4.20.10.10.080.040.30.000	Acquisti di prestazioni derivanti dall'attività di "Doppio Canale" (SOLO Servizio Distributivo da privato)	€.	3,862,178	4,191,774	329,596	1,047,944	1,047,944	1,047,944	1,047,942				
50201080050010	4.20.10.10.080.050.10.000	Acquisto farmaci "Primo Ciclo" da strutture pubbliche ubicate nel proprio territorio: ASST/Fondazioni pubbliche	€.	57,255	34,901	(22,354)	8,725	8,725	8,725	8,726				
50201080050030	4.20.10.10.080.050.30.000	Acquisto farmaci "Primo Ciclo" da strutture pubbliche ubicate in altre province della Regione: ASST/Fondazioni pubbliche	€.	14,493	15,604	1,111	3,901	3,901	3,901	3,901				
50201080050040	4.20.10.10.080.050.40.000	Acquisto farmaci "Primo Ciclo" da strutture pubbliche ubicate in altre province della Regione: altri Enti pubblici	€.	0	0	0								
50201080060010	4.20.10.10.080.060.10.000	Acquisto farmaci "Primo Ciclo" da strutture private ubicate nel proprio territorio	€.	35,418	37,643	2,225	9,411	9,411	9,411	9,410				
50201080060020	4.20.10.10.080.060.20.000	Acquisto farmaci "Primo Ciclo" da strutture private ubicate in altre province della Regione	€.	6,334	6,732	398	1,683	1,683	1,683	1,683				
50201080060030	4.20.10.10.080.060.25.000	Acquisto farmaci da strutture private ubicate fuori Regione	€.	0	0	0								
50201080070010	4.20.10.10.080.900.90.000	REGIONE: Mobilità attiva File F, Doppio Canale, Primo Ciclo privato da contabilizzare a costo)	€.	224,442	262,987	38,545	65,747	65,747	65,747	65,746				
50201090000000	4.20.10.10.090.000.00.000	**B.2.A.9) Acquisto prestazioni termali in convenzione - Totale**	€.	**1,203,485**	***1,180,546***	***(22,939)***	***295,137***	***295,137***	***295,137***	***295,135***	-	-	-	-

COD_COGE_NI	*COD_COGE_old*	*Descrizione*		*4 °cet al 31/12/2022*	*Preventivo al 31/12/2023*	*Variazione*	*Budget primo trimestre 2023*	*Budget secondo trimestre 2023*	*Budget terzo trimestre 2023*	*Budget quarto trimestre 2023*	*Costi da utilizzo contributi 2023*	*Costi da utilizzo contributi DI CUI SOCIO-SAN*	*Costi da contributi 2023*	*Costi da contributi DI CUI SOCIO-SAN*
50201090010010	4.20.10.10.090.010.00.000	Assistenza termale in convenzione ubicate nel proprio territorio	€.	0	0	0								

FSC - BOZZA

50201090010020	4.20.10.10.090.020.00.000	Assistenza termale in convenzione ubicate in altre province della Regione	€.	517,866	517,866	0	129,467	129,467	129,467	129,465				
50201090010030	4.20.10.10.090.030.00.000	Assistenza termale in convenzione fuori Regione (Mobilità passiva in compensazione)	€.	685,619	662,680	(22,939)	165,670	165,670	165,670	165,670				
50201090030010	4.20.10.10.090.900.00.000	REGIONE: Mobilità attiva prestazioni Termali privato da contabilizzare a costo)	€.	0	0	0								
50201100000000	4.20.10.10.100.000.00.000	**B.2.A.10) Acquisto prestazioni trasporto sanitari - Totale**	€.	**3,459,623**	**3,343,870**	**(115,753)**	**835,968**	**835,968**	**835,968**	**835,966**	-	-	-	-

COD_COGE_NI	COD_COGE_old	Descrizione		4 °cet al 31/12/2022	Preventivo al 31/12/2023	Variazione	Budget primo trimestre 2023	Budget secondo trimestre 2023	Budget terzo trimestre 2023	Budget quarto trimestre 2023	Costi da utilizzo contributi 2023	Costi da utilizzo contributi DI CUI SOCIO-SAN	Costi da contributi 2023	Costi da contributi DI CUI SOCIO-SAN
50201100040000	4.20.10.10.100.010.40.000	Acquisto di prestazioni trasporto sanitari da strutture pubbliche ubicate in altre province della Regione: ATS/ASST/Fondazioni pubbliche	€.	0	0	0								
50201100050000	4.20.10.10.100.010.80.000	Trasporti fuori regione (mobilità passiva in compensazione)	€.	3,459,623	3,343,870	(115,753)	835,968	835,968	835,968	835,966				
50201100070000	4.20.10.10.100.020.20.000	Altri Trasporti sanitari da privato	€.	0	0	0								
50201100080000	4.20.10.10.100.900.90.000	REGIONE: Mobilità attiva prestazioni di Trasporto privato da contabilizzare a costo)	€.	0	0	0								
50201110000000	4.20.10.10.110.000.00.000	**B.2.A.11) Acquisto prestazioni Socio-Sanitaria a rilevanza sanitaria - Totale**	€.	**201,074,530**	**198,035,706**	**(3,038,824)**	**49,508,931**	**49,508,931**	**49,508,931**	**49,508,913**	-	-	-	-

COD_COGE_NI	COD_COGE_old	Descrizione		4 °cet al 31/12/2022	Preventivo al 31/12/2023	Variazione	Budget primo trimestre 2023	Budget secondo trimestre 2023	Budget terzo trimestre 2023	Budget quarto trimestre 2023	Costi da utilizzo contributi 2023	Costi da utilizzo contributi DI CUI SOCIO-SAN	Costi da contributi 2023	Costi da contributi DI CUI SOCIO-SAN
50201110010010	4.20.10.10.110.010.10.010	Acquisto di prestazioni socio sanitarie integrate da strutture ubicate nel proprio territorio: di cui da RSA pubbliche	€.	9,938,361	9,737,145	(201,216)	2,434,286	2,434,286	2,434,286	2,434,287				
50201110010030	4.20.10.10.110.010.10.050	Acquisto di prestazioni socio sanitarie integrate da strutture ubicate nel proprio territorio: di cui da C.D.I. pubblici	€.	908,215	908,215	0	227,054	227,054	227,054	227,053				
50201110010040	4.20.10.10.110.010.10.060	Acquisto di prestazioni socio sanitarie integrate da strutture ubicate nel proprio territorio: di cui da R.S.D. pubbliche	€.	0	0	0								
50201110010060	4.20.10.10.110.010.10.080	Acquisto di prestazioni socio sanitarie integrate da strutture ubicate nel proprio territorio: di cui da Centri Diurni per persone Disabili (C.D.D.) pubblici	€.	678,409	678,409	0	169,602	169,602	169,602	169,603				
50201110010070	4.20.10.10.110.010.10.090	Acquisto di prestazioni socio sanitarie integrate da strutture ubicate nel proprio territorio: di cui da Comunità alloggio Socio Sanitarie per persone con disabilità (C.S.S.) pubbliche	€.	54,087	54,087	0	13,522	13,522	13,522	13,521				
50201110010080	4.20.10.10.110.010.10.100	Acquisto di prestazioni socio sanitarie integrate da strutture ubicate nel proprio territorio: di cui per Hospice pubblici	€.	0	0	0	0	0	0	0	0	0	0	0
50201110010090	4.20.10.10.110.010.10.110	Acquisto di prestazioni socio sanitarie integrate da strutture ubicate nel proprio territorio: di cui per cure intermedie pubbliche	€.	4,760,519	4,677,952	(82,567)	1,169,488	1,169,488	1,169,488	1,169,488				
50201110010100	4.20.10.10.110.010.10.120	Acquisto di prestazioni di Cure Palliative Domiciliari vs ATS di appartenza (gestiti da ASST)	€.	3,649,353	3,673,324	23,971	918,331	918,331	918,331	918,331				
50201110010110	4.20.10.10.110.010.10.130	Acquisto di prestazioni di Cure Palliative Domiciliari da Strutture Pubbliche (non Intercompany) ubicate nel proprio territorio	€.	0	0	0								
50201110010120	4.20.10.10.110.010.10.140	Acquisto di prestazioni di Cure Palliative Residenziali verso ATS di appartenenza (gestite da ASST)	€.	1,620,565	1,611,489	(9,076)	402,872	402,872	402,872	402,873				
50201110010130	4.20.10.10.110.010.10.150	Acquisto di prestazioni di Cure Palliative Residenziali da Strutture Pubbliche (non Intercompany) ubicate nel proprio territorio	€.	0	0	0								
50201110020010	4.20.10.10.110.010.20.010	Acquisto di prestazioni socio sanitarie integrate da strutture ubicate in altre province della Regione: di cui da RSA pubbliche	€.	92,181	90,315	(1,866)	22,579	22,579	22,579	22,578				
50201110020030	4.20.10.10.110.010.20.050	Acquisto di prestazioni socio sanitarie integrate da strutture ubicate in altre province della Regione: di cui da C.D.I. pubblici	€.	0	0	0								
50201110020040	4.20.10.10.110.010.20.060	Acquisto di prestazioni socio sanitarie integrate da strutture ubicate in altre province della Regione: di cui da R.S.D. pubbliche	€.	0	0	0								
50201110020060	4.20.10.10.110.010.20.080	Acquisto di prestazioni socio sanitarie integrate da strutture ubicate in altre province della Regione: di cui da Centri Diurni per persone Disabili (C.D.D.) pubblici	€.	0	0	0								
50201110020070	4.20.10.10.110.010.20.090	Acquisto di prestazioni socio sanitarie integrate da strutture ubicate in altre province della Regione: di cui da Comunità alloggio Socio Sanitarie per persone con disabilità (C.S.S.) pubbliche	€.	0	0	0								
50201110020080	4.20.10.10.110.010.20.100	Acquisto di prestazioni socio sanitarie integrate da strutture ubicate in altre province della Regione: di cui per Hospice pubblici	€.	0		0								
50201110020090	4.20.10.10.110.010.20.110	Acquisto di prestazioni socio sanitarie integrate da strutture ubicate in altre province della Regione: di cui per cure intermedie pubbliche	€.	180,092	176,968	(3,124)	44,242	44,242	44,242	44,242				
50201110020100	4.20.10.10.110.010.20.120	Acquisto di prestazioni di Cure Palliative Domiciliari verso Altre ATS (gestite da ASST)	€.	2,589	0	(2,589)								
50201110020110	4.20.10.10.110.010.20.130	Acquisto di prestazioni di Cure Palliative Domiciliari da Strutture Pubbliche (non Intercompany) ubicate in altre province della Regione	€.	0	0	0								
50201110020120	4.20.10.10.110.010.20.140	Acquisto di prestazioni di Cure Palliative Residenziali verso Altre ATS della Regione (gestite da ASST)	€.	94,819	53,007	(41,812)	13,252	13,252	13,252	13,251				
50201110020130	4.20.10.10.110.010.20.150	Acquisto di prestazioni di Cure Palliative Residenziali da Strutture Pubbliche (non Intercompany) ubicate in altre province della Regione	€.	6,039	6,039	0	1,510	1,510	1,510	1,509				
50201110030010	4.20.10.10.110.010.30.010	Acquisto di prestazioni socio sanitarie integrate da strutture ubicate fuori Regione: di cui da RSA pubbliche	€.	28,250	40,000	11,750	10,000	10,000	10,000	10,000				
50201110030020	4.20.10.10.110.010.30.020	Acquisto di prestazioni socio sanitarie integrate da strutture ubicate fuori Regione: di cui da strutture per disabili pubbliche	€.	19,580	20,000	420	5,000	5,000	5,000	5,000				
50201110030030	4.20.10.10.110.010.30.025	Acquisto di prestazioni socio sanitarie a rilevanza sanitaria erogate da strutture pubbliche ubicate fuori Regione - (Extraregione)	€.	0	0	0								
50201110030050	4.20.10.10.110.010.30.040	Acquisto di prestazioni Cure Palliative Domiciliari da Strutture Pubbliche ubicate Fuori Regione		3,000	3,000	0	750	750	750	750				
50201110030060	4.20.10.10.110.010.30.050	Acquisto di prestazioni Cure Palliative Residenziali da Strutture Pubbliche ubicate Fuori Regione		15,000	14,000	(1,000)	3,500	3,500	3,500	3,500				
50201110030070	4.20.10.10.110.010.30.060	Acquisto di prestazioni ADI da Strutture Pubbliche ubicate Fuori Regione		5,000	7,000	2,000	1,750	1,750	1,750	1,750				

BOZZA

50201110040010	4.20.10.10.110.010.40.010	Acquisto di prestazioni socio sanitarie integrate da strutture ubicate fuori Regione: di cui per Hospice pubblici	€.	0	0	0	0	0	0	0	0	0	0	0
50201110040030	4.20.10.10.110.010.40.030	Acquisto di prestazioni di assistenza domiciliare integrata ADI) - voucher sociosanitario da pubblico	€.	0	0	0	0	0	0	0	0			
50201110040040	4.20.10.10.110.010.40.040	Acquisto servizi socio assistenziali da pubblico	€.	0	0	0								
50201110040050	4.20.10.10.110.010.40.050	Acquisto di voucher sociosanitari da ATS/ASST/Fondazioni della Regione	€.	0	0	0	0	0	0	0	0	0	0	0
50201110050010	4.20.10.10.110.010.80.010	Altri acquisti di prestazioni di servizi socio sanitari da ATS/ASST/Fondazioni della Regione	€.	0	0	0								
50201110050020	4.20.10.10.110.010.80.020	Altri costi per prestazioni di servizi socio sanitari da pubblico	€.	0	0	0								
50201110060010	4.20.10.10.110.020.10.010	Acquisto di prestazioni socio sanitarie integrate da strutture ubicate nel proprio territorio: di cui da RSA private	€.	97,164,157	95,196,941	(1,967,216)	23,799,235	23,799,235	23,799,235	23,799,236				
50201110060011	4.20.10.10.110.020.10.011	(acquisto di prestazioni socio sanitarie integrate da strutture ubicate all'interno della Regione: di cui da RSA - non intercompany - "RISTORI")	€.	0	0	0								
50201110060030	4.20.10.10.110.020.10.050	Acquisto di prestazioni socio sanitarie integrate da strutture ubicate nel proprio territorio: di cui da C.D.I. privati	€.	2,434,134	2,430,454	(3,680)	607,614	607,614	607,614	607,612				
50201110060035	4.20.10.10.110.020.10.051	(acquisto di prestazioni socio sanitarie integrate da strutture ubicate all'interno della Regione: di cui da C.D.I. - non intercompany - "RISTORI")	€.	0	0	0								
50201110060040	4.20.10.10.110.020.10.060	Acquisto di prestazioni socio sanitarie integrate da strutture ubicate nel proprio territorio: di cui da R.S.D. private	€.	16,247,753	15,826,939	(420,814)	3,956,735	3,956,735	3,956,735	3,956,734				
50201110060045	4.20.10.10.110.020.10.061	(acquisto di prestazioni socio sanitarie integrate da strutture ubicate all'interno della Regione: di cui da R.S.D. -non intercompany - "RISTORI")	€.	0	0	0								
50201110060050	4.20.10.10.110.020.10.070	Acquisto di prestazioni socio sanitarie integrate da strutture private ubicate nel proprio territorio: di cui per pazienti ex O.P. di fascia B (al netto delle tariffe di accreditamento)	€.	0	0	0								
50201110060060	4.20.10.10.110.020.10.080	Acquisto di prestazioni socio sanitarie integrate da strutture ubicate nel proprio territorio: di cui da Centri Diurni per persone Disabili (C.D.D.) privati	€.	6,947,444	6,947,444	0	1,736,861	1,736,861	1,736,861	1,736,861				
50201110060065	4.20.10.10.110.020.10.081	(acquisto di prestazioni socio sanitarie integrate da strutture ubicate all'interno della Regione: di cui da Centri Diurni per persone Disabili (C.D.D.) - non intercompany - "RISTORI")	€.	0	0	0								
50201110060070	4.20.10.10.110.020.10.090	Acquisto di prestazioni socio sanitarie integrate da strutture ubicate nel proprio territorio: di cui da Comunità alloggio Socio Sanitarie per persone con disabilità (C.S.S.) private	€.	1,487,314	1,487,314	0	371,829	371,829	371,829	371,827				
50201110060075	4.20.10.10.110.020.10.091	(acquisto di prestazioni socio sanitarie integrate da strutture ubicate all'interno della Regione: di cui da Comunità alloggio Socio Sanitarie per persone con disabilità (C.S.S.) - non intercompany - "RISTORI")	€.	0	0	0								
50201110060080	4.20.10.10.110.020.10.100	Acquisto di prestazioni socio sanitarie integrate da strutture ubicate nel proprio territorio: di cui da Hospice privati	€.	0	0	0	0	0	0	0	0	0	0	0
50201110060085	4.20.10.10.110.020.10.101	(Acquisto di prestazioni da servizi residenziali e semiresidenziali area dipendenze ubicate all'interno della Regione - non intercompany - "RISTORI")	€.	0	0	0								
50201110060090	4.20.10.10.110.020.10.110	Acquisto di prestazioni socio sanitarie integrate da strutture ubicate nel proprio territorio: di cui per cure intermedie private	€.	27,759,006	27,277,549	(481,457)	6,819,387	6,819,387	6,819,387	6,819,388				
50201110060095	4.20.10.10.110.020.10.111	(acquisto di prestazioni socio sanitarie integrate da strutture ubicate all'interno della Regione: di cui per cure intermedie - non intercompany - "RISTORI")	€.	0	0	0								
50201110060100	4.20.10.10.110.020.10.120	Acquisto di prestazioni di Cure Palliative Domiciliari da Strutture Private ubicate nel proprio territorio	€.	1,175,361	1,176,875	1,514	294,219	294,219	294,219	294,218				
50201110060110	4.20.10.10.110.020.10.130	Acquisto di prestazioni di Cure Palliative Residenziali da Strutture Private ubicate nel proprio territorio	€.	4,211,047	4,252,044	40,997	1,063,011	1,063,011	1,063,011	1,063,011				
50201110070010	4.20.10.10.110.020.20.010	Acquisto di prestazioni socio sanitarie integrate da strutture ubicate in altre province della Regione: di cui da RSA private	€.	1,557,740	1,526,202	(31,538)	381,551	381,551	381,551	381,549				
50201110070030	4.20.10.10.110.020.20.050	Acquisto di prestazioni socio sanitarie integrate da strutture ubicate in altre province della Regione: di cui da C.D.I. privati	€.	34,566	34,566	0	8,642	8,642	8,642	8,640				
50201110070040	4.20.10.10.110.020.20.060	Acquisto di prestazioni socio sanitarie integrate da strutture ubicate in altre province della Regione: di cui da R.S.D. private	€.	1,232,937	1,201,004	(31,933)	300,251	300,251	300,251	300,251				
50201110070050	4.20.10.10.110.020.20.070	Acquisto di prestazioni socio sanitarie integrate da strutture private ubicate in altre province della Regione: di cui per pazienti ex O.P. di fascia B (al netto delle tariffe di accreditamento)	€.	0	0	0								
50201110070060	4.20.10.10.110.020.20.080	Acquisto di prestazioni socio sanitarie integrate da strutture ubicate in altre province della Regione: di cui da Centri Diurni per persone Disabili (C.D.D.) privati	€.	87,134	87,134	0	21,784	21,784	21,784	21,782				
50201110070070	4.20.10.10.110.020.20.090	Acquisto di prestazioni socio sanitarie integrate da strutture ubicate in altre province della Regione: di cui da Comunità alloggio Socio Sanitarie per persone con disabilità (C.S.S.) private	€.	137,215	137,215	0	34,304	34,304	34,304	34,303				
50201110070080	4.20.10.10.110.020.20.100	Acquisto di prestazioni socio sanitarie integrate da strutture ubicate in altre province della Regione: di cui da Hospice privati	€.	0	0	0	0	0	0	0	0	0	0	0
50201110070090	4.20.10.10.110.020.20.110	Acquisto di prestazioni socio sanitarie integrate da strutture ubicate in altre province della Regione: di cui per cure intermedie private	€.	274,331	269,573	(4,758)	67,393	67,393	67,393	67,394				
50201110070100	4.20.10.10.110.020.20.120	Acquisto di prestazioni socio sanitarie integrate da RSA gestite da ASST ATS/ASST/Fondazioni della Regione	€.	16,263	23,179	6,916	5,795	5,795	5,795	5,794				
50201110070110	4.20.10.10.110.020.20.130	Acquisto di prestazioni socio sanitarie integrate da CDI gestiti da ASST ATS/ASST/Fondazioni della Regione	€.	0	0	0								
50201110070120	4.20.10.10.110.020.20.140	Acquisto di prestazioni socio sanitarie integrate da RSD gestite da ASST ATS/ASST/Fondazioni della Regione	€.	0	0	0								
50201110070130	4.20.10.10.110.020.20.150	Acquisto di prestazioni socio sanitarie integrate da CDD gestiti da ASST ATS/ASST/Fondazioni della Regione	€.	0	0	0								
50201110070140	4.20.10.10.110.020.20.160	Acquisto di prestazioni socio sanitarie integrate da hospice gestiti da ASST ATS/ASST/Fondazioni della Regione	€.	0	0	0	0	0	0	0	0	0	0	0
50201110070150	4.20.10.10.110.020.20.161	Acquisto di prestazioni di Assistenza domiciliare integrata ADI) gestiti da ASST verso ATS di appartenenza	€.	283,822	286,605	2,783	71,651	71,651	71,651	71,652				
50201110070160	4.20.10.10.110.020.20.162	Acquisto di prestazioni di Assistenza domiciliare integrata ADI) gestiti da ASST verso altre ATS della Regione	€.	1,484	2,809	1,325	702	702	702	703				

50201110070170	4.20.10.10.110.020.20.163	Acquisto di Altre prestazioni sanitarie e sociosanitarie a rilevanza sanitaria (UCP Domiciliare) da ASST verso ATS di appartenenza	€.	0	0	0								
50201110070180	4.20.10.10.110.020.20.164	Acquisto di Altre prestazioni sanitarie e sociosanitarie a rilevanza sanitaria (UCP Domiciliare) da ASST verso altre ATS della Regione	€.	0	0	0								
50201110070190	4.20.10.10.110.020.20.170	Acquisto di prestazioni di Cure Palliative Domiciliari da Strutture Private ubicate in altre province della Regione	€.	9,745	9,745	0	2,436	2,436	2,436	2,437				
50201110070195	4.20.10.10.110.020.20.171	(Acquisto di prestazioni di Cure Palliative Domiciliari da Strutture Private ubicate all'interno della Regione - non intercompany - "RISTORI")	€.	0	0	0								
50201110070200	4.20.10.10.110.020.20.180	Acquisto di prestazioni di Cure Palliative Residenziali da Strutture Private ubicate in altre province della Regione	€.	371,622	371,622	0	92,906	92,906	92,906	92,904				
50201110070201	4.20.10.10.110.020.20.181	(Acquisto di prestazioni di Cure Palliative Residenziali da Strutture Private ubicate all'interno della Regione - non intercompany - "RISTORI")	€.	0	0	0								
50201110080010	4.20.10.10.110.020.30.010	Acquisto di prestazioni socio sanitarie integrate da strutture ubicate fuori Regione: di cui da RSA private	€.	6,909	40,000	33,091	10,000	10,000	10,000	10,000				
50201110080020	4.20.10.10.110.020.30.020	Acquisto di prestazioni socio sanitarie integrate da strutture ubicate fuori Regione: di cui da strutture per disabili private	€.	60,350	84,000	23,650	21,000	21,000	21,000	21,000				
50201110080030	4.20.10.10.110.020.30.030	Acquisto di prestazioni socio sanitarie integrate da strutture ubicate fuori Regione: di cui da Hospice privati	€.	0	0	0	0	0	0	0	0	0	0	0
50201110080050	4.20.10.10.110.020.30.040	Acquisto di prestazioni Cure Palliative Domiciliari da Strutture Private ubicate Fuori Regione	€.	0	2,000	2,000	500	500	500	500				
50201110080060	4.20.10.10.110.020.30.050	Acquisto di prestazioni Cure Palliative Residenziali da Strutture Private ubicate Fuori Regione	€.	8,000	6,000	(2,000)	1,500	1,500	1,500	1,500				
50201110080070	4.20.10.10.110.020.30.060	Acquisto di prestazioni ADI da Strutture Private ubicate Fuori Regione	€.	0	0	0								
50201110090010	4.20.10.10.110.020.40.010	Acquisto di servizi di assistenza domiciliare integrata ADI) da privato)	€.	10,804,214	10,869,901	65,687	2,717,475	2,717,475	2,717,475	2,717,476				
50201110090015	4.20.10.10.110.020.40.015	(acquisto di servizi di assistenza domiciliare integrata (ADI) da privato ubicate all'interno della Regione - non intercompany "RISTORI")	€.	0	0	0								
50201110090020	4.20.10.10.110.020.40.020	Acquisto di prestazioni di assistenza domiciliare integrata ADI) - voucher sociosanitario da privato	€.	0	0	0	0	0	0	0	0	0	0	0
50201110100010	4.20.10.10.110.020.50.010	Acquisto di prestazioni da servizi residenziali e semiresidenziali area dipendenze ubicate sul proprio territorio (da privato)	€.	2,252,270	2,421,577	169,307	605,394	605,394	605,394	605,395				
50201110100020	4.20.10.10.110.020.50.020	Acquisto di prestazioni da servizi residenziali e semiresidenziali area dipendenze ubicate in altri territori della Regione (da privato)	€.	2,331,099	2,389,376	58,277	597,344	597,344	597,344	597,344				
50201110100030	4.20.10.10.110.020.50.030	Acquisto di prestazioni da servizi residenziali e semiresidenziali area dipendenze ubicate fuori Regione (da privato)	€.	201,752	228,983	27,231	57,246	57,246	57,246	57,245				
50201110110010	4.20.10.10.110.020.60.010	Acquisto di prestazioni da servizi multidisciplinari integrati (dipendenze) privati ubicati sul proprio territorio	€.	257,292	281,900	24,608	70,475	70,475	70,475	70,475				
50201110110020	4.20.10.10.110.020.60.020	Acquisto di prestazioni da servizi multidisciplinari integrati (dipendenze) privati ubicati in altre province della Regione	€.	129,034	129,034	0	32,259	32,259	32,259	32,257				
50201110110030	4.20.10.10.110.020.60.030	Acquisto di prestazioni socio sanitarie integrate da strutture ubicate nel proprio territorio: di cui per Servizio Residenziale Terapeutico Riabilitativo per Minori SRM privati	€.	0	0	0								
50201110110035	4.20.10.10.110.020.60.035	(Acquisto di prestazioni socio sanitarie integrate da strutture ubicate all'interno della Regione: di cui per Servizio Residenziale Terapeutico Riabilitativo per Minori SRM - non intercompany - "RISTORI")	€.	0	0	0								
50201110110040	4.20.10.10.110.020.60.040	Acquisto di prestazioni socio sanitarie integrate da strutture ubicate in altre ATS: di cui per Servizio Residenziale Terapeutico Riabilitativo per Minori SRM privati	€.	438,837	167,522	(271,315)	41,881	41,881	41,881	41,879				
50201110120010	4.20.10.10.110.020.65.010	Acquisto di prestazioni socio sanitarie integrate da consultori familiari privati ubicati sul proprio territorio (prestazioni tariffate)	€.	918,264	941,874	23,610	235,469	235,469	235,469	235,467				
50201110120020	4.20.10.10.110.020.65.015	Riconoscimento funzioni ai consultori familiari privati ubicati sul proprio territorio)	€.	117,162	117,162	0	29,291	29,291	29,291	29,289				
50201110120030	4.20.10.10.110.020.65.020	Acquisto di prestazioni socio sanitarie integrate da consultori familiari privati ubicati in altre province della Regione	€.	60,213	60,213	0	15,053	15,053	15,053	15,054				
50201110120035	4.20.10.10.110.020.65.025	(acquisto di prestazioni socio sanitarie integrate da consultori familiari ubicati all'interno della Regione - non intercompany - "RISTORI")	€.	0	0	0								
50201120000000	4.20.10.10.120.000.00.000	**B.2.A.12) Compartecipazione al personale per att. Libero-prof. (intramoenia) - Totale**	€.	**233,690**	***230,650***	***(3,040)***	***57,663***	***57,663***	***57,663***	***57,661***	***0***	***0***	***-***	***0***

COD_COGE_NI	*COD_COGE_old*	*Descrizione*		*4 °cet al 31/12/2022*	*Preventivo al 31/12/2023*	*Variazione*	*Budget primo trimestre 2023*	*Budget secondo trimestre 2023*	*Budget terzo trimestre 2023*	*Budget quarto trimestre 2023*	*Costi da utilizzo contributi 2023*	*Costi da utilizzo contributi DI CUI SOCIO-SAN*	*Costi da contributi 2023*	*Costi da contributi DI CUI SOCIO-SAN*
50201120020000	4.20.10.10.120.012.00.000	Compart. al personale att. libera professione ex art. 55 c.1 lett. a) - b) Ccnl - Area Specialistica	€.	0	0	0								
50201120030000	4.20.10.10.120.015.00.000	Compart. al personale att. libera professione ex art. 55 c.1 lett. a) - b) Ccnl - Area sanità pubblica	€.	230,650	230,650	0	57,663	57,663	57,663	57,661				
50201120040000	4.20.10.10.120.020.00.000	Servizi di consulenza sanitaria in area pagamento (art. 55 c.1 lett. c) d) ed ex art. 57-58 CCNL	€.	0	0	0								
50201120050000	4.20.10.10.120.025.00.000	Servizi di consulenza sanitaria in area pagamento (art. 55 c.1 lett. c) d) ed ex art. 57-58 CCNL) - attività v/ATS-ASST-Fondazioni della Regione	€.	0	0	0								
50201120060000	4.20.10.10.120.030.00.000	Servizi di consulenza sanitaria in area pagamento (art. 55 c.2 CCNL)	€.	3,040	0	(3,040)								
50201120090000	4.20.10.10.120.045.00.000	Costi per prestazioni sanitarie intramoenia - Altro	€.	0	0	0								
50201130000000	4.20.10.10.130.000.00.000	**B.2.A.13) Rimborsi, assegni e contributi sanitari - Totale**	€.	**18,159,753**	***15,263,494***	***(2,896,259)***	***3,815,873***	***3,815,873***	***3,815,873***	***3,815,875***	***-***	***-***	**1,104,632**	***-***

COD_COGE_NI	*COD_COGE_old*	*Descrizione*		*4 °cet al 31/12/2022*	*Preventivo al 31/12/2023*	*Variazione*	*Budget primo trimestre 2023*	*Budget secondo trimestre 2023*	*Budget terzo trimestre 2023*	*Budget quarto trimestre 2023*	*Costi da utilizzo contributi 2023*	*Costi da utilizzo contributi DI CUI SOCIO-SAN*	*Costi da contributi 2023*	*Costi da contributi DI CUI SOCIO-SAN*
50201130010010	4.20.10.10.130.010.10.000	Contributi ad associazioni di volontariato	€.	0	0	0								

PROPOSTA

50201130010020	4.20.10.10.130.010.15.000	Contributi/Rimborsi per cure all'estero	€.	89,425	89,425	0	22,356	22,356	22,356	22,357				
50201130010030	4.20.10.10.130.010.20.000	Contributi/Rimborsi per assistenza indiretta	€.	0	0	0								
50201130010040	4.20.10.10.130.010.25.000	Contributi obbligatori Legge 210/92	€.	1,104,632	1,104,632	0	276,158	276,158	276,158	276,158			1,104,632	
50201130010050	4.20.10.10.130.010.30.000	Altre Contribuzioni Passive e sussidi)	€.	15,303,164	14,069,437	(1,233,727)	3,517,359	3,517,359	3,517,359	3,517,360				
50201130010060	4.20.10.10.130.010.35.000	Altre Contribuzioni Passive e sussidi verso altre ATS/ASST/Fondazioni della Regione	€.	1,662,532	0	(1,662,532)								
50201130010070	4.20.10.10.130.010.40.000	Altre Contribuzioni Passive e sussidi verso GSA della Regione)	€.	0	0	0								
50201140000000	4.20.10.10.140.000.00.000	**B.2.A.14) Consulenze, Collaborazioni, Interinale e altre prestazioni di lavoro sanitarie e sociosanitarie - Totale**	€.	**1,045,392**	**12,366**	**(1,033,026)**	**3,092**	**3,092**	**3,092**	**3,090**	-	-	-	-

COD_COGE_NI	COD_COGE_old	Descrizione		4 °cet al 31/12/2022	Preventivo al 31/12/2023	Variazione	Budget primo trimestre 2023	Budget secondo trimestre 2023	Budget terzo trimestre 2023	Budget quarto trimestre 2023	Costi da utilizzo contributi 2023	Costi da utilizzo contributi DI CUI SOCIO-SAN	Costi da contributi 2023	Costi da contributi DI CUI SOCIO-SAN
50201140010010	4.20.10.10.140.010.10.000	Consulenze sanitarie da ATS/ASST/Fondazioni della Regione	€.	0	0	0								
50201140010040	4.20.10.10.140.010.25.000	Consulenze sanitarie da altri enti pubblici	€.	0	0	0								
50201140010070	4.20.10.10.140.010.40.000	Consulenze sanitarie da terzi	€.	1,045,392	12,366	(1,033,026)	3,092	3,092	3,092	3,090				
50201140010080	4.20.10.10.140.010.42.000	Consulenze sanitarie da terzi Assi	€.	0	0	0								
50201140010090	4.20.10.10.140.010.45.000	Consulenze socio-sanitarie da terzi	€.	0	0	0								
50201140020010	4.20.10.10.140.020.10.000	Collaborazioni coordinate e continuative - area sanitaria	€.	0	0	0								
50201140020060	4.20.10.10.140.020.35.000	Prestazioni lavoro interinale (sanitario) - da terzi)	€.	0	0	0								
50201140020100	4.20.10.10.140.020.55.000	Prestazioni occasionali e altre prestazioni di lavoro sanitarie da terzi	€.	0	0	0								
50201140030010	4.20.10.10.140.030.10.000	Rimborso degli oneri stipendiali del personale sanitario che presta servizio in azienda in posizione di comando in ATS/ASST/Fondazioni della Regione)	€.	0	0	0								
50201140030020	4.20.10.10.140.030.20.000	Rimborso degli oneri stipendiali del personale sanitario che presta servizio in azienda in posizione di comando in altri Enti pubblici e Università)	€.	0	0	0								
50201140030040	4.20.10.10.140.030.40.000	Rimborso degli oneri stipendiali del personale sanitario che presta servizio in azienda in posizione di comando da Aziende di altre Regioni)	€.	0	0	0								
50201150000000	4.20.10.10.150.000.00.000	**B.2.A.15) Altri servizi sanitari e sociosanitari a rilevanza sanitaria - Totale**	€.	**26,342,677**	**26,601,556**	**258,879**	**6,650,389**	**6,650,389**	**6,650,389**	**6,650,389**	**5,467,051**	**4,591,631**	**32,000**	**32,000**

COD_COGE_NI	COD_COGE_old	Descrizione		4 °cet al 31/12/2022	Preventivo al 31/12/2023	Variazione	Budget primo trimestre 2023	Budget secondo trimestre 2023	Budget terzo trimestre 2023	Budget quarto trimestre 2023	Costi da utilizzo contributi 2023	Costi da utilizzo contributi DI CUI SOCIO-SAN	Costi da contributi 2023	Costi da contributi DI CUI SOCIO-SAN
50201150010010	4.20.10.10.150.010.10.000	Altre prestazioni per servizi sanitari da ATS/ASST/Fondazioni della Regione	€.	18,308	15,671	(2,637)	3,918	3,918	3,918	3,917				
50201150010020	4.20.10.10.150.010.15.000	Altre prestazioni per servizi socio sanitari da ATS/ASST/Fondazioni della Regione	€.	0	0	0								
50201150010030	4.20.10.10.150.010.17.000	Altre prestazioni per servizi socio sanitari da terzi Assi	€.	0	0	0	0	0	0	0	0	0	0	0
50201150010040	4.20.10.10.150.010.20.000	Altre prestazioni per servizi sanitari da pubblico	€.	27,553	69,000	41,447	17,250	17,250	17,250	17,250				
50201150010041	4.20.10.10.150.010.21.000	(Costi per tamponi v/ATS/ASST/IRCCS)	€.	9,207,004	7,961,877	(1,245,127)	1,990,469	1,990,469	1,990,469	1,990,470				
50201150010042	4.20.10.10.150.010.22.000	(Costi per vaccinazioni v/ASST/IRCCS del territorio)	€.	2,122,212	2,122,212	0	530,553	530,553	530,553	530,553				
50201150010043	4.20.10.10.150.010.23.000	Altre prestazioni per Nuove Reti Sanitarie da ATS/ASST/Fondazioni della Regione	€.	3,005	3,005	0	751	751	751	752				
50201150010044	4.20.10.10.150.010.24.000	Altre prestazioni per subacuti da ATS/ASST/Fondazioni della Regione	€.	2,992,522	4,258,384	1,265,862	1,064,596	1,064,596	1,064,596	1,064,596				
50201150010050	4.20.10.10.150.010.25.000	Altre prestazioni per servizi socio sanitari da pubblico	€.	415,540	396,810	(18,730)	99,203	99,203	99,203	99,201	239,631	239,631		
50201150010070	4.20.10.10.150.010.35.000	Altre prestazioni per servizi sanitari da Extraregione	€.	0	0	0								
50201150020010	4.20.10.10.150.020.10.000	Altre prestazioni per servizi sanitari da terzi	€.	6,183,285	6,629,597	446,312	1,657,399	1,657,399	1,657,399	1,657,400	875,420			
50201150020020	4.20.10.10.150.020.15.000	Altre prestazioni per servizi socio sanitari da terzi	€.	4,988,248	4,750,000	(238,248)	1,187,500	1,187,500	1,187,500	1,187,500	4,352,000	4,352,000	32,000	32,000
50201150020050	4.20.10.10.150.020.30.000	Servizi sanitari appaltati o in "service" da terzi	€.	385,000	395,000	10,000	98,750	98,750	98,750	98,750				
50201150020070	4.20.10.10.150.020.40.000	(Altre prestazioni per servizi sanitari da privati - "RISTORI")	€.	0	0	0								

PRO-BOZZA

50201150020080	4.20.10.10.150.020.50.000	(Altre prestazioni per servizi socio sanitari - non intercompany - "RISTORI")	€.	0	0	0								
50201150030000	4.20.10.10.150.900.10.000	Costi per servizi sanitari - Mobilità internazionale passiva	€.	0	0	0								
50201150030010	4.20.10.10.150.900.10.100	Ricoveri Costi - Mobilità passiva internazionale)	€.	0	0	0								
50201150030020	4.20.10.10.150.900.10.200	Ambulatoriale Costi - Mobilità passiva internazionale)	€.	0	0	0								
50201150030030	4.20.10.10.150.900.10.300	Altre prestazioni sanitarie Costi - Mobilità passiva internazionale)	€.	0	0	0								
50201150030040	4.20.10.10.150.900.10.400	Ricoveri Costi - Mobilità passiva internazionale rilevata dalle ATS verso le ASST/IRCCS della Regione)	€.	0	0	0								
50201150030050	4.20.10.10.150.900.10.500	Ambulatoriale Costi - Mobilità passiva internazionale rilevata dalle ATS verso le ASST/IRCCS della Regione	€.	0	0	0								
50201150030060	4.20.10.10.150.900.10.600	Altre prestazioni sanitarie Costi - Mobilità passiva internazionale rilevata dalle ATS verso le ASST/IRCCS della Regione	€.	0	0	0								
50201150030070	4.20.10.10.150.900.10.302	Costi per prestazioni sanitarie erogate da aziende sanitarie estere (fatturate direttamente)	€.	0	0	0								

				4 °cet al 31/12/2022	Preventivo al 31/12/2023	Variazione	Budget primo trimestre 2023	Budget secondo trimestre 2023	Budget terzo trimestre 2023	Budget quarto trimestre 2023	Costi da utilizzo contributi 2023	Costi da utilizzo contributi DI CUI SOCIO-SAN	Costi da contributi 2023	Costi da contributi DI CUI SOCIO-SAN
50202000000000	4.20.10.20.000.000.00.000	**B.2.B) Acquisti di servizi non sanitari - Totale**	€.	**14,252,619**	**11,541,857**	***(2,710,762)***	**2,885,466**	**2,885,466**	**2,885,466**	**2,885,459**	**116,172**	**0**	**608,722**	**0**
50202010000000	4.20.10.20.010.000.00.000	**B.2.B.1) Servizi non sanitari -Totale**	€.	***13,703,319***	***11,205,872***	***(2,497,447)***	***2,801,469***	***2,801,469***	***2,801,469***	***2,801,465***	***0***	***0***	***608,722***	***0***

COD_COGE_NI	COD_COGE_old	Descrizione		4 °cet al 31/12/2022	Preventivo al 31/12/2023	Variazione	Budget primo trimestre 2023	Budget secondo trimestre 2023	Budget terzo trimestre 2023	Budget quarto trimestre 2023	Costi da utilizzo contributi 2023	Costi da utilizzo contributi DI CUI SOCIO-SAN	Costi da contributi 2023	Costi da contributi DI CUI SOCIO-SAN
50202010010000	4.20.10.20.010.010.10.000	Lavanderia	€.	33,674	33,674	0	8,419	8,419	8,419	8,417				
50202010020000	4.20.10.20.010.010.15.000	Pulizia	€.	449,080	449,080	0	112,270	112,270	112,270	112,270				
50202010030000	4.20.10.20.010.010.20.000	Mensa	€.	601,881	601,881	0	150,470	150,470	150,470	150,471	0	0	0	0
50202010030010	4.20.10.20.010.010.21.000	Mensa dipendenti	€.	0	0	0								
50202010030020	4.20.10.20.010.010.22.000	Ticket restaurant dipendenti	€.	601,881	601,881	0	150,470	150,470	150,470	150,471				
50202010030030	4.20.10.20.010.010.23.000	Mensa degenti	€.	0	0	0								
50202010040000	4.20.10.20.010.010.25.000	Riscaldamento	€.	811,000	554,997	(256,003)	138,749	138,749	138,749	138,750				
50202010050000	4.20.10.20.010.010.30.000	Servizi di elaborazione dati	€.	327,210	327,210	0	81,803	81,803	81,803	81,801				
50202010060000	4.20.10.20.010.010.35.000	Trasporti non sanitari (se non addebitati in fattura dai fornitori di materie e merci)	€.	1,160	1,000	(160)	250	250	250	250				
50202010070000	4.20.10.20.010.010.40.000	Smaltimento rifiuti	€.	23,468	23,468	0	5,867	5,867	5,867	5,867				
50202010080010	4.20.10.20.010.020.10.000	Utenze telefoniche	€.	597,602	408,961	(188,641)	102,240	102,240	102,240	102,241				
50202010080020	4.20.10.20.010.020.20.000	Utenze elettricità	€.	550,000	376,385	(173,615)	94,096	94,096	94,096	94,097				
50202010080030	4.20.10.20.010.020.30.000	Acqua, gas, combustibile)	€.	40,791	27,915	(12,876)	6,979	6,979	6,979	6,978				
50202010080040	4.20.10.20.010.020.40.000	Servizi esterni di vigilanza	€.	0	0	0								
50202010080050	4.20.10.20.010.020.80.000	Altre Utenze)	€.	0	0	0								
50202010090010	4.20.10.20.010.030.10.000	Assicurazioni: Premi per R.C. Professionale)	€.	550,497	550,497	0	137,624	137,624	137,624	137,625				
50202010090020	4.20.10.20.010.030.20.000	Assicurazioni: Altri premi)	€.	98,421	98,421	0	24,605	24,605	24,605	24,606				
50202010100010	4.20.10.20.010.040.10.000	Acquisto di altri servizi non sanitari da ATS/ASST/Fondazioni della Regione	€.	65,600	64,400	(1,200)	16,100	16,100	16,100	16,100				
50202010100020	4.20.10.20.010.040.20.000	Acquisto di altri servizi non sanitari da pubblico)	€.	2,000	2,000	0	500	500	500	500				
50202010110010	4.20.10.20.010.050.10.000	Servizi postali e telex	€.	300,055	268,186	(31,869)	67,047	67,047	67,047	67,045				
50202010110020	4.20.10.20.010.050.15.000	Pubblicità e promozione	€.	0	0	0								
50202010110030	4.20.10.20.010.050.20.000	Rimborso spese di viaggio e soggiorno)	€.	51,466	51,500	34	12,875	12,875	12,875	12,875				
50202010110040	4.20.10.20.010.050.25.000	Altri servizi non sanitari acquistati in "Service")	€.	4,315,163	3,856,842	(458,321)	964,211	964,211	964,211	964,209				
50202010110050	4.20.10.20.010.050.80.000	Altri servizi non sanitari)	€.	4,884,251	3,509,455	(1,374,796)	877,364	877,364	877,364	877,363			608,722	
50202020000000	4.20.10.20.020.000.00.000	**B.2.B.2) Consulenze, Collaborazioni, Interinale e altre prestazioni di lavoro non sanitarie - Totale**	€.	**365,286**	***188,172***	***(177,114)***	***47,043***	***47,043***	***47,043***	***47,043***	**116,172**	-	-	-

COD_COGE_NI	COD_COGE_old	Descrizione		4 °cet al 31/12/2022	Preventivo al 31/12/2023	Variazione	Budget primo trimestre 2023	Budget secondo trimestre 2023	Budget terzo trimestre 2023	Budget quarto trimestre 2023	Costi da utilizzo contributi 2023	Costi da utilizzo contributi DI CUI SOCIO-SAN	Costi da contributi 2023	Costi da contributi DI CUI SOCIO-SAN

BOZZA

50202020010010	4.20.10.20.020.010.10.010	Consulenze non sanitarie da ATS/ASST/Fondazioni della Regione	€.	0	0	0								
50202020010020	4.20.10.20.020.010.10.020	Consulenze non sanitarie da altri enti pubblici	€.	0	0	0								
50202020020010	4.20.10.20.020.010.20.010	Servizi per consulenze Amministrative - da privato	€.	0	0	0								
50202020020020	4.20.10.20.020.010.20.020	Servizi per consulenze Tecniche - da privato	€.	100,566	41,520	(59,046)	10,380	10,380	10,380	10,380	41,520			
50202020020030	4.20.10.20.020.010.20.030	Servizi per consulenze Legali - da privato	€.	0	0	0								
50202020020040	4.20.10.20.020.010.20.040	Servizi per consulenze Notarili - da privato	€.	0	0	0								
50202020030010	4.20.10.20.020.020.10.000	Spese per collaborazioni coordinate e continuative Amministrative - da privato	€.	0	0	0								
50202020030020	4.20.10.20.020.020.20.000	Spese per collaborazioni coordinate e continuative Tecniche - da privato	€.	0	0	0								
50202020030040	4.20.10.20.020.020.30.000	Prestazioni lavoro interinale Amministrativo (non sanitario) - da privato	€.	215,498	140,509	(74,989)	35,127	35,127	35,127	35,128	68,509			
50202020030050	4.20.10.20.020.020.40.000	Prestazioni lavoro interinale Tecnico (non sanitario) - da privato	€.	49,222	6,143	(43,079)	1,536	1,536	1,536	1,535	6,143			
50202020030060	4.20.10.20.020.020.50.000	Prestazioni occasionali e altre prestazioni di lavoro non sanitarie - da privato	€.	0	0	0								
50202020030080	4.20.10.20.020.020.61.000	Altre Consulenze non sanitarie da privato - - in attuazione dell'art.79, comma 1 sexies lettera c), del D.L. 112/2008, convertito con legge 133/2008 e della legge 23 dicembre 2009 n. 191)	€.	0	0	0	0	0	0	0	0	0	0	0
50202020040010	4.20.10.20.020.030.10.000	Rimborso degli oneri stipendiali del personale non sanitario che presta servizio in azienda in posizione di comando in ATS/ASST/Fondazioni della Regione)	€.	0	0	0								
50202020040020	4.20.10.20.020.030.20.000	Rimborso degli oneri stipendiali del personale non sanitario che presta servizio in azienda in posizione di comando in altri Enti pubblici e Università)	€.	0	0	0								
50202020040030	4.20.10.20.020.030.30.000	Rimborso degli oneri stipendiali del personale non sanitario che presta servizio in azienda in posizione di comando dalla Regione Lombardia)	€.	0	0	0								
50202030000000	4.20.10.20.030.000.00.000	**B.2.B.3) Formazione (esternalizzata e non) - Totale**	€.	**184,014**	**147,813**	**(36,201)**	**36,954**	**36,954**	**36,954**	**36,951**	**0**	-	-	-

COD_COGE_NI	COD_COGE_old	Descrizione		4 °cet al 31/12/2022	Preventivo al 31/12/2023	Variazione	Budget primo trimestre 2023	Budget secondo trimestre 2023	Budget terzo trimestre 2023	Budget quarto trimestre 2023	Costi da utilizzo contributi 2023	Costi da utilizzo contributi DI CUI SOCIO-SAN	Costi da contributi 2023	Costi da contributi DI CUI SOCIO-SAN
50202030010000	4.20.10.20.030.010.00.000	Formazione esternalizzata da pubblico (Iref, Università, …)	€.	0	0	0								
50202030020000	4.20.10.20.030.020.00.000	Formazione esternalizzata da ATS/ASST/Fondazioni della Regione	€.	14,282	14,082	(200)	3,521	3,521	3,521	3,519				
50202030030000	4.20.10.20.030.110.00.000	Formazione esternalizzata da privato	€.	46,932	10,931	(36,001)	2,733	2,733	2,733	2,732				
50202030040000	4.20.10.20.030.120.00.000	Formazione non esternalizzata da privato	€.	122,800	122,800	0	30,700	30,700	30,700	30,700				
50300000000000	4.20.15.00.000.000.00.000	**B.3) Manutenzione e riparazione (ordinaria esternalizzata) - Totale**	**€.**	**2,329,080**	**2,129,178**	**(199,902)**	**532,295**	**532,295**	**532,295**	**532,293**	-	-	-	-

COD_COGE_NI	COD_COGE_old	Descrizione		4 °cet al 31/12/2022	Preventivo al 31/12/2023	Variazione	Budget primo trimestre 2023	Budget secondo trimestre 2023	Budget terzo trimestre 2023	Budget quarto trimestre 2023	Costi da utilizzo contributi 2023	Costi da utilizzo contributi DI CUI SOCIO-SAN	Costi da contributi 2023	Costi da contributi DI CUI SOCIO-SAN
50310000000000	4.20.15.10.000.000.00.000	Manutenzione e riparazione ordinaria esternalizzata per immobili e loro pertinenze	€.	622,221	569,125	(53,096)	142,281	142,281	142,281	142,282				
50320000000000	4.20.15.15.000.000.00.000	Manutenzione e riparazione ordinaria esternalizzata per impianti e macchinari	€.	520,946	476,492	(44,454)	119,123	119,123	119,123	119,123				
50330000000000	4.20.15.20.000.000.00.000	Manutenzione e riparazione ordinaria esternalizzata per mobili e macchine	€.	0	0	0								
50340000000000	4.20.15.30.000.000.00.000	Manutenzione e riparazione ordinaria esternalizzata per attrezzature tecnico-scientifiche sanitarie	€.	119,519	119,519	0	29,880	29,880	29,880	29,879				
50350000000000	4.20.15.40.000.000.00.000	Manutenzione e riparazione ordinaria esternalizzata per automezzi sanitari	€.	0	0	0								
50360000000000	4.20.15.50.000.000.00.000	Manutenzione e riparazione ordinaria esternalizzata per automezzi non sanitari	€.	18,278	18,000	(278)	4,500	4,500	4,500	4,500				
50370000000000	4.20.15.80.000.000.00.000	Altre manutenzioni e riparazioni)	€.	1,048,116	946,042	(102,074)	236,511	236,511	236,511	236,509				
50380000000000	4.20.15.90.000.000.00.000	Manutenzioni e riparazioni da ATS/ASST/Fondazioni della Regione	€.	0	0	0								
50400000000000	4.20.20.00.000.000.00.000	**B.4) Godimento di beni di terzi - Totale**	**€.**	**1,267,721**	**1,242,207**	**(25,514)**	**310,552**	**310,552**	**310,552**	**310,551**	-	-	-	-

COD_COGE_NI	COD_COGE_old	Descrizione		4 °cet al 31/12/2022	Preventivo al 31/12/2023	Variazione	Budget primo trimestre 2023	Budget secondo trimestre 2023	Budget terzo trimestre 2023	Budget quarto trimestre 2023	Costi da utilizzo contributi 2023	Costi da utilizzo contributi DI CUI SOCIO-SAN	Costi da contributi 2023	Costi da contributi D' CUI SOCIO-SAN

BOZZA

50410010000000	4.20.20.10.010.000.00.000	Affitti passivi)	€.	291,700	291,700	0	72,925	72,925	72,925	72,925				
50410020000000	4.20.20.10.020.000.00.000	Spese condominiali	€.	82,840	82,840	0	20,710	20,710	20,710	20,710				
50420010000000	4.20.20.20.010.000.00.000	Canoni di Noleggio sanitari (esclusa protesica)	€.	128,841	128,841	0	32,210	32,210	32,210	32,211				
50420030000000	4.20.20.20.020.000.00.000	Canoni di Noleggio non sanitari	€.	764,340	738,826	(25,514)	184,707	184,707	184,707	184,705				
50430010000000	4.20.20.30.010.000.00.000	Canoni di leasing sanitari	€.	0	0	0								
50430020000000	4.20.20.30.020.000.00.000	Canoni di leasing non sanitari	€.	0	0	0								
50440010000000	4.20.20.40.010.000.00.000	Canoni di project financing	€.	0	0	0								
50450010000000	4.20.20.80.010.000.00.000	Locazioni e noleggi da ATS/ASST/Fondazioni della Regione	€.	0	0	0								

				4 °cet al 31/12/2022	Preventivo al 31/12/2023	Variazione	Budget primo trimestre 2023	Budget secondo trimestre 2023	Budget terzo trimestre 2023	Budget quarto trimestre 2023	Costi da utilizzo contributi 2023	Costi da utilizzo contributi DI CUI SOCIO-SAN	Costi da contributi 2023	Costi da contributi DI CUI SOCIO-SAN
50499999999999	4.20.25.00.000.000.00.000	**Costo del Personale (Totale)**	€.	**42,889,130**	43,928,701	**1,039,571**	**10,982,182**	**10,982,182**	**10,982,182**	**10,982,155**	**0**	**0**	**0**	**0**
50500000000000	4.20.25.10.000.000.00.000	**B.5 Personale del ruolo sanitario - Totale**	**€.**	**31,817,654**	**32,701,248**	**883,594**	**8,175,314**	**8,175,314**	**8,175,314**	**8,175,306**	**-**	**-**	**-**	**-**

COD_COGE_NI	COD_COGE_old	Descrizione		4 °cet al 31/12/2022	Preventivo al 31/12/2023	Variazione	Budget primo trimestre 2023	Budget secondo trimestre 2023	Budget terzo trimestre 2023	Budget quarto trimestre 2023	Costi da utilizzo contributi 2023	Costi da utilizzo contributi DI CUI SOCIO-SAN	Costi da contributi 2023	Costi da contributi DI CUI SOCIO-SAN
50510010010000	4.20.25.10.010.010.00.000	Ruolo Sanitario - T.INDETERMINATO - - Personale dirigente medico / veterinario - Competenze fisse)	€.	10,209,621	10,669,785	460,164	2,667,446	2,667,446	2,667,446	2,667,447				
50510010020000	4.20.25.10.010.020.00.000	Ruolo Sanitario - T.INDETERMINATO - - Personale dirigente medico / veterinario - Straordinario)	€.	0	0	0								
50510010030000	4.20.25.10.010.025.00.000	Ruolo Sanitario - T.INDETERMINATO - - Personale dirigente medico / veterinario - Retr. Posizione)	€.	1,422,905	1,356,288	(66,617)	339,072	339,072	339,072	339,072				
50510010040000	4.20.25.10.010.030.00.000	Ruolo Sanitario - T.INDETERMINATO - - Personale dirigente medico / veterinario - Indennità varie)	€.	354,471	111,641	(242,830)	27,910	27,910	27,910	27,911				
50510010050000	4.20.25.10.010.040.00.000	Ruolo Sanitario - T.INDETERMINATO - - Personale dirigente medico / veterinario - Competenze personale comandato)	€.	9,465	8,476	(989)	2,119	2,119	2,119	2,119				
50510010060000	4.20.25.10.010.050.00.000	Ruolo Sanitario - T.INDETERMINATO - - Personale dirigente medico / veterinario - Incentivazione (retribuzione di risultato)	€.	2,645,552	3,013,703	368,151	753,426	753,426	753,426	753,425				
50510010070000	4.20.25.10.010.060.00.000	Ruolo Sanitario - T.INDETERMINATO - - Personale dirigente medico / veterinario - Risorse aggiuntive regionali)	€.	175,119	0	(175,119)								
50510010090000	4.20.25.10.010.110.00.000	Ruolo Sanitario - T.INDETERMINATO - - Personale dirigente medico / veterinario - Oneri sociali*)	€.	4,186,518	4,322,839	136,321	1,080,710	1,080,710	1,080,710	1,080,709				
50510010100000	4.20.25.10.010.210.00.000	Ruolo Sanitario - T.INDETERMINATO - - Personale dirigente medico / veterinario - Accantonamento a TFR)	€.	0	0	0	0	0	0	0	0	0	0	0
50510010120000	4.20.25.10.010.800.00.000	Ruolo Sanitario - T.INDETERMINATO - - Personale dirigente medico / veterinario - Altri costi del personale)	€.	0	0	0								
50510020010000	4.20.25.10.012.010.00.000	Ruolo Sanitario - T.DETERMINATO - - Personale dirigente medico / veterinario - Competenze fisse)	€.	567,538	279,442	(288,096)	69,861	69,861	69,861	69,859				
50510020020000	4.20.25.10.012.020.00.000	Ruolo Sanitario - T.DETERMINATO - - Personale dirigente medico / veterinario - Straordinario)	€.	0	40,000	40,000	10,000	10,000	10,000	10,000				
50510020030000	4.20.25.10.012.025.00.000	Ruolo Sanitario - T.DETERMINATO - - Personale dirigente medico / veterinario - Retr. Posizione)	€.	65,093	29,295	(35,798)	7,324	7,324	7,324	7,323				
50510020040000	4.20.25.10.012.030.00.000	Ruolo Sanitario - T.DETERMINATO - - Personale dirigente medico / veterinario - Indennità varie)	€.	6,262	0	(6,262)								
50510020060000	4.20.25.10.012.050.00.000	Ruolo Sanitario - T.DETERMINATO - - Personale dirigente medico / veterinario - Incentivazione (retribuzione di risultato)	€.	135,003	70,212	(64,791)	17,553	17,553	17,553	17,553				
50510020070000	4.20.25.10.012.060.00.000	Ruolo Sanitario - T.DETERMINATO - - Personale dirigente medico / veterinario - Risorse aggiuntive regionali)	€.	9,168	0	(9,168)								
50510020090000	4.20.25.10.012.110.00.000	Ruolo Sanitario - T.DETERMINATO - - Personale dirigente medico / veterinario - Oneri sociali*)	€.	232,881	119,692	(113,189)	29,923	29,923	29,923	29,923				
50510020120000	4.20.25.10.012.800.00.000	Ruolo Sanitario - T.DETERMINATO - - Personale dirigente medico / veterinario - Altri costi del personale)	€.	0	0	0								
50520010010000	4.20.25.10.020.010.00.000	Ruolo Sanitario - T.INDETERMINATO- - Personale dirigente non medico - Competenze fisse)	€.	812,983	939,701	126,718	234,925	234,925	234,925	234,926				
50520010020000	4.20.25.10.020.020.00.000	Ruolo Sanitario - T.INDETERMINATO- - Personale dirigente non medico - Straordinario)	€.	0	0	0								
50520010030000	4.20.25.10.020.025.00.000	Ruolo Sanitario - T.INDETERMINATO- - Personale dirigente non medico - Retr. Posizione)	€.	169,669	164,597	(5,072)	41,149	41,149	41,149	41,150				
50520010040000	4.20.25.10.020.030.00.000	Ruolo Sanitario - T.INDETERMINATO- - Personale dirigente non medico - Indennità varie)	€.	13,564	1,920	(11,644)	480	480	480	480				
50520010050000	4.20.25.10.020.040.00.000	Ruolo Sanitario - T.INDETERMINATO- - Personale dirigente non medico - Competenze personale comandato)	€.	0	0	0								

BOZZA

50520010060000	4.20.25.10.020.050.00.000	Ruolo Sanitario - T.INDETERMINATO- - Personale dirigente non medico - Incentivazione (retribuzione di risultato)	€.	250,645	373,655	123,010	93,414	93,414	93,414	93,413				
50520010070000	4.20.25.10.020.060.00.000	Ruolo Sanitario - T.INDETERMINATO- - Personale dirigente non medico - Risorse aggiuntive regionali)	€.	16,214	0	(16,214)								
50520010090000	4.20.25.10.020.110.00.000	Ruolo Sanitario - T.INDETERMINATO- - Personale dirigente non medico - Oneri sociali*)	€.	391,388	451,225	59,837	112,806	112,806	112,806	112,807				
50520010100000	4.20.25.10.020.210.00.000	Ruolo Sanitario - T.INDETERMINATO- - Personale dirigente non medico - Accantonamento a TFR)	€.	0	0	0	0	0	0	0	0	0	0	0
50520010120000	4.20.25.10.020.800.00.000	Ruolo Sanitario - T.INDETERMINATO- - Personale dirigente non medico - Altri costi del personale)	€.	0	0	0								
50520020010000	4.20.25.10.022.010.00.000	Ruolo Sanitario - T.DETERMINATO - - Personale dirigente non medico - Competenze fisse)	€.	123,077	214,398	91,321	53,600	53,600	53,600	53,598				
50520020020000	4.20.25.10.022.020.00.000	Ruolo Sanitario - T.DETERMINATO - - Personale dirigente non medico - Straordinario)	€.	0	10,000	10,000	2,500	2,500	2,500	2,500				
50520020030000	4.20.25.10.022.025.00.000	Ruolo Sanitario - T.DETERMINATO - - Personale dirigente non medico - Retr. Posizione)	€.	3,558	2,812	(746)	703	703	703	703				
50520020040000	4.20.25.10.022.030.00.000	Ruolo Sanitario - T.DETERMINATO - - Personale dirigente non medico - Indennità varie)	€.	0	0	0								
50520020060000	4.20.25.10.022.050.00.000	Ruolo Sanitario - T.DETERMINATO - - Personale dirigente non medico - Incentivazione (retribuzione di risultato)	€.	40,156	40,000	(156)	10,000	10,000	10,000	10,000				
50520020070000	4.20.25.10.022.060.00.000	Ruolo Sanitario - T.DETERMINATO - - Personale dirigente non medico - Risorse aggiuntive regionali)	€.	2,603	0	(2,603)								
50520020090000	4.20.25.10.022.110.00.000	Ruolo Sanitario - T.DETERMINATO - - Personale dirigente non medico - Oneri sociali*)	€.	48,771	78,911	30,140	19,728	19,728	19,728	19,727				
50530010010000	4.20.25.10.110.010.00.000	Ruolo Sanitario - T.INDETERMINATO- - Personale comparto - Competenze fisse)	€.	6,421,101	7,156,988	735,887	1,789,247	1,789,247	1,789,247	1,789,247				
50530010020000	4.20.25.10.110.020.00.000	Ruolo Sanitario - T.INDETERMINATO- - Personale comparto - Straordinario)	€.	60,045	40,000	(20,045)	10,000	10,000	10,000	10,000				
50530010030000	4.20.25.10.110.030.00.000	Ruolo Sanitario - T.INDETERMINATO- - Personale comparto - Indennità varie)	€.	385,256	352,637	(32,619)	88,159	88,159	88,159	88,160				
50530010040000	4.20.25.10.110.035.00.000	Ruolo Sanitario - T.INDETERMINATO- - Personale comparto - Incentivazione alla produttività collettiva)	€.	400,529	420,896	20,367	105,224	105,224	105,224	105,224				
50530010050000	4.20.25.10.110.040.00.000	Ruolo Sanitario - T.INDETERMINATO- - Personale comparto - Competenze personale comandato)	€.	0	0	0								
50530010060000	4.20.25.10.110.050.00.000	Ruolo Sanitario - T.INDETERMINATO- - Personale comparto - Risorse aggiuntive regionali)	€.	159,719	0	(159,719)								
50530010080000	4.20.25.10.110.110.00.000	Ruolo Sanitario - T.INDETERMINATO- - Personale comparto - Oneri sociali*)	€.	2,101,330	2,260,837	159,507	565,209	565,209	565,209	565,210				
50530010090000	4.20.25.10.110.210.00.000	Ruolo Sanitario - T.INDETERMINATO- - Personale comparto - Accantonamento a TFR)	€.	0	0	0	0	0	0	0	0	0	0	0
50530010110000	4.20.25.10.110.800.00.000	Ruolo Sanitario - T.INDETERMINATO- - Personale comparto - Altri costi del personale)	€.	0	0	0								
50530020010000	4.20.25.10.112.010.00.000	Ruolo Sanitario - T.DETERMINATO- - Personale comparto - Competenze fisse)	€.	284,295	78,450	(205,845)	19,613	19,613	19,613	19,611				
50530020020000	4.20.25.10.112.020.00.000	Ruolo Sanitario - T.DETERMINATO- - Personale comparto - Straordinario)	€.	2,109	20,000	17,891	5,000	5,000	5,000	5,000				
50530020030000	4.20.25.10.112.030.00.000	Ruolo Sanitario - T.DETERMINATO- - Personale comparto - Indennità varie)	€.	0	20,000	20,000	5,000	5,000	5,000	5,000				
50530020040000	4.20.25.10.112.035.00.000	Ruolo Sanitario - T.DETERMINATO- - Personale comparto - Incentivazione alla produttività collettiva)	€.	14,668	13,914	(754)	3,479	3,479	3,479	3,477				
50530020060000	4.20.25.10.112.050.00.000	Ruolo Sanitario - T.DETERMINATO- - Personale comparto - Risorse aggiuntive regionali)	€.	6,075	0	(6,075)								
50530020080000	4.20.25.10.112.110.00.000	Ruolo Sanitario - T.DETERMINATO- - Personale comparto - Oneri sociali*)	€.	90,303	38,934	(51,369)	9,734	9,734	9,734	9,732				
50530020110000	4.20.25.10.112.800.00.000	Ruolo Sanitario - T.DETERMINATO- - Personale comparto - Altri costi del personale)	€.	0	0	0								
50600000000000	**4.20.25.20.000.000.00.000**	**B.6 Personale del ruolo professionale - Totale**	**€.**	**253,258**	**318,114**	**64,856**	**79,529**	**79,529**	**79,529**	**79,527**	**-**	**-**	**-**	**-**

COD_COGE_NI	*COD_COGE_old*	*Descrizione*		*4 °cet al 31/12/2022*	*Preventivo al 31/12/2023*	*Variazione*	*Budget primo trimestre 2023*	*Budget secondo trimestre 2023*	*Budget terzo trimestre 2023*	*Budget quarto trimestre 2023*	*Costi da utilizzo contributi 2023*	*Costi da utilizzo contributi DI CUI SOCIO-SAN*	*Costi da contributi 2023*	*Costi da contributi DI CUI SOCIO-SAN*
50640010010000	4.20.25.20.020.010.00.000	Ruolo professionale - T.INDETERMINATO- Personale dirigente - Competenze fisse)	€.	130,379	161,340	30,961	40,335	40,335	40,335	40,335				
50640010020000	4.20.25.20.020.020.00.000	Ruolo professionale - T.INDETERMINATO- Personale dirigente - Straordinario)	€.	0	0	0								
50640010030000	4.20.25.20.020.025.00.000	Ruolo professionale - T.INDETERMINATO- Personale dirigente - Retr. Posizione)	€.	27,043	30,217	3,174	7,554	7,554	7,554	7,555				
50640010040000	4.20.25.20.020.030.00.000	Ruolo professionale - T.INDETERMINATO- Personale dirigente - Indennità varie)	€.	1,407	0	(1,407)								
50640010050000	4.20.25.20.020.040.00.000	Ruolo professionale - T.INDETERMINATO- Personale dirigente - Competenze Personale comandato)	€.	0	0	0								

BOZZA

50640010060000	4.20.25.20.020.050.00.000	Ruolo professionale - T.INDETERMINATO- Personale dirigente - Incentivazione (retribuzione di risultato)	€.	36,388	58,130	21,742	14,533	14,533	14,533	14,531				
50640010070000	4.20.25.20.020.060.00.000	Ruolo professionale - T.INDETERMINATO- Personale dirigente - Risorse aggiuntive regionali)	€.	2,977	0	(2,977)								
50640010090000	4.20.25.20.020.110.00.000	Ruolo professionale - T.INDETERMINATO- Personale dirigente - Oneri sociali*)	€.	55,064	68,427	13,363	17,107	17,107	17,107	17,106				
50640010120000	4.20.25.20.020.800.00.000	Ruolo professionale - T.INDETERMINATO- Personale dirigente - Altri costi del Ruolo professionale -)	€.	0	0	0								
50640020010000	4.20.25.20.022.010.00.000	Ruolo professionale - T.DETERMINATO- Personale dirigente - Competenze fisse)	€.	0	0	0								
50640020030000	4.20.25.20.022.025.00.000	Ruolo professionale - T.DETERMINATO- Personale dirigente - Retr. Posizione)	€.	0	0	0								
50640020040000	4.20.25.20.022.030.00.000	Ruolo professionale - T.DETERMINATO- Personale dirigente - Indennità varie)	€.	0	0	0								
50640020060000	4.20.25.20.022.050.00.000	Ruolo professionale - T.DETERMINATO- Personale dirigente - Incentivazione (retribuzione di risultato)	€.	0	0	0								
50640020070000	4.20.25.20.022.060.00.000	Ruolo professionale - T.DETERMINATO- Personale dirigente - Risorse aggiuntive regionali)	€.	0	0	0								
50640020090000	4.20.25.20.022.110.00.000	Ruolo professionale - T.DETERMINATO- Personale dirigente - Oneri sociali*)	€.	0	0	0								
50645010050000	4.20.25.20.110.040.00.000	Ruolo professionale - T.INDETERMINATO - Personale comparto - Competenze Ruolo professionale - Personale comandato)	€.	0	0	0								
50645010110000	4.20.25.20.110.800.00.000	Ruolo professionale - T.INDETERMINATO - Personale comparto - Altri costi del personale)	€.	0	0	0								
50645020030000	4.20.25.20.112.030.00.000	Ruolo professionale - T.DETERMINATO - Personale comparto - Indennità varie)	€.	0	0	0								
50700000000000	**4.20.25.30.000.000.00.000**	**B.7 Personale del ruolo tecnico - Totale**	**€.**	**2,464,507**	**2,442,832**	**(21,675)**	**610,710**	**610,710**	**610,710**	**610,702**	**-**	**-**	**-**	**-**

COD_COGE_NI	*COD_COGE_old*	*Descrizione*		*4 °cet al 31/12/2022*	*Preventivo al 31/12/2023*	*Variazione*	*Budget primo trimestre 2023*	*Budget secondo trimestre 2023*	*Budget terzo trimestre 2023*	*Budget quarto trimestre 2023*	*Costi da utilizzo contributi 2023*	*Costi da utilizzo contributi DI CUI SOCIO-SAN*	*Costi da contributi 2023*	*Costi da contributi DI CUI SOCIO-SAN*
50750010010000	4.20.25.30.020.010.00.000	Ruolo tecnico - T.INDETERMINATO - - Personale dirigente - Competenze fisse)	€.	143,762	175,129	31,367	43,782	43,782	43,782	43,783				
50750010020000	4.20.25.30.020.020.00.000	Ruolo tecnico - T.INDETERMINATO - - Personale dirigente - Straordinario)	€.	0	0	0								
50750010030000	4.20.25.30.020.025.00.000	Ruolo tecnico - T.INDETERMINATO - - Personale dirigente - Retr. Posizione)	€.	48,602	48,602	0	12,151	12,151	12,151	12,149				
50750010040000	4.20.25.30.020.030.00.000	Ruolo tecnico - T.INDETERMINATO - - Personale dirigente - Indennità varie)	€.	0	0	0								
50750010050000	4.20.25.30.020.040.00.000	Ruolo tecnico - T.INDETERMINATO - - Personale dirigente - Competenze Ruolo tecnico - Personale comandato)	€.	0	0	0								
50750010060000	4.20.25.30.020.050.00.000	Ruolo tecnico - T.INDETERMINATO - - Personale dirigente - Incentivazione (retribuzione di risultato)	€.	37,774	65,000	27,226	16,250	16,250	16,250	16,250				
50750010070000	4.20.25.30.020.060.00.000	Ruolo tecnico - T.INDETERMINATO - - Personale dirigente - Risorse aggiuntive regionali)	€.	3,090	0	(3,090)								
50750010090000	4.20.25.30.020.110.00.000	Ruolo tecnico - T.INDETERMINATO - - Personale dirigente - Oneri sociali*)	€.	66,564	80,504	13,940	20,126	20,126	20,126	20,126				
50750020010000	4.20.25.30.022.010.00.000	Ruolo tecnico - T.DETERMINATO - - Personale dirigente - Competenze fisse)	€.	44,706	33,582	(11,124)	8,396	8,396	8,396	8,394				
50750020020000	4.20.25.30.022.020.00.000	Ruolo tecnico - T.DETERMINATO - - Personale dirigente - Straordinario)	€.	0	0	0								
50755010030000	4.20.25.30.022.025.00.000	Ruolo tecnico - T.DETERMINATO - - Personale dirigente - Retr. Posizione)	€.	5,500	4,125	(1,375)	1,031	1,031	1,031	1,032				
50750020050000	4.20.25.30.022.050.00.000	Ruolo tecnico - T.DETERMINATO - - Personale dirigente - Incentivazione (retribuzione di risultato)	€.	12,684	9,995	(2,689)	2,499	2,499	2,499	2,498				
50750020060000	4.20.25.30.022.060.00.000	Ruolo tecnico - T.DETERMINATO - - Personale dirigente - Risorse aggiuntive regionali)	€.	1,030	0	(1,030)								
50750020080000	4.20.25.30.022.110.00.000	Ruolo tecnico - T.DETERMINATO - - Personale dirigente - Oneri sociali*)	€.	17,969	11,742	(6,227)	2,936	2,936	2,936	2,934				
50755010010000	4.20.25.30.110.010.00.000	Ruolo tecnico - T.INDETERMINATO - - Personale comparto - Competenze fisse)	€.	1,424,037	1,409,128	(14,909)	352,282	352,282	352,282	352,282				
50755010020000	4.20.25.30.110.020.00.000	Ruolo tecnico - T.INDETERMINATO - - Personale comparto - Straordinario)	€.	13,406	20,000	6,594	5,000	5,000	5,000	5,000				
50755010040000	4.20.25.30.110.030.00.000	Ruolo tecnico - T.INDETERMINATO - - Personale comparto - Indennità varie)	€.	45,397	40,000	(5,397)	10,000	10,000	10,000	10,000				
50755010050000	4.20.25.30.110.035.00.000	Ruolo tecnico - T.INDETERMINATO - - Personale comparto - Incentivazione alla produttività collettiva)	€.	102,493	100,486	(2,007)	25,122	25,122	25,122	25,120				
50755010060000	4.20.25.30.110.040.00.000	Ruolo tecnico - T.INDETERMINATO - - Personale comparto - Competenze Ruolo tecnico - Personale comandato)	€.	0	0	0								
50755010070000	4.20.25.30.110.050.00.000	Ruolo tecnico - T.INDETERMINATO - - Personale comparto - Risorse aggiuntive regionali)	€.	40,100	0	(40,100)								

PROPOSTA

50755010090000	4.20.25.30.110.110.00.000	Ruolo tecnico - T.INDETERMINATO - - Personale comparto - Oneri sociali*)	€.	457,393	444,539	(12,854)	111,135	111,135	111,135	111,134				
50755010100000	4.20.25.30.110.210.00.000	Ruolo tecnico - T.INDETERMINATO - - Personale comparto - Accantonamento a TFR)	€.	0	0	0	0	0	0	0	0	0	0	0
50755010120000	4.20.25.30.110.800.00.000	Ruolo tecnico - T.INDETERMINATO - - Personale comparto - Altri costi del personale)	€.	0	0	0								
50755020010000	4.20.25.30.112.010.00.000	Ruolo tecnico - T.DETERMINATO - - Personale comparto - Competenze fisse)	€.	0	0	0								
50755020020000	4.20.25.30.112.020.00.000	Ruolo tecnico - T.DETERMINATO - - Personale comparto - Straordinario)	€.	0	0	0								
50755020030000	4.20.25.30.112.030.00.000	Ruolo tecnico - T.DETERMINATO - - Personale comparto - Indennità varie)	€.	0	0	0								
50755020040000	4.20.25.30.112.035.00.000	Ruolo tecnico - T.DETERMINATO - - Personale comparto - Incentivazione alla produttività collettiva)	€.	0	0	0								
50755020060000	4.20.25.30.112.050.00.000	Ruolo tecnico - T.DETERMINATO - - Personale comparto - Risorse aggiuntive regionali)	€.	0	0	0								
50755020080000	4.20.25.30.112.110.00.000	Ruolo tecnico - T.DETERMINATO - - Personale comparto - Oneri sociali*)	€.	0	0	0								
50755020110000	4.20.25.30.112.800.00.000	Ruolo tecnico - T.DETERMINATO - - Personale comparto - Altri costi del personale)	€.	0	0	0								
50800000000000	**4.20.25.40.000.000.00.000**	**B.8 Personale del ruolo amministrativo - Totale**	**€.**	**8,353,711**	**8,466,507**	***112,796***	**2,116,629**	**2,116,629**	**2,116,629**	**2,116,620**	**-**	**-**	**-**	**-**

COD_COGE_NI	*COD_COGE_old*	*Descrizione*		*4 °cet al 31/12/2022*	*Preventivo al 31/12/2023*	*Variazione*	*Budget primo trimestre 2023*	*Budget secondo trimestre 2023*	*Budget terzo trimestre 2023*	*Budget quarto trimestre 2023*	*Costi da utilizzo contributi 2023*	*Costi da utilizzo contributi DI CUI SOCIO-SAN*	*Costi da contributi 2023*	*Costi da contributi DI CUI SOCIO-SAN*
50860010010000	4.20.25.40.020.010.00.000	Ruolo amministrativo - T.INDETERMINATO - Personale dirigente - Competenze fisse)	€.	551,090	560,705	9,615	140,176	140,176	140,176	140,177				
50860010020000	4.20.25.40.020.020.00.000	Ruolo amministrativo - T.INDETERMINATO - Personale dirigente - Straordinario)	€.	0	20	20	5	5	5	5				
50860010030000	4.20.25.40.020.025.00.000	Ruolo amministrativo - T.INDETERMINATO - Personale dirigente - Retr. Posizione)	€.	141,290	117,853	(23,437)	29,463	29,463	29,463	29,464				
50860010040000	4.20.25.40.020.030.00.000	Ruolo amministrativo - T.INDETERMINATO - Personale dirigente - Indennità varie)	€.	372	0	(372)								
50860010050000	4.20.25.40.020.040.00.000	Ruolo amministrativo - T.INDETERMINATO - Personale dirigente - Competenze Ruolo amministrativo - T.INDETERMINATO - Personale comandato)	€.	0	0	0								
50860010060000	4.20.25.40.020.050.00.000	Ruolo amministrativo - T.INDETERMINATO - Personale dirigente - Incentivazione (retribuzione di risultato)	€.	138,506	120,000	(18,506)	30,000	30,000	30,000	30,000				
50860010070000	4.20.25.40.020.060.00.000	Ruolo amministrativo - T.INDETERMINATO - Personale dirigente - Risorse aggiuntive regionali)	€.	12,360	0	(12,360)								
50860010090000	4.20.25.40.020.110.00.000	Ruolo amministrativo - T.INDETERMINATO - Personale dirigente - Oneri sociali*)	€.	273,213	264,598	(8,615)	66,150	66,150	66,150	66,148				
50860010120000	4.20.25.40.020.800.00.000	Ruolo amministrativo - T.INDETERMINATO - Personale dirigente - Altri costi del Ruolo amministrativo)	€.	0	0	0								
50860020010000	4.20.25.40.022.010.00.000	Ruolo amministrativo - T.DETERMINATO - Personale dirigente - Competenze fisse)	€.	54,470	54,542	72	13,636	13,636	13,636	13,634				
50860020030000	4.20.25.40.022.025.00.000	Ruolo amministrativo - T.DETERMINATO - Personale dirigente - Retr. Posizione)	€.	23,614	23,614	0	5,904	5,904	5,904	5,902				
50860020060000	4.20.25.40.022.050.00.000	Ruolo amministrativo - T.DETERMINATO - Personale dirigente - Incentivazione (retribuzione di risultato)	€.	12,684	16,767	4,083	4,192	4,192	4,192	4,191				
50860020070000	4.20.25.40.022.060.00.000	Ruolo amministrativo - T.DETERMINATO - Personale dirigente - Risorse aggiuntive regionali)	€.	1,030	0	(1,030)								
50860020090000	4.20.25.40.022.110.00.000	Ruolo amministrativo - T.DETERMINATO - Personale dirigente - Oneri sociali*)	€.	26,548	28,154	1,606	7,039	7,039	7,039	7,037				
50865010010000	4.20.25.40.110.010.00.000	Ruolo amministrativo - T.INDETERMINATO - Personale comparto - Competenze fisse)	€.	4,988,413	5,200,236	211,823	1,300,059	1,300,059	1,300,059	1,300,059				
50865010020000	4.20.25.40.110.020.00.000	Ruolo amministrativo - T.INDETERMINATO - Personale comparto - Straordinario)	€.	41,126	40,000	(1,126)	10,000	10,000	10,000	10,000				
50865010030000	4.20.25.40.110.030.00.000	Ruolo amministrativo - T.INDETERMINATO - Personale comparto - Indennità varie)	€.	7,480	0	(7,480)								
50865010040000	4.20.25.40.110.035.00.000	Ruolo amministrativo - T.INDETERMINATO - Personale comparto - Incentivazione alla produttività collettiva)	€.	352,472	349,704	(2,768)	87,426	87,426	87,426	87,426				
50865010050000	4.20.25.40.110.040.00.000	Ruolo amministrativo - T.INDETERMINATO - Personale comparto - Competenze Ruolo amministrativo - Personale comandato)	€.	3,986	5,923	1,937	1,481	1,481	1,481	1,480				
50865010060000	4.20.25.40.110.050.00.000	Ruolo amministrativo - T.INDETERMINATO - Personale comparto - Risorse aggiuntive regionali)	€.	139,910	0	(139,910)								
50865010080000	4.20.25.40.110.110.00.000	Ruolo amministrativo - T.INDETERMINATO - Personale comparto - Oneri sociali*)	€.	1,551,165	1,574,954	23,789	393,739	393,739	393,739	393,737				
50865010090000	4.20.25.40.110.210.00.000	Ruolo amministrativo - T.INDETERMINATO - Personale comparto - Accantonamento a TFR)	€.	0	0	0	0	0	0	0	0	0	0	0
50865010110000	4.20.25.40.110.800.00.000	Ruolo amministrativo - T.INDETERMINATO - Personale comparto - Altri costi del personale)	€.	0	0	0								

PROGETTO

50865020010000	4.20.25.40.112.010.00.000	Ruolo amministrativo - T.DETERMINATO - Personale comparto - Competenze fisse)	€.	23,159	50,761	27,602	12,690	12,690	12,690	12,691				
50865020020000	4.20.25.40.112.020.00.000	Ruolo amministrativo - T.DETERMINATO - Personale comparto - Straordinario)	€.	170	20,000	19,830	5,000	5,000	5,000	5,000				
50865020030000	4.20.25.40.112.030.00.000	Ruolo amministrativo - T.DETERMINATO - Personale comparto - Indennità varie)	€.	0	0	0								
50865020040000	4.20.25.40.112.035.00.000	Ruolo amministrativo - T.DETERMINATO - Personale comparto - Incentivazione alla produttività collettiva)	€.	1,904	15,000	13,096	3,750	3,750	3,750	3,750				
50865020060000	4.20.25.40.112.050.00.000	Ruolo amministrativo - T.DETERMINATO - Personale comparto - Risorse aggiuntive regionali)	€.	765	0	(765)								
50865020080000	4.20.25.40.112.110.00.000	Ruolo amministrativo - T.DETERMINATO - Personale comparto - Oneri sociali*)	€.	7,984	23,676	15,692	5,919	5,919	5,919	5,919				
50865020110000	4.20.25.40.112.800.00.000	Ruolo amministrativo - T.DETERMINATO - Personale comparto - Altri costi del personale)	€.	0	0	0								
50900000000000	4.20.30.00.000.000.00.000	**B.9 Oneri diversi di gestione - Totale**	€.	**1,087,361**	**1,087,361**	**0**	**271,841**	**271,841**	**271,841**	**271,838**	-	-	-	-
COD_COGE_NI	*COD_COGE_old*	*Descrizione*		*4 °cet al 31/12/2022*	*Preventivo al 31/12/2023*	*Variazione*	*Budget primo trimestre 2023*	*Budget secondo trimestre 2023*	*Budget terzo trimestre 2023*	*Budget quarto trimestre 2023*	*Costi da utilizzo contributi 2023*	*Costi da utilizzo contributi DI CUI SOCIO-SAN*	*Costi da contributi 2023*	*Costi da contributi DI CUI SOCIO-SAN*
50910010000000	4.20.30.10.010.000.00.000	Imposte e tasse (escluse Irap e Ires)	€.	167,418	168,320	902	42,080	42,080	42,080	42,080				
50930030000000	4.20.30.30.010.000.00.000	Rimborso spese organi societari)	€.	0	0	0								
50940010000000	4.20.30.40.010.000.00.000	Indennità, rimborso spese e oneri sociali per il direttore generale, direttore sanitario, direttore amministrativo e componenti del collegio sindacale	€.	792,903	792,903	0	198,226	198,226	198,226	198,225				
50940020000000	4.20.30.40.012.000.00.000	Indennità, rimborso spese e oneri sociali per il direttore generale, direttore sanitario, direttore amministrativo e componenti del collegio sindacale v/ATS. ASST, Fondazioni d/Regione	€.	72,756	72,756	0	18,189	18,189	18,189	18,189				
50950010000000	4.20.30.50.010.000.00.000	Multe, ammende, penalità, arbitraggi, risarcimenti	€.	902	0	(902)								
50950030000000	4.20.30.50.030.000.00.000	Commissioni e spese bancarie	€.	10,797	10,800	3	2,700	2,700	2,700	2,700				
50950040000000	4.20.30.50.040.000.00.000	Abbonamenti, acquisti di libri, riviste e giornali)	€.	22,195	22,182	(13)	5,546	5,546	5,546	5,544				
50950060000000	4.20.30.50.080.000.00.000	Altri Oneri diversi di gestione)	€.	20,390	20,400	10	5,100	5,100	5,100	5,100				
50950070000000	4.20.30.50.085.000.00.000	Altri Oneri diversi di gestione servizi sociosanitari ASSI)	€.	0	0	0								
50960020000000	4.20.30.90.095.000.00.000	Altri oneri diversi di gestione da ATS/ASST/IRCCS della Regione	€.	0	0	0								
50970010000000	4.20.30.90.100.000.00.000	Altri oneri diversi di gestione - per Autoassicurazione	€.	0	0	0								
				4 °cet al 31/12/2022	*Preventivo al 31/12/2023*	*Variazione*	*Budget primo trimestre 2023*	*Budget secondo trimestre 2023*	*Budget terzo trimestre 2023*	*Budget quarto trimestre 2023*	*Costi da utilizzo contributi 2023*	*Costi da utilizzo contributi DI CUI SOCIO-SAN*	*Costi da contributi 2023*	*Costi da contributi DI CUI SOCIO-SAN*
50999999999999	4.20.40.00.000.000.00.000	**B.10-13) Totale Ammortamenti e svalutazioni**	€.	**1,428,932**	**1,428,932**	**0**	**357,233**	**357,233**	**357,233**	**357,233**	**0**	**0**	**0**	**0**
				4 °cet al 31/12/2022	*Preventivo al 31/12/2023*	*Variazione*	*Budget primo trimestre 2023*	*Budget secondo trimestre 2023*	*Budget terzo trimestre 2023*	*Budget quarto trimestre 2023*	*Costi da utilizzo contributi 2023*	*Costi da utilizzo contributi DI CUI SOCIO-SAN*	*Costi da contributi 2023*	*Costi da contributi DI CUI SOCIO-SAN*
51000000000000	4.20.40.10.000.000.00.000	**B.10) Ammortamenti delle immobilizzazioni immateriali - Totale**	€.	**36,510**	**36,510**	**0**	**9,128**	**9,128**	**9,128**	**9,126**	**0**	**0**	**0**	**0**
51010000000000	4.20.40.10.010.000.00.000	**B.10 (1) Ammortamenti immobilizzazioni immateriali - Totale**	€.	**36,510**	**36,510**	**0**	**9,128**	**9,128**	**9,128**	9,126	-	-	-	-
COD_COGE_NI	*COD_COGE_old*	*Descrizione*		*4 °cet al 31/12/2022*	*Preventivo al 31/12/2023*	*Variazione*	*Budget primo trimestre 2023*	*Budget secondo trimestre 2023*	*Budget terzo trimestre 2023*	*Budget quarto trimestre 2023*	*Costi da utilizzo contributi 2023*	*Costi da utilizzo contributi DI CUI SOCIO-SAN*	*Costi da contributi 2023*	*Costi da contributi DI CUI SOCIO-SAN*
51010010000000	4.20.40.10.010.010.00.000	Ammortamenti immobilizzazioni immateriali)	€.	36,510	36,510	0	9,128	9,128	9,128	9,126				
COD_COGE_NI	*COD_COGE_old*	*Descrizione*		*4 °cet al 31/12/2022*	*Preventivo al 31/12/2023*	*Variazione*	*Budget primo trimestre 2023*	*Budget secondo trimestre 2023*	*Budget terzo trimestre 2023*	*Budget quarto trimestre 2023*	*Costi da utilizzo contributi 2023*	*Costi da utilizzo contributi DI CUI SOCIO-SAN*	*Costi da contributi 2023*	*Costi da contributi DI CUI SOCIO-SAN*
51020010000000	4.20.40.10.020.010.00.000	Svalutazione immobilizzazioni immateriali	€.	0		0								
				4 °cet al 31/12/2022	*Preventivo al 31/12/2023*	*Variazione*	*Budget primo trimestre 2023*	*Budget secondo trimestre 2023*	*Budget terzo trimestre 2023*	*Budget quarto trimestre 2023*	*Costi da utilizzo contributi 2023*	*Costi da utilizzo contributi DI CUI SOCIO-SAN*	*Costi da contributi 2023*	*Costi da contributi DI CUI SOCIO-SAN*
51100000000000	4.20.40.20.000.000.00.000	**B.11) Ammortamento dei fabbricati - Totale**	€.	**1,185,253**	**1,185,253**	**0**	**296,313**	**296,313**	**296,313**	**296,314**	**0**	**0**	**0**	**0**

BOZZA

51110000000000	4.20.40.20.010.000.00.000	**B.11 (1) Ammortamenti dei fabbricati - Totale**	€.	**1,185,253**	***1,185,253***	***0***	***296,313***	***296,313***	***296,313***	***296,314***	-	-	-	-

COD_COGE_NI	COD_COGE_old	Descrizione		4 °cet al 31/12/2022	Preventivo al 31/12/2023	Variazione	Budget primo trimestre 2023	Budget secondo trimestre 2023	Budget terzo trimestre 2023	Budget quarto trimestre 2023	Costi da utilizzo contributi 2023	Costi da utilizzo contributi DI CUI SOCIO-SAN	Costi da contributi 2023	Costi da contributi DI CUI SOCIO-SAN
51110010000000	4.20.40.20.010.010.00.000	Ammortamento dei Fabbricati disponibili)	€.	19,977	19,977	0	4,994	4,994	4,994	4,995				
51110020000000	4.20.40.20.010.020.00.000	Ammortamento dei Fabbricati indisponibili)	€.	1,165,276	1,165,276	0	291,319	291,319	291,319	291,319				

51120000000000	4.20.40.20.020.000.00.000	**B.11 (2) Svalutazione dei fabbricati - Totale**	€.	-	***0***	***0***	***0***	***0***	***0***	***0***	-	-	-	-

COD_COGE_NI	COD_COGE_old	Descrizione		4 °cet al 31/12/2022	Preventivo al 31/12/2023	Variazione	Budget primo trimestre 2023	Budget secondo trimestre 2023	Budget terzo trimestre 2023	Budget quarto trimestre 2023	Costi da utilizzo contributi 2023	Costi da utilizzo contributi DI CUI SOCIO-SAN	Costi da contributi 2023	Costi da contributi DI CUI SOCIO-SAN
51120010000000	4.20.40.20.020.010.00.000	Svalutazione dei Terreni e Fabbricati disponibili	€.											
51120020000000	4.20.40.20.020.020.00.000	Svalutazione dei Terreni e Fabbricati indisponibili	€.	0	0	0								

				4 °cet al 31/12/2022	Preventivo al 31/12/2023	Variazione	Budget primo trimestre 2023	Budget secondo trimestre 2023	Budget terzo trimestre 2023	Budget quarto trimestre 2023	Costi da utilizzo contributi 2023	Costi da utilizzo contributi DI CUI SOCIO-SAN	Costi da contributi 2023	Costi da contributi DI CUI SOCIO-SAN
51200000000000	4.20.40.30.000.000.00.000	**B.12) Ammortamenti delle altre immobilizzazioni materiali - Totale**	**€.**	**207,169**	**207,169**	***0***	**51,792**	**51,792**	**51,792**	**51,793**	**0**	**0**	**0**	**0**

51210000000000	4.20.40.30.010.000.00.000	**B.12) (1) Ammortamenti delle altre immobilizzazioni materiali - Totale**	€.	207,169	**207,169**	-	**51,792**	**51,792**	**51,792**	**51,793**	-	-	-	-

COD_COGE_NI	COD_COGE_old	Descrizione		4 °cet al 31/12/2022	Preventivo al 31/12/2023	Variazione	Budget primo trimestre 2023	Budget secondo trimestre 2023	Budget terzo trimestre 2023	Budget quarto trimestre 2023	Costi da utilizzo contributi 2023	Costi da utilizzo contributi DI CUI SOCIO-SAN	Costi da contributi 2023	Costi da contributi DI CUI SOCIO-SAN
51210010000000	4.20.40.30.010.010.00.000	Ammortamenti delle altre immobilizzazioni materiali)	€.	207,169	207,169	0	51,792	51,792	51,792	51,793				
51210020000000	4.20.40.30.010.015.00.000	Ammortamenti delle immobilizzazioni materiali - attrezzature protesica)	€.	0	0	0								

51220000000000	4.20.40.30.020.000.00.000	**B.12) (2) Svalutazione delle altre immobilizzazioni materiali - Totale**	€.	-	-	-	-	-	-	-	-	-	-	-

COD_COGE_NI	COD_COGE_old	Descrizione		4 °cet al 31/12/2022	Preventivo al 31/12/2023	Variazione	Budget primo trimestre 2023	Budget secondo trimestre 2023	Budget terzo trimestre 2023	Budget quarto trimestre 2023	Costi da utilizzo contributi 2023	Costi da utilizzo contributi DI CUI SOCIO-SAN	Costi da contributi 2023	Costi da contributi DI CUI SOCIO-SAN
51220010000000	4.20.40.30.020.010.00.000	Svalutazioni delle altre immobilizzazioni materiali	€.	0	0	0								
51220020000000	4.20.40.30.020.015.00.000	Svalutazioni delle immobilizzazioni materiali - attrezzature protesica	€.	0	0	0								

51300000000000	4.20.40.40.000.000.00.000	**B.13 Svalutazione dei crediti - Totale**	**€.**	-	-	***0***	-	-	-	-	-	-	-	-

COD_COGE_NI	COD_COGE	Descrizione		4 °cet al 31/12/2022	Preventivo al 31/12/2023	Variazione	Budget primo trimestre 2023	Budget secondo trimestre 2023	Budget terzo trimestre 2023	Budget quarto trimestre 2023	Costi da utilizzo contributi 2023	Costi da utilizzo contributi DI CUI SOCIO-SAN	Costi da contributi 2023	Costi da contributi DI CUI SOCIO-SAN
51310010000000	4.20.40.40.010.000.00.000	Svalutazione dei crediti	€.	0	0	0								

				4 °cet al 31/12/2022	Preventivo al 31/12/2023	Variazione	Budget primo trimestre 2023	Budget secondo trimestre 2023	Budget terzo trimestre 2023	Budget quarto trimestre 2023	Costi da utilizzo contributi 2023	Costi da utilizzo contributi DI CUI SOCIO-SAN	Costi da contributi 2023	Costi da contributi DI CUI SOCIO-SAN
51400000000000	4.20.50.00.000.000.00.000	**B. 14 Variazione delle rimanenze - Totale**	**€.**	**(55,865)**	**0**	***55,865***	**0**	**0**	0	**0**	**0**	**0**	**0**	**0**

51410000000000	4.20.50.10.000.000.00.000	B.14.A Variazione rimanenze sanitarie - Totale	€.	- **30,260**	-	***30,260***	-	-	-	-	-	-	-	-

COD_COGE_NI	COD_COGE_old	Descrizione		4 °cet al 31/12/2022	Preventivo al 31/12/2023	Variazione	Budget primo trimestre 2023	Budget secondo trimestre 2023	Budget terzo trimestre 2023	Budget quarto trimestre 2023	Costi da utilizzo contributi 2023	Costi da utilizzo contributi DI CUI SOCIO-SAN	Costi da contributi 2023	Costi da contributi DI CUI SOCIO-SAN
51410010010010	4.20.50.10.005.010.01.050	Farmaceutici: Specialità Medicinali (File F escluso HCV)	€.	0	0	0								
51410010010020	4.20.50.10.005.010.01.070	Farmaceutici: Specialità Medicinali (HCV)	€.	0	0	0								
51410010020010	4.20.50.10.005.010.02.000	Farmaceutici: Specialità Medicinali (altro: farmaci ospedalieri)	€.	0	0	0								
51410010020020	4.20.50.10.005.020.00.000	Farmaceutici: Specialità Medicinali (Doppio Canale ex Nota CUF 37)	€.	0	0	0								
51410040010030	4.20.50.10.015.020.00.000	Emoderivati (Doppio Canale ex Nota CUF 37)	€.	0	0	0								

Pro-Forma

51410050010010	4.20.50.10.020.010.00.000	Prodotti dietetici	€.	0	0	0								
51410050010020	4.20.50.10.025.010.00.000	Dispositivi medici: Cnd W - Materiali Diagnostici in vitro	€.	(48,659)	0	48,659								
51410060010010	4.20.50.10.030.010.00.000	Dispositivi medici: Cnd Z - Materiali diagnostici (materiale per apparecchiature sanitare e relativi componenti)	€.	0	0	0								
51410060010020	4.20.50.10.030.020.00.000	Prodotti chimici: Materiali diagnostici (senza Cnd)	€.	(60)	0	60								
51410070010010	4.20.50.10.035.011.00.000	Dispositivi Medici: Cnd A - Dispositivi da somministrazione, prelievo e raccolta	€.	218	0	(218)								
51410070010020	4.20.50.10.035.012.00.000	Dispositivi Medici: Cnd K, L - Strumentario chirurgico	€.	0	0	0								
51410070010030	4.20.50.10.035.013.00.000	Dispositivi Medici: Cnd H - Dispositivi di sutura	€.	0	0	0								
51410070010040	4.20.50.10.035.014.00.000	Dispositivi Medici: Cnd M - Dispositivi per medicazioni generali e specialistiche	€.	122	0	(122)								
51410070010050	4.20.50.10.035.015.00.000	Dispositivi Medici: Cnd T - Dispositivi di protezione e ausili per incontinenza (d. lgs. 46/97)	€.	16,997	0	(16,997)								
51410070010060	4.20.50.10.035.016.00.000	Dispositivi Medici: Cnd Y - Supporti o ausili tecnici per persone disabili	€.	0	0	0								
51410070010070	4.20.50.10.035.017.00.000	Dispositivi Medici: Cnd B; G; N; Q; R; U - Presidi medico-chirurgici specialistici	€.	0	0	0								
51410070010080	4.20.50.10.035.018.00.000	Dispositivi Medici: Cnd: D; S; V - Disinfettanti, prodotti per sterilizzazione e dispositivi vari	€.	2,639	0	(2,639)								
51410070010090	4.20.50.10.035.020.00.000	Dispositivi medici: Cnd: C - Dispositivi per appar. Cardiocircolatorio	€.	0	0	0								
51410070010100	4.20.50.10.035.030.00.000	Dispositivi medici con repertorio e senza CND (tipo 2, kit)	€.	0	0	0								
51410070010110	4.20.50.10.035.040.00.000	Dispositivi medici: Cnd: C - Dispositivi per appar. Cardiocircolatorio	€.	0	0	0								
51410070020010	4.20.50.10.040.010.00.000	Materiale chirurgico per uso veterinario	€.	264	0	(264)								
51410070050020	4.20.50.10.055.020.00.000	Materiali per la profilassi igienico-sanitari: vaccini	€.	0	0	0								
51410070060010	4.20.50.10.060.010.00.000	Prodotti farmaceutici per uso veterinario	€.	0	0	0								
51410070080010	4.20.50.10.080.010.00.000	Altri beni e prodotti sanitari (PRODOTTI SENZA REPERTORIO E/O CND)	€.	(1,781)	0	1,781								
51420000000000	4.20.50.20.000.000.00.000	**B.14.B Variazione rimanenze non sanitarie - Totale**	€.	- **25,605**	**0**	**25,605**	**0**	**0**	**0**	**0**	-	-	-	-

COD_COGE_NI	*COD_COGE_old*	*Descrizione*		*4 °cet al 31/12/2022*	*Preventivo al 31/12/2023*	*Variazione*	*Budget primo trimestre 2023*	*Budget secondo trimestre 2023*	*Budget terzo trimestre 2023*	*Budget quarto trimestre 2023*	*Costi da utilizzo contributi 2023*	*Costi da utilizzo contributi DI CUI SOCIO-SAN*	*Costi da contributi 2023*	*Costi da contributi DI CUI SOCIO-SAN*
51420010010000	4.20.50.20.005.010.00.000	Prodotti alimentari	€.	(330)	0	330								
51420020010000	4.20.50.20.010.010.00.000	Materiale di guardaroba, di pulizia e di convivenza in genere	€.	(26,769)	0	26,769								
51420030010000	4.20.50.20.015.010.00.000	Carburante	€.	0	0	0								
51420030020000	4.20.50.20.015.020.00.000	Combustibili	€.	0	0	0								
51420040010000	4.20.50.20.020.010.00.000	Cancelleria e stampati	€.	(6,706)	0	6,706								
51420040020000	4.20.50.20.025.010.00.000	Materiale per EDP	€.	0	0	0								
51420050010000	4.20.50.20.030.010.00.000	Materiale per manutenzioni e riparazioni immobili	€.	0	0	0								
51420050030000	4.20.50.20.030.030.00.000	Materiale per manutenzioni e riparazioni attrez. Tecnico economali	€.	0	0	0								
51420060010000	4.20.50.20.080.010.00.000	Altri beni non sanitari	€.	8,200	0	(8,200)								
51500000000000	4.20.60.00.000.000.00.000	**B.15 Accantonamenti tipici dell'esercizio - Totale**	**€.**	**6,165,075**	**2,368,822**	**(3,796,253)**	**592,205**	**592,205**	**592,205**	**592,207**	-	-	-	-

COD_COGE_NI	*COD_COGE_old*	*Descrizione*		*4 °cet al 31/12/2022*	*Preventivo al 31/12/2023*	*Variazione*	*Budget primo trimestre 2023*	*Budget secondo trimestre 2023*	*Budget terzo trimestre 2023*	*Budget quarto trimestre 2023*	*Costi da utilizzo contributi 2023*	*Costi da utilizzo contributi DI CUI SOCIO-SAN*	*Costi da contributi 2023*	*Costi da contributi DI CUI SOCIO-SAN*
51510010000000	4.20.60.10.010.000.00.000	Accantonamenti per cause civili ed oneri processuali	€.	0	0	0								
51510020000000	4.20.60.10.020.000.00.000	Accantonamenti per contenzioso personale dipendente	€.	0	0	0								

BOZZA

51510030000000	4.20.60.10.030.000.00.000	Accantonamenti per rischi connessi all'acquisto di prestazioni sanitarie da privato)	€.	0	0	0								
51510050000000	4.20.60.10.040.100.00.000	Accantonamenti per copertura diretta dei rischi (autoassicurazione)	€.	0	0	0								
51510060000000	4.20.60.10.040.200.00.000	Accantonamenti per franchigia assicurativa	€.	0	0	0								
51510070000000	4.20.60.10.080.000.00.000	Altri accantonamenti per rischi	€.	0	0	0								
51520010000000	4.20.60.20.010.000.00.000	Accantonamento al fondo premio per operosità medici SUMAI	€.	0	0	0								
51530010000000	4.20.60.30.010.000.00.000	Accantonamenti per interessi di mora)	€.	0	0	0								
51540010000000	4.20.60.40.010.000.00.000	Acc. Rinnovi convenzioni MMG/Pls/MCA ed altri	€.	0	0	0								
51540020000000	4.20.60.40.020.000.00.000	Acc. Rinnovi contratt. - dirigenza medica	€.	0	0	0								
51540030000000	4.20.60.40.030.000.00.000	Acc. Rinnovi contratt.- dirigenza non medica	€.	0	0	0								
51540040000000	4.20.60.40.040.000.00.000	Acc. Rinnovi contratt.: - comparto	€.	0	0	0								
51540050000000	4.20.60.40.041.000.00.000	Acc. per Fondi integrativi pensione	€.	0	0	0								
51540060000000	4.20.60.40.042.000.00.000	Acc. Incentivi funzioni tecniche art. 113 D.lgs 50/2016	€.	46,853	46,853	0	11,713	11,713	11,713	11,714				
51540070000000	4.20.60.40.050.000.00.000	Acc. Rinnovi contratt.: medici SUMAI	€.	0	0	0								
51550010000000	4.20.60.50.005.000.00.000	Accantonamenti per quote inutilizzate contributi da Regione e Prov. Aut. per quota F.S. indistinto finalizzato	€.	0	0	0								
51550020000000	4.20.60.50.010.000.00.000	Accantonamenti per quote inutilizzate contributi vincolati dell'esercizio da Regione per quota FSR Vincolato	€.	0	0	0								
51550030000000	4.20.60.50.012.000.00.000	Accantonamenti per quote inutilizzate contributi dell'esercizio da Regione per quota FSR Indistinto	€.	995,699	0	(995,699)								
51550040000000	4.20.60.50.014.000.00.000	Accantonamenti per quote inutilizzate per finanziamento di parte corrente per servizi sociosanitari ASSI) da contributi dell'esercizio da Regione - quota FSR Indistinto	€.	0	0	0								
51550050000000	4.20.60.50.020.000.00.000	Accantonamenti per quote inutilizzate contributi vincolati dell'esercizio da ATS/ASST/Fondazioni per quota FSR Vincolato	€.	0	0	0								
51550060000000	4.20.60.50.022.000.00.000	Accantonamenti per quote inutilizzate contributi dell'esercizio da ATS/ASST/Fondazioni per quota FSR Indistinto	€.	0	0	0								
51550070000000	4.20.60.50.030.000.00.000	Accantonamenti per quote inutilizzate contributi vincolati dell'esercizio da soggetti pubblici (extra fondo) Vincolati	€.	1,016,587	0	(1,016,587)								
51550120000000	4.20.60.50.080.000.00.000	Accantonamenti per quote inutilizzate contributi vincolati dell'esercizio da privati (altro)	€.	0	0	0								
51550140000000	4.20.60.50.090.000.00.000	Accantonamenti per quote inutilizzate contributi da soggetti privati per ricerca	€.	0	0	0								
51560010000000	4.20.60.80.010.000.00.000	Altri accantonamenti	€.	4,105,936	2,321,969	(1,783,967)	580,492	580,492	580,492	580,493				
51560010100000	4.20.60.80.010.100.00.000	Accantonamenti libera professione	€.	26,624	26,624	0	6,656	6,656	6,656	6,656				
51560010200000	4.20.60.80.010.200.00.000	Altri accantonamenti altro	€.	4,079,312	2,295,345	(1,783,967)	573,836	573,836	573,836	573,837				
51560020000000	4.20.60.80.015.000.00.000	Altri accantonamenti ASSI	€.	0	0	0								

				4 °cet al 31/12/2022	Preventivo al 31/12/2023	Variazione	Budget primo trimestre 2023	Budget secondo trimestre 2023	Budget terzo trimestre 2023	Budget quarto trimestre 2023
60000000000000	5.00.00.00.000.000.00.000	**C) PROVENTI ED ONERI FINANZIARI**	€.	**0**	**0**	**0**	**0**	**0**	**0**	**0**

				4 °cet al 31/12/2022	Preventivo al 31/12/2023	Variazione	Budget primo trimestre 2023	Budget secondo trimestre 2023	Budget terzo trimestre 2023	Budget quarto trimestre 2023
60599999999999	5.10.00.00.000.000.00.000	**C) PROVENTI FINANZIARI (Parziale)**	€.	**0**	**0**	**0**	**0**	**0**	**0**	**0**
61000000000000	5.10.10.00.000.000.00.000	**C.1 Interessi attivi - Totale**	€.	**0**	**0**	**0**	**0**	**0**	**0**	**0**

COD_COGE_NI	*COD_COGE_old*	*Descrizione*		*4 °cet al 31/12/2022*	*Preventivo al 31/12/2023*	*Variazione*	*Budget primo trimestre 2023*	*Budget secondo trimestre 2023*	*Budget terzo trimestre 2023*	*Budget quarto trimestre 2023*
61010010000000	5.10.10.10.010.000.00.000	Interessi attivi su c/tesoreria	€.	0	0	0				
61020020000000	5.10.10.20.020.000.00.000	Interessi attivi su c/c postali	€.	0	0	0				
61040010000000	5.10.10.30.080.000.00.000	Altri interessi attivi)	€.	0	0	0				
61050010000000	5.10.10.30.090.000.00.000	Interessi attivi verso ATS-ASST-Fondazioni della Regione	€.	0	0	0				
62000000000000	5.10.20.00.000.000.00.000	**C.2 Altri proventi finanziari - Totale**	€.	**0**	**0**	**0**	**0**	**0**	**0**	**0**

PROGETTO

COD_COGE_NI	COD_COGE_old	Descrizione		4 °cet al 31/12/2022	Preventivo al 31/12/2023	Variazione	Budget primo trimestre 2023	Budget secondo trimestre 2023	Budget terzo trimestre 2023	Budget quarto trimestre 2023
62010000000000	5.10.20.10.000.000.00.000	Proventi da partecipazioni	€.	0	0	0				
62020000000000	5.10.20.20.000.000.00.000	Proventi finanziari da crediti iscritti nelle immobilizzazioni	€.	0	0	0				
62030000000000	5.10.20.30.000.000.00.000	Proventi finanziari da titoli iscritti nelle immobilizzazioni	€.	0	0	0				
62040000000000	5.10.20.40.000.000.00.000	Altri proventi finanziari diversi dai precedenti)	€.	0	0	0				
62050000000000	5.10.20.50.000.000.00.000	Utili su cambi	€.	0	0	0				

				4 °cet al 31/12/2022	Preventivo al 31/12/2023	Variazione	Budget primo trimestre 2023	Budget secondo trimestre 2023	Budget terzo trimestre 2023	Budget quarto trimestre 2023	Costi da utilizzo contributi 2023	Costi da utilizzo contributi DI CUI SOCIO-SAN	Costi da contributi 2023	Costi da contributi DI CUI SOCIO-SAN
62599999999999	5.20.00.00.000.000.00.000	C) ONERI FINANZIARI (Parziale)	€.	0	0	0	0	0	0	0	0	0	0	0
63000000000000	5.20.10.00.000.000.00.000	**C.3 Interessi passivi - Totale**	€.	0	0	0	0	0	0	0	0	0	0	0

COD_COGE_NI	COD_COGE_old	Descrizione		4 °cet al 31/12/2022	Preventivo al 31/12/2023	Variazione	Budget primo trimestre 2023	Budget secondo trimestre 2023	Budget terzo trimestre 2023	Budget quarto trimestre 2023	Costi da utilizzo contributi 2023	Costi da utilizzo contributi DI CUI SOCIO-SAN	Costi da contributi 2023	Costi da contributi DI CUI SOCIO-SAN
63010010000000	5.20.10.10.010.000.00.000	Interessi passivi su c/c tesoreria	€.	0	0	0								
63030010000000	5.20.10.30.010.000.00.000	Interessi passivi verso fornitori	€.	0	0	0								
63030020000000	5.20.10.30.020.000.00.000	Interessi passivi di mora	€.	0	0	0								
63030030000000	5.20.10.30.030.000.00.000	Interessi passivi canoni di leasing	€.	0	0	0								
63030040000000	5.20.10.30.070.000.00.000	Altri interessi passivi	€.	0	0	0								
63030050000000	5.20.10.30.080.000.00.000	Interessi passivi verso ATS-ASST-Fondazioni della Regione	€.	0	0	0								
64000000000000	5.20.20.00.000.000.00.000	**C.4 Altri oneri finanziari - Totale**	€.	0	0	0	0	0	0	0	0	0	0	0

COD_COGE_NI	COD_COGE_old	Descrizione		4 °cet al 31/12/2022	Preventivo al 31/12/2023	Variazione	Budget primo trimestre 2023	Budget secondo trimestre 2023	Budget terzo trimestre 2023	Budget quarto trimestre 2023	Costi da utilizzo contributi 2023	Costi da utilizzo contributi DI CUI SOCIO-SAN	Costi da contributi 2023	Costi da contributi DI CUI SOCIO-SAN

RICOPIA.B.A.

				4 °cet al 31/12/2022	Preventivo al 31/12/2023	Variazione	Budget primo trimestre 2023	Budget secondo trimestre 2023	Budget terzo trimestre 2023	Budget quarto trimestre 2023
70000000000000	6.00.00.00.000.000.00.000	**D) RETTIFICHE DI VALORE DI ATTIVITA' FINANZIARIE**	€.	**0**	***0***	***0***	***0***	***0***	***0***	***0***
71000000000000	6.10.00.00.000.000.00.000	**D.1 Rivalutazioni - Totale**	**€.**	-	-	***0***	-	-	-	-

COD_COGE_NI	COD_COGE_old	Descrizione		4 °cet al 31/12/2022	Preventivo al 31/12/2023	Variazione	Budget primo trimestre 2023	Budget secondo trimestre 2023	Budget terzo trimestre 2023	Budget quarto trimestre 2023
71010000000000	6.10.10.00.000.000.00.000	Di partecipazioni	€.	0	0	*0*				
71020000000000	6.10.20.00.000.000.00.000	Di immobilizzazioni finanziarie che non costituiscono immobilizzazioni	€.	0	0	*0*				
71030000000000	6.10.80.00.000.000.00.000	Altro	€.	0	0	*0*				

72000000000000	6.20.00.00.000.000.00.000	**D.2 Svalutazioni - Totale**	€.	-	-	***0***	-	-	-	-	-	-	-	-

COD_COGE_NI	COD_COGE_old	Descrizione		4 °cet al 31/12/2022	Preventivo al 31/12/2023	Variazione	Budget primo trimestre 2023	Budget secondo trimestre 2023	Budget terzo trimestre 2023	Budget quarto trimestre 2023	Costi da utilizzo contributi 2023	Costi da utilizzo contributi DI CUI SOCIO-SAN	Costi da contributi 2023	Costi da contributi DI CUI SOCIO-SAN
72010000000000	6.20.10.00.000.000.00.000	Di partecipazioni	€.	0	0	*0*								
72020000000000	6.20.20.00.000.000.00.000	Di immobilizzazioni finanziarie che non costituiscono immobilizzazioni	€.	0	0	*0*								
72030000000000	6.20.80.00.000.000.00.000	Altro	€.	0	0	*0*								

				4 °cet al 31/12/2022	Preventivo al 31/12/2023	Variazione	Budget primo trimestre 2023	Budget secondo trimestre 2023	Budget terzo trimestre 2023	Budget quarto trimestre 2023
80000000000000	7.00.00.00.000.000.00.000	**E) PROVENTI E ONERI STRAORDINARI**	€.	**11,484,019**	***15,854,587***	***4,370,568***	***3,963,647***	***3,963,647***	***3,963,647***	***3,963,646***
81000000000000	7.10.00.00.000.000.00.000	**E.1) Proventi Straordinari - Totale**	€.	**23,649,393**	**15,854,587**	***(7,794,806)***	**3,963,647**	**3,963,647**	**3,963,647**	**3,963,646**

COD_COGE_NI	COD_COGE_old	Descrizione		4 °cet al 31/12/2022	Preventivo al 31/12/2023	Variazione	Budget primo trimestre 2023	Budget secondo trimestre 2023	Budget terzo trimestre 2023	Budget quarto trimestre 2023
81010005010000	7.10.10.10.000.000.00.000	Plusvalenze da cessione di beni	€.	0	0	*0*				
81010005020000	7.10.10.20.000.000.00.000	Plusvalenze da ATS-ASST-Fondazioni della Regione	€.	0	0	*0*				
81010005030000	7.10.10.80.000.000.00.000	Altre plusvalenze	€.	0	0	*0*				
81010020020000	7.10.20.20.000.000.00.000	Sopravvenienze attive per quote F.S. vincolato	€.	0	0	*0*				
81010030010000	7.10.30.10.000.000.00.000	Sopravvenienze e insussistenze attive verso ATS/ASST/Fondazioni della Regione	€.	25,690	0	(25,690)	0	0	0	0
81010030010010	7.10.30.10.100.000.00.000	Sopravvenienze attive verso ATS/ASST/Fondazioni della Regione	€.	23,454	0	*(23,454)*				
81010030010020	7.10.30.10.200.000.00.000	Insussistenze attive verso ATS/ASST/Fondazioni della Regione	€.	2,236	0	*(2,236)*				
81010040010010	7.10.30.20.100.000.00.000	Sopravvenienze attive v/terzi relative alla mobilità extraregionale	€.	0	0	*0*				
81010040010020	7.10.30.20.200.000.00.000	Insussistenze attive v/terzi relative alla mobilità extraregionale	€.	0	0	*0*				
81010050010000	7.10.30.30.000.000.00.000	Sopravvenienze e insussistenze attive v/terzi relative al personale	€.	0	0	0	0	0	0	0
81010050010010	7.10.30.30.100.000.00.000	Sopravvenienze attive v/terzi relative al personale	€.	0	0	*0*				
81010050010020	7.10.30.30.200.000.00.000	Insussistenze attive v/terzi relative al personale	€.	0	0	*0*				
81010060010000	7.10.30.40.000.000.00.000	Sopravvenienze e insussistenze attive v/terzi relative alle convenzioni con medici di base	€.	0	0	0	0	0	0	0
81010060010010	7.10.30.40.100.000.00.000	Sopravvenienze attive v/terzi relative alle convenzioni con medici di base	€.	0	0	*0*				
81010060010020	7.10.30.40.200.000.00.000	Insussistenze attive v/terzi relative alle convenzioni con medici di base	€.	0	0	*0*				
81010070010000	7.10.30.50.000.000.00.000	Sopravvenienze e insussistenze attive v/terzi relative alle convenzioni per la specialistica	€.	0	0	0	0	0	0	0
81010070010010	7.10.30.50.100.000.00.000	Sopravvenienze attive v/terzi relative alle convenzioni per la specialistica	€.	0	0	*0*				
81010070010020	7.10.30.50.200.000.00.000	Insussistenze attive v/terzi relative alle convenzioni per la specialistica	€.	0	0	*0*				
81010080010000	7.10.30.60.000.000.00.000	Sopravvenienze e insussistenze attive v/terzi relative all'acquisto prestaz. Sanitarie da operatori accreditati	€.	0	0	0	0	0	0	0
81010080010010	7.10.30.60.100.000.00.000	Sopravvenienze attive v/terzi relative all'acquisto prestaz. Sanitarie da operatori accreditati	€.	0	0	*0*				
81010080010020	7.10.30.60.200.000.00.000	Insussistenze attive v/terzi relative all'acquisto prestaz. Sanitarie da operatori accreditati	€.	0	0	*0*				
81010090010000	7.10.30.70.000.000.00.000	Sopravvenienze e insussistenze attive v/terzi relative all'acquisto di beni e servizi	€.	12,233	0	(12,233)	0	0	0	0
81010090010010	7.10.30.70.100.000.00.000	Sopravvenienze attive v/terzi relative all'acquisto di beni e servizi	€.	11,775	0	*(11,775)*				
81010090010020	7.10.30.70.200.000.00.000	Insussistenze attive v/terzi relative all'acquisto di beni e servizi	€.	458	0	*(458)*				
81010100010000	7.10.30.80.000.000.00.000	Altre sopravvenienze e insussistenze attive v/terzi	€.	23,611,470	15,854,587	(7,756,883)	3,963,647	3,963,647	3,963,647	3,963,646
81010100010010	7.10.30.80.100.000.00.000	Altre sopravvenienze e insussistenze attive v/terzi	€.	23,529,852	15,854,587	*(7,675,265)*	3,963,647	3,963,647	3,963,647	3,963,646
81010100010020	7.10.30.80.200.000.00.000	Altre insussistenze attive v/terzi	€.	81,618	0	*(81,618)*				

BOZZA

81010110000000	7.10.50.10.000.000.00.000	Rivalutazioni economiche	€.	0	0	0								
81010120000000	7.10.80.10.000.000.00.000	Altri proventi Straordinari	€.	0	0	0								
82000000000000	**7.20.00.00.000.000.00.000**	**E.2) Oneri Straordinari - Totale**	**€.**	**12,165,374**	**-**	***(12,165,374)***	**-**	**-**	**-**	**-**	**-**	**-**	**-**	**-**

COD_COGE_NI	*COD_COGE_old*	*Descrizione*		*4 °cet al 31/12/2022*	*Preventivo al 31/12/2023*	*Variazione*	*Budget primo trimestre 2023*	*Budget secondo trimestre 2023*	*Budget terzo trimestre 2023*	*Budget quarto trimestre 2023*	*Costi da utilizzo contributi 2023*	*Costi da utilizzo contributi DI CUI SOCIO-SAN*	*Costi da contributi 2023*	*Costi da contributi DI CUI SOCIO-SAN*
82010005010000	7.20.10.10.000.000.00.000	Minusvalenze	€.	0	0	0								
82010020010000	7.20.30.10.000.000.00.000	Oneri da cause civili	€.	0	0	0								
82010030010010	7.20.40.10.100.000.00.000	Sopravvenienze passive verso ATS/ASST/Fondazioni della Regione relative alla mobilità intraregionale	€.	0	0	0								
82010030010020	7.20.40.10.200.000.00.000	Insussistenze passive verso ATS/ASST/Fondazioni della Regione relative alla mobilità intraregionale	€.	0	0	0								
82010040010000	7.20.40.15.000.000.00.000	Altre sopravvenienze e insussistenze passive verso ATS/ASST/Fondazioni della Regione	€.	21,473	0	(21,473)	0	0	0	0	0	0	0	0
82010040010010	7.20.40.15.100.000.00.000	Altre sopravvenienze passive verso ATS/ASST/Fondazioni della Regione	€.	18,944	0	(18,944)								
82010040010020	7.20.40.15.200.000.00.000	Insussistenze passive verso ATS/ASST/Fondazioni della Regione	€.	2,529	0	(2,529)								
82010050010010	7.20.40.20.100.000.00.000	Sopravvenienze passive v/terzi relative alla mobilità extraregionale	€.	0	0	0								
82010050010020	7.20.40.20.200.000.00.000	Insussistenze passive v/terzi relative alla mobilità extraregionale	€.	0	0	0								
82010060010000	7.20.40.25.000.000.00.000	Sopravvenienze e insussistenze passive v/terzi relative al personale - dirigenza medica	€.	0	0	0	0	0	0	0	0	0	0	0
82010060010010	7.20.40.25.100.000.00.000	Sopravvenienze passive v/terzi relative al personale - dirigenza medica	€.	0	0	0								
82010060010020	7.20.40.25.200.000.00.000	Insussistenze passive v/terzi relative al personale - dirigenza medica	€.	0	0	0								
82010070010000	7.20.40.30.000.000.00.000	Sopravvenienze e insussistenze passive v/terzi relative al personale - dirigenza non medica	€.	0	0	0	0	0	0	0	0	0	0	0
82010070010010	7.20.40.30.100.000.00.000	Sopravvenienze passive v/terzi relative al personale - dirigenza non medica	€.	0	0	0								
82010070010020	7.20.40.30.200.000.00.000	Insussistenze passive v/terzi relative al personale - dirigenza non medica	€.	0	0	0								
82010080010000	7.20.40.35.000.000.00.000	Sopravvenienze e insussistenze passive v/terzi relative al personale - comparto	€.	0	0	0	0	0	0	0	0	0	0	0
82010080010010	7.20.40.35.100.000.00.000	Sopravvenienze passive v/terzi relative al personale - comparto	€.	0	0	0								
82010080010020	7.20.40.35.200.000.00.000	Insussistenze passive v/terzi relative al personale - comparto	€.	0	0	0								
82010090010000	7.20.40.40.000.000.00.000	Sopravvenienze e insussistenze passive v/terzi relative alle convenzioni con medici di base	€.	0	0	0	0	0	0	0	0	0	0	0
82010090010010	7.20.40.40.100.000.00.000	Sopravvenienze passive v/terzi relative alle convenzioni con medici di base	€.	0	0	0								
82010090010020	7.20.40.40.200.000.00.000	Insussistenze passive v/terzi relative alle convenzioni con medici di base	€.	0	0	0								
82010100010000	7.20.40.45.000.000.00.000	Sopravvenienze e insussistenze passive v/terzi relative alle convenzioni per la specialistica	€.	0	0	0	0	0	0	0	0	0	0	0
82010100010010	7.20.40.45.100.000.00.000	Sopravvenienze passive v/terzi relative alle convenzioni per la specialistica	€.	0	0	0								
82010100010020	7.20.40.45.200.000.00.000	Insussistenze passive v/terzi relative alle convenzioni per la specialistica	€.	0	0	0								
82010110010000	7.20.40.50.000.000.00.000	Sopravvenienze e insussistenze passive v/terzi relative all'acquisto prestaz. sanitarie da operatori accreditati	€.	1,476,545	0	(1,476,545)	0	0	0	0	0	0	0	0
82010110010010	7.20.40.50.100.000.00.000	Sopravvenienze passive v/terzi relative all'acquisto prestaz. sanitarie da operatori accreditati	€.	1,476,545	0	(1,476,545)								
82010110010020	7.20.40.50.200.000.00.000	Insussistenze passive v/terzi relative all'acquisto prestaz. sanitarie da operatori accreditati	€.	0	0	0								
82010120010000	7.20.40.60.000.000.00.000	Sopravvenienze e insussistenze passive v/terzi relative all'acquisto di beni e servizi	€.	20,327	0	(20,327)	0	0	0	0	0	0	0	0
82010120010010	7.20.40.60.100.000.00.000	Sopravvenienze passive v/terzi relative all'acquisto di beni e servizi	€.	20,327	0	(20,327)								
82010120010020	7.20.40.60.200.000.00.000	Insussistenze passive v/terzi relative all'acquisto di beni e servizi	€.	0	0	0								
82010130010000	7.20.40.80.000.000.00.000	Altre sopravvenienze passive v/terzi	€.	10,647,029	0	(10,647,029)	0	0	0	0	0	0	0	0
82010130010010	7.20.40.80.100.000.00.000	Altre sopravvenienze passive v/terzi	€.	10,563,241	0	(10,563,241)								
82010130010020	7.20.40.80.200.000.00.000	Altre Insussistenze passive v/terzi	€.	83,788	0	(83,788)								
82010130010030	7.20.40.90.000.000.00.000	Insussistenze passive per quote F.S. vincolato	€.	0	0	0								
82010140010000	7.20.80.10.000.000.00.000	Altri oneri Straordinari	€.	0	0	0								

				4 °cet al 31/12/2022	*Preventivo al 31/12/2023*	*Variazione*	*Budget primo trimestre 2023*	*Budget secondo trimestre 2023*	*Budget terzo trimestre 2023*	*Budget quarto trimestre 2023*	*Costi da utilizzo contributi 2023*	*Costi da utilizzo contributi DI CUI SOCIO-SAN*	*Costi da contributi 2023*	*Costi da contributi DI CUI SOCIO-SAN*
91000000000000	**8.20.00.00.000.000.00.000**	**Y. IMPOSTE E TASSE**	€.	**1,999,427**	***2,204,390***	***204,963***	***551,098***	***551,098***	***551,098***	***551,096***	**0**	**0**	**0**	**0**

COD_COGE_NI	*COD_COGE_old*	*Descrizione*		*4 °cet al 31/12/2022*	*Preventivo al 31/12/2023*	*Variazione*	*Budget primo trimestre 2023*	*Budget secondo trimestre 2023*	*Budget terzo trimestre 2023*	*Budget quarto trimestre 2023*	*Costi da utilizzo contributi 2023*	*Costi da utilizzo contributi DI CUI SOCIO-SAN*	*Costi da contributi 2023*	*Costi da contributi DI CUI SOCIO-SAN*
91010010000000	8.20.10.10.000.000.00.000	IRAP relativa a personale dipendente	€.	1,865,762	2,070,725	204,963	517,681	517,681	517,681	517,682				
91010020000000	8.20.10.20.000.000.00.000	IRAP relativa a collaboratori e personale assimilato a lavoro dipendente	€.	94,600	94,600	0	23,650	23,650	23,650	23,650				
91010030000000	8.20.10.30.000.000.00.000	IRAP relativa ad attività di libera professione (intramoenia)	€.	531	531	0	133	133	133	132				
91010040000000	8.20.10.40.000.000.00.000	IRAP relativa ad attività commerciali	€.	10,000	10,000	0	2,500	2,500	2,500	2,500				
91020010000000	8.20.20.10.000.000.00.000	IRES su attività istituzionale	€.	28,534	28,534	0	7,134	7,134	7,134	7,132				

BOZZA

91020020000000	8.20.20.20.000.000.00.000	IRES su attività commerciale	€.	0	0	0								
91020030000000	8.20.30.10.000.000.00.000	Accantonamento a F.do Imposte Accertamenti, condoni, ecc.)	€.	0	0	0								
		TOTALE RICAVI	€.	1,364,299,222	1,386,877,561	22,578,339	346,719,420	346,719,420	346,719,420	346,719,301				
		- Costi capitalizzati	€.	10,416,621	6,690,893	- 3,725,728	1,672,724	1,672,724	1,672,724	1,672,721				
		TOTALE RICAVI (al netto dei Costi capitalizzati)	€.	**1,353,882,601**	**1,380,186,668**	**26,304,067**	**345,046,696**	**345,046,696**	**345,046,696**	**345,046,580**				
		TOTALE COSTI	€.	1,364,299,222	1,386,877,561	22,578,339	346,719,420	346,719,420	346,719,420	346,719,301	5,583,223	4,591,631	1,745,354	32,000
		- Costi capitalizzati	€.	10,416,621	6,690,893	- 3,725,728	1,672,724	1,672,724	1,672,724	1,672,721				
		TOTALE COSTI (al netto dei Costi capitalizzati)	€.	**1,353,882,601**	**1,380,186,668**	**26,304,067**	**345,046,696**	**345,046,696**	**345,046,696**	**345,046,580**				
99999999999999	9.99.99.999.999.99.999	**RISULTATO ECONOMICO**	€.	-	0	0	0	0	0	0				

RLS.C.R.I.B.A.

Codice Conto	Codice Conto old	PRESTAZIONI SANITARIE EROGATE IN REGIME DI INTRAMOENIA	4 °cet al 31/12/2022	Preventivo al 31/12/2023	Variazione	Variazione %
40201160010000	4.10.20.10.500.010.00.000	Ricavi per prestazioni sanitarie intramoenia - Area ospedaliera	0	0	0	
40201160020000	4.10.20.10.500.020.00.000	Ricavi per prestazioni sanitarie intramoenia - Area specialistica	0	0	0	
40201160030000	4.10.20.10.500.030.00.000	Ricavi per prestazioni sanitarie intramoenia - Area sanità pubblica	271,258	271,258	0	0
40201160040000	4.10.20.10.500.110.00.000	Ricavi per prestazioni sanitarie intramoenia - Consulenze (ex art. 55 c.1 lett. c), d) ed ex art. 57-58)	0	0	0	
40201160050000	4.10.20.10.500.120.00.000	Ricavi per prestazioni sanitarie intramoenia - Consulenze (ex art. 55 c.1 lett. c), d) ed ex art. 57-58) (Aziende sanitarie pubbliche della Regione)	0	0	0	
40201160060000	4.10.20.10.500.210.00.000	Ricavi per prestazioni sanitarie intramoenia - Altro	0	0	0	
40201160070000	4.10.20.10.500.220.00.000	Ricavi per prestazioni sanitarie intramoenia - Altro (Aziende sanitarie pubbliche della Regione)	0	0	0	
		TOTALE RICAVI INTRAMOENIA	**271,258**	**271,258**	**0**	**0**
50201120010000	4.20.10.10.120.010.00.000	Compartecipazione al personale per att. libero professionale intramoenia - Area ospedaliera	0	0	0	
50201120020000	4.20.10.10.120.012.00.000	Compartecipazione al personale per att. libero professionale intramoenia- Area specialistica	0	0	0	
50201120030000	4.20.10.10.120.015.00.000	Compartecipazione al personale per att. libero professionale intramoenia - Area sanità pubblica	230,650	230,650	0	0
50201120040000	4.20.10.10.120.020.00.000	Servizi di consulenza sanitaria in area pagamento (art. 55 c.1 lett. c) d) ed ex art. 57-58 CCNL)	0	0	0	
50201120050000	4.20.10.10.120.025.00.000	Servizi di consulenza sanitaria in area pagamento (art. 55 c.1 lett. c) d) ed ex art. 57-58 CCNL) - attività v/ATS-ASST-Fondazioni della Regione	0	0	0	
50201120080000	4.20.10.10.120.040.00.000	Costi per prestazioni sanitarie intramoenia - Altro verso ATS-ASST-Fondazioni della Regione	0	0	0	
		TOTALE QUOTE RETROCESSE AL PERSONALE (ESCLUSO IRAP)	**230,650**	**230,650**	**0**	**0**
		IRAP relativa ad attività di libera professione (intramoenia)	531	531	0	0
		Accantonamento L. Balduzzi	11,188	11,188	0	0
		Accantonamento al Fondo di perequazione	15,436	15,436	0	0
		Altri accantonamenti per Libera Professione			0	
		TOTALE COSTI INTRAMOENIA	**257,805**	**257,805**	**0**	**0**
		PRIMO MARGINE LIBERA PROFESSIONE	**13,453**	**13,453**	**0**	**0**

		Indennità di esclusività medica per attività di libera professione			0	
		Costi diretti aziendali			0	
		Costi generali aziendali			0	
		TOTALE ALTRI COSTI INTRAMOENIA	**0**	**0**	**0**	

ARCORIBA

Tabelle allegate nota integrativa di: ATS DELLA VAL PADANA - Preventivo 2023

ATTIVITA' ASSISTENZIALE

CONTO ECONOMICO - Dati in €.

				4 °cet al 31/12/2022	Preventivo al 31/12/2023	Variazione	Budget primo trimestre 2023
40000000000000	4.10.00.00.000.000.00.000	**A) VALORE DELLA PRODUZIONE**	**€.**	**0**	***7,190,297***	***7,190,297***	***1,797,574***

				4 °cet al 31/12/2022	Preventivo al 31/12/2023	Variazione	Budget primo trimestre 2023
40100000000000	4.10.10.00.000.000.00.000	**A.1) Contributi in conto esercizio - Totale**	**€.**	**0**	**1,133,878**	***1,133,878***	**283,469**
40101000000000	4.10.10.10.000.000.00.000	**A.1.A) Contributi da Regione per quota Fondo Sanitario regionale - Totale**	**€.**	***0***	***0***	***0***	***0***

COD_COGE_NI	*COD_COGE_NI_old*	*Descrizione*		*4 °cet al 31/12/2022*	*Preventivo al 31/12/2023*	*Variazione*	*Budget primo trimestre 2023*
40101010000000	4.10.10.10.010.000.00.000	Finanziamento di parte corrente (FSR indistinto)	€.	0	0		
40101020000000	4.10.10.10.012.000.00.000	Finanziamento di parte corrente Territorio (FSR indistinto)	€.				
40101030000000	4.10.10.10.015.000.00.000	Finanziamento di parte corrente Territorio (FSR indistinto) [ASSI per ATS]	€.	0	0		
40101040000000	4.10.10.10.016.000.00.000	Funzioni	€.	0	0	0	0
40101040010000	4.10.10.10.016.100.00.000	Funzioni - Pronto Soccorso	€.	0	0	*0*	
40101040020000	4.10.10.10.016.200.00.000	Funzioni - Altro	€.	0	0	*0*	
40101040030000	4.10.10.10.020.000.00.000	Funzioni non tariffate (FSR indistinto)	€.	0	0		
40101060000000	4.10.10.10.041.000.00.000	Quota finalizzata per il Piano aziendale di cui all'art. 1, comma 528, L. 208/2015	€.	0	0	*0*	
40101080000000	4.10.10.10.050.000.00.000	Contributi per obiettivi di piano sanitario nazionale (di parte corrente) (FSR indistinto)	€.	0	0		
40101100000000	4.10.10.10.060.000.00.000	Finanziamento di parte corrente (FSR indistinto finalizzato da Regione)	€.	0	0	*0*	
40101110000000	4.10.10.10.090.000.00.000	Altri contributi da Regione (FSR indistinto)	€.	0	0		
40101120000000	4.10.10.10.095.000.00.000	Altri contributi da Regione per servizi socio-sanitari (ASSI)-(FSR indistinto)	€.	0	0		
40101130000000	4.10.10.10.210.000.00.000	Contributi da Regione (FSR vincolato)	€.	0	0		

40102000000000	4.10.10.20.000.000.00.000	**A.1.B) Contributi c/esercizio da enti pubblici (Extra Fondo) - Totale**	€.	**-**	***1,133,878***	***1,133,878***	***283,469***

COD_COGE_NI	*COD_COGE_NI_old*	*Descrizione*		*4 °cet al 31/12/2022*	*Preventivo al 31/12/2023*	*Variazione*	*Budget primo trimestre 2023*
40102030010000	4.10.10.20.020.005.00.000	Contributi da Ministero della Salute (extra fondo)	€.	0	0	*0*	
40102030010100	4.10.10.20.020.006.00.000	Contributo per Stranieri Temporaneamente Presenti (STP- onere 9)	€.	0	0	*0*	
40102030010200	4.10.10.20.020.007.00.000	Contributi per il contrasto al Gioco d'Azzardo Patologico (GAP)	€.	0	0	*0*	
40102030010300	4.10.10.20.020.008.00.000	Altri Contributi da Regione extra fondo – fonte Ministero della Salute	€.	0	0	*0*	

PL S.C.R.L. - ATS

40102030020000	4.10.10.20.020.010.00.000	Contributi da U.E.	€.	0	0	*0*	
40102030040000	4.10.10.20.020.030.00.000	Contributi vincolati da enti pubblici (extra fondo) - Vincolati	€.	0	0	*0*	
40102030040100	4.10.10.20.020.031.00.000	Contributi vincolati da MEF - PNRR (Extra fondo) - vincolati	€.	0	0	*0*	
40102030050000	4.10.10.20.020.035.00.000	Contributi da altri enti pubblici (extra fondo) - Altro	€.	0	0	*0*	
40102030060000	4.10.10.20.020.036.00.000	Contibuti da altri soggetti pubblici (extra fondo) - in attuazione dell'art.79, comma 1 sexies lettera c), del D.L. 112/2008, convertito con legge 133/2008 e della legge 23 dicembre 2009 n. 191	€.	0	0	*0*	
40102030070000	4.10.10.20.020.040.00.000	Contributi obbligatori L. 210/92 (extra fondo) - Vincolati	€.	0	0	*0*	
40102040010000	4.10.10.20.030.010.00.000	Contributi da ATS/ASST/Fondazioni della Regione (extra fondo) - Vincolati	€.	0	0	*0*	
40102040020000	4.10.10.20.030.020.00.000	Contributi da ATS/ASST/Fondazioni della Regione (extra fondo) - Altro	€.	0	0	*0*	
40102060010000	4.10.10.20.600.010.00.000	Fondo sociale regionale parte corrente - risorse per ambiti distrettuali	€.	0	0	*0*	
40102060050000	4.10.10.20.600.050.00.000	Contributi da Regione per esercizio funzioni di vigilanza	€.	0	0	*0*	
40102060060000	4.10.10.20.600.060.00.000	Contributi da Regione per funzioni trasferite ai Comuni in materia di autorizzazione al funzionamento e accreditamento	€.	0	0	*0*	
40102060070000	4.10.10.20.600.070.00.000	Altri contributi da Regione (Bilancio sociale)	€.	0	833,511	*833,511*	208,377
40102060080000	4.10.10.20.600.110.00.000	Fondo nazionale per le politiche sociali - risorse per ambiti distrettuali	€.	0	0	*0*	
40102060090000	4.10.10.20.600.120.00.000	Fondo nazionale per le politiche sociali - quota per gestione amministrativa	€.	0	0	*0*	
40102060120000	4.10.10.20.600.145.00.000	Fondo nazionale per le non autosufficienze - risorse per ambiti distrettuali	€.	0	170,439	*170,439*	42,610
40102060130000	4.10.10.20.600.148.00.000	Fondo nazionale per le non autosufficienze - risorse ATS	€.	0	129,928	*129,928*	32,482
40102060150000	4.10.10.20.600.210.00.000	Contributi da Comuni per attività socio assistenziali	€.	0	0	*0*	
40103000000000	4.10.10.30.000.000.00.000	**A.1.C) Contributi c/esercizio da enti privati - Totale**	€.	**-**	***0***	***0***	***0***

COD_COGE_NI	*COD_COGE_NI_old*	*Descrizione*		*4 °cet al 31/12/2022*	*Preventivo al 31/12/2023*	*Variazione*	*Budget primo trimestre 2023*
40103010000000	4.10.10.30.010.000.00.000	Contributi da persone giuridiche private - Vincolati	€.	0	0	*0*	
40103020000000	4.10.10.30.020.000.00.000	Contributi da persone fisiche private - Vincolati	€.	0	0	*0*	
40103030000000	4.10.10.30.030.000.00.000	Contributo del Tesoriere - Indistinto	€.	0	0		
40103040000000	4.10.10.30.080.000.00.000	Altri contributi da privati - Indistinto	€.	0	0	*0*	

				4 °cet al 31/12/2022	*Preventivo al 31/12/2023*	*Variazione*	*Budget primo trimestre 2023*
40120000000000	4.10.12.00.000.000.00.000	**A.1b) Utilizzo fondi per quote inutilizzate contributi vincolati di esercizi precedenti - Totale**	**€.**	**0**	**6,056,419**	**6,056,419**	**1,514,105**
40120010000000	4.10.12.10.000.000.00.000	**A.1b.A) Utilizzo fondi per quote inutilizzate contributi vincolati di esercizi precedenti**	€.	**-**	**6,056,419**	**6,056,419**	**1,514,105**

NI-SOC-BETA

COD_COGE_NI	COD_COGE_NI_old	Descrizione		4 °cet al 31/12/2022	Preventivo al 31/12/2023	Variazione	Budget primo trimestre 2023
40120010010000	4.10.12.10.005.000.00.000	Utilizzo fondi per quote inutilizzate contributi di esercizi precedenti da Regione o Prov. Aut. per quota F.S. regionale indistinto finalizzato	€.	0	0	0	
40120010070000	4.10.12.10.020.000.00.000	Utilizzo fondi per quote inutilizzati contributi vincolati esercizi precedenti da soggetti pubblici (extra fondo) Vincolati	€.	0	6,056,419	6,056,419	1,514,105
40120010080100	4.10.12.10.026.000.00.000	(Utilizzo fondi per quote inutilizzate contributi vincolati esercizi precedenti da MEF - PNRR (extra fondo) Vincolati)	€.	0	0		
40120010130000	4.10.12.10.055.000.00.000	Utilizzo fondi per quote inutilizzate contributi vincolati esercizi precedenti da privati (altro)	€.	0	0	0	

				4 °cet al 31/12/2022	Preventivo al 31/12/2023	Variazione	Budget primo trimestre 2023
40200000000000	4.10.20.00.000.000.00.000	**A.2) Proventi e ricavi diversi - Totale**	**€.**	**0**	**0**	**0**	**0**

40201000000000	4.10.20.10.000.000.00.000	**A.2.A) Ricavi per prestazioni sanitarie e sociosanitarie a rilevanza sanitaria - Totale**	€.	-	-	**0**	-

COD_COGE_NI	COD_COGE_NI_old	Descrizione		4 °cet al 31/12/2022	Preventivo al 31/12/2023	Variazione	Budget primo trimestre 2023
40201010010000	4.10.20.10.010.010.00.000	Ricavi per prestazioni drg per la ATS di appartenza	€.	0	0		
40201010020000	4.10.20.10.010.020.00.000	Ricavi per prestazioni drg per altre ATS lombarde	€.	0	0		
40201010030000	4.10.20.10.010.050.00.000	Ricavi per prestazioni drg extraregionale (Mobilità attiva in compensazione)	€.	0	0		
40201010040000	4.10.20.10.010.070.00.000	Ricavi per prestazioni drg relativo agli stranieri	€.			**0**	**0**
40201010040005	4.10.20.10.010.070.01.000	Ricavi per prestazioni drg relativo agli stranieri - codice onere - 7	€.	0	0		
40201010040010	4.10.20.10.010.070.02.000	Ricavi per prestazioni drg relativo agli stranieri - codice onere - 9	€.	0	0		
40201010040020	4.10.20.10.010.070.03.000	Ricavi per prestazioni drg relativo agli stranieri - codice onere - CSCS	€.	0	0		
40201020010000	4.10.20.10.020.010.00.000	Ricavi per prestazioni attivita' ambulatoriale per la ATS di appartenenza	€.	0		0	0
40201020010010	4.10.20.10.020.010.01.000	Ricavi per prestazioni attivita' ambulatoriale per la ATS di appartenenza - escluso PS non seguito ricovero	€.	0	0	0	
40201020010020	4.10.20.10.020.010.02.000	Ricavi per prestazioni di pronto soccorso non seguite da ricovero per la ATS di appartenenza	€.	0	0	0	
40201020020000	4.10.20.10.020.020.00.000	Ricavi per prestazioni attivita' ambulatoriale per altre ATS lombarde	€.	0		0	0
40201020020010	4.10.20.10.020.020.01.000	Ricavi per prestazioni attivita' ambulatoriale per altre ATS lombarde - escluso PS non seguito ricovero	€.	0	0	0	
40201020020020	4.10.20.10.020.020.02.000	Ricavi per prestazioni di pronto soccorso non seguite da ricovero per altre ATS lombarde	€.	0	0	0	
40201020030000	4.10.20.10.020.050.00.000	Ricavi per prestazioni attivita' ambulatoriale per extra regione (Mobilità attiva in compensazione)	€.	0		0	0
40201020030010	4.10.20.10.020.050.01.000	Ricavi per prestazioni attivita' ambulatoriale per extra regione (Mobilità attiva in compensazione) - escluso PS non seguito ricovero	€.	0	0	0	
40201020030020	4.10.20.10.020.050.02.000	Ricavi per prestazioni di pronto soccorso non seguite da ricovero per extra regione (Mobilità attiva in compensazione)	€.	0	0	0	
40201020040000	4.10.20.10.020.070.00.000	Ricavi per prestazioni attivita' ambulatoriale per stranieri	€.	0		**0**	
40201020040010	4.10.20.10.020.070.01.000	Ricavi per prestazioni attivita' ambulatoriale per stranieri - codice onere - 7	€.	0	0	0	
40201020040020	4.10.20.10.020.070.02.000	Ricavi per prestazioni attivita' ambulatoriale per stranieri - codice onere - 9	€.	0	0	0	

40201020040030	4.10.20.10.020.070.03.000	Ricavi per prestazioni attivita' ambulatoriale per stranieri - codice onere - CSCS	€.	0	0	0	
40201020050000	4.10.20.10.020.075.00.000	Ricavi per prestazioni attivita' ambulatoriale per carcerati)	€.	0	0	0	
40201020060010	4.10.20.10.020.110.00.000	Ricavi per prestazioni di "screening" ATS di appartenenza	€.	0	0	0	
40201020060020	4.10.20.10.020.120.00.000	Ricavi per prestazioni di "screening" altre ATS della regione	€.	0	0	0	
40201020060030	4.10.20.10.020.150.00.000	Ricavi per prestazioni di "screening" per extra regione (Mobilità attiva in compensazione)	€.	0	0	0	
40201020060040	4.10.20.10.020.170.00.000	Ricavi per prestazioni di "screening" per stranieri)	€.	0	0	0	
40201020070010	4.10.20.10.020.210.00.000	Ricavi per Neuro-psichiatria Infantile (Uonpia) per la ATS di appartenenza)	€.	0	0	0	
40201020070020	4.10.20.10.020.220.00.000	Ricavi per Neuro-psichiatria Infantile (Uonpia) per altre ATS lombarde	€.	0	0	0	
40201020070030	4.10.20.10.020.250.00.000	Ricavi per Neuro-psichiatria Infantile (Uonpia) per Extraregione (Mobilità attiva in compensazione)	€.	0	0	0	
40201020080000	4.10.20.10.020.270.00.000	Ricavi per Neuro-psichiatria Infantile (Uonpia) per Stranieri	€.	0		**0**	
40201020080010	4.10.20.10.020.270.01.000	Ricavi per Neuro-psichiatria Infantile (Uonpia) per Stranieri - codice onere - 7)	€.	0	0	0	
40201020080020	4.10.20.10.020.270.02.000	Ricavi per Neuro-psichiatria Infantile (Uonpia) per Stranieri - codice onere - 9	€.	0	0	0	
40201020080030	4.10.20.10.020.270.03.000	Ricavi per Neuro-psichiatria Infantile (Uonpia) per Stranieri - codice onere - CSCS	€.	0	0	0	
40201030010000	4.10.20.10.030.010.00.000	Ricavi per attivita' di psichiatria (circ. 46/san) per la ATS di appartenenza	€.	0	0	0	
40201030020000	4.10.20.10.030.020.00.000	Ricavi per attivita' di psichiatria (circ. 46/san) per altre ATS lombarde	€.	0	0	0	
40201030030000	4.10.20.10.030.050.00.000	Ricavi per attivita' di psichiatria (circ. 46/san) per Extraregione (Mobilità non soggetta a compensazione)	€.	0	0	0	
40201030030100	4.10.20.10.030.052.00.000	(ricavi per attivita' di psichiatria (circ. 46/san) per Extraregione (Mobilità soggetta a compensazione))	€.	0	0	0	
40201030030200	4.10.20.10.030.054.00.000	Subacuti a soggetti pubblici extraregione (soggetti a compensazione)	€.	0	0	0	
40201030030300	4.10.20.10.030.056.00.000	Nuove Reti Sanitarie a soggetti pubblici extraregione (soggetti a compensazione)	€.	0	0	0	
40201030040000	4.10.20.10.030.070.00.000	Ricavi per attivita' di psichiatria (circ. 46/san) stranieri	€.	0	0	0	
40201040010000	4.10.20.10.040.010.00.000	Ricavi per farmaci File F per la ATS di appartenenza	€.	0		**0**	
40201040010010	4.10.20.10.040.010.01.000	Ricavi per farmaci File F (escluso HCV) per la ATS di appartenenza	€.	0	0	0	
40201040010020	4.10.20.10.040.010.02.000	Ricavi per farmaci HCV per la ATS di appartenenza	€.	0	0	0	
40201040020000	4.10.20.10.040.020.00.000	Ricavi per farmaci File F per altre ATS lombarde	€.	0		**0**	
40201040020010	4.10.20.10.040.020.01.000	Ricavi per farmaci File F (escluso HCV) per altre ATS lombarde)	€.	0	0	0	
40201040020020	4.10.20.10.040.020.02.000	Ricavi per farmaci HCV per altre ATS lombarde	€.	0	0	0	
40201040030000	4.10.20.10.040.050.00.000	Ricavi per farmaci File F per Extraregione (Mobilità attiva in compensazione)	€.	0		**0**	
40201040030010	4.10.20.10.040.050.01.000	Ricavi per farmaci File F (escluso HCV) per Extraregione (Mobilità attiva in compensazione)	€.	0	0	0	
40201040030020	4.10.20.10.040.050.02.000	Ricavi per farmaci HCV per Extraregione (Mobilità attiva in compensazione)	€.	0	0	0	
40201040040000	4.10.20.10.040.070.00.000	Ricavi per i farmaci File F per stranieri	€.	0		**0**	

RISCRITTA

40201040040010	4.10.20.10.040.070.01.000	Ricavi per i farmaci File F (escluso HCV) per stranieri	€.	0	0	0	
40201040040020	4.10.20.10.040.070.02.000	Ricavi per i farmaci HCV per stranieri	€.	0	0	0	
40201040050000	4.10.20.10.040.080.00.000	Ricavi per i farmaci File F per carcerati (per conto Istituti penitenziari)	€.	0		0	
40201040050010	4.10.20.10.040.080.01.000	Ricavi per i farmaci File F (escluso HCV) per carcerati (per conto Istituti penitenziari)	€.	0	0	0	
40201040050020	4.10.20.10.040.080.02.000	Ricavi per i farmaci HCV per carcerati (per conto Istituti penitenziari)	€.	0	0	0	
40201050010000	4.10.20.10.050.010.00.000	Ricavi per farmaci erogati in "Doppio Canale" per ATS di appartenenza	€.	0	0	0	
40201050020000	4.10.20.10.050.020.00.000	Ricavi per farmaci erogati in "Doppio Canale" per altre ATS lombarde	€.	0	0	0	
40201050030000	4.10.20.10.050.050.00.000	Ricavi per farmaci erogati in "Doppio Canale" per Extraregione (Mobilità attiva in compensazione)	€.	0	0	0	
40201050040000	4.10.20.10.050.070.00.000	Ricavi per farmaci erogati in "Doppio Canale" per stranieri	€.	0	0	0	
40201060010000	4.10.20.10.060.010.00.000	Ricavi per farmaci erogati in "Primo ciclo" per ATS di appartenenza	€.	0	0	0	
40201060020000	4.10.20.10.060.020.00.000	Ricavi per farmaci erogati in "Primo ciclo" per altre ATS lombarde	€.	0	0	0	
40201060030000	4.10.20.10.060.050.00.000	Ricavi per farmaci erogati in "Primo ciclo" per Extraregione (Mobilità attiva in compensazione)	€.	0	0	0	
40201060040000	4.10.20.10.060.070.00.000	Ricavi per farmaci erogati in "Primo ciclo" per stranieri	€.	0	0	0	
40201060050000	4.10.20.10.060.090.00.000	(ricavi per Altre prestazioni - codice onere - 7 - File F, Doppio Canale, I Ciclo)	€.	0	0	0	
40201070010000	4.10.20.10.100.010.00.000	Prestazioni di servizi MMG, PLS, Continuità assistenziale per ATS di appartenenza	€.	0		0	
40201070020000	4.10.20.10.100.020.00.000	Prestazioni di servizi MMG, PLS, Continuità assistenziale per altre ATS lombarde	€.	0		0	
40201080010000	4.10.20.10.110.010.00.000	Prestazioni servizi farmaceutica convenzionata per ATS di appartenenza	€.	0		0	
40201080020000	4.10.20.10.110.020.00.000	Prestazioni servizi farmaceutica convenzionata per altre ATS lombarde	€.	0		0	
40201090010000	4.10.20.10.120.010.00.000	Prestazioni termali per ATS di appartenenza	€.	0		0	
40201090020000	4.10.20.10.120.020.00.000	Prestazioni termali per altre ATS lombarde	€.	0		0	
40201100010000	4.10.20.10.130.010.00.000	Prestazioni di trasporto ambulanze ed elisoccorso per ATS di appartenenza	€.	0		0	
40201100020000	4.10.20.10.130.020.00.000	Prestazioni di trasporto ambulanze ed elisoccorso per ATS/ASST/Irccs della Regione	€.	0		0	
40201100030010	4.10.20.10.130.021.00.000	Prestazioni di assistenza integrativa per ATS di appartenenza	€.	0	0	0	
40201100030020	4.10.20.10.130.022.00.000	Prestazioni di assistenza integrativa per altre ATS lombarde	€.	0	0	0	
40201100040010	4.10.20.10.130.023.00.000	Prestazioni di assistenza protesica per ATS di appartenenza	€.	0	0	0	
40201100040020	4.10.20.10.130.024.00.000	Prestazioni di assistenza protesica per altre ATS lombarde	€.	0	0	0	
40201100050010	4.10.20.10.130.025.00.000	Prestazioni di assistenza riabilitativa extraospedaliera per ATS di appartenenza	€.	0	0	0	
40201100050020	4.10.20.10.130.026.00.000	Prestazioni di assistenza riabilitativa extraospedaliera per altre ATS lombarde	€.	0	0	0	
40201100060010	4.10.20.10.130.027.00.000	Ricavi per cessioni di emocomponenti e cellule staminali di produzione regionale VS ATS, ASST, IRCCS della Regione	€.	0	0	0	
40201100060020	4.10.20.10.130.028.00.000	Ricavi per cessioni di emocomponenti e cellule staminali NON di produzione regionale VS ATS, ASST, IRCCS della Regione	€.	0	0	0	
40201100070010	4.10.20.10.130.029.00.000	Prestazioni assistenza domiciliare integrata (ADI) per ATS di appartenenza	€.	0	0	0	0
40201100070020	4.10.20.10.130.030.00.000	Prestazioni assistenza domiciliare integrata (ADI) per altre ATS lombarde)	€.	0	0	0	0
40201100080000	4.10.20.10.130.050.00.000	Prestazioni di trasporto ambulanze ed elisoccorso Fuori regione (Mobilità attiva in compensazione)	€.	0	0	0	

RI.S.C.R.I.M.A.

40201110010000	4.10.20.10.190.010.00.000	Altre prestazioni sanitarie v/ATS di appartenenza	€.	0	0	0	
40201110010100	4.10.20.10.190.012.00.000	Subacuti v/ATS di appartenenza	€.	0	0	0	
40201110010200	4.10.20.10.190.014.00.000	Nuove Reti Sanitarie v/ATS di appartenenza	€.	0	0	0	
40201110020000	4.10.20.10.190.020.00.000	Altre prestazioni sanitarie verso altre ATS/ASST/Fondazioni lombardi	€.	0	0	0	
40201110030000	4.10.20.10.190.021.00.000	Ricavi per prestazioni di cure palliative domiciliari per ATS di appartenenza	€.	0	0	0	
40201110040000	4.10.20.10.190.022.00.000	Ricavi per prestazioni di cure palliative domiciliari per altre ATS lombarde	€.	0	0	0	
40201110043000	4.10.20.10.190.023.00.000	Ricavi per prestazioni di cure palliative residenziali per ATS di appartenenza		0	0	0	
40201110046000	4.10.20.10.190.024.00.000	Ricavi per prestazioni di cure palliative residenziali per altre ATS lombarde		0	0	0	
40201110020100	4.10.20.10.190.025.00.000	Subacuti v/altre ATS/ASST/IRCCS	€.	0	0	0	
40201110020200	4.10.20.10.190.026.00.000	Nuove Reti Sanitarie v/altre ATS/ASST/IRCCS	€.	0	0	0	
40201110050000	4.10.20.10.190.030.00.000	Altre prestazioni sanitarie ad altri soggetti pubblici	€.	0	0	0	
40201110060000	4.10.20.10.190.040.00.000	Prestazioni assistenza integrativa da pubblico (extraregione) - (soggette a compensazione)	€.	0	0	0	0
40201110070000	4.10.20.10.190.041.00.000	Prestazioni assistenza protesica da pubblico (extraregione) - (soggette a compensazione)	€.	0	0	0	0
40201250010000	4.10.20.10.100.900.10.000	Ricoveri Ricavi - Mobilità attiva internazionale	€.	0	0	0	
40201250020000	4.10.20.10.100.900.20.000	Ambulatoriale Ricavi - Mobilità attiva internazionale	€.	0	0	0	
40201250030000	4.10.20.10.100.900.30.000	Altre prestazioni sanitarie Ricavi - Mobilità attiva internazionale	€.	0	0	0	
40201250040000	4.10.20.10.100.900.31.000	Altre prestazioni sanitarie a rilevanza sanitaria - Mobilità attiva Internazionale rilevata dalle ASST, IRCCS	€.	0	0	0	
40201250050000	4.10.20.10.100.900.32.000	Ricoveri - Mobilità attiva internazionale rilevata dalle ASST, IRCCS	€.	0	0	0	
40201250060000	4.10.20.10.100.900.33.000	Ambulatoriale - Mobilità attiva Internazionale rilevata dalle ASST, IRCCS	€.	0	0	0	
40201250070000	4.10.20.10.100.900.34.000	Altre prestazioni sanitarie e sociosanitarie a rilevanza sanitaria ad Aziende sanitarie e casse mutua estera - (fatturate direttamente)	€.	0	0	0	
40201260020000	4.10.20.10.120.901.00.000	REGIONE: Prestazioni di pronto soccorso non segute da ricovero da priv. Extraregione in compensazione (mobilità attiva)	€.	0	0	0	
40201220030000	4.10.20.10.650.030.00.000	(Ricavi per Tamponi v/altre ATS-ASST-Fondazioni della Regione)	€.	0	0	0	
40201220030100	4.10.20.10.650.034.00.000	(Ricavi per tamponi v/ATS di appartenenza)	€.	0	0	0	
40201220040000	4.10.20.10.650.040.00.000	(Ricavi per vaccinazioni v/ATS di appartenenza)	€.	0	0	0	
40202000000000	4.10.20.20.000.000.00.000	**A.2.B) Ricavi per prestazioni non sanitarie - Totale**	€.	***0***	***0***	***0***	***0***

COD_COGE_NI	*COD_COGE_NI_old*	*Descrizione*		*4 °cet al 31/12/2022*	*Preventivo al 31/12/2023*	*Variazione*	*Budget primo trimestre 2023*
40202020000000	4.10.20.20.020.010.00.000	Buoni mensa	€.	0	0	0	
40202050010000	4.10.20.20.050.010.00.000	Ricavi per formazione	€.	0	0	0	
40202050020000	4.10.20.20.050.020.00.000	Ricavi per formazione verso ATS/ASST/Fondazioni della Regione	€.	0	0	0	
40202070010000	4.10.20.20.080.010.00.000	Altri ricavi per prestazioni non sanitarie verso ATS/ASST/Fondazioni della Regione	€.	0	0	0	
40202070020000	4.10.20.20.080.011.00.000	Altri concorsi, recuperi e rimborsi da parte della Regione - GSA	€.	0	0	0	
40202070030000	4.10.20.20.080.030.00.000	Altri ricavi per prestazioni non sanitarie verso altri enti pubblici	€.	0	0	0	
40202070040000	4.10.20.20.080.080.00.000	Altri ricavi per prestazioni non sanitarie verso privati	€.	0	0	0	

BOZZA

40203000000000	4.10.20.30.000.000.00.000	**A.2.C) Altri proventi - Totale**	€.	-	0	0	0

COD_COGE_NI	COD_COGE_NI_old	Descrizione		4 °cet al 31/12/2022	Preventivo al 31/12/2023	Variazione	Budget primo trimestre 2023
40203010000000	4.10.20.30.010.010.00.000	Affitti attivi	€.	0	0	0	
40203030000000	4.10.20.30.010.020.00.000	Altri proventi non sanitari	€.	0	0	0	
40203040000000	4.10.20.30.080.010.00.000	Altri proventi diversi verso ATS/ASST/Fondazioni della Regione	€.	0	0	0	
40203050000000	4.10.20.30.080.030.00.000	Altri proventi diversi verso altri enti pubblici	€.	0	0	0	
40203060000000	4.10.20.30.080.080.00.000	Altri proventi diversi verso privati	€.	0	0	0	

				4 °cet al 31/12/2022	Preventivo al 31/12/2023	Variazione	Budget primo trimestre 2023
40300000000000	4.10.30.00.000.000.00.000	**A.3) Concorsi, recuperi, rimborsi per attività tipiche - Totale**	€.	0	0	0	0
40301000000000	4.10.30.10.000.000.00.000	**A.3.A) Rimborsi assicurativi - Totale**	€.	-	0	0	0

COD_COGE_NI	COD_COGE_NI_old	Descrizione		4 °cet al 31/12/2022	Preventivo al 31/12/2023	Variazione	Budget primo trimestre 2023
40301010000000	4.10.30.10.010.000.00.000	Rimborsi assicurativi	€.	0	0	0	

40302000000000	4.10.30.20.000.000.00.000	**A.3.B) Altri concorsi, recuperi e rimborsi per attività tipiche - Totale**	€.	-	0	0	0

COD_COGE_NI	COD_COGE_NI_old	Descrizione		4 °cet al 31/12/2022	Preventivo al 31/12/2023	Variazione	Budget primo trimestre 2023
40302010010000	4.10.30.20.010.010.00.000	Rimborso personale comandato e convenzionato c/o ATS/ASST/Fondazioni della Regione	€.	0	0	0	
40302010020000	4.10.30.20.010.030.00.000	Rimborso personale comandato e convenzionato c/o altri enti pubblici	€.	0	0	0	
40302010030000	4.10.30.20.010.060.00.000	Rimborso personale comandato e convenzionato c/o Regione Lombardia	€.	0	0	0	
40302030010000	4.10.30.20.030.010.00.000	(Rimborsi per Cessione di sangue ed emocomponenti verso ATS/ASST/Fondazioni della Regione nel circuito SRC)	€.	0	0	0	
40302030040000	4.10.30.20.030.035.00.000	(Rimborsi per Cessione di emocomponenti Extraregione)	€.	0	0	0	
40302030060000	4.10.30.20.030.070.00.000	Rimborsi per vaccinazioni in copagamento	€.	0	0	0	
40302040010000	4.10.30.20.040.010.00.000	Rimborso per acquisto altri beni da parte di ATS/ASST/Fondazioni della Regione	€.	0	0	0	
40302040020000	4.10.30.20.040.030.00.000	Rimborso per acquisto altri beni da parte di altri enti pubblici	€.	0	0	0	
40302050010000	4.10.30.20.050.010.00.000	Altri concorsi, recuperi e rimborsi per attività tipiche da parte di ATS/ASST/Fondazioni della Regione	€.	0	0	0	
40302050020000	4.10.30.20.050.030.00.000	Altri concorsi, recuperi e rimborsi per attività tipiche da parte di altri enti pubblici	€.	0	0	0	
40302050030000	4.10.30.20.050.060.00.000	Altri concorsi, recuperi e rimborsi per attività tipiche da parte di Regione Lombardia	€.	0	0	0	
40302050040010	4.10.30.20.050.070.00.000	Ricavi GSA per differenziale saldo mobilità interregionale	€.	0	0	0	

BRESCIA

40302050040020	4.10.30.20.050.075.00.000	Altre prestazioni sanitarie e sociosanitarie a rilevanza sanitaria erogate a soggetti pubblici Extraregione	€.	0	0	0	
40302060010000	4.10.30.20.080.010.00.000	Recuperi da personale dipendente (vitto, alloggio, ...)	€.	0	0	0	
40302060030000	4.10.30.20.080.025.00.000	Concorsi, recuperi, rimborsi da esternalizzazioni di servizi	€.	0	0	0	
40302060110000	4.10.30.20.080.080.00.000	Altri ricavi per concorsi, recuperi e rimborsi verso privati	€.	0	0	0	
40302070040000	4.10.30.20.060.930.00.000	REGIONE: Rimborso per Pay back sui dispositivi medici	€.	0	0	0	

40400000000000	4.10.40.00.000.000.00.000	**A.4) Compartecipazione alla spesa per prestazioni sanitarie - Totale**	**€.**	-	-	**0**	-

40500000000000	4.10.50.00.000.000.00.000	**A.5) Costi capitalizzati - Totale**	**€.**	-	-	**0**	-

COD_COGE_NI	*COD_COGE_NI_old*	*Descrizione*		*4 °cet al 31/12/2022*	*Preventivo al 31/12/2023*	*Variazione*	*Budget primo trimestre 2023*
40510010010000	4.10.50.10.010.010.00.000	Quota contributi c/capitale da utilizzo finanziamenti per investimenti da Regione	€.	0	0	0	
40510010020000	4.10.50.10.010.012.00.000	Quota contributi c/capitale da utilizzo finanziamenti per investimenti da Regione - Beni di prima dotazione	€.	0	0	0	
40510010030100	4.10.50.10.010.021.00.000	(Quota contributi c/capitale da utilizzo finanziamenti per investimenti dallo Stato)-PNRR/PNC	€.	0	0	0	
40510020010000	4.10.50.10.015.010.00.000	Quota contributi c/esercizio da contributi FSR destinati a investimenti	€.	0	0	0	
40510020020000	4.10.50.10.015.020.00.000	Quota contributi c/esercizio da altri contributi destinati a investimenti	€.	0	0	0	
40510030010000	4.10.50.10.020.010.00.000	Costi capitalizzati da utilizzo riserva plusvalenze da reinvestire	€.	0	0	0	
40510030020000	4.10.50.10.020.020.00.000	Costi capitalizzati da utilizzo riserva successioni e donazioni	€.	0	0	0	
40510030030000	4.10.50.10.020.030.00.000	Costi capitalizzati da utilizzo riserva per investimenti	€.	0	0	0	

				4 °cet al 31/12/2022	*Preventivo al 31/12/2023*	*Variazione*	*Budget primo trimestre 2023*
50000000000000	4.20.00.00.000.000.00.000	**B) COSTI DELLA PRODUZIONE**	**€.**	**0**	***7,190,297***	***7,190,297***	***1,797,574***

				4 °cet al 31/12/2022	*Preventivo al 31/12/2023*	*Variazione*	*Budget primo trimestre 2023*
50100000000000	4.20.05.00.000.000.00.000	**B.1) Acquisti di beni - Totale**	**€.**	**0**	**0**	**0**	**0**
50101000000000	4.20.05.10.000.000.00.000	**B.1.A) Acquisti di beni sanitari - Totale**	€.	-	-	**0**	-

COD_COGE_NI	*COD_COGE_NI_old*	*Descrizione*		*4 °cet al 31/12/2022*	*Preventivo al 31/12/2023*	*Variazione*	*Budget primo trimestre 2023*

BOZZA DI LAVORO

50101010010010	4.20.05.10.010.010.01.050	Farmaceutici: Specialità Medicinali (File F escluso HCV)	€.	0	0	0	
50101010010020	4.20.05.10.010.010.01.070	Farmaceutici: Specialità Medicinali (HCV)	€.	0	0	0	
50101010010030	4.20.05.10.010.010.02.000	Farmaceutici: Specialità Medicinali (altro: farmaci ospedalieri)	€.	0	0	0	
50101010040010	4.20.05.10.010.810.00.000	Farmaceutici: Specialità Medicinali da ATS/ASST/Fondazioni della Regione)	€.	0	0	0	
50101020010000	4.20.05.10.020.010.00.000	Farmaceutici: Ossigeno)	€.	0	0	0	
50101030010000	4.20.05.10.025.010.00.000	Farmaceutici: Specialità Medicinali SENZA AIC)	€.	0	0	0	
50101030020000	4.20.05.10.025.020.00.000	Farmaceutici: Galenici e altri medicinali SENZA AIC)	€.	0	0	0	
50101030030000	4.20.05.10.025.030.00.000	Farmaceutici: Ossigeno e gas medicali SENZA AIC)	€.	0	0	0	
50101040010010	4.20.05.10.030.010.00.000	Emoderivati	€.	0	0	0	
50101040030010	4.20.05.10.030.910.00.000	(Emoderivati di produzione regionale da ATS/ASST/IRCCS/Fondazioni della Regione fuori circuito SRC)	€.	0	0	0	
50101040030020	4.20.05.10.030.920.00.000	(Emoderivati di produzione regionale da ATS/ASST/IRCCS/Fondazioni della Regione nel circuito SRC)	€.	0	0	0	
50101040030030	4.20.05.10.030.930.00.000	Emoderivati di produzione regionale da altri soggetti	€.	0	0	0	
50101050010000	4.20.05.10.040.010.00.000	Prodotti dietetici	€.	0	0	0	
50101060010000	4.20.05.10.050.010.00.000	Dispositivi medici: Cnd W - Materiali Diagnostici in vitro	€.	0	0	0	
50101060020000	4.20.05.10.050.020.00.000	Dispositivi medici: Cnd Z - Materiali diagnostici (materiale per apparecchiature sanitare e relativi componenti)	€.	0	0	0	
50101060030000	4.20.05.10.050.030.00.000	Prodotti chimici: Materiali diagnostici (senza Cnd)	€.	0	0	0	
50101070010000	4.20.05.10.060.011.00.000	Dispositivi Medici: Cnd A - Dispositivi da somministrazione, prelievo e raccolta	€.	0	0	0	
50101070020000	4.20.05.10.060.012.00.000	Dispositivi Medici: Cnd K, L - Strumentario chirurgico	€.	0	0	0	
50101070030000	4.20.05.10.060.013.00.000	Dispositivi Medici: Cnd H - Dispositivi di sutura	€.	0	0	0	
50101070040000	4.20.05.10.060.014.00.000	Dispositivi Medici: Cnd M - Dispositivi per medicazioni generali e specialistiche	€.	0	0	0	
50101070050000	4.20.05.10.060.015.00.000	Dispositivi Medici: Cnd T - Dispositivi di protezione e ausili per incontinenza (d. lgs. 46/97)	€.	0	0	0	
50101070070000	4.20.05.10.060.017.00.000	Dispositivi Medici: Cnd B; G; N; Q; R; U - Presidi medico-chirurgici specialistici	€.	0	0	0	
50101070080000	4.20.05.10.060.018.00.000	Dispositivi Medici: Cnd: D; S; V - Disinfettanti, prodotti per sterilizzazione e dispositivi vari	€.	0	0	0	
50101070090000	4.20.05.10.060.020.00.000	Dispositivi per appar. Cardiocircolatorio Cnd: C	€.	0	0	0	
50101070100000	4.20.05.10.060.030.00.000	Dispositivi medici con repertorio e senza CND (tipo 2, kit)	€.	0	0	0	
50101080010000	4.20.05.10.070.010.00.000	Materiale chirurgico e prodotti per uso veterinario	€.	0	0	0	
50101110020000	4.20.05.10.100.020.00.000	Materiali per la profilassi igienico-sanitari: vaccini	€.	0	0	0	
50101120010000	4.20.05.10.120.010.00.000	Prodotti farmaceutici per uso veterinario	€.	0	0	0	
50101130010000	4.20.05.10.130.010.00.000	(Sangue ed emocomponenti da privato nel circuito SRC)	€.	0	0	0	
50101130030000	4.20.05.10.130.810.00.000	(Sangue ed emocomponenti da ATS/ASST/Fondazioni della Regione nel circuito SRC)	€.	0	0	0	

RISCRITTA

50101140010000	4.20.05.10.800.010.00.000	Altri beni e prodotti sanitari (PRODOTTI SENZA REPERTORIO E/O CND)	€.	0	0	0	
50101150000000	4.20.05.10.800.810.00.000	Altri beni e prodotti sanitari da ATS/ASST/Fondazioni della Regione	€.	0	0	0	
50101150010010	4.20.05.10.800.811.00.000	Altri beni e prodotti sanitari (Prodotti farmaceutici ed emoderivati) da ATS/ASST/Fondazioni della Regione	€.	0	0	0	
50101150020000	4.20.05.10.800.813.00.000	Altri beni e prodotti sanitari (Dispositivi Medici) da ATS/ASST/Fondazioni della Regione	€.	0	0	0	
50101150030000	4.20.05.10.800.814.00.000	Altri beni e prodotti sanitari (Prodotti dietetici) da ATS/ASST/Fondazioni della Regione	€.	0	0	0	
50101150040000	4.20.05.10.800.815.00.000	Altri beni e prodotti sanitari (Materiali per la profilassi - vaccini) da ATS/ASST/Fondazioni della Regione	€.	0	0	0	
50101150050000	4.20.05.10.800.816.00.000	Altri beni e prodotti sanitari (Prodotti chimici) da ATS/ASST/Fondazioni della Regione	€.	0	0	0	
50101150060000	4.20.05.10.800.817.00.000	Altri beni e prodotti sanitari (Materiali e prodotti per uso veterinario) da ATS/ASST/Fondazioni della Regione	€.	0	0	0	
50101150070000	4.20.05.10.800.818.00.000	Altri beni e prodotti sanitari Altri beni e prodotti sanitari) da ATS/ASST/Fondazioni della Regione	€.	0	0	0	

50102000000000	4.20.05.20.000.000.00.000	**B.1.B) Acquisti di beni non sanitari - Totale**	€.	-	-	**0**	-

COD_COGE_NI	*COD_COGE_NI_old*	*Descrizione*		*4 °cet al 31/12/2022*	*Preventivo al 31/12/2023*	*Variazione*	*Budget primo trimestre 2023*
50102010000000	4.20.05.20.010.010.00.000	Prodotti alimentari	€.	0	0	0	
50102020000000	4.20.05.20.020.010.00.000	Materiale di guardaroba, di pulizia e di convivenza in genere	€.	0	0	0	
50102030010000	4.20.05.20.030.010.00.000	Carburanti e lubrificanti	€.	0	0	0	
50102030020000	4.20.05.20.030.020.00.000	Combustibili	€.	0	0	0	
50102040000000	4.20.05.20.040.010.00.000	Cancelleria e stampati	€.	0	0	0	
50102050000000	4.20.05.20.050.010.00.000	Supporti informatici e materiale per EDP	€.	0	0	0	
50102060010000	4.20.05.20.060.010.00.000	Materiale per manutenzioni e riparazioni immobili e loro pertinenze	€.	0	0	0	
50102060020000	4.20.05.20.060.020.00.000	Materiale per manutenzioni e riparazioni mobili e macchine	€.	0	0	0	
50102060030000	4.20.05.20.060.030.00.000	Materiale per manutenzioni e riparazioni attrezzature tecnico scientifico sanitarie	€.	0	0	0	
50102060040000	4.20.05.20.060.040.00.000	Materiale per manutenzioni e riparazioni attrezzature tecnico economali	€.	0	0	0	
50102060060000	4.20.05.20.060.080.00.000	Materiale per manutenzioni e riparazioni - Altro	€.	0	0	0	
50102070010000	4.20.05.20.800.010.00.000	Altri beni non sanitari	€.	0	0	0	
50102070020000	4.20.05.20.800.810.00.000	Altri beni non sanitari da ATS/ASST/Fondazioni della Regione	€.	0	0	0	

				4 °cet al 31/12/2022	*Preventivo al 31/12/2023*	*Variazione*	*Budget primo trimestre 2023*
50200000000000	4.20.10.00.000.000.00.000	**B.2) Acquisti di servizi - Totale**	**€.**	**0**	**7,190,297**	***7,190,297***	**1,797,574**

BOZZA

				4 °cet al 31/12/2022	Preventivo al 31/12/2023	Variazione	Budget primo trimestre 2023
50201000000000	4.20.10.10.000.000.00.000	**B.2.A) Acquisti di servizi sanitari - Totale**	€.	**0**	**6,910,297**	***6,910,297***	**1,727,574**
50201010000000	4.20.10.10.010.000.00.000	**B.2.A.1) Acquisti di servizi sanitari per medicina di base - Totale**	€.	**-**	**-**	***0***	**-**

COD_COGE_NI	*COD_COGE_NI_old*	*Descrizione*		*4 °cet al 31/12/2022*	*Preventivo al 31/12/2023*	*Variazione*	*Budget primo trimestre 2023*
50201010070010	4.20.10.10.010.110.00.000	Assistenza per medicina di base convenzionata: da strutture pubbliche ubicate nel proprio territorio: ASST/Fondazioni pubbliche	€.	0	0	*0*	0
50201010070020	4.20.10.10.010.120.00.000	Assistenza per medicina di base convenzionata: da strutture pubbliche ubicate in altre province della Regione: ATS/ASST/Fondazioni pubbliche	€.	0	0	*0*	0

50201020000000	4.20.10.10.020.000.00.000	**B.2.A.2) Acquisti di servizi sanitari per farmaceutica - Totale**	€.	**-**	***0***	***0***	***0***

COD_COGE_NI	*COD_COGE_NI_old*	*Descrizione*		*4 °cet al 31/12/2022*	*Preventivo al 31/12/2023*	*Variazione*	*Budget primo trimestre 2023*
50201020010030	4.20.10.10.020.010.21.000	Acquisti di servizi sanitari per farmaceutica: da strutture pubbliche ubicate nel proprio territorio: ASST/Fondazioni pubbliche	€.	0	0	*0*	0
50201020010040	4.20.10.10.020.010.22.000	Acquisti di servizi sanitari per farmaceutica: da strutture pubbliche ubicate in altre province della Regione: ATS/ASST/Fondazioni pubbliche	€.	0	0	*0*	0

50201030000000	4.20.10.10.030.000.00.000	**B.2.A.3) Acquisti di servizi sanitari per assistenza specialistica ambulatoriale - Totale**	€.	***0***	***0***	***0***	***0***

COD_COGE_NI	*COD_COGE_NI_old*	*Descrizione*		*4 °cet al 31/12/2022*	*Preventivo al 31/12/2023*	*Variazione*	*Budget primo trimestre 2023*
50201030010000	4.20.10.10.030.010.10.010	Acquisto di prestazioni ambulatoriali da strutture pubbliche ubicate nel proprio territorio: ASST/ATS/Fondazioni pubbliche	€.	0	0	0	
50201030010010	4.20.10.10.030.010.10.011	Acquisto di prestazioni ambulatoriali da strutture pubbliche ubicate nel proprio territorio: ASST/ATS/Fondazioni pubbliche) - escluso PS non seguito da ricovero	€.	0	0	*0*	
50201030010020	4.20.10.10.030.010.10.012	Acquisto di prestazioni di pronto soccorso non seguite da ricovero di strutture pubbliche ubicate nel proprio territorio: ASST/ATS/Fondazioni pubbliche	€.	0	0	*0*	
50201030020000	4.20.10.10.030.010.10.020	Acquisto di prestazioni ambulatoriali da strutture pubbliche ubicate nel proprio territorio: altri soggetti pubblici	€.	0	0	0	0
50201030020010	4.20.10.10.030.010.10.021	Acquisto di prestazioni ambulatoriali da strutture pubbliche ubicate nel proprio territorio: altri soggetti pubblici) - escluso PS non seguito da ricovero	€.	0	0	*0*	
50201030020020	4.20.10.10.030.010.10.022	Acquisto di prestazioni di pronto soccorso non seguite da ricovero di strutture pubbliche ubicate nel proprio territorio: altri soggetti pubblici	€.	0	0	*0*	
50201030030000	4.20.10.10.030.010.10.030	Acquisto di prestazioni ambulatoriali in strutture pubbliche ubicate in altre province della Lombardia: ASST/ATS/Fondazioni pubbliche	€.	0	0	0	0
50201030030010	4.20.10.10.030.010.10.031	Acquisto di prestazioni ambulatoriali in strutture pubbliche ubicate in altre province della Lombardia: ASST/ATS/Fondazioni pubbliche) - escluso PS non seguito da ricovero	€.	0	0	*0*	
50201030030020	4.20.10.10.030.010.10.032	Acquisto di prestazioni di pronto soccorso non seguite da ricovero in strutture pubbliche ubicate in altre province della Lombardia: ASST/ATS/Fondazioni pubbliche	€.	0	0	*0*	

BOZZA

50201030040000	4.20.10.10.030.010.10.050	Acquisto di prestazioni ambulatoriali in strutture pubbliche ubicate in altre province della Lombardia: altri soggetti pubblici	€.	0	0	0		0
50201030040010	4.20.10.10.030.010.10.051	Acquisto di prestazioni ambulatoriali in strutture pubbliche ubicate in altre province della Lombardia: altri soggetti pubblici) - escluso PS non seguito da ricovero	€.	0	0	0		
50201030040020	4.20.10.10.030.010.10.052	Acquisto di prestazioni di pronto soccorso non seguite da ricovero in strutture pubbliche ubicate in altre province della Lombardia: altri soggetti pubblici	€.	0	0	0		
50201030050000	4.20.10.10.030.010.20.010	Acquisto di prestazioni ambulatoriali da strutture private ubicate nel proprio territorio: IRCCS privati	€.	0	0	0		0
50201030050010	4.20.10.10.030.010.20.011	Acquisto di prestazioni ambulatoriali da strutture private ubicate nel proprio territorio: IRCCS privati) - escluso PS non seguito da ricovero	€.	0	0	0		
50201030050020	4.20.10.10.030.010.20.012	Acquisto di prestazioni di pronto soccorso non seguite da ricovero da strutture private ubicate nel proprio territorio: IRCCS privati	€.	0	0	0		
50201030060000	4.20.10.10.030.010.20.020	Acquisto di prestazioni ambulatoriali da strutture private ubicate nel proprio territorio: ospedali classificati	€.	0	0	0		0
50201030060010	4.20.10.10.030.010.20.021	Acquisto di prestazioni ambulatoriali da strutture private ubicate nel proprio territorio: ospedali classificati) - escluso PS non seguito da ricovero	€.	0	0	0		
50201030060020	4.20.10.10.030.010.20.022	Acquisto di prestazioni di pronto soccorso non seguite da ricovero da strutture private ubicate nel proprio territorio: Ospedali classificati	€.	0	0	0		
50201030070000	4.20.10.10.030.010.20.030	Acquisto di prestazioni ambulatoriali da strutture private ubicate nel proprio territorio: case di cura private	€.	0	0	0		0
50201030070010	4.20.10.10.030.010.20.031	Acquisto di prestazioni ambulatoriali da strutture private ubicate nel proprio territorio: case di cura private) - escluso PS non seguito da ricovero	€.	0	0	0		
50201030070020	4.20.10.10.030.010.20.032	Acquisto di prestazioni di pronto soccorso non seguite da ricovero da strutture private ubicate nel proprio territorio: case di cura private	€.	0	0	0		
50201030080000	4.20.10.10.030.010.20.040	Acquisto di prestazioni ambulatoriali da strutture private ubicate nel proprio territorio: strutture accreditate	€.	0	0	0		
50201030080010	4.20.10.10.030.010.20.041	Acquisto di prestazioni ambulatoriali da strutture private ubicate nel proprio territorio: strutture accreditate) - escluso PS non seguito da ricovero	€.	0	0	0		
50201030080020	4.20.10.10.030.010.20.042	Acquisto di prestazioni di pronto soccorso non seguite da ricovero da strutture private ubicate nel proprio territorio: strutture accreditate	€.	0	0	0		
50201030080030	4.20.10.10.030.010.20.043	(acquisto di prestazioni ambulatoriali da strutture private ubicate nel proprio territorio: strutture accreditate) - Mobilità Internazionale	€.	0	0	0		
50201030090000	4.20.10.10.030.010.20.110	Acquisto di prestazioni ambulatoriali in strutture private ubicate in altre province della Lombardia: IRCCS privati	€.	0	0	0		0
50201030090010	4.20.10.10.030.010.20.111	Acquisto di prestazioni ambulatoriali in strutture private ubicate in altre province della Lombardia: IRCCS privati - escluso PS non seguito da ricovero		0	0	0		
50201030090020	4.20.10.10.030.010.20.112	Acquisto di prestazioni di pronto soccorso non seguite da ricovero in strutture private ubicate in altre province della Lombardia: IRCCS privati		0	0	0		
50201030100000	4.20.10.10.030.010.20.120	Acquisto di prestazioni ambulatoriali in strutture private ubicate in altre province della Lombardia: ospedali classificati	€.	0	0	0		0
50201030100010	4.20.10.10.030.010.20.121	Acquisto di prestazioni ambulatoriali in strutture private ubicate in altre province della Lombardia: ospedali classificati - escluso PS non seguito da ricovero		0	0	0		
50201030100020	4.20.10.10.030.010.20.122	Acquisto di prestazioni di pronto soccorso non seguite da ricovero in strutture private ubicate in altre province della Lombardia: ospedali classificati		0	0	0		
50201030110000	4.20.10.10.030.010.20.130	Acquisto di prestazioni ambulatoriali in strutture private ubicate in altre province della Lombardia: case di cura private	€.	0	0	0		0
50201030110010	4.20.10.10.030.010.20.131	Acquisto di prestazioni ambulatoriali in strutture private ubicate in altre province della Lombardia: case di cura private - escluso PS non seguito da ricovero		0	0	0		
50201030110020	4.20.10.10.030.010.20.132	Acquisto di prestazioni di pronto soccorso non seguite da ricovero in strutture private ubicate in altre province della Lombardia: case di cura private		0	0	0		
50201030120000	4.20.10.10.030.010.20.140	Acquisto di prestazioni ambulatoriali in strutture private ubicate in altre province della Lombardia: strutture accreditate	€.	0	0	0		0

50201030120010	4.20.10.10.030.010.20.141	Acquisto di prestazioni ambulatoriali in strutture private ubicate in altre province della Lombardia: strutture accreditate - escluso PS non seguito da ricovero		0	0	0	
50201030120020	4.20.10.10.030.010.20.142	Acquisto di prestazioni di pronto soccorso non seguite da ricovero in strutture private ubicate in altre province della Lombardia: strutture accreditate		0	0	0	
50201030130000	4.20.10.10.030.010.30.010	Acquisto di prestazioni ambulatoriali in strutture ubicate fuori Regione (mobilità passiva in compensazione)	€.	0	0	0	0
50201030140000	4.20.10.10.030.020.10.010	Assistenza medico specialistica convenzionata interna (SUMAI)	€.	0	0	0	
50201030170031	4.20.10.10.030.040.10.031	(acquisto prestazioni per progettualità di Neuro-psichiatria Infantile da pubblico)	€.	0	0	0	
50201030170130	4.20.10.10.030.040.30.010	Acquisto di prestazioni di Neuro-psichiatria Infantile (Uonpia) in strutture private ubicate fuori regione (mobilità passiva non in compensazione)	€.	0	0	0	
50201030180000	4.20.10.10.030.900.90.900	REGIONE: Mobilità attiva Specialistica, Screening, NPI privato da contabilizzare a costo)	€.	0	0	0	0
50201030180010	4.20.10.10.030.900.90.901	REGIONE: Mobilità attiva Specialistica, Screening, NPI privato da contabilizzare a costo) - escluso PS non seguito da ricovero	€.	0	0	0	
50201030180020	4.20.10.10.030.900.90.902	REGIONE : Mobilità attiva prestazioni di pronto soccorso non seguite da ricovero - da privato per cittadini non residenti - Extraregione (mobilità attiva in compensazione)	€.	0	0	0	

COD_COGE_NI	*COD_COGE_NI_old*	*Descrizione*		*4 °cet al 31/12/2022*	*Preventivo al 31/12/2023*	*Variazione*	*Budget primo trimestre 2023*
50201040010010	4.20.10.10.040.005.10.000	Acquisti di servizi sanitari per assistenza riabilitativa da struture pubbliche ubicate nel proprio territorio: ASST/Fondazioni pubbliche	€.	0	0	0	0
50201040010020	4.20.10.10.040.005.20.000	Acquisti di servizi sanitari per assistenza riabilitativada strutture pubbliche ubicate in altre province della Regione: ATS/ASST/Fondazioni pubbliche	€.	0	0	0	0

COD_COGE_NI	*COD_COGE_NI_old*	*Descrizione*		*4 °cet al 31/12/2022*	*Preventivo al 31/12/2023*	*Variazione*	*Budget primo trimestre 2023*
50201050070000	4.20.10.10.050.450.00.000	Acquisto di prestazioni relative all'Assistenza Integrativa Extraregione	€.	0	0	0	
50201050080010	4.20.10.10.050.460.00.000	Acquisto di prestazioni relative all'Assistenza Integrativa da strutture pubbliche ubicate nel proprio territorio: ATS/ASST/Fondazioni pubbliche	€.	0	0	0	
50201050080020	4.20.10.10.050.470.00.000	Acquisto di prestazioni relative all'Assistenza Integrativa da strutture pubbliche ubicate in altre province della Regione: ATS/ASST/Fondazioni pubbliche	€.	0	0	0	
50201050080030	4.20.10.10.050.480.00.000	Acquisto di prestazioni relative all'Assistenza Integrativa da altre strutture pubbliche della Regione	€.	0	0	0	
50201050080040	4.20.10.10.050.490.00.000	Acquisto di prestazioni relativa all'Assistenza Integrativa da altri soggetti pubblici della Regione	€.	0	0	0	
50201050090010	4.20.10.10.050.500.00.000	Acquisto di prestazioni relativa all'Assistenza Integrativa in strutture ubicate fuori Regione	€.	0	0	0	
50201050100010	4.20.10.10.050.510.00.000	Acquisto di prestazioni relativa all'Assistenza Protesica da strutture pubbliche ubicate nel proprio territorio: ATS/ ASST/Fondazioni pubbliche	€.	0	0	0	
50201050100020	4.20.10.10.050.520.00.000	Acquisto di prestazioni relative all'Assistenza Protesica da strutture pubbliche ubicate in altre province della Regione: ATS/ASST/Fondazioni pubbliche	€.	0	0	0	
50201050100030	4.20.10.10.050.530.00.000	Acquisto di prestazioni relative all'Assistenza Protesica da altre strutture pubbliche della Regione	€.	0	0	0	
50201050100040	4.20.10.10.050.540.00.000	Acquisto di prestazioni relativa all'Assistenza Protesica da altri soggetti pubblici della Regione	€.	0	0	0	
50201050100050	4.20.10.10.050.550.00.000	Acquisto di prestazioni relative all'Assistenza Protesica in strutture ubicate fuori Regione	€.	0	0	0	

BOZZA

50201060000000	4.20.10.10.060.000.00.000	**B.2.A.6) Acquisti servizi sanitari per assistenza ospedaliera - Totale**	€.	-	0	0	0

COD_COGE_NI	COD_COGE_NI_old	Descrizione		4 °cet al 31/12/2022	Preventivo al 31/12/2023	Variazione	Budget primo trimestre 2023
50201060020040	4.20.10.10.060.020.35.000	Acquisto di Drg da altri privati ubicati nel proprio territorio	€.	0	0	0	
50201060020080	4.20.10.10.060.020.65.000	Acquisto di Drg da altri privati ubicati in altre province della Lombardia	€.	0	0	0	
50201060020090	4.20.10.10.060.020.75.000	(acquisto di Drg da privati - "RISTORI")	€.	0	0	0	

50201070000000	4.20.10.10.070.000.00.000	**B.2.A.7) Acquisto prestazioni di psichiatria residenziale e semiresidenziale - Totale**	€.	-	0	0	0

COD_COGE_NI	COD_COGE_NI_old	Descrizione		4 °cet al 31/12/2022	Preventivo al 31/12/2023	Variazione	Budget primo trimestre 2023
50201070010031	4.20.10.10.070.010.31.000	(acquisto prestazioni per progettualità psichiatria da pubblico)	€.	0	0	0	
50201070020031	4.20.10.10.070.020.31.000	(acquisto prestazioni per progettualità psichiatria da privato)	€.	0	0	0	

50201080000000	4.20.10.10.080.000.00.000	**B.2.A.8) Acquisto prestazioni di distribuzione farmaci e File F - Totale**	€.	-	0	0	0

COD_COGE_NI	COD_COGE_NI_old	Descrizione		4 °cet al 31/12/2022	Preventivo al 31/12/2023	Variazione	Budget primo trimestre 2023
50201080060030	4.20.10.10.080.060.25.000	Acquisto farmaci da strutture private ubicate fuori Regione	€.	0	0	0	
50201080070010	4.20.10.10.080.900.90.000	REGIONE: Mobilità attiva File F, Doppio Canale, Primo Ciclo privato da contabilizzare a costo)	€.	0	0	0	

50201090000000	4.20.10.10.090.000.00.000	**B.2.A.9) Acquisto prestazioni termali in convenzione - Totale**	€.	-	0	0	0

COD_COGE_NI	COD_COGE_NI_old	Descrizione		4 °cet al 31/12/2022	Preventivo al 31/12/2023	Variazione	Budget primo trimestre 2023
50201090010010	4.20.10.10.090.010.00.000	Assistenza termale in convenzione ubicate nel proprio territorio	€.	0	0	0	
50201090010020	4.20.10.10.090.020.00.000	Assistenza termale in convenzione ubicate in altre province della Regione	€.	0	0	0	
50201090010030	4.20.10.10.090.030.00.000	Assistenza termale in convenzione fuori Regione (Mobilità passiva in compensazione)	€.	0	0	0	
50201090030010	4.20.10.10.090.900.00.000	REGIONE: Mobilità attiva prestazioni Termali privato da contabilizzare a costo)	€.	0	0		

50201100000000	4.20.10.10.100.000.00.000	**B.2.A.10) Acquisto prestazioni trasporto sanitari - Totale**	€.	-	0	0	0

COD_COGE_NI	COD_COGE_NI_old	Descrizione		4 °cet al 31/12/2022	Preventivo al 31/12/2023	Variazione	Budget primo trimestre 2023
50201100070000	4.20.10.10.100.020.20.000	Altri Trasporti sanitari da privato	€.	0	0	0	

BOZZA

50201110000000	4.20.10.10.110.000.00.000	**B.2.A.11) Acquisto prestazioni Socio-Sanitaria a rilevanza sanitaria - Totale**	€.	-	0	0	0

COD_COGE_NI	COD_COGE_NI_old	Descrizione		4 °cet al 31/12/2022	Preventivo al 31/12/2023	Variazione	Budget primo trimestre 2023
50201110030030	4.20.10.10.110.010.30.025	Acquisto di prestazioni socio sanitarie a rilevanza sanitaria erogate da strutture pubbliche ubicate fuori Regione - (Extraregione)	€.	0	0	0	
50201110030050	4.20.10.10.110.010.30.040	Acquisto di prestazioni Cure Palliative Domiciliari da Strutture Pubbliche ubicate Fuori Regione		0	0	0	
50201110030060	4.20.10.10.110.010.30.050	Acquisto di prestazioni Cure Palliative Residenziali da Strutture Pubbliche ubicate Fuori Regione		0	0	0	
50201110030070	4.20.10.10.110.010.30.060	Acquisto di prestazioni ADI da Strutture Pubbliche ubicate Fuori Regione		0	0	0	
50201110040010	4.20.10.10.110.010.40.010	Acquisto di prestazioni socio sanitarie integrate da strutture ubicate fuori Regione: di cui per Hospice pubblici	€.	0	0	0	
50201110040030	4.20.10.10.110.010.40.030	Acquisto di prestazioni di assistenza domiciliare integrata ADI) - voucher sociosanitario da pubblico	€.	0	0	0	
50201110040040	4.20.10.10.110.010.40.040	Acquisto servizi socio assistenziali da pubblico	€.	0	0	0	
50201110050030	4.20.10.10.110.010.80.110	Altri acquisti di prestazioni di servizi socio assistenziali da ATS/ASST/Fondazioni della Regione	€.		0	0	
50201110050040	4.20.10.10.110.010.80.120	Altri costi per prestazioni di servizi socio assistenziali da pubblico	€.		0	0	
50201110070140	4.20.10.10.110.020.20.160	Acquisto di prestazioni socio sanitarie integrate da hospice gestiti da ASST ATS/ASST/Fondazioni della Regione	€.	0	0		
50201110070150	4.20.10.10.110.020.20.161	Acquisto di prestazioni di Assistenza domiciliare integrata ADI) gestiti da ASST verso ATS di appartenenza		0	0	0	
50201110070160	4.20.10.10.110.020.20.162	Acquisto di prestazioni di Assistenza domiciliare integrata ADI) gestiti da ASST verso altre ATS della Regione		0	0	0	
50201110070170	4.20.10.10.110.020.20.163	Acquisto di Altre prestazioni sanitarie e sociosanitarie a rilevanza sanitaria (UCP Domiciliare) da ASST verso ATS di appartenenza		0	0	0	
50201110070180	4.20.10.10.110.020.20.164	Acquisto di Altre prestazioni sanitarie e sociosanitarie a rilevanza sanitaria (UCP Domiciliare) da ASST verso altre ATS della Regione		0	0	0	
50201110080070	4.20.10.10.110.020.30.060	Acquisto di prestazioni ADI da Strutture Private ubicate Fuori Regione		0	0		
50201110090010	4.20.10.10.110.020.40.010	Acquisto di servizi di assistenza domiciliare integrata ADI) da privato)	€.	0	0	0	
50201110110030	4.20.10.10.110.020.60.030	Acquisto di prestazioni socio sanitarie integrate da strutture ubicate nel proprio teritorio: di cui per Servizio Residenziale Terapeutico Riabilitativo per Minori SRM privati		0	0	0	
50201110110040	4.20.10.10.110.020.60.040	Acquisto di prestazioni socio sanitarie integrate da strutture ubicate in altre ATS: di cui per Servizio Residenziale Terapeutico Riabilitativo per Minori SRM privati		0	0	0	

50201120000000	4.20.10.10.120.000.00.000	**B.2.A.12) Compartecipazione al personale per att. Libero-prof. (intramoenia) - Totale**	€.	-	0	0	0

COD_COGE_NI	COD_COGE_NI_old	Descrizione		4 °cet al 31/12/2022	Preventivo al 31/12/2023	Variazione	Budget primo trimestre 2023
50201120090000	4.20.10.10.120.045.00.000	Costi per prestazioni sanitarie intramoenia - Altro	€.	0	0	0	

50201130000000	4.20.10.10.130.000.00.000	**B.2.A.13) Rimborsi, assegni e contributi sanitari - Totale**	€.	-	6,890,297	6,890,297	1,722,574

COD_COGE_NI	COD_COGE_NI_old	Descrizione		4 °cet al 31/12/2022	Preventivo al 31/12/2023	Variazione	Budget primo trimestre 2023

BOZZA

50201130010010	4.20.10.10.130.010.10.000	Contributi ad associazioni di volontariato	€.	0	0	0	
50201130010040	4.20.10.10.130.010.25.000	Contributi obbligatori Legge 210/92	€.	0	0	0	
50201130010050	4.20.10.10.130.010.30.000	Altre Contribuzioni Passive e sussidi)	€.	0	3,772,436	3,772,436	943,108
50201130010060	4.20.10.10.130.010.35.000	Altre Contribuzioni Passive e sussidi verso altre ATS/ASST/Fondazioni della Regione	€.	0	0	0	
50201130010070	4.20.10.10.130.010.40.000	Altre Contribuzioni Passive e sussidi verso GSA della Regione)	€.	0	0	0	
50201130010080	4.20.10.10.130.010.45.000	Fondo nazionale per le politiche sociali - risorse per ambiti distrettuali	€.	0	0	0	
50201130010090	4.20.10.10.130.010.50.000	Fondo sociale regionale parte corrente - risorse per ambiti distrettuali	€.	0	1,580,346	1,580,346	395,087
50201130010100	4.20.10.10.130.010.55.000	Fondo nazionale per le non autosufficienze - risorse per ambiti distrettuali	€.	0	1,537,515	1,537,515	384,379
50201130010110	4.20.10.10.130.010.60.000	Fondo nazionale per la famiglia - risorse per ambiti distrettuali	€.	0	0	0	
50201140000000	4.20.10.10.140.000.00.000	**B.2.A.14) Consulenze, Collaborazioni, Interinale e altre prestazioni di lavoro sanitarie e sociosanitarie - Totale**	€.	**-**	**0**	**0**	**0**

COD_COGE_NI	*COD_COGE_NI_old*	*Descrizione*		*4 °cet al 31/12/2022*	*Preventivo al 31/12/2023*	*Variazione*	*Budget primo trimestre 2023*
50201140020040	4.20.10.10.140.020.25.000	Collaborazioni coordinate e continuative - area sociale	€.	0	0	0	
50201140020080	4.20.10.10.140.020.45.000	Prestazioni lavoro interinale (sociale) - da terzi)	€.	0	0	0	
50201140020120	4.20.10.10.140.020.65.000	Prestazioni occasionali e altre prestazioni di lavoro sociali da terzi	€.	0	0	0	
50201140030010	4.20.10.10.140.030.10.000	Rimborso degli oneri stipendiali del personale sanitario che presta servizio in azienda in posizione di comando in ATS/ASST/Fondazioni della Regione)	€.	0	0	0	
50201140030020	4.20.10.10.140.030.20.000	Rimborso degli oneri stipendiali del personale sanitario che presta servizio in azienda in posizione di comando in altri Enti pubblici e Università)	€.	0	0	0	
50201140030040	4.20.10.10.140.030.40.000	Rimborso degli oneri stipendiali del personale sanitario che presta servizio in azienda in posizione di comando da Aziende di altre Regioni)	€.	0	0	0	
50201150000000	4.20.10.10.150.000.00.000	**B.2.A.15) Altri servizi sanitari e sociosanitari a rilevanza sanitaria - Totale**	€.	**-**	**20,000**	**20,000**	**5,000**

COD_COGE_NI	*COD_COGE_NI_old*	*Descrizione*		*4 °cet al 31/12/2022*	*Preventivo al 31/12/2023*	*Variazione*	*Budget primo trimestre 2023*
50201150010010	4.20.10.10.150.010.10.000	Altre prestazioni per servizi sanitari da ATS/ASST/Fondazioni della Regione	€.		0		
50201150010020	4.20.10.10.150.010.15.000	Altre prestazioni per servizi socio sanitari da ATS/ASST/Fondazioni della Regione	€.		0		
50201150010030	4.20.10.10.150.010.17.000	Altre prestazioni per servizi socio sanitari da terzi Assi	€.				
50201150010035	4.20.10.10.150.010.18.000	(Acquisto di servizi di ossigenoterapia domiciliare)	€.				
50201150010040	4.20.10.10.150.010.20.000	Altre prestazioni per servizi sanitari da pubblico	€.		0		
50201150010041	4.20.10.10.150.010.21.000	(Costi per tamponi v/ATS/ASST/IRCCS)	€.		0		
50201150010042	4.20.10.10.150.010.22.000	(Costi per vaccinazioni v/ASST/IRCCS del territorio)	€.		0		
50201150010043	4.20.10.10.150.010.23.000	Altre prestazioni per Nuove Reti Sanitarie da ATS/ASST/Fondazioni della Regione	€.		0		

BUR.CRL.BA.

50201150010044	4.20.10.10.150.010.24.000	Altre prestazioni per subacuti da ATS/ASST/Fondazioni della Regione	€.		0		
50201150010050	4.20.10.10.150.010.25.000	Altre prestazioni per servizi socio sanitari da pubblico	€.		0		
50201150010060	4.20.10.10.150.010.30.000	Servizi sanitari appaltati o in "service" da pubblico	€.		0		
50201150010070	4.20.10.10.150.010.35.000	Altre prestazioni per servizi sanitari da Extraregione	€.		0		
50201150010080	4.20.10.10.150.010.40.000	Altre prestazioni per servizi socio sanitari Extraregione	€.				
50201150020010	4.20.10.10.150.020.10.000	Altre prestazioni per servizi sanitari da terzi	€.		0		
50201150020020	4.20.10.10.150.020.15.000	Altre prestazioni per servizi socio sanitari da terzi	€.		0		
50201150020030	4.20.10.10.150.020.20.000	Altre prestazioni per servizi della ricerca da terzi	€.				
50201150020040	4.20.10.10.150.020.25.000	Altre prestazioni per servizi socio assistenziali da terzi)	€.	0	20,000	*20,000*	5,000
50201150030010	4.20.10.10.150.900.10.100	Ricoveri Costi - Mobilità passiva internazionale)	€.	0	0	*0*	
50201150030020	4.20.10.10.150.900.10.200	Ambulatoriale Costi - Mobilità passiva internazionale)	€.	0	0	*0*	
50201150030030	4.20.10.10.150.900.10.300	Altre prestazioni sanitarie Costi - Mobilità passiva internazionale)	€.	0	0	*0*	
50201150030040	4.20.10.10.150.900.10.400	Ricoveri Costi - Mobilità passiva internazionale rilevata dalle ATS verso le ASST/IRCCS della Regione)	€.	0	0	*0*	
50201150030050	4.20.10.10.150.900.10.500	Ambulatoriale Costi - Mobilità passiva internazionale rilevata dalle ATS verso le ASST/IRCCS della Regione	€.	0	0	*0*	
50201150030060	4.20.10.10.150.900.10.600	Altre prestazioni sanitarie Costi - Mobilità passiva internazionale rilevata dalle ATS verso le ASST/IRCCS della Regione	€.	0	0	*0*	
50201150030070	4.20.10.10.150.900.10.302	Costi per prestazioni sanitarie erogate da aziende sanitarie estere (fatturate direttamente)	€.	0	0	*0*	

				4 °cet al 31/12/2022	*Preventivo al 31/12/2023*	*Variazione*	*Budget primo trimestre 2023*
50202000000000	4.20.10.20.000.000.00.000	**B.2.B) Acquisti di servizi non sanitari - Totale**	€.	**0**	**280,000**	***280,000***	**70,000**
50202010000000	4.20.10.20.010.000.00.000	**B.2.B.1) Servizi non sanitari -Totale**	€.	***0***	***0***	***0***	***0***

COD_COGE_NI	*COD_COGE_NI_old*	*Descrizione*		*4 °cet al 31/12/2022*	*Preventivo al 31/12/2023*	*Variazione*	*Budget primo trimestre 2023*
50202010010000	4.20.10.20.010.010.10.000	Lavanderia	€.	0	0	*0*	
50202010020000	4.20.10.20.010.010.15.000	Pulizia	€.	0	0	*0*	
50202010030000	4.20.10.20.010.010.20.000	Mensa	€.	0	0	0	0
50202010030010	4.20.10.20.010.010.21.000	Mensa dipendenti	€.	0	0	*0*	
50202010030020	4.20.10.20.010.010.22.000	Ticket restaurant dipendenti	€.	0	0	*0*	
50202010030030	4.20.10.20.010.010.23.000	Mensa degenti	€.	0	0	*0*	
50202010040000	4.20.10.20.010.010.25.000	Riscaldamento	€.	0	0	*0*	
50202010050000	4.20.10.20.010.010.30.000	Servizi di elaborazione dati	€.	0	0	*0*	
50202010060000	4.20.10.20.010.010.35.000	Trasporti non sanitari (se non addebitati in fattura dai fornitori di materie e merci)	€.	0	0	*0*	
50202010070000	4.20.10.20.010.010.40.000	Smaltimento rifiuti	€.	0	0	*0*	

BUR.C.R.L.B.A.

50202010080010	4.20.10.20.010.020.10.000	Utenze telefoniche	€.	0	0	0	
50202010080020	4.20.10.20.010.020.20.000	Utenze elettricità	€.	0	0	0	
50202010080030	4.20.10.20.010.020.30.000	Acqua, gas, combustibile)	€.	0	0	0	
50202010080040	4.20.10.20.010.020.40.000	Servizi esterni di vigilanza	€.	0	0	0	
50202010080050	4.20.10.20.010.020.80.000	Altre Utenze)	€.	0	0	0	
50202010090010	4.20.10.20.010.030.10.000	Assicurazioni: Premi per R.C. Professionale)	€.	0	0	0	
50202010090020	4.20.10.20.010.030.20.000	Assicurazioni: Altri premi)	€.	0	0	0	
50202010100010	4.20.10.20.010.040.10.000	Acquisto di altri servizi non sanitari da ATS/ASST/Fondazioni della Regione	€.	0	0	0	
50202010100020	4.20.10.20.010.040.20.000	Acquisto di altri servizi non sanitari da pubblico)	€.	0	0	0	
50202010110010	4.20.10.20.010.050.10.000	Servizi postali e telex	€.	0	0	0	
50202010110020	4.20.10.20.010.050.15.000	Pubblicità e promozione	€.	0	0	0	
50202010110030	4.20.10.20.010.050.20.000	Rimborso spese di viaggio e soggiorno)	€.	0	0	0	
50202010110040	4.20.10.20.010.050.25.000	Altri servizi non sanitari acquistati in "Service")	€.	0	0	0	
50202010110050	4.20.10.20.010.050.80.000	Altri servizi non sanitari)	€.	0	0	0	
50202020000000	4.20.10.20.020.000.00.000	**B.2.B.2) Consulenze, Collaborazioni, Interinale e altre prestazioni di lavoro non sanitarie - Totale**	€.	**-**	***280,000***	***280,000***	***70,000***

COD_COGE_NI	*COD_COGE_NI_old*	*Descrizione*		*4 °cet al 31/12/2022*	*Preventivo al 31/12/2023*	*Variazione*	*Budget primo trimestre 2023*
50202020010010	4.20.10.20.020.010.10.010	Consulenze non sanitarie da ATS/ASST/Fondazioni della Regione	€.	0	0	0	
50202020010020	4.20.10.20.020.010.10.020	Consulenze non sanitarie da altri enti pubblici	€.	0	0	0	
50202020020010	4.20.10.20.020.010.20.010	Servizi per consulenze Amministrative - da privato	€.	0	0	0	
50202020020020	4.20.10.20.020.010.20.020	Servizi per consulenze Tecniche - da privato	€.	0	10,000	10,000	2,500
50202020020030	4.20.10.20.020.010.20.030	Servizi per consulenze Legali - da privato	€.	0	0	0	
50202020020040	4.20.10.20.020.010.20.040	Servizi per consulenze Notarili - da privato	€.	0	0	0	
50202020030010	4.20.10.20.020.020.10.000	Spese per collaborazioni coordinate e continuative Amministrative - da privato	€.	0	0	0	
50202020030020	4.20.10.20.020.020.20.000	Spese per collaborazioni coordinate e continuative Tecniche - da privato	€.	0	0	0	
50202020030030	4.20.10.20.020.020.25.000	Indennità a personale universitario - area non sanitaria	€.				
50202020030040	4.20.10.20.020.020.30.000	Prestazioni lavoro interinale Amministrativo (non sanitario) - da privato	€.	0	270,000	270,000	67,500
50202020030050	4.20.10.20.020.020.40.000	Prestazioni lavoro interinale Tecnico (non sanitario) - da privato	€.	0	0	0	
50202020030060	4.20.10.20.020.020.50.000	Prestazioni occasionali e altre prestazioni di lavoro non sanitarie - da privato	€.	0	0	0	

RISCATTA

50202020030070	4.20.10.20.020.020.60.000	Personale religioso	€.	0	0	0	
50202020030080	4.20.10.20.020.020.61.000	Altre Consulenze non sanitarie da privato - - in attuazione dell'art.79, comma 1 sexies lettera c), del D.L. 112/2008, convertito con legge 133/2008 e della legge 23 dicembre 2009 n. 191)	€.	0	0	0	0
50202020040010	4.20.10.20.020.030.10.000	Rimborso degli oneri stipendiali del personale non sanitario che presta servizio in azienda in posizione di comando in ATS/ASST/Fondazioni della Regione)	€.	0	0	0	
50202020040020	4.20.10.20.020.030.20.000	Rimborso degli oneri stipendiali del personale non sanitario che presta servizio in azienda in posizione di comando in altri Enti pubblici e Università)	€.	0	0	0	
50202020040030	4.20.10.20.020.030.30.000	Rimborso degli oneri stipendiali del personale non sanitario che presta servizio in azienda in posizione di comando dalla Regione Lombardia)	€.	0	0	0	
50202030000000	4.20.10.20.030.000.00.000	**B.2.B.3) Formazione (esternalizzata e non) - Totale**	€.	-	**0**	**0**	**0**

COD_COGE_NI	*COD_COGE_NI_old*	*Descrizione*		*4 °cet al 31/12/2022*	*Preventivo al 31/12/2023*	*Variazione*	*Budget primo trimestre 2023*
50202030010000	4.20.10.20.030.010.00.000	Formazione esternalizzata da pubblico (Iref, Università, …)	€.	0	0	0	
50202030020000	4.20.10.20.030.020.00.000	Formazione esternalizzata da ATS/ASST/Fondazioni della Regione	€.	0	0	0	
50202030030000	4.20.10.20.030.110.00.000	Formazione esternalizzata da privato	€.	0	0	0	
50202030040000	4.20.10.20.030.120.00.000	Formazione non esternalizzata da privato	€.	0	0	0	

50300000000000	4.20.15.00.000.000.00.000	**B.3) Manutenzione e riparazione (ordinaria esternalizzata) - Totale**	€.	-	-	**0**	-

COD_COGE_NI	*COD_COGE_NI_old*	*Descrizione*		*4 °cet al 31/12/2022*	*Preventivo al 31/12/2023*	*Variazione*	*Budget primo trimestre 2023*
50310000000000	4.20.15.10.000.000.00.000	Manutenzione e riparazione ordinaria esternalizzata per immobili e loro pertinenze	€.	0	0	0	
50320000000000	4.20.15.15.000.000.00.000	Manutenzione e riparazione ordinaria esternalizzata per impianti e macchinari	€.	0	0	0	
50330000000000	4.20.15.20.000.000.00.000	Manutenzione e riparazione ordinaria esternalizzata per mobili e macchine	€.	0	0	0	
50340000000000	4.20.15.30.000.000.00.000	Manutenzione e riparazione ordinaria esternalizzata per attrezzature tecnico-scientifiche sanitarie	€.	0	0	0	
50350000000000	4.20.15.40.000.000.00.000	Manutenzione e riparazione ordinaria esternalizzata per automezzi sanitari	€.	0	0	0	
50360000000000	4.20.15.50.000.000.00.000	Manutenzione e riparazione ordinaria esternalizzata per automezzi non sanitari	€.	0	0	0	
50370000000000	4.20.15.80.000.000.00.000	Altre manutenzioni e riparazioni)	€.	0	0	0	
50380000000000	4.20.15.90.000.000.00.000	Manutenzioni e riparazioni da ATS/ASST/Fondazioni della Regione	€.	0	0	0	

50400000000000	4.20.20.00.000.000.00.000	**B.4) Godimento di beni di terzi - Totale**	€.	-	-	**0**	-

BOZZA

COD_COGE_NI	COD_COGE_NI_old	Descrizione		4 °cet al 31/12/2022	Preventivo al 31/12/2023	Variazione	Budget primo trimestre 2023
50410010000000	4.20.20.10.010.000.00.000	Affitti passivi)	€.	0	0	0	
50410020000000	4.20.20.10.020.000.00.000	Spese condominiali	€.	0	0	0	
50420010000000	4.20.20.20.010.000.00.000	Canoni di Noleggio sanitari (esclusa protesica)	€.	0	0	0	
50420030000000	4.20.20.20.020.000.00.000	Canoni di Noleggio non sanitari	€.	0	0	0	
50430010000000	4.20.20.30.010.000.00.000	Canoni di leasing sanitari	€.	0	0	0	
50430020000000	4.20.20.30.020.000.00.000	Canoni di leasing non sanitari	€.	0	0	0	
50440010000000	4.20.20.40.010.000.00.000	Canoni di project financing	€.	0	0	0	
50450010000000	4.20.20.80.010.000.00.000	Locazioni e noleggi da ATS/ASST/Fondazioni della Regione	€.	0	0	0	

				4 °cet al 31/12/2022	Preventivo al 31/12/2023	Variazione	Budget primo trimestre 2023
50499999999999	4.20.25.00.000.000.00.000	**Costo del Personale (Totale)**	€.	**0**	**0**	**0**	**0**

50500000000000	4.20.25.10.000.000.00.000	**B.5 Personale del ruolo sanitario - Totale**	**€.**	**-**	**-**	**0**	**-**

COD_COGE_NI	COD_COGE_NI_old	Descrizione		4 °cet al 31/12/2022	Preventivo al 31/12/2023	Variazione	Budget primo trimestre 2023
50510010010000	4.20.25.10.010.010.00.000	Ruolo Sanitario - T.INDETERMINATO - - Personale dirigente medico / veterinario - Competenze fisse)	€.	0	0	0	
50510010020000	4.20.25.10.010.020.00.000	Ruolo Sanitario - T.INDETERMINATO - - Personale dirigente medico / veterinario - Straordinario)	€.	0	0	0	
50510010030000	4.20.25.10.010.025.00.000	Ruolo Sanitario - T.INDETERMINATO - - Personale dirigente medico / veterinario - Retr. Posizione)	€.	0	0	0	
50510010040000	4.20.25.10.010.030.00.000	Ruolo Sanitario - T.INDETERMINATO - - Personale dirigente medico / veterinario - Indennità varie)	€.	0	0	0	
50510010050000	4.20.25.10.010.040.00.000	Ruolo Sanitario - T.INDETERMINATO - - Personale dirigente medico / veterinario - Competenze personale comandato)	€.	0	0	0	
50510010060000	4.20.25.10.010.050.00.000	Ruolo Sanitario - T.INDETERMINATO - - Personale dirigente medico / veterinario - Incentivazione (retribuzione di risultato)	€.	0	0	0	
50510010070000	4.20.25.10.010.060.00.000	Ruolo Sanitario - T.INDETERMINATO - - Personale dirigente medico / veterinario - Risorse aggiuntive regionali)	€.	0	0	0	
50510010090000	4.20.25.10.010.110.00.000	Ruolo Sanitario - T.INDETERMINATO - - Personale dirigente medico / veterinario - Oneri sociali*)	€.	0	0	0	
50510010100000	4.20.25.10.010.210.00.000	Ruolo Sanitario - T.INDETERMINATO - - Personale dirigente medico / veterinario - Accantonamento a TFR)	€.	0	0	0	0
50510010120000	4.20.25.10.010.800.00.000	Ruolo Sanitario - T.INDETERMINATO - - Personale dirigente medico / veterinario - Altri costi del personale)	€.	0	0	0	
50510020010000	4.20.25.10.012.010.00.000	Ruolo Sanitario - T.DETERMINATO - - Personale dirigente medico / veterinario - Competenze fisse)	€.	0	0	0	
50510020020000	4.20.25.10.012.020.00.000	Ruolo Sanitario - T.DETERMINATO - - Personale dirigente medico / veterinario - Straordinario)	€.	0	0	0	
50510020030000	4.20.25.10.012.025.00.000	Ruolo Sanitario - T.DETERMINATO - - Personale dirigente medico / veterinario - Retr. Posizione)	€.	0	0	0	

BLS-CRIPTA

50510020040000	4.20.25.10.012.030.00.000	Ruolo Sanitario - T.DETERMINATO - - Personale dirigente medico / veterinario - Indennità varie)	€.	0	0	0	
50510020060000	4.20.25.10.012.050.00.000	Ruolo Sanitario - T.DETERMINATO - - Personale dirigente medico / veterinario - Incentivazione (retribuzione di risultato)	€.	0	0	0	
50510020070000	4.20.25.10.012.060.00.000	Ruolo Sanitario - T.DETERMINATO - - Personale dirigente medico / veterinario - Risorse aggiuntive regionali)	€.	0	0	0	
50510020090000	4.20.25.10.012.110.00.000	Ruolo Sanitario - T.DETERMINATO - - Personale dirigente medico / veterinario - Oneri sociali*)	€.	0	0	0	
50510020120000	4.20.25.10.012.800.00.000	Ruolo Sanitario - T.DETERMINATO - - Personale dirigente medico / veterinario - Altri costi del personale)	€.	0	0	0	
50520010010000	4.20.25.10.020.010.00.000	Ruolo Sanitario - T.INDETERMINATO- - Personale dirigente non medico - Competenze fisse)	€.	0	0	0	
50520010020000	4.20.25.10.020.020.00.000	Ruolo Sanitario - T.INDETERMINATO- - Personale dirigente non medico - Straordinario)	€.	0	0	0	
50520010030000	4.20.25.10.020.025.00.000	Ruolo Sanitario - T.INDETERMINATO- - Personale dirigente non medico - Retr. Posizione)	€.	0	0	0	
50520010040000	4.20.25.10.020.030.00.000	Ruolo Sanitario - T.INDETERMINATO- - Personale dirigente non medico - Indennità varie)	€.	0	0	0	
50520010050000	4.20.25.10.020.040.00.000	Ruolo Sanitario - T.INDETERMINATO- - Personale dirigente non medico - Competenze personale comandato)	€.	0	0	0	
50520010060000	4.20.25.10.020.050.00.000	Ruolo Sanitario - T.INDETERMINATO- - Personale dirigente non medico - Incentivazione (retribuzione di risultato)	€.	0	0	0	
50520010070000	4.20.25.10.020.060.00.000	Ruolo Sanitario - T.INDETERMINATO- - Personale dirigente non medico - Risorse aggiuntive regionali)	€.	0	0	0	
50520010090000	4.20.25.10.020.110.00.000	Ruolo Sanitario - T.INDETERMINATO- - Personale dirigente non medico - Oneri sociali*)	€.	0	0	0	
50520010100000	4.20.25.10.020.210.00.000	Ruolo Sanitario - T.INDETERMINATO- - Personale dirigente non medico - Accantonamento a TFR)	€.	0	0	0	0
50520010120000	4.20.25.10.020.800.00.000	Ruolo Sanitario - T.INDETERMINATO- - Personale dirigente non medico - Altri costi del personale)	€.	0	0	0	
50520020010000	4.20.25.10.022.010.00.000	Ruolo Sanitario - T.DETERMINATO - - Personale dirigente non medico - Competenze fisse)	€.	0	0	0	
50520020020000	4.20.25.10.022.020.00.000	Ruolo Sanitario - T.DETERMINATO - - Personale dirigente non medico - Straordinario)	€.	0	0	0	
50520020030000	4.20.25.10.022.025.00.000	Ruolo Sanitario - T.DETERMINATO - - Personale dirigente non medico - Retr. Posizione)	€.	0	0	0	
50520020040000	4.20.25.10.022.030.00.000	Ruolo Sanitario - T.DETERMINATO - - Personale dirigente non medico - Indennità varie)	€.	0	0	0	
50520020060000	4.20.25.10.022.050.00.000	Ruolo Sanitario - T.DETERMINATO - - Personale dirigente non medico - Incentivazione (retribuzione di risultato)	€.	0	0	0	
50520020070000	4.20.25.10.022.060.00.000	Ruolo Sanitario - T.DETERMINATO - - Personale dirigente non medico - Risorse aggiuntive regionali)	€.	0	0	0	
50520020090000	4.20.25.10.022.110.00.000	Ruolo Sanitario - T.DETERMINATO - - Personale dirigente non medico - Oneri sociali*)	€.	0	0	0	
50530010010000	4.20.25.10.110.010.00.000	Ruolo Sanitario - T.INDETERMINATO- - Personale comparto - Competenze fisse)	€.	0	0	0	
50530010020000	4.20.25.10.110.020.00.000	Ruolo Sanitario - T.INDETERMINATO- - Personale comparto - Straordinario)	€.	0	0	0	
50530010030000	4.20.25.10.110.030.00.000	Ruolo Sanitario - T.INDETERMINATO- - Personale comparto - Indennità varie)	€.	0	0	0	
50530010040000	4.20.25.10.110.035.00.000	Ruolo Sanitario - T.INDETERMINATO- - Personale comparto - Incentivazione alla produttività collettiva)	€.	0	0	0	
50530010050000	4.20.25.10.110.040.00.000	Ruolo Sanitario - T.INDETERMINATO- - Personale comparto - Competenze personale comandato)	€.	0	0	0	
50530010060000	4.20.25.10.110.050.00.000	Ruolo Sanitario - T.INDETERMINATO- - Personale comparto - Risorse aggiuntive regionali)	€.	0	0	0	
50530010080000	4.20.25.10.110.110.00.000	Ruolo Sanitario - T.INDETERMINATO- - Personale comparto - Oneri sociali*)	€.	0	0	0	
50530010090000	4.20.25.10.110.210.00.000	Ruolo Sanitario - T.INDETERMINATO- - Personale comparto - Accantonamento a TFR)	€.	0	0	0	0

BUROPA

50530010110000	4.20.25.10.110.800.00.000	Ruolo Sanitario - T.INDETERMINATO- - Personale comparto - Altri costi del personale)	€.	0	0	0	
50530020010000	4.20.25.10.112.010.00.000	Ruolo Sanitario - T.DETERMINATO- - Personale comparto - Competenze fisse)	€.	0	0	0	
50530020020000	4.20.25.10.112.020.00.000	Ruolo Sanitario - T.DETERMINATO- - Personale comparto - Straordinario)	€.	0	0	0	
50530020030000	4.20.25.10.112.030.00.000	Ruolo Sanitario - T.DETERMINATO- - Personale comparto - Indennità varie)	€.	0	0	0	
50530020040000	4.20.25.10.112.035.00.000	Ruolo Sanitario - T.DETERMINATO- - Personale comparto - Incentivazione alla produttività collettiva)	€.	0	0	0	
50530020060000	4.20.25.10.112.050.00.000	Ruolo Sanitario - T.DETERMINATO- - Personale comparto - Risorse aggiuntive regionali)	€.	0	0	0	
50530020080000	4.20.25.10.112.110.00.000	Ruolo Sanitario - T.DETERMINATO- - Personale comparto - Oneri sociali*)	€.	0	0	0	
50530020110000	4.20.25.10.112.800.00.000	Ruolo Sanitario - T.DETERMINATO- - Personale comparto - Altri costi del personale)	€.	0	0	0	

50600000000000	4.20.25.20.000.000.00.000	**B.6 Personale del ruolo professionale - Totale**	**€.**	**-**	**-**	***0***	**-**

COD_COGE_NI	*COD_COGE_NI_old*	*Descrizione*		*4 °cet al 31/12/2022*	*Preventivo al 31/12/2023*	*Variazione*	*Budget primo trimestre 2023*
50640010010000	4.20.25.20.020.010.00.000	Ruolo professionale - T.INDETERMINATO- Personale dirigente - Competenze fisse)	€.	0	0	0	
50640010020000	4.20.25.20.020.020.00.000	Ruolo professionale - T.INDETERMINATO- Personale dirigente - Straordinario)	€.	0	0	0	
50640010030000	4.20.25.20.020.025.00.000	Ruolo professionale - T.INDETERMINATO- Personale dirigente - Retr. Posizione)	€.	0	0	0	
50640010040000	4.20.25.20.020.030.00.000	Ruolo professionale - T.INDETERMINATO- Personale dirigente - Indennità varie)	€.	0	0	0	
50640010050000	4.20.25.20.020.040.00.000	Ruolo professionale - T.INDETERMINATO- Personale dirigente - Competenze Personale comandato)	€.	0	0	0	
50640010060000	4.20.25.20.020.050.00.000	Ruolo professionale - T.INDETERMINATO- Personale dirigente - Incentivazione (retribuzione di risultato)	€.	0	0	0	
50640010070000	4.20.25.20.020.060.00.000	Ruolo professionale - T.INDETERMINATO- Personale dirigente - Risorse aggiuntive regionali)	€.	0	0	0	
50640010090000	4.20.25.20.020.110.00.000	Ruolo professionale - T.INDETERMINATO- Personale dirigente - Oneri sociali*)	€.	0	0	0	
50640010120000	4.20.25.20.020.800.00.000	Ruolo professionale - T.INDETERMINATO- Personale dirigente - Altri costi del Ruolo professionale -)	€.	0	0	0	
50640020010000	4.20.25.20.022.010.00.000	Ruolo professionale - T.DETERMINATO- Personale dirigente - Competenze fisse)	€.	0	0	0	
50640020030000	4.20.25.20.022.025.00.000	Ruolo professionale - T.DETERMINATO- Personale dirigente - Retr. Posizione)	€.	0	0	0	
50640020040000	4.20.25.20.022.030.00.000	Ruolo professionale - T.DETERMINATO- Personale dirigente - Indennità varie)	€.	0	0	0	
50640020060000	4.20.25.20.022.050.00.000	Ruolo professionale - T.DETERMINATO- Personale dirigente - Incentivazione (retribuzione di risultato)	€.	0	0	0	
50640020070000	4.20.25.20.022.060.00.000	Ruolo professionale - T.DETERMINATO- Personale dirigente - Risorse aggiuntive regionali)	€.	0	0	0	
50640020090000	4.20.25.20.022.110.00.000	Ruolo professionale - T.DETERMINATO- Personale dirigente - Oneri sociali*)	€.	0	0	0	
50645010050000	4.20.25.20.110.040.00.000	Ruolo professionale - T.INDETERMINATO - Personale comparto - Competenze Ruolo professionale - Personale comandato)	€.	0	0	0	
50645010110000	4.20.25.20.110.800.00.000	Ruolo professionale - T.INDETERMINATO - Personale comparto - Altri costi del personale)	€.	0	0	0	
50645020030000	4.20.25.20.112.030.00.000	Ruolo professionale - T.DETERMINATO - Personale comparto - Indennità varie)	€.	0	0	0	

PUBBLICA

50700000000000	4.20.25.30.000.000.00.000	**B.7 Personale del ruolo tecnico - Totale**	**€.**	-	-	*0*	-

COD_COGE_NI	*COD_COGE_NI_old*	*Descrizione*		*4 °cet al 31/12/2022*	*Preventivo al 31/12/2023*	*Variazione*	*Budget primo trimestre 2023*
50750010010000	4.20.25.30.020.010.00.000	Ruolo tecnico - T.INDETERMINATO - - Personale dirigente - Competenze fisse)	€.	0	0	*0*	
50750010020000	4.20.25.30.020.020.00.000	Ruolo tecnico - T.INDETERMINATO - - Personale dirigente - Straordinario)	€.	0	0	*0*	
50750010030000	4.20.25.30.020.025.00.000	Ruolo tecnico - T.INDETERMINATO - - Personale dirigente - Retr. Posizione)	€.	0	0	*0*	
50750010040000	4.20.25.30.020.030.00.000	Ruolo tecnico - T.INDETERMINATO - - Personale dirigente - Indennità varie)	€.	0	0	*0*	
50750010050000	4.20.25.30.020.040.00.000	Ruolo tecnico - T.INDETERMINATO - - Personale dirigente - Competenze Ruolo tecnico - Personale comandato)	€.	0	0	*0*	
50750010060000	4.20.25.30.020.050.00.000	Ruolo tecnico - T.INDETERMINATO - - Personale dirigente - Incentivazione (retribuzione di risultato)	€.	0	0	*0*	
50750010070000	4.20.25.30.020.060.00.000	Ruolo tecnico - T.INDETERMINATO - - Personale dirigente - Risorse aggiuntive regionali)	€.	0	0	*0*	
50750010090000	4.20.25.30.020.110.00.000	Ruolo tecnico - T.INDETERMINATO - - Personale dirigente - Oneri sociali*)	€.	0	0	*0*	
50750020010000	4.20.25.30.022.010.00.000	Ruolo tecnico - T.DETERMINATO - - Personale dirigente - Competenze fisse)	€.	0	0	*0*	
50750020020000	4.20.25.30.022.020.00.000	Ruolo tecnico - T.DETERMINATO - - Personale dirigente - Straordinario)	€.	0	0	*0*	
50755010030000	4.20.25.30.022.025.00.000	Ruolo tecnico - T.DETERMINATO - - Personale dirigente - Retr. Posizione)	€.	0	0	*0*	
50750020050000	4.20.25.30.022.050.00.000	Ruolo tecnico - T.DETERMINATO - - Personale dirigente - Incentivazione (retribuzione di risultato)	€.	0	0	*0*	
50750020060000	4.20.25.30.022.060.00.000	Ruolo tecnico - T.DETERMINATO - - Personale dirigente - Risorse aggiuntive regionali)	€.	0	0	*0*	
50750020080000	4.20.25.30.022.110.00.000	Ruolo tecnico - T.DETERMINATO - - Personale dirigente - Oneri sociali*)	€.	0	0	*0*	
50755010010000	4.20.25.30.110.010.00.000	Ruolo tecnico - T.INDETERMINATO - - Personale comparto - Competenze fisse)	€.	0	0	*0*	
50755010020000	4.20.25.30.110.020.00.000	Ruolo tecnico - T.INDETERMINATO - - Personale comparto - Straordinario)	€.	0	0	*0*	
50755010040000	4.20.25.30.110.030.00.000	Ruolo tecnico - T.INDETERMINATO - - Personale comparto - Indennità varie)	€.	0	0	*0*	
50755010050000	4.20.25.30.110.035.00.000	Ruolo tecnico - T.INDETERMINATO - - Personale comparto - Incentivazione alla produttività collettiva)	€.	0	0	*0*	
50755010060000	4.20.25.30.110.040.00.000	Ruolo tecnico - T.INDETERMINATO - - Personale comparto - Competenze Ruolo tecnico - Personale comandato)	€.	0	0	*0*	
50755010070000	4.20.25.30.110.050.00.000	Ruolo tecnico - T.INDETERMINATO - - Personale comparto - Risorse aggiuntive regionali)	€.	0	0	*0*	
50755010090000	4.20.25.30.110.110.00.000	Ruolo tecnico - T.INDETERMINATO - - Personale comparto - Oneri sociali*)	€.	0	0	*0*	
50755010100000	4.20.25.30.110.210.00.000	Ruolo tecnico - T.INDETERMINATO - - Personale comparto - Accantonamento a TFR)	€.		0	0	
50755010120000	4.20.25.30.110.800.00.000	Ruolo tecnico - T.INDETERMINATO - - Personale comparto - Altri costi del personale)	€.	0	0	*0*	
50755020010000	4.20.25.30.112.010.00.000	Ruolo tecnico - T.DETERMINATO - - Personale comparto - Competenze fisse)	€.	0	0	*0*	
50755020020000	4.20.25.30.112.020.00.000	Ruolo tecnico - T.DETERMINATO - - Personale comparto - Straordinario)	€.	0	0	*0*	
50755020030000	4.20.25.30.112.030.00.000	Ruolo tecnico - T.DETERMINATO - - Personale comparto - Indennità varie)	€.	0	0	*0*	

BOZZA

50755020040000	4.20.25.30.112.035.00.000	Ruolo tecnico - T.DETERMINATO - - Personale comparto - Incentivazione alla produttività collettiva)	€.	0	0	0	
50755020060000	4.20.25.30.112.050.00.000	Ruolo tecnico - T.DETERMINATO - - Personale comparto - Risorse aggiuntive regionali)	€.	0	0	0	
50755020080000	4.20.25.30.112.110.00.000	Ruolo tecnico - T.DETERMINATO - - Personale comparto - Oneri sociali*)	€.	0	0	0	
50755020110000	4.20.25.30.112.800.00.000	Ruolo tecnico - T.DETERMINATO - - Personale comparto - Altri costi del personale)	€.	0	0	0	

50800000000000	4.20.25.40.000.000.00.000	**B.8 Personale del ruolo amministrativo - Totale**	**€.**	**-**	**-**	***0***	**-**

COD_COGE_NI	*COD_COGE_NI_old*	*Descrizione*		*4 °cet al 31/12/2022*	*Preventivo al 31/12/2023*	*Variazione*	*Budget primo trimestre 2023*
50860010010000	4.20.25.40.020.010.00.000	Ruolo amministrativo - T.INDETERMINATO - Personale dirigente - Competenze fisse)	€.	0	0	0	
50860010020000	4.20.25.40.020.020.00.000	Ruolo amministrativo - T.INDETERMINATO - Personale dirigente - Straordinario)	€.	0	0	0	
50860010030000	4.20.25.40.020.025.00.000	Ruolo amministrativo - T.INDETERMINATO - Personale dirigente - Retr. Posizione)	€.	0	0	0	
50860010040000	4.20.25.40.020.030.00.000	Ruolo amministrativo - T.INDETERMINATO - Personale dirigente - Indennità varie)	€.	0	0	0	
50860010050000	4.20.25.40.020.040.00.000	Ruolo amministrativo - T.INDETERMINATO - Personale dirigente - Competenze Ruolo amministrativo - T.INDETERMINATO - Personale comandato)	€.	0	0	0	
50860010060000	4.20.25.40.020.050.00.000	Ruolo amministrativo - T.INDETERMINATO - Personale dirigente - Incentivazione (retribuzione di risultato)	€.	0	0	0	
50860010070000	4.20.25.40.020.060.00.000	Ruolo amministrativo - T.INDETERMINATO - Personale dirigente - Risorse aggiuntive regionali)	€.	0	0	0	
50860010090000	4.20.25.40.020.110.00.000	Ruolo amministrativo - T.INDETERMINATO - Personale dirigente - Oneri sociali*)	€.	0	0	0	
50860010120000	4.20.25.40.020.800.00.000	Ruolo amministrativo - T.INDETERMINATO - Personale dirigente - Altri costi del Ruolo amministrativo)	€.	0	0	0	
50860020010000	4.20.25.40.022.010.00.000	Ruolo amministrativo - T.DETERMINATO - Personale dirigente - Competenze fisse)	€.	0	0	0	
50860020030000	4.20.25.40.022.025.00.000	Ruolo amministrativo - T.DETERMINATO - Personale dirigente - Retr. Posizione)	€.	0	0	0	
50860020060000	4.20.25.40.022.050.00.000	Ruolo amministrativo - T.DETERMINATO - Personale dirigente - Incentivazione (retribuzione di risultato)	€.	0	0	0	
50860020070000	4.20.25.40.022.060.00.000	Ruolo amministrativo - T.DETERMINATO - Personale dirigente - Risorse aggiuntive regionali)	€.	0	0	0	
50860020090000	4.20.25.40.022.110.00.000	Ruolo amministrativo - T.DETERMINATO - Personale dirigente - Oneri sociali*)	€.	0	0	0	
50865010010000	4.20.25.40.110.010.00.000	Ruolo amministrativo - T.INDETERMINATO - Personale comparto - Competenze fisse)	€.	0	0	0	
50865010020000	4.20.25.40.110.020.00.000	Ruolo amministrativo - T.INDETERMINATO - Personale comparto - Straordinario)	€.	0	0	0	
50865010030000	4.20.25.40.110.030.00.000	Ruolo amministrativo - T.INDETERMINATO - Personale comparto - Indennità varie)	€.	0	0	0	
50865010040000	4.20.25.40.110.035.00.000	Ruolo amministrativo - T.INDETERMINATO - Personale comparto - Incentivazione alla produttività collettiva)	€.	0	0	0	
50865010050000	4.20.25.40.110.040.00.000	Ruolo amministrativo - T.INDETERMINATO - Personale comparto - Competenze Ruolo amministrativo - Personale comandato)	€.	0	0	0	
50865010060000	4.20.25.40.110.050.00.000	Ruolo amministrativo - T.INDETERMINATO - Personale comparto - Risorse aggiuntive regionali)	€.	0	0	0	
50865010080000	4.20.25.40.110.110.00.000	Ruolo amministrativo - T.INDETERMINATO - Personale comparto - Oneri sociali*)	€.	0	0	0	

RI.S.O.R.SE.A.

50865010090000	4.20.25.40.110.210.00.000	Ruolo amministrativo - T.INDETERMINATO - Personale comparto - Accantonamento a TFR)	€.	0	0	0	0
50865010110000	4.20.25.40.110.800.00.000	Ruolo amministrativo - T.INDETERMINATO - Personale comparto - Altri costi del personale)	€.	0	0	0	
50865020010000	4.20.25.40.112.010.00.000	Ruolo amministrativo - T.DETERMINATO - Personale comparto - Competenze fisse)	€.	0	0	0	
50865020020000	4.20.25.40.112.020.00.000	Ruolo amministrativo - T.DETERMINATO - Personale comparto - Straordinario)	€.	0	0	0	
50865020030000	4.20.25.40.112.030.00.000	Ruolo amministrativo - T.DETERMINATO - Personale comparto - Indennità varie)	€.	0	0	0	
50865020040000	4.20.25.40.112.035.00.000	Ruolo amministrativo - T.DETERMINATO - Personale comparto - Incentivazione alla produttività collettiva)	€.	0	0	0	
50865020060000	4.20.25.40.112.050.00.000	Ruolo amministrativo - T.DETERMINATO - Personale comparto - Risorse aggiuntive regionali)	€.	0	0	0	
50865020080000	4.20.25.40.112.110.00.000	Ruolo amministrativo - T.DETERMINATO - Personale comparto - Oneri sociali*)	€.	0	0	0	
50865020110000	4.20.25.40.112.800.00.000	Ruolo amministrativo - T.DETERMINATO - Personale comparto - Altri costi del personale)	€.	0	0	0	

50900000000000	4.20.30.00.000.000.00.000	**B.9 Oneri diversi di gestione - Totale**	**€.**	**-**	**-**	**0**	**-**

COD_COGE_NI	*COD_COGE_NI_old*	*Descrizione*		*4 °cet al 31/12/2022*	*Preventivo al 31/12/2023*	*Variazione*	*Budget primo trimestre 2023*
50910010000000	4.20.30.10.010.000.00.000	Imposte e tasse (escluse Irap e Ires)	€.	0	0	0	
50930030000000	4.20.30.30.010.000.00.000	Rimborso spese organi societari)	€.	0	0	0	
50940010000000	4.20.30.40.010.000.00.000	Indennità, rimborso spese e oneri sociali per il direttore generale, direttore sanitario, direttore amministrativo e componenti del collegio sindacale	€.	0	0		
50940020000000	4.20.30.40.012.000.00.000	Indennità, rimborso spese e oneri sociali per il direttore generale, direttore sanitario, direttore amministrativo e componenti del collegio sindacale v/ATS. ASST, Fondazioni d/Regione	€.	0	0		
50950010000000	4.20.30.50.010.000.00.000	Multe, ammende, penalità, arbitraggi, risarcimenti	€.	0	0	0	
50950030000000	4.20.30.50.030.000.00.000	Commissioni e spese bancarie	€.	0	0	0	
50950040000000	4.20.30.50.040.000.00.000	Abbonamenti, acquisti di libri, riviste e giornali)	€.	0	0	0	
50950060000000	4.20.30.50.080.000.00.000	Altri Oneri diversi di gestione)	€.	0	0	0	
50950070000000	4.20.30.50.085.000.00.000	Altri Oneri diversi di gestione servizi sociosanitari ASSI)	€.	0	0		
50960020000000	4.20.30.90.095.000.00.000	Altri oneri diversi di gestione da ATS/ASST/IRCCS della Regione	€.	0	0	0	
50970010000000	4.20.30.90.100.000.00.000	Altri oneri diversi di gestione - per Autoassicurazione	€.	0	0	0	

				4 °cet al 31/12/2022	*Preventivo al 31/12/2023*	*Variazione*	*Budget primo trimestre 2023*
50999999999999	4.20.40.00.000.000.00.000	**B.10-13) Totale Ammortamenti e svalutazioni**	€.	**0**	**0**	**0**	**0**

PIC.CRI.IRCCS

				4 °cet al 31/12/2022	Preventivo al 31/12/2023	Variazione	Budget primo trimestre 2023
51000000000000	4.20.40.10.000.000.00.000	**B.10) Ammortamenti delle immobilizzazioni immateriali - Totale**	**€.**	**0**	**-**	**0**	**-**
51010000000000	4.20.40.10.010.000.00.000	**B.10 (1) Ammortamenti immobilizzazioni immateriali - Totale**	€.	**-**	**0**	**0**	**0**

COD_COGE_NI	*COD_COGE_NI_old*	*Descrizione*		*4 °cet al 31/12/2022*	*Preventivo al 31/12/2023*	*Variazione*	*Budget primo trimestre 2023*
51010010000000	4.20.40.10.010.010.00.000	Ammortamenti immobilizzazioni immateriali)	€.	0	0	0	

COD_COGE_NI	*COD_COGE_NI_old*	*Descrizione*		*4 °cet al 31/12/2022*	*Preventivo al 31/12/2023*	*Variazione*	*Budget primo trimestre 2023*
51020010000000	4.20.40.10.020.010.00.000	Svalutazione immobilizzazioni immateriali	€.	0		0	

				4 °cet al 31/12/2022	Preventivo al 31/12/2023	Variazione	Budget primo trimestre 2023
51100000000000	4.20.40.20.000.000.00.000	**B.11) Ammortamento dei fabbricati - Totale**	€.	**0**	**0**	**0**	**0**
51110000000000	4.20.40.20.010.000.00.000	**B.11 (1) Ammortamenti dei fabbricati - Totale**	€.	**-**	**0**	**0**	**0**

COD_COGE_NI	*COD_COGE_NI_old*	*Descrizione*		*4 °cet al 31/12/2022*	*Preventivo al 31/12/2023*	*Variazione*	*Budget primo trimestre 2023*
51110010000000	4.20.40.20.010.010.00.000	Ammortamento dei Fabbricati disponibili)	€.	0	0	0	
51110020000000	4.20.40.20.010.020.00.000	Ammortamento dei Fabbricati indisponibili)	€.	0	0	0	
51120000000000	4.20.40.20.020.000.00.000	**B.11 (2) Svalutazione dei fabbricati - Totale**	€.	**-**	**0**	**0**	**0**

COD_COGE_NI	*COD_COGE_NI_old*	*Descrizione*		*4 °cet al 31/12/2022*	*Preventivo al 31/12/2023*	*Variazione*	*Budget primo trimestre 2023*
51120010000000	4.20.40.20.020.010.00.000	Svalutazione dei Terreni e Fabbricati disponibili	€.	0	0	0	
51120020000000	4.20.40.20.020.020.00.000	Svalutazione dei Terreni e Fabbricati indisponibili	€.	0	0	0	

				4 °cet al 31/12/2022	Preventivo al 31/12/2023	Variazione	Budget primo trimestre 2023
51200000000000	4.20.40.30.000.000.00.000	**B.12) Ammortamenti delle altre immobilizzazioni materiali - Totale**	**€.**	**0**	**0**	**0**	**0**

RI.S.C.R.I.B.A.

51210000000000	4.20.40.30.010.000.00.000	**B.12) (1) Ammortamenti delle altre immobilizzazioni materiali - Totale**	€.	-	-	-	-

COD_COGE_NI	*COD_COGE_NI_old*	*Descrizione*		*4 °cet al 31/12/2022*	*Preventivo al 31/12/2023*	*Variazione*	*Budget primo trimestre 2023*
51210010000000	4.20.40.30.010.010.00.000	Ammortamenti delle altre immobilizzazioni materiali)	€.	0	0	*0*	
51210020000000	4.20.40.30.010.015.00.000	Ammortamenti delle immobilizzazioni materiali - attrezzature protesica)	€.	0	0	*0*	

51220000000000	4.20.40.30.020.000.00.000	**B.12) (2) Svalutazione delle altre immobilizzazioni materiali - Totale**	€.	-	-	-	-

COD_COGE_NI	*COD_COGE_NI_old*	*Descrizione*		*4 °cet al 31/12/2022*	*Preventivo al 31/12/2023*	*Variazione*	*Budget primo trimestre 2023*
51220010000000	4.20.40.30.020.010.00.000	Svalutazioni delle altre immobilizzazioni materiali	€.	0	0	*0*	
51220020000000	4.20.40.30.020.015.00.000	Svalutazioni delle immobilizzazioni materiali - attrezzature protesica	€.	0	0	*0*	

51300000000000	4.20.40.40.000.000.00.000	**B.13 Svalutazione dei crediti - Totale**	**€.**	-	-	***0***	-

COD_COGE_NI	*COD_COGE*	*Descrizione*		*4 °cet al 31/12/2022*	*Preventivo al 31/12/2023*	*Variazione*	*Budget primo trimestre 2023*
51310010000000	4.20.40.40.010.000.00.000	Svalutazione dei crediti	€.	0	0	*0*	

				4 °cet al 31/12/2022	*Preventivo al 31/12/2023*	*Variazione*	*Budget primo trimestre 2023*
51400000000000	4.20.50.00.000.000.00.000	**B. 14 Variazione delle rimanenze - Totale**	**€.**	0	**0**	***0***	**0**
51410000000000	4.20.50.10.000.000.00.000	B.14.A Variazione rimanenze sanitarie - Totale	€.	-	-	***0***	-

COD_COGE_NI	*COD_COGE_NI_old*	*Descrizione*		*4 °cet al 31/12/2022*	*Preventivo al 31/12/2023*	*Variazione*	*Budget primo trimestre 2023*
51410010010010	4.20.50.10.005.010.01.050	Farmaceutici: Specialità Medicinali (File F escluso HCV)	€.	0	0	*0*	
51410010010020	4.20.50.10.005.010.01.070	Farmaceutici: Specialità Medicinali (HCV)	€.	0	0	*0*	
51410010020010	4.20.50.10.005.010.02.000	Farmaceutici: Specialità Medicinali (altro: farmaci ospedalieri)	€.	0	0	*0*	
51410050010010	4.20.50.10.020.010.00.000	Prodotti dietetici	€.	0	0	*0*	
51410050010020	4.20.50.10.025.010.00.000	Dispositivi medici: Cnd W - Materiali Diagnostici in vitro	€.	0	0	*0*	
51410060010010	4.20.50.10.030.010.00.000	Dispositivi medici: Cnd Z - Materiali diagnostici (materiale per apparecchiature sanitare e relativi componenti)	€.	0	0	*0*	

BOZZA

51410060010020	4.20.50.10.030.020.00.000	Prodotti chimici: Materiali diagnostici (senza Cnd)	€.	0	0	0	
51410070010010	4.20.50.10.035.011.00.000	Dispositivi Medici: Cnd A - Dispositivi da somministrazione, prelievo e raccolta	€.	0	0	0	
51410070010020	4.20.50.10.035.012.00.000	Dispositivi Medici: Cnd K, L - Strumentario chirurgico	€.	0	0	0	
51410070010030	4.20.50.10.035.013.00.000	Dispositivi Medici: Cnd H - Dispositivi di sutura	€.	0	0	0	
51410070010040	4.20.50.10.035.014.00.000	Dispositivi Medici: Cnd M - Dispositivi per medicazioni generali e specialistiche	€.	0	0	0	
51410070010050	4.20.50.10.035.015.00.000	Dispositivi Medici: Cnd T - Dispositivi di protezione e ausili per incontinenza (d. lgs. 46/97)	€.	0	0	0	
51410070010060	4.20.50.10.035.016.00.000	Dispositivi Medici: Cnd Y - Supporti o ausili tecnici per persone disabili	€.	0	0	0	
51410070010070	4.20.50.10.035.017.00.000	Dispositivi Medici: Cnd B; G; N; Q; R; U - Presidi medico-chirurgici specialistici	€.	0	0	0	
51410070010080	4.20.50.10.035.018.00.000	Dispositivi Medici: Cnd: D; S; V - Disinfettanti, prodotti per sterilizzazione e dispositivi vari	€.	0	0	0	
51410070010090	4.20.50.10.035.020.00.000	Dispositivi medici: Cnd: C - Dispositivi per appar. Cardiocircolatorio	€.	0	0	0	
51410070010100	4.20.50.10.035.030.00.000	Dispositivi medici con repertorio e senza CND (tipo 2, kit)	€.	0	0	0	
51410070010110	4.20.50.10.035.040.00.000	Dispositivi medici: Cnd: C - Dispositivi per appar. Cardiocircolatorio	€.	0	0	0	
51410070020010	4.20.50.10.040.010.00.000	Materiale chirurgico per uso veterinario	€.	0	0	0	
51410070050020	4.20.50.10.055.020.00.000	Materiali per la profilassi igienico-sanitari: vaccini	€.	0	0	0	
51410070060010	4.20.50.10.060.010.00.000	Prodotti farmaceutici per uso veterinario	€.	0	0	0	
51410070080010	4.20.50.10.080.010.00.000	Altri beni e prodotti sanitari (PRODOTTI SENZA REPERTORIO E/O CND)	€.	0	0	0	
51420000000000	4.20.50.20.000.000.00.000	**B.14.B Variazione rimanenze non sanitarie - Totale**	€.	**-**	***0***	***0***	***0***

COD_COGE_NI	*COD_COGE_NI_old*	*Descrizione*		*4 °cet al 31/12/2022*	*Preventivo al 31/12/2023*	*Variazione*	*Budget primo trimestre 2023*
51420010010000	4.20.50.20.005.010.00.000	Prodotti alimentari	€.	0	0	0	
51420020010000	4.20.50.20.010.010.00.000	Materiale di guardaroba, di pulizia e di convivenza in genere	€.	0	0	0	
51420030010000	4.20.50.20.015.010.00.000	Carburante	€.	0	0	0	
51420030020000	4.20.50.20.015.020.00.000	Combustibili	€.	0	0	0	
51420040010000	4.20.50.20.020.010.00.000	Cancelleria e stampati	€.	0	0	0	
51420040020000	4.20.50.20.025.010.00.000	Materiale per EDP	€.	0	0	0	
51420050010000	4.20.50.20.030.010.00.000	Materiale per manutenzioni e riparazioni immobili	€.	0	0	0	
51420050030000	4.20.50.20.030.030.00.000	Materiale per manutenzioni e riparazioni attrez. Tecnico economali	€.	0	0	0	
51420060010000	4.20.50.20.080.010.00.000	Altri beni non sanitari	€.	0	0	0	

PI.S.C.RILEA

51500000000000	4.20.60.00.000.000.00.000	**B.15 Accantonamenti tipici dell'esercizio - Totale**	**€.**	-	-	**0**	-

COD_COGE_NI	*COD_COGE_NI_old*	*Descrizione*		*4 °cet al 31/12/2022*	*Preventivo al 31/12/2023*	*Variazione*	*Budget primo trimestre 2023*
51510010000000	4.20.60.10.010.000.00.000	Accantonamenti per cause civili ed oneri processuali)	€.	0	0	0	
51510020000000	4.20.60.10.020.000.00.000	Accantonamenti per contenzioso personale dipendente)	€.	0	0	0	
51510030000000	4.20.60.10.030.000.00.000	Accantonamenti per rischi connessi all'acquisto di prestazioni sanitarie da privato)	€.	0	0	0	
51510040000000	4.20.60.10.040.000.00.000	Accantonamenti per copertura diretta dei rischi (autoassicurazione)	€.	0	0	0	
51510050000000	4.20.60.10.040.100.00.000	Accantonamenti per copertura diretta dei rischi (autoassicurazione)	€.	0	0	0	
51510060000000	4.20.60.10.040.200.00.000	Accantonamenti per franchigia assicurativa	€.	0	0	0	
51510070000000	4.20.60.10.080.000.00.000	Altri accantonamenti per rischi)	€.	0	0	0	
51520010000000	4.20.60.20.010.000.00.000	Accantonamento al fondo premio per operosità medici SUMAI	€.	0	0	0	
51530010000000	4.20.60.30.010.000.00.000	Accantonamenti per interessi di mora)	€.	0	0	0	
51540010000000	4.20.60.40.010.000.00.000	Acc. Rinnovi convenzioni MMG/Pls/MCA ed altri)	€.	0	0	0	
51540020000000	4.20.60.40.020.000.00.000	Acc. Rinnovi contratt. - dirigenza medica)	€.	0	0	0	
51540030000000	4.20.60.40.030.000.00.000	Acc. Rinnovi contratt.- dirigenza non medica)	€.	0	0	0	
51540040000000	4.20.60.40.040.000.00.000	Acc. Rinnovi contratt.: - comparto)	€.	0	0	0	
51540050000000	4.20.60.40.041.000.00.000	Acc. per Fondi integrativi pensione	€.	0	0	0	
51550010000000	4.20.60.50.005.000.00.000	Accantonamenti per quote inutilizzate contributi da Regione e Prov. Aut. per quota F.S. indistinto finalizzato	€.	0	0	0	
51550070000000	4.20.60.50.030.000.00.000	Accantonamenti per quote inutilizzate contributi vincolati dell'esercizio da soggetti pubblici (extra fondo) Vincolati	€.	0	0	0	
51550120000000	4.20.60.50.080.000.00.000	Accantonamenti per quote inutilizzate contributi vincolati dell'esercizio da privati (altro)	€.	0	0	0	
51550140000000	4.20.60.50.090.000.00.000	Accantonamenti per quote inutilizzate contributi da soggetti privati per ricerca	€.	0	0	0	
51560010000000	4.20.60.80.010.000.00.000	Altri accantonamenti	€.	0	0	0	0
51560010100000	4.20.60.80.010.100.00.000	Accantonamenti libera professione	€.	0	0	0	
51560010200000	4.20.60.80.010.200.00.000	Altri accantonamenti altro	€.	0	0	0	
51560020000000	4.20.60.80.015.000.00.000	Altri accantonamenti ASSI	€.	0	0	0	

				4 °cet al 31/12/2022	*Preventivo al 31/12/2023*	*Variazione*	*Budget primo trimestre 2023*
60000000000000	5.00.00.00.000.000.00.000	**C) PROVENTI ED ONERI FINANZIARI**	€.	**0**	**0**	**0**	**0**

4 °cet al 31/12/2022	*Preventivo al 31/12/2023*	*Variazione*	*Budget primo trimestre 2023*

BUSCRIPT S.r.l.

60599999999999	5.10.00.00.000.000.00.000	**C) PROVENTI FINANZIARI (Parziale)**	€.	**0**	***0***	***0***	***0***

61000000000000	5.10.10.00.000.000.00.000	**C.1 Interessi attivi - Totale**	**€.**	**0**	**0**	***0***	**0**

COD_COGE_NI	*COD_COGE_NI_old*	*Descrizione*		*4 °cet al 31/12/2022*	*Preventivo al 31/12/2023*	*Variazione*	*Budget primo trimestre 2023*
61010010000000	5.10.10.10.010.000.00.000	Interessi attivi su c/tesoreria	€.	0	0	*0*	
61020020000000	5.10.10.20.020.000.00.000	Interessi attivi su c/c postali	€.	0	0	*0*	
61040010000000	5.10.10.30.080.000.00.000	Altri interessi attivi)	€.	0	0	*0*	
61050010000000	5.10.10.30.090.000.00.000	Interessi attivi verso ATS-ASST-Fondazioni della Regione	€.	0	0	*0*	

62000000000000	5.10.20.00.000.000.00.000	**C.2 Altri proventi finanziari - Totale**	**€.**	**0**	**0**	***0***	**0**

COD_COGE_NI	*COD_COGE_NI_old*	*Descrizione*		*4 °cet al 31/12/2022*	*Preventivo al 31/12/2023*	*Variazione*	*Budget primo trimestre 2023*
62010000000000	5.10.20.10.000.000.00.000	Proventi da partecipazioni	€.	0	0	*0*	
62020000000000	5.10.20.20.000.000.00.000	Proventi finanziari da crediti iscritti nelle immobilizzazioni	€.	0	0	*0*	
62030000000000	5.10.20.30.000.000.00.000	Proventi finanziari da titoli iscritti nelle immobilizzazioni	€.	0	0	*0*	
62040000000000	5.10.20.40.000.000.00.000	Altri proventi finanziari diversi dai precedenti)	€.	0	0	*0*	
62050000000000	5.10.20.50.000.000.00.000	Utili su cambi	€.	0	0	*0*	

				4 °cet al 31/12/2022	*Preventivo al 31/12/2023*	*Variazione*	*Budget primo trimestre 2023*
62599999999999	5.20.00.00.000.000.00.000	C) ONERI FINANZIARI (Parziale)	€.	**0**	***0***	***0***	***0***

63000000000000	5.20.10.00.000.000.00.000	**C.3 Interessi passivi - Totale**	**€.**	**0**	**0**	***0***	**0**

COD_COGE_NI	*COD_COGE_NI_old*	*Descrizione*		*4 °cet al 31/12/2022*	*Preventivo al 31/12/2023*	*Variazione*	*Budget primo trimestre 2023*
63010010000000	5.20.10.10.010.000.00.000	Interessi passivi su c/c tesoreria	€.	0	0	*0*	
63030010000000	5.20.10.30.010.000.00.000	Interessi passivi verso fornitori	€.	0	0	*0*	
63030020000000	5.20.10.30.020.000.00.000	Interessi passivi di mora	€.	0	0	*0*	
63030030000000	5.20.10.30.030.000.00.000	Interessi passivi canoni di leasing	€.	0	0	*0*	
63030040000000	5.20.10.30.070.000.00.000	Altri interessi passivi)	€.	0	0	*0*	

RIS.C.R.I.B.A.

63030050000000	5.20.10.30.080.000.00.000	Interessi passivi verso ATS-ASST-Fondazioni della Regione	€.	0	0	0	
64000000000000	**5.20.20.00.000.000.00.000**	**C.4 Altri oneri finanziari - Totale**	**€.**	**0**	**0**	**0**	**0**

COD_COGE_NI	*COD_COGE_NI_old*	*Descrizione*		*4 °cet al 31/12/2022*	*Preventivo al 31/12/2023*	*Variazione*	*Budget primo trimestre 2023*
				4 °cet al 31/12/2022	*Preventivo al 31/12/2023*	*Variazione*	*Budget primo trimestre 2023*
70000000000000	**6.00.00.00.000.000.00.000**	**D) RETTIFICHE DI VALORE DI ATTIVITA' FINANZIARIE**	€.	**0**	**0**	**0**	**0**
71000000000000	**6.10.00.00.000.000.00.000**	**D.1 Rivalutazioni - Totale**	**€.**	**-**	**-**	**0**	**-**

COD_COGE_NI	*COD_COGE_NI_old*	*Descrizione*		*4 °cet al 31/12/2022*	*Preventivo al 31/12/2023*	*Variazione*	*Budget primo trimestre 2023*
71010000000000	6.10.10.00.000.000.00.000	Di partecipazioni	€.	0	0	0	
71020000000000	6.10.20.00.000.000.00.000	Di immobilizzazioni finanziarie che non costituiscono immobilizzazioni	€.	0	0	0	
71030000000000	6.10.80.00.000.000.00.000	Altro	€.	0	0	0	
72000000000000	**6.20.00.00.000.000.00.000**	**D.2 Svalutazioni - Totale**	**€.**	**-**	**-**	**0**	**-**

COD_COGE_NI	*COD_COGE_NI_old*	*Descrizione*		*4 °cet al 31/12/2022*	*Preventivo al 31/12/2023*	*Variazione*	*Budget primo trimestre 2023*
72010000000000	6.20.10.00.000.000.00.000	Di partecipazioni	€.	0	0	0	
72020000000000	6.20.20.00.000.000.00.000	Di immobilizzazioni finanziarie che non costituiscono immobilizzazioni	€.	0	0	0	
72030000000000	6.20.80.00.000.000.00.000	Altro	€.	0	0	0	

				4 °cet al 31/12/2022	*Preventivo al 31/12/2023*	*Variazione*	*Budget primo trimestre 2023*
800000000000000	**7.00.00.00.000.000.00.000**	**E) PROVENTI E ONERI STRAORDINARI**	€.	**0**	**0**	**0**	**0**
81000000000000	**7.10.00.00.000.000.00.000**	**E.1) Proventi Straordinari - Totale**	€.	**-**	**-**	**0**	**-**

COD_COGE_NI	*COD_COGE_NI_old*	*Descrizione*		*4 °cet al 31/12/2022*	*Preventivo al 31/12/2023*	*Variazione*	*Budget primo trimestre 2023*
81010005010000	7.10.10.10.000.000.00.000	Plusvalenze da cessione di beni	€.	0	0	0	
81010005020000	7.10.10.20.000.000.00.000	Plusvalenze da ATS-ASST-Fondazioni della Regione	€.	0	0	0	
81010005030000	7.10.10.80.000.000.00.000	Altre plusvalenze	€.	0	0	0	

RI.S.C.R.I.A.

81010020020000	7.10.20.20.000.000.00.000	Sopravvenienze attive per quote F.S. vincolato	€.	0	0	0	
81010030010000	7.10.30.10.000.000.00.000	Sopravvenienze e insussistenze attive verso ATS/ASST/Fondazioni della Regione	€.	0	0	0	
81010030010010	7.10.30.10.100.000.00.000	Sopravvenienze attive verso ATS/ASST/Fondazioni della Regione	€.	0	0	0	
81010030010020	7.10.30.10.200.000.00.000	Insussistenze attive verso ATS/ASST/Fondazioni della Regione	€.	0	0	0	
81010040010010	7.10.30.20.100.000.00.000	Sopravvenienze attive v/terzi relative alla mobilità extraregionale	€.	0	0	0	
81010040010020	7.10.30.20.200.000.00.000	Insussistenze attive v/terzi relative alla mobilità extraregionale	€.	0	0	0	
81010050010000	7.10.30.30.000.000.00.000	Sopravvenienze e insussistenze attive v/terzi relative al personale	€.	0	0	0	0
81010050010010	7.10.30.30.100.000.00.000	Sopravvenienze attive v/terzi relative al personale	€.	0	0	0	
81010050010020	7.10.30.30.200.000.00.000	Insussistenze attive v/terzi relative al personale	€.	0	0	0	
81010060010000	7.10.30.40.000.000.00.000	Sopravvenienze e insussistenze attive v/terzi relative alle convenzioni con medici di base	€.	0	0	0	0
81010060010010	7.10.30.40.100.000.00.000	Sopravvenienze attive v/terzi relative alle convenzioni con medici di base	€.	0	0	0	
81010060010020	7.10.30.40.200.000.00.000	Insussistenze attive v/terzi relative alle convenzioni con medici di base	€.	0	0	0	
81010070010000	7.10.30.50.000.000.00.000	Sopravvenienze e insussistenze attive v/terzi relative alle convenzioni per la specialistica	€.	0	0	0	0
81010070010010	7.10.30.50.100.000.00.000	Sopravvenienze attive v/terzi relative alle convenzioni per la specialistica	€.	0	0	0	
81010070010020	7.10.30.50.200.000.00.000	Insussistenze attive v/terzi relative alle convenzioni per la specialistica	€.	0	0	0	
81010080010000	7.10.30.60.000.000.00.000	Sopravvenienze e insussistenze attive v/terzi relative all'acquisto prestaz. Sanitarie da operatori accreditati	€.	0	0	0	0
81010080010010	7.10.30.60.100.000.00.000	Sopravvenienze attive v/terzi relative all'acquisto prestaz. Sanitarie da operatori accreditati	€.	0	0	0	
81010080010020	7.10.30.60.200.000.00.000	Insussistenze attive v/terzi relative all'acquisto prestaz. Sanitarie da operatori accreditati	€.	0	0	0	
81010090010000	7.10.30.70.000.000.00.000	Sopravvenienze e insussistenze attive v/terzi relative all'acquisto di beni e servizi	€.	0	0	0	0
81010090010010	7.10.30.70.100.000.00.000	Sopravvenienze attive v/terzi relative all'acquisto di beni e servizi	€.	0	0	0	
81010090010020	7.10.30.70.200.000.00.000	Insussistenze attive v/terzi relative all'acquisto di beni e servizi	€.	0	0	0	
81010100010000	7.10.30.80.000.000.00.000	Altre sopravvenienze e insussistenze attive v/terzi	€.	0	0	0	0
81010100010010	7.10.30.80.100.000.00.000	Altre sopravvenienze e insussistenze attive v/terzi	€.	0	0	0	
81010100010020	7.10.30.80.200.000.00.000	Altre insussistenze attive v/terzi	€.	0	0	0	
81010110000000	7.10.50.10.000.000.00.000	Rivalutazioni economiche	€.	0	0	0	
81010120000000	7.10.80.10.000.000.00.000	Altri proventi Straordinari	€.	0	0	0	
82000000000000	**7.20.00.00.000.000.00.000**	**E.2) Oneri Straordinari - Totale**	**€.**	**-**	**-**	**0**	**-**

COD_COGE_NI	*COD_COGE_NI_old*	*Descrizione*		*4 °cet al 31/12/2022*	*Preventivo al 31/12/2023*	*Variazione*	*Budget primo trimestre 2023*
82010005010000	7.20.10.10.000.000.00.000	Minusvalenze	€.	0	0	0	
82010005020000	7.20.10.20.000.000.00.000	Minusvalenze da ATS-ASST-Fondazioni della Regione	€.	0	0	0	
82010020010000	7.20.30.10.000.000.00.000	Oneri da cause civili	€.	0	0	0	
82010030010010	7.20.40.10.100.000.00.000	Sopravvenienze passive verso ATS/ASST/Fondazioni della Regione relative alla mobilità intraregionale	€.	0	0	0	
82010030010020	7.20.40.10.200.000.00.000	Insussistenze passive verso ATS/ASST/Fondazioni della Regione relative alla mobilità intraregionale	€.	0	0	0	
82010040010000	7.20.40.15.000.000.00.000	Altre sopravvenienze e insussistenze passive verso ATS/ASST/Fondazioni della Regione	€.	0	0	0	0
82010040010010	7.20.40.15.100.000.00.000	Altre sopravvenienze passive verso ATS/ASST/Fondazioni della Regione	€.	0	0	0	

DI CORTESIA

82010040010020	7.20.40.15.200.000.00.000	Insussistenze passive verso ATS/ASST/Fondazioni della Regione	€.	0	0	0	
82010050010010	7.20.40.20.100.000.00.000	Sopravvenienze passive v/terzi relative alla mobilità extraregionale	€.	0	0	0	
82010050010020	7.20.40.20.200.000.00.000	Insussistenze passive v/terzi relative alla mobilità extraregionale	€.	0	0	0	
82010060010000	7.20.40.25.000.000.00.000	Sopravvenienze e insussistenze passive v/terzi relative al personale - dirigenza medica	€.	0	0	0	0
82010060010010	7.20.40.25.100.000.00.000	Sopravvenienze passive v/terzi relative al personale - dirigenza medica	€.	0	0	0	
82010060010020	7.20.40.25.200.000.00.000	Insussistenze passive v/terzi relative al personale - dirigenza medica	€.	0	0	0	
82010070010000	7.20.40.30.000.000.00.000	Sopravvenienze e insussistenze passive v/terzi relative al personale - dirigenza non medica	€.	0	0	0	0
82010070010010	7.20.40.30.100.000.00.000	Sopravvenienze passive v/terzi relative al personale - dirigenza non medica	€.	0	0	0	
82010070010020	7.20.40.30.200.000.00.000	Insussistenze passive v/terzi relative al personale - dirigenza non medica	€.	0	0	0	
82010080010000	7.20.40.35.000.000.00.000	Sopravvenienze e insussistenze passive v/terzi relative al personale - comparto	€.	0	0	0	0
82010080010010	7.20.40.35.100.000.00.000	Sopravvenienze passive v/terzi relative al personale - comparto	€.	0	0	0	
82010080010020	7.20.40.35.200.000.00.000	Insussistenze passive v/terzi relative al personale - comparto	€.	0	0	0	
82010090010000	7.20.40.40.000.000.00.000	Sopravvenienze e insussistenze passive v/terzi relative alle convenzioni con medici di base	€.	0	0	0	0
82010090010010	7.20.40.40.100.000.00.000	Sopravvenienze passive v/terzi relative alle convenzioni con medici di base	€.	0	0	0	
82010090010020	7.20.40.40.200.000.00.000	Insussistenze passive v/terzi relative alle convenzioni con medici di base	€.	0	0	0	
82010100010000	7.20.40.45.000.000.00.000	Sopravvenienze e insussistenze passive v/terzi relative alle convenzioni per la specialistica	€.	0	0	0	0
82010100010010	7.20.40.45.100.000.00.000	Sopravvenienze passive v/terzi relative alle convenzioni per la specialistica	€.	0	0	0	
82010100010020	7.20.40.45.200.000.00.000	Insussistenze passive v/terzi relative alle convenzioni per la specialistica	€.	0	0	0	
82010110010000	7.20.40.50.000.000.00.000	Sopravvenienze e insussistenze passive v/terzi relative all'acquisto prestaz. sanitarie da operatori accreditati	€.	0	0	0	0
82010110010010	7.20.40.50.100.000.00.000	Sopravvenienze passive v/terzi relative all'acquisto prestaz. sanitarie da operatori accreditati	€.	0	0	0	
82010110010020	7.20.40.50.200.000.00.000	Insussistenze passive v/terzi relative all'acquisto prestaz. sanitarie da operatori accreditati	€.	0	0	0	
82010120010000	7.20.40.60.000.000.00.000	Sopravvenienze e insussistenze passive v/terzi relative all'acquisto di beni e servizi	€.	0	0	0	0
82010120010010	7.20.40.60.100.000.00.000	Sopravvenienze passive v/terzi relative all'acquisto di beni e servizi	€.	0	0	0	
82010120010020	7.20.40.60.200.000.00.000	Insussistenze passive v/terzi relative all'acquisto di beni e servizi	€.	0	0	0	
82010130010000	7.20.40.80.000.000.00.000	Altre sopravvenienze passive v/terzi)	€.	0	0	0	0
82010130010010	7.20.40.80.100.000.00.000	Altre sopravvenienze passive v/terzi)	€.	0	0	0	
82010130010020	7.20.40.80.200.000.00.000	Altre Insussistenze passive v/terzi)	€.	0	0	0	
82010130010030	7.20.40.90.000.000.00.000	Insussistenze passive per quote F.S. vincolato	€.	0	0	0	
82010140010000	7.20.80.10.000.000.00.000	Altri oneri Straordinari)	€.	0	0	0	

				4 °cet al 31/12/2022	*Preventivo al 31/12/2023*	*Variazione*	*Budget primo trimestre 2023*
91000000000000	8.20.00.00.000.000.00.000	**Y. IMPOSTE E TASSE**	€.	**0**	**0**	**0**	**0**

COD_COGE_NI	*COD_COGE_NI_old*	*Descrizione*		*4 °cet al 31/12/2022*	*Preventivo al 31/12/2023*	*Variazione*	*Budget primo trimestre 2023*
91010010000000	8.20.10.10.000.000.00.000	IRAP relativa a personale dipendente	€.	0	0	0	
91010020000000	8.20.10.20.000.000.00.000	IRAP relativa a collaboratori e personale assimilato a lavoro dipendente	€.	0	0	0	
91010030000000	8.20.10.30.000.000.00.000	IRAP relativa ad attività di libera professione (intramoenia)	€.	0	0	0	

BOZZA

91010040000000	8.20.10.40.000.000.00.000	IRAP relativa ad attività commerciali	€.	0	0	*0*	
91020010000000	8.20.20.10.000.000.00.000	IRES su attività istituzionale	€.	0	0	*0*	
91020020000000	8.20.20.20.000.000.00.000	IRES su attività commerciale	€.	0	0	*0*	
91020030000000	8.20.30.10.000.000.00.000	Accantonamento a F.do imposte Accertamenti, condoni, ecc.)	€.	0	0	*0*	

		TOTALE RICAVI	€.	-	7,190,297	7,190,297	1,797,574
		- Costi capitalizzati	€.	-	6,056,419	6,056,419	1,514,105
		TOTALE RICAVI (al netto dei Costi capitalizzati)	€.	**-**	**1,133,878**	**1,133,878**	**283,469**
		TOTALE COSTI	€.	-	7,190,297	7,190,297	1,797,574
		- Costi capitalizzati	€.	-	6,056,419	6,056,419	1,514,105
		TOTALE COSTI (al netto dei Costi capitalizzati)	€.	**-**	**1,133,878**	**1,133,878**	**283,469**
99999999999999	9.99.99.99.999.999.99.999	**RISULTATO ECONOMICO**	**€.**	**-**	***0***	**0**	***0***

PRESCRIBA

COD_COGE	COD_COGE_OLD	Dettaglio nota integrativa di: ATS DELLA VAL PADANA - Preventivo 2023		TOTALE N.I.	TOTALE FOGLIO CONS	Codice Azienda	ATS DELLA CITTA' METROPOLITANA DI MILANO	ATS DELL'INSUBRIA	ATS DELLA MONTAGNA	ATS DELLA BRIANZA	ATS DI BERGAMO	ATS DI BRESCIA	ATS DELLA VAL PADANA	ATS DI PAVIA	ASST GRANDE OSPEDALE METROPOLITANO NIGUARDA	ASST SANTI PAOLO E CARLO	ASST FATEBENEFRATELLI SACCO	ASST CENTRO SPECIALISTICO ORTOPEDICO TRAUMATOLOGICO	ASST OVEST MILANESE	ASST RHODENSE	ASST NORD MILANO	ASST MELEGNANO E DELLA MARTESANA
		(Valori in Euro)			327		321	322	323	324	325	326	327	328	701	702	703	704	705	706	707	708
		A.1. Contributi in conto esercizio.																				
40102040010000	4.10.10.20.030.010.00.000	Contributi vincolati da ATS/ASST/Fondazioni della Regione (extra fondo)	€	0	0	327	0	0	0	0	0	0	0	0	0	0	0	0	0	0	0	0
40102040020000	4.10.10.20.030.020.00.000	Altri contributi da ATS/ASST/Fondazioni della Regione (extra fondo)	€	0	0	327	0	0	0	0	0	0	0	0	0	0	0	0	0	0	0	0
		A.2. Proventi e ricavi diversi.																				
40201010010000	4.10.20.10.010.010.00.000	Ricavi per prestazioni drg per la ATS di appartenza	€	0	0	327	0	0	0	0	0	0	0	0	0	0	0	0	0	0	0	0
40201010020000	4.10.20.10.010.020.00.000	Ricavi per prestazioni drg per altre ATS lombarde	€	0	0	327	0	0	0	0	0	0	0	0	0	0	0	0	0	0	0	0
40201010040010	4.10.20.10.010.070.02.000	(ricavi per prestazioni drg relativi agli stranieri - codice onere - 9)	€	0	0	327	0	0	0	0	0	0	0	0	0	0	0	0	0	0	0	0
40201020010010	4.10.20.10.020.010.01.000	Ricavi per prestazioni attivita' ambulatoriale per la ATS di appartenenza) - escluso PS non seguito ricovero	€	0	0	327	0	0	0	0	0	0	0	0	0	0	0	0	0	0	0	0
40201020010020	4.10.20.10.020.010.02.000	Ricavi per prestazioni di pronto soccorso non seguite da ricovero per la ATS di appartenenza	€	0	0	327	0	0	0	0	0	0	0	0	0	0	0	0	0	0	0	0
40201020020010	4.10.20.10.020.020.01.000	Ricavi per prestazioni attivita' ambulatoriale per altre ATS lombarde) - escluso PS non seguito ricovero	€	0	0	327	0	0	0	0	0	0	0	0	0	0	0	0	0	0	0	0
40201020020020	4.10.20.10.020.020.02.000	Ricavi per prestazioni di pronto soccorso non seguite da ricovero per altre ATS lombarde	€	0	0	327	0	0	0	0	0	0	0	0	0	0	0	0	0	0	0	0
40201020040020	4.10.20.10.020.070.02.000	(ricavi per prestazioni attivita' ambulatoriale per stranieri - codice onere - 9)	€	0	0	327	0	0	0	0	0	0	0	0	0	0	0	0	0	0	0	0
40201020050000	4.10.20.10.020.075.00.000	(ricavi per prestazioni attivita' ambulatoriale per carcerati)	€	0	0	327	0	0	0	0	0	0	0	0	0	0	0	0	0	0	0	0
40201020060010	4.10.20.10.020.110.01.000	Ricavi per prestazioni di "screening" ATS di appartenenza	€	0	0	327	0	0	0	0	0	0	0	0	0	0	0	0	0	0	0	0
40201020060020	4.10.20.10.020.120.00.000	Ricavi per prestazioni di "screening" altre ATS della Regione	€	0	0	327	0	0	0	0	0	0	0	0	0	0	0	0	0	0	0	0
40201020060040	4.10.20.10.020.170.00.000	Ricavi per prestazioni di "screening" per stranieri	€	0	0	327	0	0	0	0	0	0	0	0	0	0	0	0	0	0	0	0
40201020070010	4.10.20.10.020.210.00.000	Ricavi per Neuro-psichiatria Infantile (Uonpia) per la ATS di appartenenza	€	0	0	327	0	0	0	0	0	0	0	0	0	0	0	0	0	0	0	0
40201020070011	4.10.20.10.020.210.11.000	(ricavi per attività progettuali di Neuro-psichiatria Infantile da pubblico)	€	0	0	327	0	0	0	0	0	0	0	0	0	0	0	0	0	0	0	0
40201020070020	4.10.20.10.020.220.00.000	Ricavi per Neuro-psichiatria Infantile (Uonpia) per altre ATS lombarde	€	0	0	327	0	0	0	0	0	0	0	0	0	0	0	0	0	0	0	0
40201020080020	4.10.20.10.020.270.02.000	Ricavi per Neuro-psichiatria Infantile (Uonpia) per stranieri - codice onere - 9	€	0	0	327	0	0	0	0	0	0	0	0	0	0	0	0	0	0	0	0
40201030010000	4.10.20.10.030.010.00.000	Ricavi per attivita' di psichiatria (circ. 46/san) per la ATS di appartenenza	€	0	0	327	0	0	0	0	0	0	0	0	0	0	0	0	0	0	0	0
40201030020000	4.10.20.10.030.020.00.000	Ricavi per attivita' di psichiatria (circ. 46/san) per altre ATS lombarde	€	0	0	327	0	0	0	0	0	0	0	0	0	0	0	0	0	0	0	0
40201030020100	4.10.20.10.030.020.00.100	(ricavi per attività progettuali di psichiatria da pubblico)	€	0	0	327	0	0	0	0	0	0	0	0	0	0	0	0	0	0	0	0
40201030040000	4.10.20.10.030.070.00.000	Ricavi per attivita' di psichiatria (circ. 46/san) per stranieri	€	0	0	327	0	0	0	0	0	0	0	0	0	0	0	0	0	0	0	0
40201040010010	4.10.20.10.040.010.01.000	Ricavi per farmaci File F (escluso HCV) per la ATS di appartenenza	€	0	0	327	0	0	0	0	0	0	0	0	0	0	0	0	0	0	0	0
40201040010020	4.10.20.10.040.010.02.000	Ricavi per farmaci HCV per la ATS di appartenenza	€	0	0	327	0	0	0	0	0	0	0	0	0	0	0	0	0	0	0	0
40201040020010	4.10.20.10.040.020.01.000	Ricavi per farmaci File F (escluso HCV) per altre ATS lombarde	€	0	0	327	0	0	0	0	0	0	0	0	0	0	0	0	0	0	0	0
40201040020020	4.10.20.10.040.020.02.000	Ricavi per farmaci HCV per altre ATS lombarde	€	0	0	327	0	0	0	0	0	0	0	0	0	0	0	0	0	0	0	0
40201040040010	4.10.20.10.040.070.01.000	(ricavi per i farmaci File F (escluso HCV) per stranieri)	€	0	0	327	0	0	0	0	0	0	0	0	0	0	0	0	0	0	0	0
40201040040020	4.10.20.10.040.070.02.000	(ricavi per i farmaci HCV per stranieri)	€	0	0	327	0	0	0	0	0	0	0	0	0	0	0	0	0	0	0	0
40201040050010	4.10.20.10.040.080.01.000	Ricavi per i farmaci File F (escluso HCV) per carcerati (per conto Istituti penitenziari)	€	0	0	327	0	0	0	0	0	0	0	0	0	0	0	0	0	0	0	0
40201040050020	4.10.20.10.040.080.02.000	Ricavi per i farmaci HCV per carcerati (per conto Istituti penitenziari)	€	0	0	327	0	0	0	0	0	0	0	0	0	0	0	0	0	0	0	0
40201050010000	4.10.20.10.050.010.00.000	Ricavi per farmaci erogati in "Doppio Canale" per ATS di appartenenza	€	0	0	327	0	0	0	0	0	0	0	0	0	0	0	0	0	0	0	0
40201050020000	4.10.20.10.050.020.00.000	Ricavi per farmaci erogati in "Doppio Canale" per altre ATS lombarde	€	0	0	327	0	0	0	0	0	0	0	0	0	0	0	0	0	0	0	0
40201050040000	4.10.20.10.050.070.00.000	(ricavi per farmaci erogati in "Doppio Canale" per stranieri)	€	0	0	327	0	0	0	0	0	0	0	0	0	0	0	0	0	0	0	0
40201060010000	4.10.20.10.060.010.00.000	Ricavi per farmaci erogati in "Primo ciclo" per ATS di appartenenza	€	0	0	327	0	0	0	0	0	0	0	0	0	0	0	0	0	0	0	0
40201060020000	4.10.20.10.060.020.00.000	Ricavi per farmaci erogati in "Primo ciclo" per altre ATS lombarde	€	0	0	327	0	0	0	0	0	0	0	0	0	0	0	0	0	0	0	0
40201060040000	4.10.20.10.060.070.00.000	(ricavi per farmaci erogati in "Primo ciclo" per stranieri)	€	0	0	327	0	0	0	0	0	0	0	0	0	0	0	0	0	0	0	0
40201070010000	4.10.20.10.100.010.00.000	Prestazioni di servizi MMG, PLS, Continuità assistenziale per ATS di appartenenza	€	0	0	327	0	0	0	0	0	0	0	0	0	0	0	0	0	0	0	0
40201070020000	4.10.20.10.100.020.00.000	Prestazioni di servizi MMG, PLS, Continuità assistenziale per altre ATS lombarde	€	0	0	327	0	0	0	0	0	0	0	0	0	0	0	0	0	0	0	0
40201080010000	4.10.20.10.110.010.00.000	Prestazioni servizi farmaceutica convenzionata per ATS di appartenenza	€	0	0	327	0	0	0	0	0	0	0	0	0	0	0	0	0	0	0	0
40201080020000	4.10.20.10.110.020.00.000	Prestazioni servizi farmaceutica convenzionata per altre ATS lombarde	€	0	0	327	0	0	0	0	0	0	0	0	0	0	0	0	0	0	0	0
40201090010000	4.10.20.10.120.010.00.000	Prestazioni termali per ATS di appartenenza	€	0	0	327	0	0	0	0	0	0	0	0	0	0	0	0	0	0	0	0
40201090020000	4.10.20.10.120.020.00.000	Prestazioni termali per altre ATS lombarde	€	0	0	327	0	0	0	0	0	0	0	0	0	0	0	0	0	0	0	0
40201100010000	4.10.20.10.130.010.00.000	Prestazioni di trasporto ambulanze ed elisoccorso per ATS di appartenenza	€	0	0	327	0	0	0	0	0	0	0	0	0	0	0	0	0	0	0	0
40201100030010	4.10.20.10.130.021.00.000	Prestazioni di assistenza integrativa per ATS di appartenenza	€	0	0	327	0	0	0	0	0	0	0	0	0	0	0	0	0	0	0	0
40201100030020	4.10.20.10.130.022.00.000	Prestazioni di assistenza integrativa per altre ATS lombarde	€	0	0	327	0	0	0	0	0	0	0	0	0	0	0	0	0	0	0	0
40201100040010	4.10.20.10.130.023.00.000	Prestazioni di assistenza protesica per ATS di appartenenza	€	0	0	327	0	0	0	0	0	0	0	0	0	0	0	0	0	0	0	0
40201100040020	4.10.20.10.130.024.00.000	Prestazioni di assistenza protesica per altre ATS lombarde	€	0	0	327	0	0	0	0	0	0	0	0	0	0	0	0	0	0	0	0
40201100050010	4.10.20.10.130.025.00.000	Prestazioni di assistenza riabilitativa extraospedaliera per ATS di appartenenza	€	0	0	327	0	0	0	0	0	0	0	0	0	0	0	0	0	0	0	0
40201100050020	4.10.20.10.130.026.00.000	Prestazioni di assistenza riabilitativa extraospedaliera per altre ATS lombarde	€	0	0	327	0	0	0	0	0	0	0	0	0	0	0	0	0	0	0	0
40201100060010	4.10.20.10.130.027.00.000	Ricavi per cessioni di emocomponenti e cellule staminali di produzione regionale VS ATS, ASST, IRCCS della Regione	€	0	0	327	0	0	0	0	0	0	0	0	0	0	0	0	0	0	0	0
40201100060020	4.10.20.10.130.028.00.000	Ricavi per cessioni di emocomponenti e cellule staminali NON di produzione regionale VS ATS, ASST, IRCCS della Regione	€	0	0	327	0	0	0	0	0	0	0	0	0	0	0	0	0	0	0	0
40201100070010	4.10.20.10.130.029.00.000	Prestazioni assistenza domiciliare integrata (ADI) per ATS di appartenenza	€	0	0	327	0	0	0	0	0	0	0	0	0	0	0	0	0	0	0	0
40201100070020	4.10.20.10.130.030.00.000	Prestazioni assistenza domiciliare integrata (ADI) per altre ATS lombarde	€	0	0	327	0	0	0	0	0	0	0	0	0	0	0	0	0	0	0	0
40201110010000	4.10.20.10.190.010.00.000	Altre prestazioni sanitarie v/ATS di appartenenza	€	0	0	327	0	0	0	0	0	0	0	0	0	0	0	0	0	0	0	0
40201110010100	4.10.20.10.190.012.00.000	Subacuti v/ATS di appartenenza	€	0	0	327	0	0	0	0	0	0	0	0	0	0	0	0	0	0	0	0
40201110010200	4.10.20.10.190.014.00.000	Nuove Reti Sanitarie v/ATS di appartenenza	€	0	0	327	0	0	0	0	0	0	0	0	0	0	0	0	0	0	0	0
40201110020000	4.10.20.10.190.020.00.000	Altre prestazioni sanitarie verso altre ATS/ASST/Fondazioni lombardi	€	0	0	327	0	0	0	0	0	0	0	0	0	0	0	0	0	0	0	0
40201110030000	4.10.20.10.190.021.00.000	Ricavi per prestazioni di cure palliative domiciliari per ATS di appartenenza	€	0	0	327	0	0	0	0	0	0	0	0	0	0	0	0	0	0	0	0
40201110040000	4.10.20.10.190.022.00.000	Ricavi per prestazioni di cure palliative domiciliari per altre ATS lombarde	€	0	0	327	0	0	0	0	0	0	0	0	0	0	0	0	0	0	0	0
40201110043000	4.10.20.10.190.023.00.000	Ricavi per prestazioni di cure palliative residenziali per ATS di appartenenza	€	0	0	327	0	0	0	0	0	0	0	0	0	0	0	0	0	0	0	0
40201110046000	4.10.20.10.190.024.00.000	Ricavi per prestazioni di cure palliative residenziali per altre ATS lombarde	€	0	0	327	0	0	0	0	0	0	0	0	0	0	0	0	0	0	0	0
40201110020100	4.10.20.10.190.025.00.000	Subacuti v/altre ATS/ASST/IRCCS	€	0	0	327	0	0	0	0	0	0	0	0	0	0	0	0	0	0	0	0
40201110020200	4.10.20.10.190.026.00.000	Nuove Reti Sanitarie v/altre ATS/ASST/IRCCS	€	0	0	327	0	0	0	0	0	0	0	0	0	0	0	0	0	0	0	0
40201120010000	4.10.20.10.200.010.00.000	Altre prestazioni socio sanitarie v/ ATS di appartenenza	€	0	0	327	0	0	0	0	0	0	0	0	0	0	0	0	0	0	0	0
40201120020000	4.10.20.10.200.015.00.000	Ricavi per Voucher socio-sanitari ATS della Regione	€	0	0	327	0	0	0	0	0	0	0	0	0	0	0	0	0	0	0	0
40201120030000	4.10.20.10.200.020.00.000	Altre prestazioni socio sanitarie verso altre ATS/ASST/Fondazioni lombardi	€	0	0	327	0	0	0	0	0	0	0	0	0	0	0	0	0	0	0	0
40201140010000	4.10.20.10.300.010.00.000	Ricavi per consulenza sanitaria per ATS di appartenenza	€	0	0	327	0	0	0	0	0	0	0	0	0	0	0	0	0	0	0	0
40201140020000	4.10.20.10.300.020.00.000	Ricavi per consulenza sanitaria v/altre ATS-ASST-Fondazioni della Regione	€	0	0	327	0	0	0	0	0	0	0	0	0	0	0	0	0	0	0	0
40201160050000	4.10.20.10.500.120.00.000	Ricavi per servizi di consulenza sanitaria in area pagamento (art. 55 c.1 lett. c) d) ed ex art. 57-58 CCNL) verso ATS-ASST-Fondazioni della Regione	€	0	0	327	0	0	0	0	0	0	0	0	0	0	0	0	0	0	0	0
40201160070000	4.10.20.10.500.220.00.000	Ricavi per prestazioni sanitarie intramoenia - Altro verso ATS-ASST-Fondazioni della Regione	€	0	0	327	0	0	0	0	0	0	0	0	0	0	0	0	0	0	0	0
40201210010000	4.10.20.10.600.800.00.000	Ricavi di ATS per attività di prevenzione, salute ambiente di lavoro, igiene pubblica ed ambientale verso ATS/ASST/Fondazioni della Regione	€	192392	192392	327	0	0	0	0	208	348	0	0	0	0	0	0	0	0	0	0
40201220020000	4.10.20.10.650.020.00.000	Ricavi di ATS per sanzioni amministrative art. 12-bis, L.R. 31/1997 ATS/ASST/Fondazioni della Regione	€	0	0	327	0	0	0	0	0	0	0	0	0	0	0	0	0	0	0	0
40201220030000	4.10.20.10.650.030.00.000	(Ricavi per Tamponi v/altre ATS-ASST-Fondazioni della Regione)	€	0	0	327	0	0	0	0	0	0	0	0	0	0	0	0	0	0	0	0
40201220030100	4.10.20.10.650.034.00.000	(Ricavi per tamponi v/ATS di appartenenza)	€	0	0	327	0	0	0	0	0	0	0	0	0	0	0	0	0	0	0	0
40201220040000	4.10.20.10.650.040.00.000	(Ricavi per vaccinazioni v/ATS di appartenenza)	€	0	0	327	0	0	0	0	0	0	0	0	0	0	0	0	0	0	0	0
40202050020000	4.10.20.20.050.020.00.000	Ricavi per formazione verso ATS/ASST/Fondazioni della Regione	€	0	0	327	0	0	0	0	0	0	0	0	0	0	0	0	0	0	0	0
40202070010000	4.10.20.20.080.010.00.000	Altri ricavi per prestazioni non sanitarie verso ATS/ASST/Fondazioni della Regione	€	0	0	327	0	0	0	0	0	0	0	0	0	0	0	0	0	0	0	0
40202070020000	4.10.20.20.080.011.00.000	Altri concorsi, recuperi e rimborsi da parte della Regione - GSA	€	0	0	327	0	0	0	0	0	0	0	0	0	0	0	0	0	0	0	0
40203040000000	4.10.20.30.080.010.00.000	Altri proventi diversi verso ATS/ASST/Fondazioni della Regione	€	0	0	327	0	0	0	0	0	0	0	0	0	0	0	0	0	0	0	0
		A.3) Concorsi, recuperi, rimborsi per attività tipiche.																				
40302010010000	4.10.30.20.010.010.00.000	Rimborso personale comandato e convenzionato c/o ATS/ASST/Fondazioni della Regione	€	204395	204395	327	0	0	0	0	0	0	0	0	0	0	0	0	0	0	0	0
40302020010000	4.10.30.20.020.010.00.000	(Rimborsi per Cessione di farmaci ed emoderivati verso ATS/ASST/Fondazioni della Regione fuori dal circuito SCR)	€	0	0	327	0	0	0	0	0	0	0	0	0	0	0	0	0	0	0	0
40302020020000	4.10.30.20.020.012.00.000	(Rimborsi per Cessione di farmaci ed emoderivati verso ATS/ASST/Fondazioni della Regione nel circuito SCR)	€	0	0	327	0	0	0	0	0	0	0	0	0	0	0	0	0	0	0	0
40302030010000	4.10.30.20.030.010.00.000	(Rimborsi per Cessione di sangue ed emocomponenti verso ATS/ASST/Fondazioni della Regione nel circuito SRC)	€	0	0	327	0	0	0	0	0	0	0	0	0	0	0	0	0	0	0	0
40302030010100	4.10.30.20.030.010.00.100	(Rimborsi per Cessione di sangue ed emocomponenti verso ATS/ASST/Fondazioni della Regione fuori dal circuito SRC)	€	0	0	327	0	0	0	0	0	0	0	0	0	0	0	0	0	0	0	0
40302030010200	4.10.30.20.030.010.00.200	(Rimborsi per cessione di Staminali e tessuti ATS/ASST/Fondazioni della Regione)	€	0	0	327	0	0	0	0	0	0	0	0	0	0	0	0	0	0	0	0
40302040010000	4.10.30.20.040.010.00.000	Rimborso per acquisto altri beni da parte di ATS/ASST/Fondazioni della Regione	€	0	0	327	0	0	0	0	0	0	0	0	0	0	0	0	0	0	0	0
40302050010000	4.10.30.20.050.010.00.000	Altri concorsi, recuperi e rimborsi per attività tipiche da parte di ATS/ASST/Fondazioni della Regione	€	0	0	327	0	0	0	0	0	0	0	0	0	0	0	0	0	0	0	0
		B.1) Acquisti di beni																				
50101010040010	4.20.05.10.010.810.00.000	Farmaceutici: Specialità Medicinali da ATS/ASST/Fondazioni della Regione	€	0	0	327	0	0	0	0	0	0	0	0	0	0	0	0	0	0	0	0
50101010040020	4.20.05.10.010.820.00.000	Farmaceutici: Specialità Medicinali (Doppio Canale ex Nota CUF 37) da ATS/ASST/Fondazioni della Regione	€	0	0	327	0	0	0	0	0	0	0	0	0	0	0	0	0	0	0	0
50101020030000	4.20.05.10.020.810.00.000	Farmaceutici: Ossigeno da ATS/ASST/Fondazioni della Regione	€	0	0	327	0	0	0	0	0	0	0	0	0	0	0	0	0	0	0	0
50101020040000	4.20.05.10.020.820.00.000	Farmaceutici: Ossigeno (Doppio Canale) da ATS/ASST/Fondazioni della Regione	€	0	0	327	0	0	0	0	0	0	0	0	0	0	0	0	0	0	0	0
50101040030010	4.20.05.10.030.910.00.000	(Emoderivati di produzione regionale da ATS/ASST/IRCCS/Fondazioni della Regione fuori circuito SRC)	€	0	0	327	0	0	0	0	0	0	0	0	0	0	0	0	0	0	0	0
50101040030020	4.20.05.10.030.920.00.000	(Emoderivati di produzione regionale da ATS/ASST/IRCCS/Fondazioni della Regione nel circuito SRC)	€	0	0	327	0	0	0	0	0	0	0	0	0	0	0	0	0	0	0	0
50101130030000	4.20.05.10.130.810.00.000	(Sangue ed emocomponenti da ATS/ASST/Fondazioni della Regione nel circuito SRC)	€	0	0	327	0	0	0	0	0	0	0	0	0	0	0	0	0	0	0	0
50101130030100	4.20.05.10.130.810.00.100	(Sangue ed emocomponenti da ATS/ASST/Fondazioni della Regione fuori dal circuito SRC)	€	0	0	327	0	0	0	0	0	0	0	0	0	0	0	0	0	0	0	0
50101130030200	4.20.05.10.130.810.00.200	(Staminali e tessuti da ATS/ASST/Fondazioni della Regione)	€	0	0	327	0	0	0	0	0	0	0	0	0	0	0	0	0	0	0	0
50101150010010	4.20.05.10.800.811.00.000	Altri beni e prodotti sanitari Prodotti farmaceutici ed emoderivati da ATS/ASST/Fondazioni della Regione	€	0	0	327	0	0	0	0	0	0	0	0	0	0	0	0	0	0	0	0
50101150010020	4.20.05.10.800.812.00.000	Altri beni e prodotti sanitari Sangue ed emocomponenti) da ATS/ASST/Fondazioni della Regione	€	0	0	327	0	0	0	0	0	0	0	0	0	0	0	0	0	0	0	0
50101150020000	4.20.05.10.800.813.00.000	Altri beni e prodotti sanitari (Dispositivi Medici) da ATS/ASST/Fondazioni della Regione)	€	0	0	327	0	0	0	0	0	0	0	0	0	0	0	0	0	0	0	0
50101150030000	4.20.05.10.800.814.00.000	Altri beni e prodotti sanitari (Prodotti dietetici) da ATS/ASST/Fondazioni della Regione	€	0	0	327	0	0	0	0	0	0	0	0	0	0	0	0	0	0	0	0
50101150040000	4.20.05.10.800.815.00.000	Altri beni e prodotti sanitari (Materiali per la profilassi - vaccini) da ATS/ASST/Fondazioni della Regione	€	1861071	1861071	327	0	0	0	0	1.861.071	0	0	0	0	0	0	0	0	0	0	0
50101150050000	4.20.05.10.800.816.00.000	Altri beni e prodotti sanitari (Prodotti chimici) da ATS/ASST/Fondazioni della Regione	€	0	0	327	0	0	0	0	0	0	0	0	0	0	0	0	0	0	0	0
50101150060000	4.20.05.10.800.817.00.000	Altri beni e prodotti sanitari Materiali e prodotti per uso veterinario) da ATS/ASST/Fondazioni della Regione	€	0	0	327	0	0	0	0	0	0	0	0	0	0	0	0	0	0	0	0
50101150070000	4.20.05.10.800.818.00.000	Altri beni e prodotti sanitari Altri beni e prodotti sanitari) da ATS/ASST/Fondazioni della Regione	€	0	0	327	0	0	0	0	0	0	0	0	0	0	0	0	0	0	0	0
50102070020000	4.20.05.20.800.810.00.000	Altri beni non sanitari da ATS/ASST/Fondazioni della Regione	€	0	0	327	0	0	0	0	0	0	0	0	0	0	0	0	0	0	0	0
50201010070010	4.20.10.10.010.110.00.000	Assistenza per medicina di base convenzionata: da strutture pubbliche ubicate nel proprio territorio: ASST/Fondazioni pubbliche	€	0	0	327	0	0	0	0	0	0	0	0	0	0	0	0	0	0	0	0
50201010070020	4.20.10.10.010.120.00.000	Assistenza per medicina di base convenzionata: da strutture pubbliche ubicate in altre province della Regione: ATS/ASST/Fondazioni pubbliche	€	0	0	327	0	0	0	0	0	0	0	0	0	0

50201030030020	4.20.10.10.030.010.10.032	acquisto di prestazioni di pronto soccorso non seguite da ricovero in strutture pubbliche ubicate in altre province della Lombardia: ASST/ATS/Fondazioni pubbliche	€ 0	0	327	0	0	0	0	0	0	0	0	0	0	0	0	0	0	0	0
50201030150010	4.20.10.10.030.030.10.010	Prestazioni di "screening" in strutture pubbliche ubicate nel proprio territorio: ASST/ATS/Fondazioni pubbliche	€ 3324936	3324936	327	0	0	0	0	0	0	0	0	0	0	0	0	0	0	0	0
50201030150030	4.20.10.10.030.030.10.030	Prestazioni di "screening" in strutture pubbliche ubicate in altre province della Lombardia: ASST/ATS/Fondazioni pubbliche	€ 6192	6192	327	0	0	0	0	0	0	0	0	0	0	65	0	0	0	0	23
50201030170010	4.20.10.10.030.040.10.010	Acquisto di prestazioni di Neuro-psichiatria Infantile (Uonpia) in strutture pubbliche ubicate nel proprio territorio: ASST/ATS/Fondazioni pubbliche	€ 4928685	4928685	327	0	0	0	0	0	0	0	0	0	0	0	0	0	0	0	0
50201030170030	4.20.10.10.030.040.10.030	Acquisto di prestazioni di Neuro-psichiatria Infantile (Uonpia) in strutture pubbliche ubicate in altre province della Lombardia: ASST/ATS/Fondazioni pubbliche	€ 72612	72612	327	0	0	0	0	0	0	0	0	0	812	11,927	0	1,256	222	0	0
50201030170031	4.20.10.10.030.040.10.031	(acquisto prestazioni per progettualità di Neuro-psichiatria Infantile da pubblico)	€ 500000	500000	327	0	0	0	0	0	0	0	0	0	0	0	0	0	0	0	0
50201040010010	4.20.10.10.040.005.10.000	Acquisti di servizi sanitari per assistenza riabilitativa da strutture pubbliche ubicate nel proprio territorio: ASST/Fondazioni pubbliche	€ 0	0	327	0	0	0	0	0	0	0	0	0	0	0	0	0	0	0	0
50201040010020	4.20.10.10.040.005.20.000	Acquisti di servizi sanitari per assistenza riabilitativada strutture pubbliche ubicate in altre province della Regione: ATS/ASST/Fondazioni pubbliche	€ 0	0	327	0	0	0	0	0	0	0	0	0	0	0	0	0	0	0	0
50201050080010	4.20.10.10.050.460.00.000	Acquisto di prestazioni relative all'Assistenza Integrativa da strutture pubbliche ubicate nel proprio territorio: ATS/ASST/Fondazioni pubbliche	€ 0	0	327	0	0	0	0	0	0	0	0	0	0	0	0	0	0	0	0
50201050080020	4.20.10.10.050.470.00.000	Acquisto di prestazioni relative all'Assistenza Integrativa da strutture pubbliche ubicate in altre province della Regione: ATS/ASST/Fondazioni pubbliche	€ 1391536	1391536	327	0	0	0	0	1,391,536	0	0	0	0	0	0	0	0	0	0	0
50201050100010	4.20.10.10.050.510.00.000	Acquisto di prestazioni relativa all'Assistenza Protesica da strutture pubbliche ubicate nel proprio territorio: ATS/ ASST/Fondazioni pubbliche	€ 0	0	327	0	0	0	0	0	0	0	0	0	0	0	0	0	0	0	0
50201050100020	4.20.10.10.050.520.00.000	Acquisto di prestazioni relative all'Assistenza Protesica da strutture pubbliche ubicate in altre province della Regione: ATS/ASST/Fondazioni pubbliche	€ 0	0	327	0	0	0	0	0	0	0	0	0	0	0	0	0	0	0	0
50201060010010	4.20.10.10.060.010.10.000	Acquisto di Drg da strutture pubbliche ubicate nel proprio territorio: ASST/Fondazioni pubbliche	€ 246681815	246681815	327	0	0	0	0	0	0	0	0	0	0	0	0	0	0	0	0
50201060010030	4.20.10.10.060.010.30.000	Acquisto di Drg da strutture pubbliche ubicate in altre province della Lombardia: ATS/ASST/Fondazioni pubbliche	€ 42334763	42334763	327	0	0	0	0	0	0	0	0	1,831,304	357,494	733,791	403,747	74,251	73,784	81,510	533,317
50201070010010	4.20.10.10.070.010.10.000	Acquisto di prestazioni di psichiatria in strutture pubbliche ubicate nel proprio territorio: ASST/Fondazioni pubbliche	€ 19530414	19530414	327	0	0	0	0	0	0	0	0	0	0	0	0	0	0	0	0
50201070010030	4.20.10.10.070.010.30.000	Acquisto di prestazioni di psichiatria in strutture pubbliche ubicate in altre province lombarde: ATS/ASST/Fondazioni pubbliche	€ 109411	109411	327	0	0	0	0	0	0	0	0	14,012	1,886	3,501	0	1,051	0	10,071	2,533
50201070010031	4.20.10.10.070.010.31.000	(acquisto prestazioni per progettualità psichiatria da pubblico)	€ 405000	405000	327	0	0	0	0	0	0	0	0	0	0	0	0	0	0	0	0
50201080010010	4.20.10.10.080.010.10.000	Acquisto farmaci file F da strutture pubbliche ubicate nel proprio territorio: ASST/Fondazioni pubbliche	€ 79968675	79968675	327	0	0	0	0	0	0	0	0	0	0	0	0	0	0	0	0
50201080010030	4.20.10.10.080.010.30.000	Acquisto farmaci file F da strutture pubbliche ubicate in altre province della Regione: ATS/ASST/Fondazioni pubbliche	€ 22713871	22713871	327	0	0	0	0	0	0	0	0	942,054	100,908	551,854	244,914	1,017	13,016	8,279	49,418
50201080010050	4.20.10.10.080.010.50.000	Acquisto farmaci file F da Istituti penitenziari (anche per il tramite di ASST/Fondazioni pubbliche)	€ 184040	184040	327	0	0	0	0	0	0	0	0	0	0	0	0	0	0	0	0
50201080030010	4.20.10.10.080.030.10.000	Acquisto farmaci "Doppio canale" (ex Nota CUF 37 più ossigeno) da strutture pubbliche ubicate nel proprio territorio (rimborso farmaco più servizio): ASST/Fondazioni pubbliche	€ 19751166	19751166	327	0	0	0	0	0	0	0	0	0	0	0	0	0	0	0	0
50201080030030	4.20.10.10.080.030.30.000	Acquisto farmaci "Doppio canale" (ex Nota CUF 37 più ossigeno) da strutture pubbliche ubicate in altre province (rimborso farmaco più servizio): ATS/ASST/Fondazioni pubbliche	€ 3787624	3787624	327	0	0	0	0	0	0	0	0	77,275	27,196	203,996	415	80	15,240	0	19,960
50201080050010	4.20.10.10.080.050.10.000	Acquisto farmaci "Primo Ciclo" da strutture pubbliche ubicate nel proprio territorio: ASST/Fondazioni pubbliche	€ 34901	34901	327	0	0	0	0	0	0	0	0	0	0	0	0	0	0	0	0
50201080050030	4.20.10.10.080.050.30.000	Acquisto farmaci "Primo Ciclo" da strutture pubbliche ubicate in altre province della Regione: ASST/Fondazioni pubbliche	€ 15604	15604	327	0	0	0	0	0	0	0	0	135	0	0	0	0	0	0	0
50201090020010	4.20.10.10.090.040.00.000	Acquisto di prestazioni termali da strutture pubbliche ubicate nel proprio territorio: ASST/Fondazioni pubbliche	€ 0	0	327	0	0	0	0	0	0	0	0	0	0	0	0	0	0	0	0
50201090020020	4.20.10.10.090.050.00.000	Acquisto di prestazioni termali da strutture pubbliche da strutture pubbliche ubicate in altre province della Regione: ATS/ASST/Fondazioni pubbliche	€ 0	0	327	0	0	0	0	0	0	0	0	0	0	0	0	0	0	0	0
50201100030000	4.20.10.10.100.010.30.000	Acquisto di prestazioni trasporto sanitari da strutture pubbliche ubicate nel proprio territorio: ASST/Fondazioni pubbliche	€ 0	0	327	0	0	0	0	0	0	0	0	0	0	0	0	0	0	0	0
50201100040000	4.20.10.10.100.010.40.000	Acquisto di prestazioni trasporto sanitari da strutture pubbliche da strutture pubbliche ubicate in altre province della Regione: ATS/ASST/Fondazioni pubbliche	€ 0	0	327	0	0	0	0	0	0	0	0	0	0	0	0	0	0	0	0
50201110040050	4.20.10.10.110.010.40.050	Acquisto di voucher sociosanitari da ATS/ASST/Fondazioni della Regione	€ 0	0	327	0	0	0	0	0	0	0	0	0	0	0	0	0	0	0	0
50201110050010	4.20.10.10.110.010.80.010	Altri acquisti di prestazioni di servizi socio sanitari da ATS/ASST/Fondazioni della Regione	€ 0	0	327	0	0	0	0	0	0	0	0	0	0	0	0	0	0	0	0
50201110050030	4.20.10.10.110.010.80.110	Altri acquisti di prestazioni di servizi socio assistenziali da ATS/ASST/Fondazioni della Regione	€ 0	0	327	0	0	0	0	0	0	0	0	0	0	0	0	0	0	0	0
50201110010100	4.20.10.10.110.010.10.120	Acquisto di prestazioni di Cure Palliative Domiciliari vs ATS di appartenza (gestiti da ASST)	€ 3673324	3673324	327	0	0	0	0	0	0	0	0	0	0	0	0	0	0	0	0
50201110010120	4.20.10.10.110.010.10.140	Acquisto di prestazioni di Cure Palliative Residenziali verso ATS di appartenenza (gestite da ASST)	€ 1611489	1611489	327	0	0	0	0	0	0	0	0	0	0	0	0	0	0	0	0
50201110020100	4.20.10.10.110.010.20.120	Acquisto di prestazioni di Cure Palliative Domiciliari verso Altre ATS (gestite da ASST)	€ 0	0	327	0	0	0	0	0	0	0	0	0	0	0	0	0	0	0	0
50201110020120	4.20.10.10.110.010.20.140	Acquisto di prestazioni di Cure Palliative Residenziali verso Altre ATS della Regione (gestite da ASST)	€ 53007	53007	327	0	0	0	0	0	0	0	0	0	0	0	0	0	0	0	6,143
50201110050040	4.20.10.10.110.010.80.120	(Altri costi per prestazioni di servizi socio assistenziali da pubblico)	€ 0	0	327	0	0	0	0	0	0	0	0	0	0	0	0	0	0	0	0
50201110070100	4.20.10.10.110.020.20.120	Acquisto di prestazioni socio sanitarie integrate da RSA gestite da ASST (ATS/ASST/Fondazioni della Regione	€ 23179	23179	327	0	0	0	0	0	0	0	0	0	0	0	0	0	23,179	0	0
50201110070110	4.20.10.10.110.020.20.130	Acquisto di prestazioni socio sanitarie integrate da CDI gestiti da ASST (ATS/ASST/Fondazioni della Regione)	€ 0	0	327	0	0	0	0	0	0	0	0	0	0	0	0	0	0	0	0
50201110070120	4.20.10.10.110.020.20.140	Acquisto di prestazioni socio sanitarie integrate da RSD gestite da ASST (ATS/ASST/Fondazioni della Regione	€ 0	0	327	0	0	0	0	0	0	0	0	0	0	0	0	0	0	0	0
50201110070130	4.20.10.10.110.020.20.150	Acquisto di prestazioni socio sanitarie integrate da CDD gestiti da ASST (ATS/ASST/Fondazioni della Regione	€ 0	0	327	0	0	0	0	0	0	0	0	0	0	0	0	0	0	0	0
50201110070140	4.20.10.10.110.020.20.160	Acquisto di prestazioni socio sanitarie integrate da hospice gestiti da ASST (ATS/ASST/Fondazioni della Regione)	€ 0	0	327	0	0	0	0	0	0	0	0	0	0	0	0	0	0	0	0
50201110070150	4.20.10.10.110.020.20.161	Acquisto di prestazioni di Assistenza domiciliare integrata ADI) gestiti da ASST verso ATS di appartenenza	€ 286605	286605	327	0	0	0	0	0	0	0	0	0	0	0	0	0	0	0	0
50201110070160	4.20.10.10.110.020.20.162	Acquisto di prestazioni di Assistenza domiciliare integrata ADI) gestiti da ASST verso altre ATS della Regione	€ 2809	2809	327	0	0	0	0	0	0	0	0	0	0	0	0	0	0	0	0
50201110070170	4.20.10.10.110.020.20.163	Acquisto di Altre prestazioni sanitarie e sociosanitarie a rilevanza sanitaria UCP Domiciliare) da ASST verso ATS di appartenenza	€ 0	0	327	0	0	0	0	0	0	0	0	0	0	0	0	0	0	0	0
50201110070180	4.20.10.10.110.020.20.164	Acquisto di Altre prestazioni sanitarie e sociosanitarie a rilevanza sanitaria (UCP Domiciliare) da ASST verso altre ATS della Regione	€ 0	0	327	0	0	0	0	0	0	0	0	0	0	0	0	0	0	0	0
50201120050000	4.20.10.10.120.025.00.000	Servizi di consulenza sanitaria in area pagamento (art. 55 c.1 lett. c) d) ed ex art. 57-58 CCNL) - attività vATS-ASST-Fondazioni della Regione	€ 0	0	327	0	0	0	0	0	0	0	0	0	0	0	0	0	0	0	0
50201120070000	4.20.10.10.120.035.00.000	Servizi di consulenza sanitaria in area pagamento (art. 55 c.2 CCNL) vATS-ASST-Fondazioni della Regione	€ 0	0	327	0	0	0	0	0	0	0	0	0	0	0	0	0	0	0	0
50201120080000	4.20.10.10.120.040.00.000	Costi per prestazioni sanitarie intramoenia - Altro verso ATS-ASST-Fondazioni della Regione	€ 0	0	327	0	0	0	0	0	0	0	0	0	0	0	0	0	0	0	0
50201130010060	4.20.10.10.130.010.35.000	Altre Contribuzioni Passive e sussidi verso altre ATS/ASST/Fondazioni della Regione	€ 0	0	327	0	0	0	0	0	0	0	0	0	0	0	0	0	0	0	0
50201140010010	4.20.10.10.140.010.10.000	Consulenze sanitarie da ATS/ASST/Fondazioni della Regione	€ 0	0	327	0	0	0	0	0	0	0	0	0	0	0	0	0	0	0	0
50201140010020	4.20.10.10.140.010.15.000	Consulenze socio-sanitarie da ATS/ASST/Fondazioni della Regione	€ 0	0	327	0	0	0	0	0	0	0	0	0	0	0	0	0	0	0	0
50201140010030	4.20.10.10.140.010.20.000	Consulenze scientifiche da ATS/ASST/Fondazioni della Regione	€ 0	0	327	0	0	0	0	0	0	0	0	0	0	0	0	0	0	0	0
50201140030010	4.20.10.10.140.030.10.000	Rimborso degli oneri stipendiali del personale sanitario che presta servizio in azienda in posizione di comando in ATS/ASST/Fondazioni della Regione	€ 0	0	327	0	0	0	0	0	0	0	0	0	0	0	0	0	0	0	0
50201150010010	4.20.10.10.150.010.10.000	Altre prestazioni per servizi sanitari da ATS/ASST/Fondazioni della Regione	€ 15671	15671	327	0	0	0	19	446	85	0	0	0	0	0	0	0	0	0	0
50201150010020	4.20.10.10.150.010.15.000	Altre prestazioni per servizi socio sanitari da ATS/ASST/Fondazioni della Regione	€ 0	0	327	0	0	0	0	0	0	0	0	0	0	0	0	0	0	0	0
50201150010041	4.20.10.10.150.010.21.000	(Costi per tamponi vATS/ASST/IRCCS)	€ 7961877	7961877	327	0	0	0	0	0	0	0	0	7,306	3,059	11,663	301	202	1,798	2,879	13,321
50201150010042	4.20.10.10.150.010.22.000	(Costi per vaccinazioni vASST/IRCCS del territorio)	€ 2122212	2122212	327	0	0	0	0	0	0	0	0	0	0	0	0	0	0	0	0
50201150010043	4.20.10.10.150.010.23.000	Altre prestazioni per Nuove Reti Sanitarie da ATS/ASST/Fondazioni della Regione	€ 3005	3005	327	0	0	0	0	0	0	0	0	0	0	0	0	0	0	0	0
50201150010044	4.20.10.10.150.010.24.000	Altre prestazioni per subacuti da ATS/ASST/Fondazioni della Regione	€ 4258384	4258384	327	0	0	0	0	0	0	0	0	0	0	0	0	0	0	0	3,442
50201150030040	4.20.10.10.150.900.10.400	Ricoveri Costi - Mobilità passiva internazionale rilevata dalle ATS verso le ASST/IRCCS della Regione	€ 0	0	327	0	0	0	0	0	0	0	0	0	0	0	0	0	0	0	0
50201150030050	4.20.10.10.150.900.10.500	Ambulatoriale Costi - Mobilità passiva internazionale rilevata dalle ATS verso le ASST/IRCCS della Regione	€ 0	0	327	0	0	0	0	0	0	0	0	0	0	0	0	0	0	0	0
50201150030060	4.20.10.10.150.900.10.600	Altre prestazioni sanitarie Costi - Mobilità passiva internazionale rilevata dalle ATS verso le ASST/IRCCS della Regione	€ 0	0	327	0	0	0	0	0	0	0	0	0	0	0	0	0	0	0	0
50202010100010	4.20.10.20.010.040.10.000	Acquisto di altri servizi non sanitari da ATS/ASST/Fondazioni della Regione	€ 64400	64400	327	9,400	0	0	0	0	0	0	0	0	0	0	0	0	0	0	0
50202020010010	4.20.10.20.020.010.10.010	Consulenze non sanitarie da ATS/ASST/Fondazioni della Regione	€ 0	0	327	0	0	0	0	0	0	0	0	0	0	0	0	0	0	0	0
50202020040010	4.20.10.20.020.030.10.000	Rimborso degli oneri stipendiali del personale non sanitario che presta servizio in azienda in posizione di comando in ATS/ASST/Fondazioni della Regione	€ 0	0	327	0	0	0	0	0	0	0	0	0	0	0	0	0	0	0	0
50202030020000	4.20.10.20.030.020.00.000	Formazione esternalizzata da ATS/ASST/Fondazioni della Regione	€ 14082	14082	327	0	0	0	0	0	0	0	0	0	0	0	0	0	0	0	0
		B.3) Manutenzione e riparazione (ordinaria esternalizzata)																			
50380000000000	4.20.15.90.000.000.00.000	Manutenzioni e riparazioni da ATS/ASST/Fondazioni della Regione	€ 0	0	327	0	0	0	0	0	0	0	0	0	0	0	0	0	0	0	0
		B.4) Godimento di beni di terzi																			
50450010000000	4.20.20.80.010.000.00.000	Locazioni e noleggi da ATS/ASST/Fondazioni della Regione	€ 0	0	327	0	0	0	0	0	0	0	0	0	0	0	0	0	0	0	0
		B.9 Oneri diversi di gestione																			
50940020000000	4.20.30.40.012.000.00.000	Indennità, rimborso spese e oneri sociali per il direttore generale, direttore	€ 72756	72756	327	0	0	0	0	0	0	0	0	0	0	0	0	0	0	0	38,293
50940040000000	4.20.30.40.022.000.00.000	Indennità, rimborso spese e oneri sociali per il direttore scientifico a carico del	€ 0	0	327	0	0	0	0	0	0	0	0	0	0	0	0	0	0	0	0
50940060000000	4.20.30.40.032.000.00.000	Indennità, rimborso spese e oneri sociali per il direttore sociale a carico del	€ 0	0	327	0	0	0	0	0	0	0	0	0	0	0	0	0	0	0	0
50950020000000	4.20.30.50.020.000.00.000	Sanzioni verso ATS della Regione	€ 0	0	327	0	0	0	0	0	0	0	0	0	0	0	0	0	0	0	0
50960020000000	4.20.30.90.095.000.00.000	Altri oneri diversi di gestione da ATS/ASST/IRCCS della Regione	€ 0	0	327	0	0	0	0	0	0	0	0	0	0	0	0	0	0	0	0
		C.1 Interessi attivi																			
61050010000000	5.10.10.30.090.000.00.000	Interessi attivi verso ATS-ASST-Fondazioni della Regione	€ 0	0	327	0	0	0	0	0	0	0	0	0	0	0	0	0	0	0	0
		C.3 Interessi passivi																			
63030050000000	5.20.10.30.080.000.00.000	Interessi passivi verso ATS-ASST-Fondazioni della Regione	€ 0	0	327	0	0	0	0	0	0	0	0	0	0	0	0	0	0	0	0
		E.1) Proventi Straordinari																			
81010030010010	7.10.30.10.100.000.00.000	Sopravvenienze attive verso ATS/ASST/Fondazioni della Regione	€ 0	0	327	0	0	0	0	0	0	0	0	0	0	0	0	0	0	0	0
81010030010020	7.10.30.10.200.000.00.000	Insussistenze attive verso ATS/ASST/Fondazioni della Regione	€ 0	0	327	0	0	0	0	0	0	0	0	0	0	0	0	0	0	0	0
82010030010010	7.20.40.10.100.000.00.000	Sopravvenienze passive verso ATS/ASST/Fondazioni della Regione relative alla mobilità intraregionale	€ 0	0	327	0	0	0	0	0	0	0	0	0	0	0	0	0	0	0	0
		E.2) Oneri Straordinari																			
82010030010020	7.20.40.10.200.000.00.000	Insussistenze passive verso ATS/ASST/Fondazioni della Regione relative alla mobilità intraregionale	€ 0	0	327	0	0	0	0	0	0	0	0	0	0	0	0	0	0	0	0
82010040010010	7.20.40.15.100.000.00.000	Altre sopravvenienze passive verso ATS/ASST/Fondazioni della Regione	€ 0	0	327	0	0	0	0	0	0	0	0	0	0	0	0	0	0	0	0
82010040010020	7.20.40.15.200.000.00.000	Insussistenze passive verso ATS/ASST/Fondazioni della Regione	€ 0	0	327	0	0	0	0	0	0	0	0	0	0	0	0	0	0	0	0

F.C.R.I.B.A.

Dettaglio nota integrativa di: ATS DELLA VAL PADANA - Preventivo 2023		ASST DI LODI	ASST DEI SETTE LAGHI	ASST DELLA VALLE OLONA	ASST LARIANA	ASST DELLA VALTELLINA E DELL'ALTO LARIO	ASST DELLA VALCAMONICA	ASST DI LECCO	ASST BRIANZA	ASST PAPA GIOVANNI XXIII	ASST DI BERGAMO OVEST	ASST DI BERGAMO EST	ASST DEGLI SPEDALI CIVILI DI BRESCIA	ASST DELLA FRANCIACORTA	ASST DEL GARDA	ASST DI CREMONA	ASST DI MANTOVA	ASST DI CREMA	ASST DI PAVIA	INRCA CENTRO PER LE BRONC. - CASATENOVO	IRCCS ISTITUTO NAZIONALE DEI TUMORI	IRCCS ISTITUTO NEUROLOGICO CARLO BESTA	IRCCS POLICLINICO SAN MATTEO	IRCCS OSPEDALE POLICLINICO DI MILANO	IRCCS SAN GERARDO DEI TINTORI	AZIENDA REGIONALE EMERGENZA URGENZA (AREU)
(Valori in Euro)		709	710	711	712	713	714	715	717	718	719	720	721	722	723	724	725	726	727	920	922	923	924	925	926	993
A.1. Contributi in conto esercizio.																										
Contributi vincolati da ATS/ASST/Fondazioni della Regione (extra fondo)	€	0	0	0	0	0	0	0	0	0	0	0	0	0	0	0	0	0	0	0	0	0	0	0	0	0
Altri contributi da ATS/ASST/Fondazioni della Regione (extra fondo)	€	0	0	0	0	0	0	0	0	0	0	0	0	0	0	0	0	0	0	0	0	0	0	0	0	0
A.2. Proventi e ricavi diversi.																										
Ricavi per prestazioni drg per la ATS di appartenza	€	0	0	0	0	0	0	0	0	0	0	0	0	0	0	0	0	0	0	0	0	0	0	0	0	0
Ricavi per prestazioni drg per altre ATS lombarde	€	0	0	0	0	0	0	0	0	0	0	0	0	0	0	0	0	0	0	0	0	0	0	0	0	0
(ricavi per prestazioni drg relativi agli stranieri - codice onere - 9)	€	0	0	0	0	0	0	0	0	0	0	0	0	0	0	0	0	0	0	0	0	0	0	0	0	0
Ricavi per prestazioni attivita' ambulatoriale per la ATS di appartenenza) - escluso PS non seguito ricovero	€	0	0	0	0	0	0	0	0	0	0	0	0	0	0	0	0	0	0	0	0	0	0	0	0	0
Ricavi per prestazioni di pronto soccorso non seguite da ricovero per la ATS di appartenenza	€	0	0	0	0	0	0	0	0	0	0	0	0	0	0	0	0	0	0	0	0	0	0	0	0	0
Ricavi per prestazioni attivita' ambulatoriale per altre ATS lombarde) - escluso PS non seguito ricovero	€	0	0	0	0	0	0	0	0	0	0	0	0	0	0	0	0	0	0	0	0	0	0	0	0	0
Ricavi per prestazioni di pronto soccorso non seguite da ricovero per altre ATS lombarde	€	0	0	0	0	0	0	0	0	0	0	0	0	0	0	0	0	0	0	0	0	0	0	0	0	0
(ricavi per prestazioni attivita' ambulatoriale per stranieri - codice onere - 9)	€	0	0	0	0	0	0	0	0	0	0	0	0	0	0	0	0	0	0	0	0	0	0	0	0	0
(ricavi per prestazioni attivita' ambulatoriale per carcerati)	€	0	0	0	0	0	0	0	0	0	0	0	0	0	0	0	0	0	0	0	0	0	0	0	0	0
Ricavi per prestazioni di "screening" ATS di appartenenza	€	0	0	0	0	0	0	0	0	0	0	0	0	0	0	0	0	0	0	0	0	0	0	0	0	0
Ricavi per prestazioni di "screening" altre ATS della Regione	€	0	0	0	0	0	0	0	0	0	0	0	0	0	0	0	0	0	0	0	0	0	0	0	0	0
Ricavi per prestazioni di "screening" per stranieri	€	0	0	0	0	0	0	0	0	0	0	0	0	0	0	0	0	0	0	0	0	0	0	0	0	0
Ricavi per Neuro-psichiatria Infantile (Uonpia) per la ATS di appartenenza	€	0	0	0	0	0	0	0	0	0	0	0	0	0	0	0	0	0	0	0	0	0	0	0	0	0
(ricavi per attività progettuali di Neuro-psichiatria Infantile da pubblico)	€	0	0	0	0	0	0	0	0	0	0	0	0	0	0	0	0	0	0	0	0	0	0	0	0	0
Ricavi per Neuro-psichiatria Infantile (Uonpia) per altre ATS lombarde	€	0	0	0	0	0	0	0	0	0	0	0	0	0	0	0	0	0	0	0	0	0	0	0	0	0
Ricavi per Neuro-psichiatria Infantile (Uonpia) per stranieri - codice onere - 9	€	0	0	0	0	0	0	0	0	0	0	0	0	0	0	0	0	0	0	0	0	0	0	0	0	0
Ricavi per attivita' di psichiatria (circ. 46/san) per la ATS di appartenenza	€	0	0	0	0	0	0	0	0	0	0	0	0	0	0	0	0	0	0	0	0	0	0	0	0	0
Ricavi per attivita' di psichiatria (circ. 46/san) per altre ATS lombarde	€	0	0	0	0	0	0	0	0	0	0	0	0	0	0	0	0	0	0	0	0	0	0	0	0	0
(ricavi per attività progettuali di psichiatria da pubblico)	€	0	0	0	0	0	0	0	0	0	0	0	0	0	0	0	0	0	0	0	0	0	0	0	0	0
Ricavi per attivita' di psichiatria (circ. 46/san) stranieri	€	0	0	0	0	0	0	0	0	0	0	0	0	0	0	0	0	0	0	0	0	0	0	0	0	0
Ricavi per farmaci File F (escluso HCV) per la ATS di appartenenza	€	0	0	0	0	0	0	0	0	0	0	0	0	0	0	0	0	0	0	0	0	0	0	0	0	0
Ricavi per farmaci HCV per la ATS di appartenenza	€	0	0	0	0	0	0	0	0	0	0	0	0	0	0	0	0	0	0	0	0	0	0	0	0	0
Ricavi per farmaci File F (escluso HCV) per altre ATS lombarde	€	0	0	0	0	0	0	0	0	0	0	0	0	0	0	0	0	0	0	0	0	0	0	0	0	0
Ricavi per farmaci HCV per altre ATS lombarde	€	0	0	0	0	0	0	0	0	0	0	0	0	0	0	0	0	0	0	0	0	0	0	0	0	0
(ricavi per farmaci File F (escluso HCV) per stranieri)	€	0	0	0	0	0	0	0	0	0	0	0	0	0	0	0	0	0	0	0	0	0	0	0	0	0
(ricavi per i farmaci HCV per stranieri)	€	0	0	0	0	0	0	0	0	0	0	0	0	0	0	0	0	0	0	0	0	0	0	0	0	0
Ricavi per i farmaci File F (escluso HCV) per carcerati (per conto Istituti penitenziari)	€	0	0	0	0	0	0	0	0	0	0	0	0	0	0	0	0	0	0	0	0	0	0	0	0	0
Ricavi per i farmaci HCV per carcerati (per conto Istituti penitenziari)	€	0	0	0	0	0	0	0	0	0	0	0	0	0	0	0	0	0	0	0	0	0	0	0	0	0
Ricavi per farmaci erogati in "Doppio Canale" per ATS di appartenenza	€	0	0	0	0	0	0	0	0	0	0	0	0	0	0	0	0	0	0	0	0	0	0	0	0	0
Ricavi per farmaci erogati in "Doppio Canale" per altre ATS lombarde	€	0	0	0	0	0	0	0	0	0	0	0	0	0	0	0	0	0	0	0	0	0	0	0	0	0
(ricavi per farmaci erogati in "Doppio Canale" per stranieri)	€	0	0	0	0	0	0	0	0	0	0	0	0	0	0	0	0	0	0	0	0	0	0	0	0	0
Ricavi per farmaci erogati in "Primo ciclo" per ATS di appartenenza	€	0	0	0	0	0	0	0	0	0	0	0	0	0	0	0	0	0	0	0	0	0	0	0	0	0
Ricavi per farmaci erogati in "Primo ciclo" per altre ATS lombarde	€	0	0	0	0	0	0	0	0	0	0	0	0	0	0	0	0	0	0	0	0	0	0	0	0	0
(ricavi per farmaci erogati in "Primo ciclo" per stranieri)	€	0	0	0	0	0	0	0	0	0	0	0	0	0	0	0	0	0	0	0	0	0	0	0	0	0
Prestazioni di servizi MMG, PLS, Continuità assistenziale per ATS di appartenenza	€	0	0	0	0	0	0	0	0	0	0	0	0	0	0	0	0	0	0	0	0	0	0	0	0	0
Prestazioni di servizi MMG, PLS, Continuità assistenziale per altre ATS lombarde	€	0	0	0	0	0	0	0	0	0	0	0	0	0	0	0	0	0	0	0	0	0	0	0	0	0
Prestazioni servizi farmaceutica convenzionata per ATS di appartenenza	€	0	0	0	0	0	0	0	0	0	0	0	0	0	0	0	0	0	0	0	0	0	0	0	0	0
Prestazioni servizi farmaceutica convenzionata per altre ATS lombarde	€	0	0	0	0	0	0	0	0	0	0	0	0	0	0	0	0	0	0	0	0	0	0	0	0	0
Prestazioni termali per ATS di appartenenza	€	0	0	0	0	0	0	0	0	0	0	0	0	0	0	0	0	0	0	0	0	0	0	0	0	0
Prestazioni termali per altre ATS lombarde	€	0	0	0	0	0	0	0	0	0	0	0	0	0	0	0	0	0	0	0	0	0	0	0	0	0
Prestazioni di trasporto ambulanze ed elisoccorso per ATS di appartenenza	€	0	0	0	0	0	0	0	0	0	0	0	0	0	0	0	0	0	0	0	0	0	0	0	0	0
Prestazioni di assistenza integrativa per ATS di appartenenza	€	0	0	0	0	0	0	0	0	0	0	0	0	0	0	0	0	0	0	0	0	0	0	0	0	0
Prestazioni di assistenza integrativa per altre ATS lombarde	€	0	0	0	0	0	0	0	0	0	0	0	0	0	0	0	0	0	0	0	0	0	0	0	0	0
Prestazioni di assistenza protesica per ATS di appartenenza	€	0	0	0	0	0	0	0	0	0	0	0	0	0	0	0	0	0	0	0	0	0	0	0	0	0
Prestazioni di assistenza protesica per altre ATS lombarde	€	0	0	0	0	0	0	0	0	0	0	0	0	0	0	0	0	0	0	0	0	0	0	0	0	0
Prestazioni di assistenza riabilitativa extraospedaliera per ATS di appartenenza	€	0	0	0	0	0	0	0	0	0	0	0	0	0	0	0	0	0	0	0	0	0	0	0	0	0
Prestazioni di assistenza riabilitativa extraospedaliera per altre ATS lombarde	€	0	0	0	0	0	0	0	0	0	0	0	0	0	0	0	0	0	0	0	0	0	0	0	0	0
Ricavi per cessioni di emocomponenti e cellule staminali di produzione regionale VS ATS, ASST, IRCCS della Regione	€	0	0	0	0	0	0	0	0	0	0	0	0	0	0	0	0	0	0	0	0	0	0	0	0	0
Ricavi per cessioni di emocomponenti e cellule staminali NON di produzione regionale VS ATS, ASST, IRCCS della Regione	€	0	0	0	0	0	0	0	0	0	0	0	0	0	0	0	0	0	0	0	0	0	0	0	0	0
Prestazioni assistenza domiciliare integrata (ADI) per ATS di appartenenza	€	0	0	0	0	0	0	0	0	0	0	0	0	0	0	0	0	0	0	0	0	0	0	0	0	0
Prestazioni assistenza domiciliare integrata (ADI) per altre ATS lombarde	€	0	0	0	0	0	0	0	0	0	0	0	0	0	0	0	0	0	0	0	0	0	0	0	0	0
Altre prestazioni sanitarie vATS di appartenenza	€	0	0	0	0	0	0	0	0	0	0	0	0	0	0	0	0	0	0	0	0	0	0	0	0	0
Subacuti vATS di appartenenza	€	0	0	0	0	0	0	0	0	0	0	0	0	0	0	0	0	0	0	0	0	0	0	0	0	0
Nuove Reti Sanitarie vATS di appartenenza	€	0	0	0	0	0	0	0	0	0	0	0	0	0	0	0	0	0	0	0	0	0	0	0	0	0
Altre prestazioni sanitarie verso altre ATS/ASST/Fondazioni lombardi	€	0	0	0	0	0	0	0	0	0	0	0	0	0	0	0	0	0	0	0	0	0	0	0	0	0
Ricavi per prestazioni di cure palliative domiciliari per ATS di appartenenza	€	0	0	0	0	0	0	0	0	0	0	0	0	0	0	0	0	0	0	0	0	0	0	0	0	0
Ricavi per prestazioni di cure palliative domiciliari per altre ATS lombarde	€	0	0	0	0	0	0	0	0	0	0	0	0	0	0	0	0	0	0	0	0	0	0	0	0	0
Ricavi per prestazioni di cure palliative residenziali per ATS di appartenenza	€	0	0	0	0	0	0	0	0	0	0	0	0	0	0	0	0	0	0	0	0	0	0	0	0	0
Ricavi per prestazioni di cure palliative residenziali per altre ATS lombarde	€	0	0	0	0	0	0	0	0	0	0	0	0	0	0	0	0	0	0	0	0	0	0	0	0	0
Subacuti vAltre ATS/ASST/IRCCS	€	0	0	0	0	0	0	0	0	0	0	0	0	0	0	0	0	0	0	0	0	0	0	0	0	0
Nuove Reti Sanitarie vAltre ATS/ASST/IRCCS	€	0	0	0	0	0	0	0	0	0	0	0	0	0	0	0	0	0	0	0	0	0	0	0	0	0
Altre prestazioni socio sanitarie vATS di appartenenza	€	0	0	0	0	0	0	0	0	0	0	0	0	0	0	0	0	0	0	0	0	0	0	0	0	0
Ricavi per Voucher socio-sanitari ATS della Regione	€	0	0	0	0	0	0	0	0	0	0	0	0	0	0	0	0	0	0	0	0	0	0	0	0	0
Altre prestazioni sanitarie sanitarie verso altre ATS/ASST/Fondazioni lombardi	€	0	0	0	0	0	0	0	0	0	0	0	0	0	0	0	0	0	0	0	0	0	0	0	0	0
Ricavi per consulenza sanitaria per ATS di appartenenza	€	0	0	0	0	0	0	0	0	0	0	0	0	0	0	0	0	0	0	0	0	0	0	0	0	0
Ricavi per consulenza sanitaria vAltre ATS-ASST-Fondazioni della Regione	€	0	0	0	0	0	0	0	0	0	0	0	0	0	0	0	0	0	0	0	0	0	0	0	0	0
Ricavi per servizi di consulenza sanitaria in area pagamento (art. 55 c.1 lett. c) d) ed ex art. 57-58 CCNL) verso ATS-ASST-Fondazioni della Regione	€	0	0	0	0	0	0	0	0	0	0	0	0	0	0	0	0	0	0	0	0	0	0	0	0	0
Ricavi per prestazioni sanitarie intramoenia - Altro verso ATS-ASST-Fondazioni della Regione	€	0	0	0	0	0	0	0	0	0	0	0	0	0	0	0	0	0	0	0	0	0	0	0	0	0
Ricavi di ATS per attività di prevenzione, salute ambiente di lavoro, igiene pubblica ed ambientale verso ATS/ASST/Fondazioni della Regione	€	0	0	0	0	0	0	0	0	0	0	0	0	0	0	181,525	10,311	0	0	0	0	0	0	0	0	0
Ricavi di ATS per sanzioni amministrative art. 12-bis, L.R. 31/1997 ATS/ASST/Fondazioni della Regione	€	0	0	0	0	0	0	0	0	0	0	0	0	0	0	0	0	0	0	0	0	0	0	0	0	0
(Ricavi per Tamponi vAltre ATS-ASST-Fondazioni della Regione)	€	0	0	0	0	0	0	0	0	0	0	0	0	0	0	0	0	0	0	0	0	0	0	0	0	0
(Ricavi per tamponi vATS di appartenenza)	€	0	0	0	0	0	0	0	0	0	0	0	0	0	0	0	0	0	0	0	0	0	0	0	0	0
(Ricavi per vaccinazioni vATS di appartenenza)	€	0	0	0	0	0	0	0	0	0	0	0	0	0	0	0	0	0	0	0	0	0	0	0	0	0
Ricavi per formazione verso ATS/ASST/Fondazioni della Regione	€	0	0	0	0	0	0	0	0	0	0	0	0	0	0	0	0	0	0	0	0	0	0	0	0	0
Altri ricavi per prestazioni non sanitarie verso ATS/ASST/Fondazioni della Regione	€	0	0	0	0	0	0	0	0	0	0	0	0	0	0	0	0	0	0	0	0	0	0	0	0	0
Altri concorsi, recuperi e rimborsi da parte della Regione - GSA	€	0	0	0	0	0	0	0	0	0	0	0	0	0	0	0	0	0	0	0	0	0	0	0	0	0
Altri proventi diversi verso ATS/ASST/Fondazioni della Regione	€	0	0	0	0	0	0	0	0	0	0	0	0	0	0	0	0	0	0	0	0	0	0	0	0	0
A.3) Concorsi, recuperi, rimborsi per attività tipiche.																										
Rimborso personale comandato e convenzionato c/o ATS/ASST/Fondazioni della Regione	€	0	0	0	0	0	48,715	0	0	0	0	0	0	0	0	38,770	116,910	0	0	0	0	0	0	0	0	0
(Rimborsi per Cessione di farmaci ed emoderivati verso ATS/ASST/Fondazioni della Regione fuori dal circuito SCR)	€	0	0	0	0	0	0	0	0	0	0	0	0	0	0	0	0	0	0	0	0	0	0	0	0	0
(Rimborsi per Cessione di farmaci ed emoderivati verso ATS/ASST/Fondazioni della Regione nel circuito SCR)	€	0	0	0	0	0	0	0	0	0	0	0	0	0	0	0	0	0	0	0	0	0	0	0	0	0
(Rimborsi per Cessione di sangue ed emocomponenti verso ATS/ASST/Fondazioni della Regione nel circuito SRC)	€	0	0	0	0	0	0	0	0	0	0	0	0	0	0	0	0	0	0	0	0	0	0	0	0	0
Rimborsi per Cessione di sangue ed emocomponenti verso ATS/ASST/Fondazioni della Regione fuori dal circuito SRC)	€	0	0	0	0	0	0	0	0	0	0	0	0	0	0	0	0	0	0	0	0	0	0	0	0	0
(Rimborsi per cessione di Staminali e tessuti ATS/ASST/Fondazioni della Regione)	€	0	0	0	0	0	0	0	0	0	0	0	0	0	0	0	0	0	0	0	0	0	0	0	0	0
Rimborso per acquisto altri beni da parte di ATS/ASST/Fondazioni della Regione	€	0	0	0	0	0	0	0	0	0	0	0	0	0	0	0	0	0	0	0	0	0	0	0	0	0
Altri concorsi, recuperi e rimborsi per attività tipiche da parte di ATS/ASST/Fondazioni della Regione	€	0	0	0	0	0	0	0	0	0	0	0	0	0	0	0	0	0	0	0	0	0	0	0	0	0
B.1) Acquisti di beni																										
Farmaceutici: Specialità Medicinali da ATS/ASST/Fondazioni della Regione	€	0	0	0	0	0	0	0	0	0	0	0	0	0	0	0	0	0	0	0	0	0	0	0	0	0
Farmaceutici: Specialità Medicinali (Doppio Canale ex Nota CUF 37) da ATS/ASST/Fondazioni della Regione	€	0	0	0	0	0	0	0	0	0	0	0	0	0	0	0	0	0	0	0	0	0	0	0	0	0
Farmaceutici: Ossigeno da ATS/ASST/Fondazioni della Regione	€	0	0	0	0	0	0	0	0	0	0	0	0	0	0	0	0	0	0	0	0	0	0	0	0	0
Farmaceutici: Ossigeno (Doppio Canale) da ATS/ASST/Fondazioni della Regione	€	0	0	0	0	0	0	0	0	0	0	0	0	0	0	0	0	0	0	0	0	0	0	0	0	0
(Emoderivati di produzione regionale da ATS/ASST/IRCCS/Fondazioni della Regione fuori circuito SRC)	€	0	0	0	0	0	0	0	0	0	0	0	0	0	0	0	0	0	0	0	0	0	0	0	0	0
(Emoderivati di produzione regionale da ATS/ASST/IRCCS/Fondazioni della Regione nel circuito SRC)	€	0	0	0	0	0	0	0	0	0	0	0	0	0	0	0	0	0	0	0	0	0	0	0	0	0
(Sangue ed emocomponenti da ATS/ASST/Fondazioni della Regione nel circuito SRC)	€	0	0	0	0	0	0	0	0	0	0	0	0	0	0	0	0	0	0	0	0	0	0	0	0	0
(Sangue ed emocomponenti da ATS/ASST/Fondazioni della Regione fuori dal circuito SRC)	€	0	0	0	0	0	0	0	0	0	0	0	0	0	0	0	0	0	0	0	0	0	0	0	0	0
(Staminali e tessuti da ATS/ASST/Fondazioni della Regione)	€	0	0	0	0	0	0	0	0	0	0	0	0	0	0	0	0	0	0	0	0	0	0	0	0	0
Altri beni e prodotti sanitari Prodotti farmaceutici ed emoderivati) da ATS/ASST/Fondazioni della Regione	€	0	0	0	0	0	0	0	0	0	0	0	0	0	0	0	0	0	0	0	0	0	0	0	0	0
Altri beni e prodotti sanitari Sangue ed emocomponenti) da ATS/ASST/Fondazioni della Regione	€	0	0	0	0	0	0	0	0	0	0	0	0	0	0	0	0	0	0	0	0	0	0	0	0	0
Altri beni e prodotti sanitari (Dispositivi Medici) da ATS/ASST/Fondazioni della Regione)	€	0	0	0	0	0	0	0	0	0	0	0	0	0	0	0	0	0	0	0	0	0	0	0	0	0
Altri beni e prodotti sanitari (Prodotti dietetici) da ATS/ASST/Fondazioni della Regione	€	0	0	0	0	0	0	0	0	0	0	0	0	0	0	0	0	0	0	0	0	0	0	0	0	0
Altri beni e prodotti sanitari (Materiali per la profilassi - vaccini) da ATS/ASST/Fondazioni della Regione	€	0	0	0	0	0	0	0	0	0	0	0	0	0	0	0	0	0	0	0	0	0	0	0	0	0
Altri beni e prodotti sanitari (Prodotti chimici) da ATS/ASST/Fondazioni della Regione	€	0	0	0	0	0	0	0	0	0	0	0	0	0	0	0	0	0	0	0	0	0	0	0	0	0
Altri beni e prodotti sanitari Materiali e prodotti per uso veterinario) da ATS/ASST/Fondazioni della Regione	€	0	0	0	0	0	0	0	0	0	0	0	0	0	0	0	0	0	0	0	0	0	0	0	0	0
Altri beni e prodotti sanitari Altri beni e prodotti sanitari) da ATS/ASST/Fondazioni della Regione	€	0	0	0	0	0	0	0	0	0	0	0	0	0	0	0	0	0	0	0	0	0	0	0	0	0
Altri beni non sanitari da ATS/ASST/Fondazioni della Regione	€	0	0	0	0	0	0	0	0	0	0	0	0	0	0	0	0	0	0	0	0	0	0	0	0	0
Assistenza per medicina di base convenzionata: da strutture pubbliche ubicate nel proprio territorio: ASST/Fondazioni pubbliche	€	0	0	0	0	0	0	0	0	0	0	0	0	0	0	0	0	0	0	0	0	0	0	0	0	0
Assistenza per medicina di base convenzionata: da strutture pubbliche ubicate in altre province della Regione: ATS/ASST/Fondazioni pubbliche	€	0	0	0	0	0	0	0	0	0	0	0	0	0	0	0	0	0	0	0	0	0	0	0	0	0
Acquisti di servizi sanitari per farmaceutica: da strutture pubbliche ubicate nel proprio territor

acquisto di prestazioni di pronto soccorso non seguite da ricovero in strutture pubbliche ubicate in altre province della Lombardia: ASST/ATS/Fondazioni pubbliche	€ 0	0	0	0	0	0	0	0	0	0	0	0	0	0	0	0	0	0	0	0	0	0	0	0
Prestazioni di "screening" in strutture pubbliche ubicate nel proprio territorio: ASST/ATS/Fondazioni pubbliche	€ 0	0	0	0	0	0	0	0	0	0	0	0	0	0	688,710	2,122,860	513,366	0	0	0	0	0	0	0
Prestazioni di "screening" in strutture pubbliche ubicate in altre province della Lombardia: ASST/ATS/Fondazioni pubbliche	€ 1,212	0	0	148	0	13	0	0	0	178	57	1,677	474	2,200	0	0	0	93	0	0	0	52	0	0
Acquisto di prestazioni di Neuro-psichiatria Infantile (Uonpia) in strutture pubbliche ubicate nel proprio territorio: ASST/ATS/Fondazioni pubbliche	€ 0	0	0	0	0	0	0	0	0	0	0	0	0	0	1,120,540	2,716,543	1,091,602	0	0	0	0	0	0	0
Acquisto di prestazioni di Neuro-psichiatria Infantile (Uonpia) in strutture pubbliche ubicate in altre province della Lombardia: ASST/ATS/Fondazioni pubbliche	€ 5,303	0	0	0	0	518	387	0	914	0	0	25,185	4,768	1,955	0	0	0	0	0	0	13,810	0	3,976	1,579
(acquisto prestazioni per progettualità di Neuro-psichiatria Infantile da pubblico)	€ 0	0	0	0	0	0	0	0	0	0	0	0	0	0	240,000	0	260,000	0	0	0	0	0	0	0
Acquisti di servizi sanitari per assistenza riabilitativa da strutture pubbliche ubicate nel proprio territorio: ASST/Fondazioni pubbliche	€ 0	0	0	0	0	0	0	0	0	0	0	0	0	0	0	0	0	0	0	0	0	0	0	0
Acquisti di servizi sanitari per assistenza riabilitativada strutture pubbliche ubicate in altre province della Regione: ATS/ASST/Fondazioni pubbliche	€ 0	0	0	0	0	0	0	0	0	0	0	0	0	0	0	0	0	0	0	0	0	0	0	0
Acquisto di prestazioni relative all'Assistenza Integrativa da strutture pubbliche ubicate nel proprio territorio: ATS/ASST/Fondazioni pubbliche	€ 0	0	0	0	0	0	0	0	0	0	0	0	0	0	0	0	0	0	0	0	0	0	0	0
Acquisto di prestazioni relative all'Assistenza Integrativa da strutture pubbliche ubicate in altre province della Regione: ATS/ASST/Fondazioni pubbliche	€ 0	0	0	0	0	0	0	0	0	0	0	0	0	0	0	0	0	0	0	0	0	0	0	0
Acquisto di prestazioni relativa all'Assistenza Protesica da strutture pubbliche ubicate nel proprio territorio: ATS/ ASST/Fondazioni pubbliche	€ 0	0	0	0	0	0	0	0	0	0	0	0	0	0	0	0	0	0	0	0	0	0	0	0
Acquisto di prestazioni relative all'Assisterrza Protesica da strutture pubbliche ubicate in altre province della Regione: ATS/ASST/Fondazioni pubbliche	€ 0	0	0	0	0	0	0	0	0	0	0	0	0	0	0	0	0	0	0	0	0	0	0	0
Acquisto di Drg da strutture pubbliche ubicate nel proprio territorio: ASST/Fondazioni pubbliche	€ 0	0	0	0	0	0	0	0	0	0	0	0	0	0	80,657,200	#########	49,947,265	0	0	0	0	0	0	0
Acquisto di Drg da strutture pubbliche ubicate in altre province della Lombardia: ATS/ASST/Fondazioni pubbliche	€ 3,177,924	92,216	91,078	47,168	96,107	46,480	52,100	88,727	3,154,479	2,827,465	129,264	14,595,651	371,024	5,855,337	0	0	0	35,927	0	1,642,209	552,907	2,529,028	2,267,964	592,510
Acquisto di prestazioni di psichiatria in strutture pubbliche ubicate nel proprio territorio: ASST/Fondazioni pubbliche	€ 0	0	0	0	0	0	0	0	0	0	0	0	0	0	5,007,180	11,603,430	2,919,804	0	0	0	0	0	0	0
Acquisto di prestazioni di psichiatria in strutture pubbliche ubicate in altre province lombarde: ATS/ASST/Fondazioni pubbliche	€ 10,511	3,508	0	0	0	1,497	654	0	3,444	24,388	0	14,011	8,670	0	0	0	0	0	0	0	0	0	3,499	6,175
(acquisto prestazioni per progettualità psichiatria da pubblico)	€ 0	0	0	0	0	0	0	0	0	0	0	0	0	0	90,000	0	315,000	0	0	0	0	0	0	0
Acquisto farmaci file F da strutture pubbliche ubicate nel proprio territorio: ASST/Fondazioni pubbliche	€ 0	0	0	0	0	0	0	0	0	0	0	0	0	0	29,745,185	39,469,543	10,753,947	0	0	0	0	0	0	0
Acquisto farmaci file F da strutture pubbliche ubicate in altre province della Regione: ATS/ASST/Fondazioni pubbliche	€ 940,549	78,963	19,529	38,768	187	0	19,281	1,007	1,640,932	333,096	21,262	11,361,068	27,027	719,877	0	0	0	553	0	1,798,263	428,211	1,254,795	2,035,167	83,876
Acquisto farmaci file F da Istituti penitenziari (anche per il tramite di ASST/Fondazioni pubbliche)	€ 0	0	0	0	0	0	0	0	0	0	0	0	0	0	153,379	30,661	0	0	0	0	0	0	0	0
Acquisto farmaci "Doppio canale" (ex Nota CUF 37 più ossigeno) da strutture pubbliche ubicate nel proprio territorio (rimborso farmaco più servizio): ASST/Fondazioni pubbliche	€ 0	0	0	0	0	0	0	0	0	0	0	0	0	0	5,311,348	9,931,839	4,507,979	0	0	0	0	0	0	0
Acquisto farmaci "Doppio canale" (ex Nota CUF 37 più ossigeno) da strutture pubbliche ubicate in altre province (rimborso farmaco più servizio): ATS/ASST/Fondazioni pubbliche	€ 87,974	1,080	38,572	76	138	351	5,182	0	127,184	94,861	6,998	1,876,121	2,372	109,204	0	0	0	404	0	57,162	135,377	109,285	700,955	90,166
Acquisto farmaci "Primo Ciclo" da strutture pubbliche ubicate nel proprio territorio: ASST/Fondazioni pubbliche	€ 0	0	0	0	0	0	0	0	0	0	0	0	0	0	4,403	0	30,498	0	0	0	0	0	0	0
Acquisto farmaci "Primo Ciclo" da strutture pubbliche ubicate in altre province della Regione: ASST/Fondazioni pubbliche	€ 0	0	0	0	0	0	0	0	3,179	2,984	0	4,815	56	205	0	0	0	0	0	4,102	0	128	0	0
Acquisto di prestazioni termali da strutture pubbliche ubicate nel proprio territorio: ASST/Fondazioni pubbliche	€ 0	0	0	0	0	0	0	0	0	0	0	0	0	0	0	0	0	0	0	0	0	0	0	0
Acquisto di prestazioni termali da strutture pubbliche da strutture pubbliche ubicate in altre province della Regione: ATS/ASST/Fondazioni pubbliche	€ 0	0	0	0	0	0	0	0	0	0	0	0	0	0	0	0	0	0	0	0	0	0	0	0
Acquisto di prestazioni trasporto sanitari da strutture pubbliche ubicate nel proprio territorio: ASST/Fondazioni pubbliche	€ 0	0	0	0	0	0	0	0	0	0	0	0	0	0	0	0	0	0	0	0	0	0	0	0
Acquisto di prestazioni trasporto sanitari da strutture pubbliche da strutture pubbliche ubicate in altre province della Regione: ATS/ASST/Fondazioni pubbliche	€ 0	0	0	0	0	0	0	0	0	0	0	0	0	0	0	0	0	0	0	0	0	0	0	0
Acquisto di voucher sociosanitari da ATS/ASST/Fondazioni della Regione	€ 0	0	0	0	0	0	0	0	0	0	0	0	0	0	0	0	0	0	0	0	0	0	0	0
Altri acquisti di prestazioni di servizi socio sanitari da ATS/ASST/Fondazioni della Regione	€ 0	0	0	0	0	0	0	0	0	0	0	0	0	0	0	0	0	0	0	0	0	0	0	0
Altri acquisti di prestazioni di servizi socio assistenziali da ATS/ASST/Fondazioni della Regione	€ 0	0	0	0	0	0	0	0	0	0	0	0	0	0	0	0	0	0	0	0	0	0	0	0
Acquisto di prestazioni di Cure Palliative Domiciliari vs ATS di appartenza (gestiti da ASST)	€ 0	0	0	0	0	0	0	0	0	0	0	0	0	0	700,676	2,269,465	703,183	0	0	0	0	0	0	0
Acquisto di prestazioni di Cure Palliative Residenziali verso ATS di appartenenza (gestite da ASST)	€ 0	0	0	0	0	0	0	0	0	0	0	0	0	0	743,008	868,481	0	0	0	0	0	0	0	0
Acquisto di prestazioni di Cure Palliative Domiciliari verso Altre ATS (gestite da ASST)	€ 0	0	0	0	0	0	0	0	0	0	0	0	0	0	0	0	0	0	0	0	0	0	0	0
Acquisto di prestazioni di Cure Palliative Residenziali verso Altre ATS della Regione (gestite da ASST)	€ 8,458	0	0	0	0	0	0	0	0	0	0	0	23,725	12,698	0	0	0	0	0	1,159	0	0	824	0
(Altri costi per prestazioni di servizi socio assistenziali da pubblico)	€ 0	0	0	0	0	0	0	0	0	0	0	0	0	0	0	0	0	0	0	0	0	0	0	0
Acquisto di prestazioni socio sanitarie integrate da RSA gestite da ASST (ATS/ASST/Fondazioni della Regione)	€ 0	0	0	0	0	0	0	0	0	0	0	0	0	0	0	0	0	0	0	0	0	0	0	0
Acquisto di prestazioni socio sanitarie integrate da CDI gestiti da ASST (ATS/ASST/Fondazioni della Regione)	€ 0	0	0	0	0	0	0	0	0	0	0	0	0	0	0	0	0	0	0	0	0	0	0	0
Acquisto di prestazioni socio sanitarie integrate da RSD gestite da ASST (ATS/ASST/Fondazioni della Regione	€ 0	0	0	0	0	0	0	0	0	0	0	0	0	0	0	0	0	0	0	0	0	0	0	0
Acquisto di prestazioni socio sanitarie integrate da CDD gestiti da ASST (ATS/ASST/Fondazioni della Regione	€ 0	0	0	0	0	0	0	0	0	0	0	0	0	0	0	0	0	0	0	0	0	0	0	0
Acquisto di prestazioni socio sanitarie integrate da hospice gestiti da ASST (ATS/ASST/Fondazioni della Regione)	€ 0	0	0	0	0	0	0	0	0	0	0	0	0	0	0	0	0	0	0	0	0	0	0	0
Acquisto di prestazioni di Assistenza domiciliare integrata ADI) gestiti da ASST verso ATS di appartenenza	€ 0	0	0	0	0	0	0	0	0	0	0	0	0	0	0	286,605	0	0	0	0	0	0	0	0
Acquisto di prestazioni di Assistenza domiciliare integrata ADI) gestiti da ASST verso altre ATS della Regione	€ 0	0	0	0	0	0	0	0	0	0	0	2,399	410	0	0	0	0	0	0	0	0	0	0	0
Acquisto di Altre prestazioni sanitarie e sociosanitarie a rilevanza sanitaria UCP Domiciliare) da ASST verso ATS di appartenenza	€ 0	0	0	0	0	0	0	0	0	0	0	0	0	0	0	0	0	0	0	0	0	0	0	0
Acquisto di Altre prestazioni sanitarie e sociosanitarie a rilevanza sanitaria (UCP Domiciliare) da ASST verso altre ATS della Regione	€ 0	0	0	0	0	0	0	0	0	0	0	0	0	0	0	0	0	0	0	0	0	0	0	0
Servizi di consulenza sanitaria in area pagamento (art. 55 c.1 lett. c) d) ed ex art. 57-58 CCNL) - attività v/ATS-ASST-Fondazioni della Regione	€ 0	0	0	0	0	0	0	0	0	0	0	0	0	0	0	0	0	0	0	0	0	0	0	0
Servizi di consulenza sanitaria in area pagamento (art. 55 c.2 CCNL) v/ATS-ASST-Fondazioni della Regione	€ 0	0	0	0	0	0	0	0	0	0	0	0	0	0	0	0	0	0	0	0	0	0	0	0
Costi per prestazioni sanitarie intramoenia - Altro verso ATS-ASST-Fondazioni della Regione	€ 0	0	0	0	0	0	0	0	0	0	0	0	0	0	0	0	0	0	0	0	0	0	0	0
Altre Contribuzioni Passive e sussidi verso altre ATS/ASST/Fondazioni della Regione	€ 0	0	0	0	0	0	0	0	0	0	0	0	0	0	0	0	0	0	0	0	0	0	0	0
Consulenze sanitarie da ATS/ASST/Fondazioni della Regione	€ 0	0	0	0	0	0	0	0	0	0	0	0	0	0	0	0	0	0	0	0	0	0	0	0
Consulenze socio-sanitarie da ATS/ASST/Fondazioni della Regione	€ 0	0	0	0	0	0	0	0	0	0	0	0	0	0	0	0	0	0	0	0	0	0	0	0
Consulenze scientifiche da ATS/ASST/Fondazioni della Regione	€ 0	0	0	0	0	0	0	0	0	0	0	0	0	0	0	0	0	0	0	0	0	0	0	0
Rimborso degli oneri stipendiali del personale sanitario che presta servizio in azienda in posizione di comando in ATS/ASST/Fondazioni della Regione	€ 0	0	0	0	0	0	0	0	0	0	0	0	0	0	0	0	0	0	0	0	0	0	0	0
Altre prestazioni per servizi sanitari da ATS/ASST/Fondazioni della Regione	€ 0	0	0	0	0	0	0	0	0	0	0	0	0	0	891	1,200	2,750	0	0	266	2,274	7,740	0	0
Altre prestazioni per servizi socio sanitari da ATS/ASST/Fondazioni della Regione	€ 0	0	0	0	0	0	0	0	0	0	0	0	0	0	0	0	0	0	0	0	0	0	0	0
(Costi per tamponi v/ATS/ASST/IRCCS)	€ 59,776	1,644	1,563	1,147	1,740	1,366	792	2,433	11,200	64,445	3,602	156,622	9,653	185,544	3,074,367	3,244,778	1,064,211	1,095	0	4,389	3,464	17,805	4,136	5,576
(Costi per vaccinazioni v/ASST/IRCCS del territorio)	€ 0	0	0	0	0	0	0	0	0	0	0	0	0	0	574,506	1,019,118	528,588	0	0	0	0	0	0	0
Altre prestazioni per Nuove Reti Sanitarie da ATS/ASST/Fondazioni della Regione	€ 3,005	0	0	0	0	0	0	0	0	0	0	0	0	0	0	0	0	0	0	0	0	0	0	0
Altre prestazioni per subacuti da ATS/ASST/Fondazioni della Regione	€ 74,525	1,223	0	0	0	0	0	0	0	26,356	3,957	40,973	7,590	8,954	1,226,987	1,411,160	1,444,525	0	0	0	0	8,692	0	0
Ricoveri Costi - Mobilità passiva internazionale rilevata dalle ATS verso le ASST/IRCCS della Regione	€ 0	0	0	0	0	0	0	0	0	0	0	0	0	0	0	0	0	0	0	0	0	0	0	0
Ambulatoriale Costi - Mobilità passiva internazionale rilevata dalle ATS verso le ASST/IRCCS della Regione	€ 0	0	0	0	0	0	0	0	0	0	0	0	0	0	0	0	0	0	0	0	0	0	0	0
Altre prestazioni sanitarie Costi - Mobilità passiva internazionale rilevata dalle ATS verso le ASST/IRCCS della Regione	€ 0	0	0	0	0	0	0	0	0	0	0	0	0	0	0	0	0	0	0	0	0	0	0	0
Acquisto di altri servizi non sanitari da ATS/ASST/Fondazioni della Regione	€ 0	0	0	0	0	0	0	0	0	0	0	0	0	0	0	55,000	0	0	0	0	0	0	0	0
Consulenze non sanitarie da ATS/ASST/Fondazioni della Regione	€ 0	0	0	0	0	0	0	0	0	0	0	0	0	0	0	0	0	0	0	0	0	0	0	0
Rimborso degli oneri stipendiali del personale non sanitario che presta servizio in azienda in posizione di comando in ATS/ASST/Fondazioni della Regione	€ 0	0	0	0	0	0	0	0	0	0	0	0	0	0	0	0	0	0	0	0	0	0	0	0
Formazione esternalizzata da ATS/ASST/Fondazioni della Regione	€ 0	0	0	0	0	0	0	0	0	0	0	0	0	0	13,398	0	684	0	0	0	0	0	0	0
B.3) Manutenzione e riparazione (ordinaria esternalizzata)																								
Manutenzioni e riparazioni da ATS/ASST/Fondazioni della Regione	€ 0	0	0	0	0	0	0	0	0	0	0	0	0	0	0	0	0	0	0	0	0	0	0	0
B.4) Godimento di beni di terzi																								
Locazioni e noleggi da ATS/ASST/Fondazioni della Regione	€ 0	0	0	0	0	0	0	0	0	0	0	0	0	0	0	0	0	0	0	0	0	0	0	0
B.9 Oneri diversi di gestione																								
Indennità, rimborso spese e oneri sociali per il direttore generale, direttore	€ 0	0	0	0	0	0	0	0	0	0	0	0	0	0	0	0	34,463	0	0	0	0	0	0	0
Indennità, rimborso spese e oneri sociali per il direttore scientifico a carico del	€ 0	0	0	0	0	0	0	0	0	0	0	0	0	0	0	0	0	0	0	0	0	0	0	0
Indennità, rimborso spese e oneri sociali per il direttore sociale a carico del	€ 0	0	0	0	0	0	0	0	0	0	0	0	0	0	0	0	0	0	0	0	0	0	0	0
Sanzioni verso ATS della Regione	€ 0	0	0	0	0	0	0	0	0	0	0	0	0	0	0	0	0	0	0	0	0	0	0	0
Altri oneri diversi di gestione da ATS/ASST/IRCCS della Regione	€ 0	0	0	0	0	0	0	0	0	0	0	0	0	0	0	0	0	0	0	0	0	0	0	0
C.1 Interessi attivi																								
Interessi attivi verso ATS-ASST-Fondazioni della Regione	€ 0	0	0	0	0	0	0	0	0	0	0	0	0	0	0	0	0	0	0	0	0	0	0	0
C.3 Interessi passivi																								
Interessi passivi verso ATS-ASST-Fondazioni della Regione	€ 0	0	0	0	0	0	0	0	0	0	0	0	0	0	0	0	0	0	0	0	0	0	0	0
E.1) Proventi Straordinari																								
Sopravvenienze attive verso ATS/ASST/Fondazioni della Regione	€ 0	0	0	0	0	0	0	0	0	0	0	0	0	0	0	0	0	0	0	0	0	0	0	0
Insussistenze attive verso ATS/ASST/Fondazioni della Regione	€ 0	0	0	0	0	0	0	0	0	0	0	0	0	0	0	0	0	0	0	0	0	0	0	0
Sopravvenienze passive verso ATS/ASST/Fondazioni della Regione relative alla mobilità intraregionale	€ 0	0	0	0	0	0	0	0	0	0	0	0	0	0	0	0	0	0	0	0	0	0	0	0
E.2) Oneri Straordinari																								
Insussistenze passive verso ATS/ASST/Fondazioni della Regione relative alla mobilità intraregionale	€ 0	0	0	0	0	0	0	0	0	0	0	0	0	0	0	0	0	0	0	0	0	0	0	0
Altre sopravvenienze passive verso ATS/ASST/Fondazioni della Regione	€ 0	0	0	0	0	0	0	0	0	0	0	0	0	0	0	0	0	0	0	0	0	0	0	0
Insussistenze passive verso ATS/ASST/Fondazioni della Regione	€ 0	0	0	0	0	0	0	0	0	0	0	0	0	0	0	0	0	0	0	0	0	0	0	0

ALSCR.I.P.A.

Dettaglio nota integrativa di: ATS DELLA VAL PADANA - Preventivo 2023		AGENZIA DEI CONTROLLI
(Valori in Euro)		992
A.1. Contributi in conto esercizio.		
Contributi vincolati da ATS/ASST/Fondazioni della Regione (extra fondo)	€	0
Altri contributi da ATS/ASST/Fondazioni della Regione (extra fondo)	€	0
A.2. Proventi e ricavi diversi.		
Ricavi per prestazioni drg per la ATS di appartenza	€	0
Ricavi per prestazioni drg per altre ATS lombarde	€	0
(ricavi per prestazioni drg relativo agli stranieri - codice onere - 9)	€	0
Ricavi per prestazioni attivita' ambulatoriale per la ATS di appartenenza) - escluso PS non seguito ricovero	€	0
Ricavi per prestazioni di pronto soccorso non seguite da ricovero per la ATS di appartenenza	€	0
Ricavi per prestazioni attivita' ambulatoriale per altre ATS lombarde) - escluso PS non seguito ricovero	€	0
Ricavi per prestazioni di pronto soccorso non seguite da ricovero per altre ATS lombarde	€	0
(ricavi per prestazioni attivita' ambulatoriale per stranieri - codice onere - 9)	€	0
(ricavi per prestazioni attivita' ambulatoriale per carcerati)	€	0
Ricavi per prestazioni di "screening" ATS di appartenenza	€	0
Ricavi per prestazioni di "screening" altre ATS della Regione	€	0
Ricavi per prestazioni di "screening" per stranieri	€	0
Ricavi per Neuro-psichiatria Infantile (Uonpia) per la ATS di appartenenza	€	0
(ricavi per attività progettuali di Neuro-psichiatria Infantile da pubblico)	€	0
Ricavi per Neuro-psichiatria Infantile (Uonpia) per altre ATS lombarde	€	0
Ricavi per Neuro-psichiatria Infantile (Uonpia) per stranieri - codice onere - 9	€	0
Ricavi per attivita' di psichiatria (circ. 46/san) per la ATS di appartenenza	€	0
Ricavi per attivita' di psichiatria (circ. 46/san) per altre ATS lombarde	€	0
(ricavi per attività progettuali di psichiatria da pubblico)	€	0
Ricavi per attivita' di psichiatria (circ. 46/san) stranieri	€	0
Ricavi per farmaci File F (escluso HCV) per la ATS di appartenenza	€	0
Ricavi per farmaci HCV per la ATS di appartenenza	€	0
Ricavi per farmaci File F (escluso HCV) per altre ATS lombarde	€	0
Ricavi per farmaci HCV per altre ATS lombarde	€	0
(ricavi per i farmaci File F (escluso HCV) per stranieri)	€	0
(ricavi per i farmaci HCV per stranieri)	€	0
Ricavi per i farmaci File F (escluso HCV) per carcerati (per conto Istituti penitenziari)	€	0
Ricavi per i farmaci HCV per carcerati (per conto Istituti penitenziari)	€	0
Ricavi per farmaci erogati in "Doppio Canale" per ATS di appartenenza	€	0
Ricavi per farmaci erogati in "Doppio Canale" per altre ATS lombarde	€	0
(ricavi per farmaci erogati in "Doppio Canale" per stranieri)	€	0
Ricavi per farmaci erogati in "Primo ciclo" per ATS di appartenenza	€	0
Ricavi per farmaci erogati in "Primo ciclo" per altre ATS lombarde	€	0
(ricavi per farmaci erogati in "Primo ciclo" per stranieri)	€	0
Prestazioni di servizi MMG, PLS, Continuità assistenziale per ATS di appartenenza	€	0
Prestazioni di servizi MMG, PLS, Continuità assistenziale per altre ATS lombarde	€	0
Prestazioni servizi farmaceutica convenzionata per ATS di appartenenza	€	0
Prestazioni servizi farmaceutica convenzionata per altre ATS lombarde	€	0
Prestazioni termali per ATS di appartenenza	€	0
Prestazioni termali per altre ATS lombarde	€	0
Prestazioni di trasporto ambulanze ed elisoccorso per ATS di appartenenza	€	0
Prestazioni di assistenza integrativa per ATS di appartenenza	€	0
Prestazioni di assistenza integrativa per altre ATS lombarde	€	0
Prestazioni di assistenza protesica per ATS di appartenenza	€	0
Prestazioni di assistenza protesica per altre ATS lombarde	€	0
Prestazioni di assistenza riabilitativa extraospedaliera per ATS di appartenenza	€	0
Prestazioni di assistenza riabilitativa extraospedaliera per altre ATS lombarde	€	0
Ricavi per cessioni di emocomponenti e cellule staminali di produzione regionale VS ATS, ASST, IRCCS della Regione	€	0
Ricavi per cessioni di emocomponenti e cellule staminali NON di produzione regionale VS ATS, ASST, IRCCS della Regione	€	0
Prestazioni assistenza domiciliare integrata (ADI) per ATS di appartenenza	€	0
Prestazioni assistenza domiciliare integrata (ADI) per altre ATS lombarde	€	0
Altre prestazioni sanitarie v/ATS di appartenenza	€	0
Subacuti v/ATS di appartenenza	€	0
Nuove Reti Sanitarie v/ATS di appartenenza	€	0
Altre prestazioni sanitarie verso altre ATS/ASST/Fondazioni lombardi	€	0
Ricavi per prestazioni di cure palliative domiciliari per ATS di appartenenza	€	0
Ricavi per prestazioni di cure palliative domiciliari per altre ATS lombarde	€	0
Ricavi per prestazioni di cure palliative residenziali per ATS di appartenenza	€	0
Ricavi per prestazioni di cure palliative residenziali per altre ATS lombarde	€	0
Subacuti v/altre ATS/ASST/IRCCS	€	0
Nuove Reti Sanitarie v/altre ATS/ASST/IRCCS	€	0
Altre prestazioni socio sanitarie v/ ATS di appartenenza	€	0
Ricavi per Voucher socio-sanitari ATS della Regione	€	0
Altre prestazioni socio sanitarie verso altre ATS/ASST/Fondazioni lombardi	€	0
Ricavi per consulenza sanitaria per ATS di appartenenza	€	0
Ricavi per consulenza sanitaria v/altre ATS-ASST-Fondazioni della Regione	€	0
Ricavi per servizi di consulenza sanitaria in area pagamento (art. 55 c.1 lett. c) d) ed ex art. 57-58 CCNL) verso ATS-ASST-Fondazioni della Regione	€	0
Ricavi per prestazioni sanitarie intramoenia - Altro verso ATS-ASST-Fondazioni della Regione	€	0
Ricavi di ATS per attività di prevenzione, salute ambiente di lavoro, igiene pubblica ed ambientale verso ATS/ASST/Fondazioni della Regione	€	0
Ricavi di ATS per sanzioni amministrative art. 12-bis, L.R. 31/1997 ATS/ASST/Fondazioni della Regione	€	0
(Ricavi per Tamponi v/altre ATS-ASST-Fondazioni della Regione)	€	0
(Ricavi per tamponi v/ATS di appartenenza)	€	0
(Ricavi per vaccinazioni v/ATS di appartenenza)	€	0
Ricavi per formazione verso ATS/ASST/Fondazioni della Regione	€	0
Altri ricavi per prestazioni non sanitarie verso ATS/ASST/Fondazioni della Regione	€	0
Altri concorsi, recuperi e rimborsi da parte della Regione - GSA	€	0
Altri proventi diversi verso ATS/ASST/Fondazioni della Regione	€	0
A.3) Concorsi, recuperi, rimborsi per attività tipiche.		
Rimborso personale comandato e convenzionato c/o ATS/ASST/Fondazioni della Regione	€	0
(Rimborsi per Cessione di farmaci ed emoderivati verso ATS/ASST/Fondazioni della Regione fuori dal circuito SCR)	€	0
(Rimborsi per Cessione di farmaci ed emoderivati verso ATS/ASST/Fondazioni della Regione nel circuito SCR)	€	0
(Rimborsi per Cessione di sangue ed emocomponenti verso ATS/ASST/Fondazioni della Regione nel circuito SRC)	€	0
(Rimborsi per Cessione di sangue ed emocomponenti verso ATS/ASST/Fondazioni della Regione fuori dal circuito SRC)	€	0
(Rimborsi per cessione di Staminali e tessuti ATS/ASST/Fondazioni della Regione)	€	0
Rimborso per acquisto altri beni da parte di ATS/ASST/Fondazioni della Regione	€	0
Altri concorsi, recuperi e rimborsi per attività tipiche da parte di ATS/ASST/Fondazioni della Regione	€	0
B.1) Acquisti di beni		
Farmaceutici: Specialità Medicinali da ATS/ASST/Fondazioni della Regione	€	0
Farmaceutici: Specialità Medicinali (Doppio Canale ex Nota CUF 37) da ATS/ASST/Fondazioni della Regione	€	0
Farmaceutici: Ossigeno da ATS/ASST/Fondazioni della Regione	€	0
Farmaceutici: Ossigeno (Doppio Canale) da ATS/ASST/Fondazioni della Regione	€	0
(Emoderivati di produzione regionale da ATS/ASST/IRCCS/Fondazioni della Regione fuori circuito SRC)	€	0
(Emoderivati di produzione regionale da ATS/ASST/IRCCS/Fondazioni della Regione nel circuito SRC)	€	0
(Sangue ed emocomponenti da ATS/ASST/Fondazioni della Regione nel circuito SRC)	€	0
(Sangue ed emocomponenti da ATS/ASST/Fondazioni della Regione fuori dal circuito SRC)	€	0
(Staminali e tessuti da ATS/ASST/Fondazioni della Regione)	€	0
Altri beni e prodotti sanitari Prodotti farmaceutici ed emoderivati) da ATS/ASST/Fondazioni della Regione	€	0
Altri beni e prodotti sanitari Sangue ed emocomponenti) da ATS/ASST/Fondazioni della Regione	€	0
Altri beni e prodotti sanitari (Dispositivi Medici) da ATS/ASST/Fondazioni della Regione)	€	0
Altri beni e prodotti sanitari (Prodotti dietetici) da ATS/ASST/Fondazioni della Regione	€	0
Altri beni e prodotti sanitari (Materiali per la profilassi - vaccini) da ATS/ASST/Fondazioni della Regione	€	0
Altri beni e prodotti sanitari (Prodotti chimici) da ATS/ASST/Fondazioni della Regione	€	0
Altri beni e prodotti sanitari Materiali e prodotti per uso veterinario) da ATS/ASST/Fondazioni della Regione	€	0
Altri beni e prodotti sanitari Altri beni e prodotti sanitari) da ATS/ASST/Fondazioni della Regione	€	0
Altri beni non sanitari da ATS/ASST/Fondazioni della Regione	€	0
Assistenza per medicina di base convenzionata: da strutture pubbliche ubicate nel proprio territorio: ASST/Fondazioni pubbliche	€	0
Assistenza per medicina di base convenzionata: da strutture pubbliche ubicate in altre province della Regione: ATS/ASST/Fondazioni pubbliche	€	0
Acquisti di servizi sanitari per farmaceutica: da strutture pubbliche ubicate nel proprio territorio: ASST/Fondazioni pubbliche	€	0
Acquisti di servizi sanitari per farmaceutica: da strutture pubbliche ubicate in altre province della Regione: ATS/ASST/Fondazioni pubbliche	€	0
B.2) Acquisti di servizi		
Acquisto di prestazioni ambulatoriali da strutture pubbliche ubicate nel proprio territorio: ASST/ATS/Fondazioni pubbliche) - escluso PS non seguito da ricovero	€	0
Acquisto di prestazioni di pronto soccorso non seguite da ricovero di strutture pubbliche ubicate nel proprio territorio: ASST/ATS/Fondazioni pubbliche	€	0
Acquisto di prestazioni ambulatoriali in strutture pubbliche ubicate in altre province della Lombardia: ASST/ATS/Fondazioni pubbliche - escluso PS non seguito da ricovero	€	0

RLS C.I.B.A.

acquisto di prestazioni di pronto soccorso non seguite da ricovero in strutture pubbliche ubicate in altre province della Lombardia: ASST/ATS/Fondazioni pubbliche	€	0
Prestazioni di "screening" in strutture pubbliche ubicate nel proprio territorio: ASST/ATS/Fondazioni pubbliche	€	0
Prestazioni di "screening" in strutture pubbliche ubicate in altre province della Lombardia: ASST/ATS/Fondazioni pubbliche	€	0
Acquisto di prestazioni di Neuro-psichiatria Infantile (Uonpia) in strutture pubbliche ubicate nel proprio territorio: ASST/ATS/Fondazioni pubbliche	€	0
Acquisto di prestazioni di Neuro-psichiatria Infantile (Uonpia) in strutture pubbliche ubicate in altre province della Lombardia: ASST/ATS/Fondazioni pubbliche	€	0
(acquisto prestazioni per progettualità di Neuro-psichiatria Infantile da pubblico)	€	0
Acquisti di servizi sanitari per assistenza riabilitativa da strutture pubbliche ubicate nel proprio territorio: ASST/Fondazioni pubbliche	€	0
Acquisti di servizi sanitari per assistenza riabilitativada strutture pubbliche ubicate in altre province della Regione: ATS/ASST/Fondazioni pubbliche	€	0
Acquisto di prestazioni relative all'Assistenza Integrativa da strutture pubbliche ubicate nel proprio territorio: ATS/ASST/Fondazioni pubbliche	€	0
Acquisto di prestazioni relative all'Assistenza Integrativa da strutture pubbliche ubicate in altre province della Regione: ATS/ASST/Fondazioni pubbliche	€	0
Acquisto di prestazioni relativa all'Assistenza Protesica da strutture pubbliche ubicate nel proprio territorio: ATS/ ASST/Fondazioni pubbliche	€	0
Acquisto di prestazioni relative all'Assistenza Protesica da strutture pubbliche ubicate in altre province della Regione: ATS/ASST/Fondazioni pubbliche	€	0
Acquisto di Drg da strutture pubbliche ubicate nel proprio territorio: ASST/Fondazioni pubbliche	€	0
Acquisto di Drg da strutture pubbliche ubicate in altre province della Lombardia: ATS/ASST/Fondazioni pubbliche	€	0
Acquisto di prestazioni di psichiatria in strutture pubbliche ubicate nel proprio territorio: ASST/Fondazioni pubbliche	€	0
Acquisto di prestazioni di psichiatria in strutture pubbliche ubicate in altre province lombarde: ATS/ASST/Fondazioni pubbliche	€	0
(acquisto prestazioni per progettualità psichiatria da pubblico)	€	0
Acquisto farmaci file F da strutture pubbliche ubicate nel proprio territorio: ASST/Fondazioni pubbliche	€	0
Acquisto farmaci file F da strutture pubbliche ubicate in altre province della Regione: ATS/ASST/Fondazioni pubbliche	€	0
Acquisto farmaci file F da Istituti penitenziari (anche per il tramite di ASST/Fondazioni pubbliche)	€	0
Acquisto farmaci "Doppio canale" (ex Nota CUF 37 più ossigeno) da strutture pubbliche ubicate nel proprio territorio (rimborso farmaco più servizio): ASST/Fondazioni pubbliche	€	0
Acquisto farmaci "Doppio canale" (ex Nota CUF 37 più ossigeno) da strutture pubbliche ubicate in altre province (rimborso farmaco più servizio): ATS/ASST/Fondazioni pubbliche	€	0
Acquisto farmaci "Primo Ciclo" da strutture pubbliche ubicate nel proprio territorio: ASST/Fondazioni pubbliche	€	0
Acquisto farmaci "Primo Ciclo" da strutture pubbliche ubicate in altre province della Regione: ASST/Fondazioni pubbliche	€	0
Acquisto di prestazioni termali da strutture pubbliche ubicate nel proprio territorio: ASST/Fondazioni pubbliche	€	0
Acquisto di prestazioni termali da strutture pubbliche da strutture pubbliche ubicate in altre province della Regione: ATS/ASST/Fondazioni pubbliche	€	0
Acquisto di prestazioni trasporto sanitari da strutture pubbliche ubicate nel proprio territorio: ASST/Fondazioni pubbliche	€	0
Acquisto di prestazioni trasporto sanitari da strutture pubbliche da strutture pubbliche ubicate in altre province della Regione: ATS/ASST/Fondazioni pubbliche	€	0
Acquisto di voucher sociosanitari da ATS/ASST/Fondazioni della Regione	€	0
Altri acquisti di prestazioni di servizi socio sanitari da ATS/ASST/Fondazioni della Regione	€	0
Altri acquisti di prestazioni di servizi socio assistenziali da ATS/ASST/Fondazioni della Regione	€	0
Acquisto di prestazioni di Cure Palliative Domiciliari vs ATS di appartenza (gestiti da ASST)	€	0
Acquisto di prestazioni di Cure Palliative Residenziali verso ATS di appartenenza (gestite da ASST)	€	0
Acquisto di prestazioni di Cure Palliative Domiciliari verso Altre ATS (gestite da ASST)	€	0
Acquisto di prestazioni di Cure Palliative Residenziali verso Altre ATS della Regione (gestite da ASST)	€	0
(Altri costi per prestazioni di servizi socio assistenziali da pubblico)	€	0
Acquisto di prestazioni socio sanitarie integrate da RSA gestite da ASST (ATS/ASST/Fondazioni della Regione	€	0
Acquisto di prestazioni socio sanitarie integrate da CDI gestiti da ASST (ATS/ASST/Fondazioni della Regione)	€	0
Acquisto di prestazioni socio sanitarie integrate da RSD gestite da ASST (ATS/ASST/Fondazioni della Regione	€	0
Acquisto di prestazioni socio sanitarie integrate da CDD gestiti da ASST (ATS/ASST/Fondazioni della Regione	€	0
Acquisto di prestazioni socio sanitarie integrate da hospice gestiti da ASST (ATS/ASST/Fondazioni della Regione)	€	0
Acquisto di prestazioni di Assistenza domiciliare integrata ADI) gestiti da ASST verso ATS di appartenenza	€	0
Acquisto di prestazioni di Assistenza domiciliare integrata ADI) gestiti da ASST verso altre ATS della Regione	€	0
Acquisto di Altre prestazioni sanitarie e sociosanitarie a rilevanza sanitaria UCP Domiciliare) da ASST verso ATS di appartenenza	€	0
Acquisto di Altre prestazioni sanitarie e sociosanitarie a rilevanza sanitaria (UCP Domiciliare) da ASST verso altre ATS della Regione	€	0
Servizi di consulenza sanitaria in area pagamento (art. 55 c.1 lett. c) d) ed ex art. 57-58 CCNL) - attività vATS-ASST-Fondazioni della Regione	€	0
Servizi di consulenza sanitaria in area pagamento (art. 55 c.2 CCNL) vATS-ASST-Fondazioni della Regione	€	0
Costi per prestazioni sanitarie intramoenia - Altro verso ATS-ASST-Fondazioni della Regione	€	0
Altre Contribuzioni Passive e sussidi verso altre ATS/ASST/Fondazioni della Regione	€	0
Consulenze sanitarie da ATS/ASST/Fondazioni della Regione	€	0
Consulenze socio-sanitarie da ATS/ASST/Fondazioni della Regione	€	0
Consulenze scientifiche da ATS/ASST/Fondazioni della Regione	€	0
Rimborso degli oneri stipendiali del personale sanitario che presta servizio in azienda in posizione di comando in ATS/ASST/Fondazioni della Regione	€	0
Altre prestazioni per servizi sanitari da ATS/ASST/Fondazioni della Regione	€	0
Altre prestazioni per servizi socio sanitari da ATS/ASST/Fondazioni della Regione	€	0
(Costi per tamponi vATS/ASST/IRCCS)	€	0
(Costi per vaccinazioni vASST/IRCCS del territorio)	€	0
Altre prestazioni per Nuove Reti Sanitarie da ATS/ASST/Fondazioni della Regione	€	0
Altre prestazioni per subacuti da ATS/ASST/Fondazioni della Regione	€	0
Ricoveri Costi - Mobilità passiva internazionale rilevata dalle ATS verso le ASST/IRCCS della Regione	€	0
Ambulatoriale Costi - Mobilità passiva internazionale rilevata dalle ATS verso le ASST/IRCCS della Regione	€	0
Altre prestazioni sanitarie Costi - Mobilità passiva internazionale rilevata dalle ATS verso le ASST/IRCCS della Regione	€	0
Acquisto di altri servizi non sanitari da ATS/ASST/Fondazioni della Regione	€	0
Consulenze non sanitarie da ATS/ASST/Fondazioni della Regione	€	0
Rimborso degli oneri stipendiali del personale non sanitario che presta servizio in azienda in posizione di comando in ATS/ASST/Fondazioni della Regione	€	0
Formazione esternalizzata da ATS/ASST/Fondazioni della Regione	€	0
B.3) Manutenzione e riparazione (ordinaria esternalizzata)		
Manutenzioni e riparazioni da ATS/ASST/Fondazioni della Regione	€	0
B.4) Godimento di beni di terzi		
Locazioni e noleggi da ATS/ASST/Fondazioni della Regione	€	0
B.9 Oneri diversi di gestione		
Indennità, rimborso spese e oneri sociali per il direttore generale, direttore	€	0
Indennità, rimborso spese e oneri sociali per il direttore scientifico a carico del	€	0
Indennità, rimborso spese e oneri sociali per il direttore sociale a carico del	€	0
Sanzioni verso ATS della Regione	€	0
Altri oneri diversi di gestione da ATS/ASST/IRCCS della Regione	€	0
C.1 Interessi attivi		
Interessi attivi verso ATS-ASST-Fondazioni della Regione	€	0
C.3 Interessi passivi		
Interessi passivi verso ATS-ASST-Fondazioni della Regione	€	0
E.1) Proventi Straordinari		
Sopravvenienze attive verso ATS/ASST/Fondazioni della Regione	€	0
Insussistenze attive verso ATS/ASST/Fondazioni della Regione	€	0
Sopravvenienze passive verso ATS/ASST/Fondazioni della Regione relative alla mobilità intraregionale	€	0
E.2) Oneri Straordinari		
Insussistenze passive verso ATS/ASST/Fondazioni della Regione relative alla mobilità intraregionale	€	0
Altre sopravvenienze passive verso ATS/ASST/Fondazioni della Regione	€	0
Insussistenze passive verso ATS/ASST/Fondazioni della Regione	€	0

RLS C.I.B.A.

COD. CODE	COD. CODE	Dettaglio nota integrativa di: ATS DELLA VAL PADANA - Preventivo 2023		TOTALE N.I.	TOTALE FOGLIO CO'NS	Codice Azienda	ATS DELLA CITTA' METROPOLITANA DI MILANO	ATS DELL'INSUBRIA	ATS DELLA MONTAGNA	ATS DELLA BRIANZA	ATS DI BERGAMO	ATS DI BRESCIA	ATS DELLA VAL PADANA	ATS DI PAVIA	ASST GRANDE OSPEDALE METROPOLITANO NIGUARDA	ASST SANTI PAOLO E CARLO	ASST FATEBENEFRATELLI SACCO	ASST CENTRO SPECIALISTICO ORTOPEDICO TRAUMATOLOGICO	ASST OVEST MILANESE	ASST RHODENSE	ASST NORD MILANO	ASST MELEGNANO E DELLA MARTESANA
		(Valori in Euro)			327		321	322	323	324	325	326	327	328	701	702	703	704	705	706	707	708
		A.1. Contributi in conto esercizio.																				
40102040010000	4.10.10.20.030.010.00.000	Contributi vincolati da ATS/ASST/Fondazioni della Regione (extra fondo)	€	0	0	327	0	0	0	0	0	0	0	0	0	0	0	0	0	0	0	0
40102040020000	4.10.10.20.030.020.00.000	Altri contributi da ATS/ASST/Fondazioni della Regione (extra fondo)	€	0	0	327	0	0	0	0	0	0	0	0	0	0	0	0	0	0	0	0
		A.2. Proventi e ricavi diversi.																				
40201010010000	4.10.20.10.010.010.00.000	Ricavi per prestazioni drg per la ATS di appartenza	€	0	0	327	0	0	0	0	0	0	0	0	0	0	0	0	0	0	0	0
40201010020000	4.10.20.10.010.020.00.000	Ricavi per prestazioni drg per altre ATS lombarde	€	0	0	327	0	0	0	0	0	0	0	0	0	0	0	0	0	0	0	0
40201010040010	4.10.20.10.010.070.02.000	(ricavi per prestazioni drg relativo agli stranieri - codice onere - 9)	€	0	0	327	0	0	0	0	0	0	0	0	0	0	0	0	0	0	0	0
40201020010010	4.10.20.10.020.010.01.000	Ricavi per prestazioni attivita' ambulatoriale per la ATS di appartenenza) - escluso PS non seguito ricovero	€	0	0	327	0	0	0	0	0	0	0	0	0	0	0	0	0	0	0	0
40201020010020	4.10.20.10.020.010.02.000	Ricavi per prestazioni di pronto soccorso non seguite da ricovero per la ATS di appartenenza	€	0	0	327	0	0	0	0	0	0	0	0	0	0	0	0	0	0	0	0
40201020020010	4.10.20.10.020.020.01.000	Ricavi per prestazioni attivita' ambulatoriale per altre ATS lombarde) - escluso PS non seguito ricovero	€	0	0	327	0	0	0	0	0	0	0	0	0	0	0	0	0	0	0	0
40201020020020	4.10.20.10.020.020.02.000	Ricavi per prestazioni di pronto soccorso non seguite da ricovero per altre ATS lombarde	€	0	0	327	0	0	0	0	0	0	0	0	0	0	0	0	0	0	0	0
40201020040020	4.10.20.10.020.070.02.000	(ricavi per prestazioni attivita' ambulatoriale per stranieri - codice onere - 9)	€	0	0	327	0	0	0	0	0	0	0	0	0	0	0	0	0	0	0	0
40201020050000	4.10.20.10.020.075.00.000	(ricavi per prestazioni attivita' ambulatoriale per carcerati)	€	0	0	327	0	0	0	0	0	0	0	0	0	0	0	0	0	0	0	0
40201020060010	4.10.20.10.020.110.00.000	Ricavi per prestazioni di "screening" ATS di appartenenza	€	0	0	327	0	0	0	0	0	0	0	0	0	0	0	0	0	0	0	0
40201020060020	4.10.20.10.020.120.00.000	Ricavi per prestazioni di "screening" altre ATS della Regione	€	0	0	327	0	0	0	0	0	0	0	0	0	0	0	0	0	0	0	0
40201020060040	4.10.20.10.020.170.00.000	(ricavi per prestazioni di "screening" per stranieri)	€	0	0	327	0	0	0	0	0	0	0	0	0	0	0	0	0	0	0	0
40201020070010	4.10.20.10.020.210.00.000	Ricavi per Neuro-psichiatria Infantile (Uonpia) per la ATS di appartenenza	€	0	0	327	0	0	0	0	0	0	0	0	0	0	0	0	0	0	0	0
40201020070011	4.10.20.10.020.210.11.000	(ricavi per attività progettuali di Neuro-psichiatria Infantile da pubblico)	€	0	0	327	0	0	0	0	0	0	0	0	0	0	0	0	0	0	0	0
40201020070020	4.10.20.10.020.220.00.000	Ricavi per Neuro-psichiatria Infantile (Uonpia) per altre ATS lombarde	€	0	0	327	0	0	0	0	0	0	0	0	0	0	0	0	0	0	0	0
40201020080020	4.10.20.10.020.270.02.000	Ricavi per Neuro-psichiatria Infantile (Uonpia) per stranieri - codice onere - 9	€	0	0	327	0	0	0	0	0	0	0	0	0	0	0	0	0	0	0	0
40201030010000	4.10.20.10.030.010.00.000	Ricavi per attivita' di psichiatria (circ. 46/san) per la ATS di appartenenza	€	0	0	327	0	0	0	0	0	0	0	0	0	0	0	0	0	0	0	0
40201030020000	4.10.20.10.030.020.00.000	Ricavi per attivita' di psichiatria (circ. 46/san) per altre ATS lombarde	€	0	0	327	0	0	0	0	0	0	0	0	0	0	0	0	0	0	0	0
40201030020100	4.10.20.10.030.020.00.100	(ricavi per attività progettuali di psichiatria da pubblico)	€	0	0	327	0	0	0	0	0	0	0	0	0	0	0	0	0	0	0	0
40201030040000	4.10.20.10.030.070.00.000	Ricavi per attivita' di psichiatria (circ. 46/san) stranieri	€	0	0	327	0	0	0	0	0	0	0	0	0	0	0	0	0	0	0	0
40201040010010	4.10.20.10.040.010.01.000	Ricavi per farmaci File F (escluso HCV) per la ATS di appartenenza	€	0	0	327	0	0	0	0	0	0	0	0	0	0	0	0	0	0	0	0
40201040010020	4.10.20.10.040.010.02.000	Ricavi per farmaci HCV per la ATS di appartenenza	€	0	0	327	0	0	0	0	0	0	0	0	0	0	0	0	0	0	0	0
40201040020010	4.10.20.10.040.020.01.000	Ricavi per farmaci File F (escluso HCV) per altre ATS lombarde	€	0	0	327	0	0	0	0	0	0	0	0	0	0	0	0	0	0	0	0
40201040020020	4.10.20.10.040.020.02.000	Ricavi per farmaci HCV per altre ATS lombarde	€	0	0	327	0	0	0	0	0	0	0	0	0	0	0	0	0	0	0	0
40201040040010	4.10.20.10.040.070.01.000	(ricavi per i farmaci File F (escluso HCV) per stranieri)	€	0	0	327	0	0	0	0	0	0	0	0	0	0	0	0	0	0	0	0
40201040040020	4.10.20.10.040.070.02.000	(ricavi per i farmaci HCV per stranieri)	€	0	0	327	0	0	0	0	0	0	0	0	0	0	0	0	0	0	0	0
40201040050010	4.10.20.10.040.080.01.000	Ricavi per i farmaci File F (escluso HCV) per carcerati (per conto Istituti penitenziari)	€	0	0	327	0	0	0	0	0	0	0	0	0	0	0	0	0	0	0	0
40201040050020	4.10.20.10.040.080.02.000	Ricavi per i farmaci HCV per carcerati (per conto Istituti penitenziari)	€	0	0	327	0	0	0	0	0	0	0	0	0	0	0	0	0	0	0	0
40201050010000	4.10.20.10.050.010.00.000	Ricavi per farmaci erogati in "Doppio Canale" per ATS di appartenenza	€	0	0	327	0	0	0	0	0	0	0	0	0	0	0	0	0	0	0	0
40201050020000	4.10.20.10.050.020.00.000	Ricavi per farmaci erogati in "Doppio Canale" per altre ATS lombarde	€	0	0	327	0	0	0	0	0	0	0	0	0	0	0	0	0	0	0	0
40201050040000	4.10.20.10.050.070.00.000	(ricavi per farmaci erogati in "Doppio Canale" per stranieri)	€	0	0	327	0	0	0	0	0	0	0	0	0	0	0	0	0	0	0	0
40201060010000	4.10.20.10.060.010.00.000	Ricavi per farmaci erogati in "Primo ciclo" per ATS di appartenenza	€	0	0	327	0	0	0	0	0	0	0	0	0	0	0	0	0	0	0	0
40201060020000	4.10.20.10.060.020.00.000	Ricavi per farmaci erogati in "Primo ciclo" per altre ATS lombarde	€	0	0	327	0	0	0	0	0	0	0	0	0	0	0	0	0	0	0	0
40201060040000	4.10.20.10.060.070.00.000	(ricavi per farmaci erogati in "Primo ciclo" per stranieri)	€	0	0	327	0	0	0	0	0	0	0	0	0	0	0	0	0	0	0	0
40201070010000	4.10.20.10.100.010.00.000	Prestazioni di servizi MMG, PLS, Continuità assistenziale per ATS di appartenenza	€	0	0	327	0	0	0	0	0	0	0	0	0	0	0	0	0	0	0	0
40201070020000	4.10.20.10.100.020.00.000	Prestazioni di servizi MMG, PLS, Continuità assistenziale per altre ATS lombarde	€	0	0	327	0	0	0	0	0	0	0	0	0	0	0	0	0	0	0	0
40201080010000	4.10.20.10.110.010.00.000	Prestazioni servizi farmaceutica convenzionata per ATS di appartenenza	€	0	0	327	0	0	0	0	0	0	0	0	0	0	0	0	0	0	0	0
40201080020000	4.10.20.10.110.020.00.000	Prestazioni servizi farmaceutica convenzionata per altre ATS lombarde	€	0	0	327	0	0	0	0	0	0	0	0	0	0	0	0	0	0	0	0
40201090010000	4.10.20.10.120.010.00.000	Prestazioni termali per ATS di appartenenza	€	0	0	327	0	0	0	0	0	0	0	0	0	0	0	0	0	0	0	0
40201090020000	4.10.20.10.120.020.00.000	Prestazioni termali per altre ATS lombarde	€	0	0	327	0	0	0	0	0	0	0	0	0	0	0	0	0	0	0	0
40201100010000	4.10.20.10.130.010.00.000	Prestazioni di trasporto ambulanze ed elisoccorso per ATS di appartenenza	€	0	0	327	0	0	0	0	0	0	0	0	0	0	0	0	0	0	0	0
40201100030010	4.10.20.10.130.021.00.000	Prestazioni di assistenza integrativa per ATS di appartenenza	€	0	0	327	0	0	0	0	0	0	0	0	0	0	0	0	0	0	0	0
40201100030020	4.10.20.10.130.022.00.000	Prestazioni di assistenza integrativa per altre ATS lombarde	€	0	0	327	0	0	0	0	0	0	0	0	0	0	0	0	0	0	0	0
40201100040010	4.10.20.10.130.023.00.000	Prestazioni di assistenza protesica per ATS di appartenenza	€	0	0	327	0	0	0	0	0	0	0	0	0	0	0	0	0	0	0	0
40201100040020	4.10.20.10.130.024.00.000	Prestazioni di assistenza protesica per altre ATS lombarde	€	0	0	327	0	0	0	0	0	0	0	0	0	0	0	0	0	0	0	0
40201100050010	4.10.20.10.130.025.00.000	Prestazioni di assistenza riabilitativa extraospedaliera per ATS di appartenenza	€	0	0	327	0	0	0	0	0	0	0	0	0	0	0	0	0	0	0	0
40201100050020	4.10.20.10.130.026.00.000	Prestazioni di assistenza riabilitativa extraospedaliera per altre ATS lombarde	€	0	0	327	0	0	0	0	0	0	0	0	0	0	0	0	0	0	0	0
40201100060010	4.10.20.10.130.027.00.000	Ricavi per cessioni di emocomponenti e cellule staminali di produzione regionale VS ATS, ASST, IRCCS della Regione	€	0	0	327	0	0	0	0	0	0	0	0	0	0	0	0	0	0	0	0
40201100060020	4.10.20.10.130.028.00.000	Ricavi per cessioni di emocomponenti e cellule staminali NON di produzione regionale VS ATS, ASST, IRCCS della Regione	€	0	0	327	0	0	0	0	0	0	0	0	0	0	0	0	0	0	0	0
40201100070010	4.10.20.10.130.029.00.000	Prestazioni assistenza domiciliare integrata (ADI) per ATS di appartenenza	€	0	0	327	0	0	0	0	0	0	0	0	0	0	0	0	0	0	0	0
40201100070020	4.10.20.10.130.030.00.000	Prestazioni assistenza domiciliare integrata (ADI) per altre ATS lombarde	€	0	0	327	0	0	0	0	0	0	0	0	0	0	0	0	0	0	0	0
40201110010000	4.10.20.10.190.010.00.000	Altre prestazioni sanitarie vATS di appartenenza	€	0	0	327	0	0	0	0	0	0	0	0	0	0	0	0	0	0	0	0
40201110010100	4.10.20.10.190.012.00.000	Subacuti vATS di appartenenza	€	0	0	327	0	0	0	0	0	0	0	0	0	0	0	0	0	0	0	0
40201110010200	4.10.20.10.190.014.00.000	Nuove Reti Sanitarie vATS di appartenenza	€	0	0	327	0	0	0	0	0	0	0	0	0	0	0	0	0	0	0	0
40201110020000	4.10.20.10.190.020.00.000	Altre prestazioni sanitarie verso altre ATS/ASST/Fondazioni lombardi	€	0	0	327	0	0	0	0	0	0	0	0	0	0	0	0	0	0	0	0
40201110030000	4.10.20.10.190.021.00.000	Ricavi per prestazioni di cure palliative domiciliari per ATS di appartenenza	€	0	0	327	0	0	0	0	0	0	0	0	0	0	0	0	0	0	0	0
40201110040000	4.10.20.10.190.022.00.000	Ricavi per prestazioni di cure palliative domiciliari per altre ATS lombarde	€	0	0	327	0	0	0	0	0	0	0	0	0	0	0	0	0	0	0	0
40201110043000	4.10.20.10.190.023.00.000	Ricavi per prestazioni di cure palliative residenziali per ATS di appartenenza	€	0	0	327	0	0	0	0	0	0	0	0	0	0	0	0	0	0	0	0
40201110046000	4.10.20.10.190.024.00.000	Ricavi per prestazioni di cure palliative residenziali per altre ATS lombarde	€	0	0	327	0	0	0	0	0	0	0	0	0	0	0	0	0	0	0	0
40201110020100	4.10.20.10.190.025.00.000	Subacuti vIatte ATS/ASST/IRCCS	€	0	0	327	0	0	0	0	0	0	0	0	0	0	0	0	0	0	0	0
40201110020200	4.10.20.10.190.026.00.000	Nuove Reti Sanitarie vIatte ATS/ASST/IRCCS	€	0	0	327	0	0	0	0	0	0	0	0	0	0	0	0	0	0	0	0
40201120010000	4.10.20.10.200.010.00.000	Altre prestazioni socio sanitarie v/ ATS di appartenenza	€	0	0	327	0	0	0	0	0	0	0	0	0	0	0	0	0	0	0	0
40201120020000	4.10.20.10.200.015.00.000	Ricavi per Voucher socio-sanitari ATS della Regione	€	0	0	327	0	0	0	0	0	0	0	0	0	0	0	0	0	0	0	0
40201120030000	4.10.20.10.200.020.00.000	Altre prestazioni socio sanitarie verso altre ATS/ASST/Fondazioni lombardi	€	0	0	327	0	0	0	0	0	0	0	0	0	0	0	0	0	0	0	0
40201140010000	4.10.20.10.300.010.00.000	Ricavi per consulenza sanitaria per ATS di appartenenza	€	0	0	327	0	0	0	0	0	0	0	0	0	0	0	0	0	0	0	0
40201140020000	4.10.20.10.300.020.00.000	Ricavi per consulenza sanitaria v/altre ATS-ASST-Fondazioni della Regione	€	0	0	327	0	0	0	0	0	0	0	0	0	0	0	0	0	0	0	0
40201160050000	4.10.20.10.500.120.00.000	Ricavi per servizi di consulenza sanitaria in assenza pagamento (art. 55 c.1 lett. c) ii) ed ex art. 57-58 CCNL) verso ATS-ASST-Fondazioni della Regione	€	0	0	327	0	0	0	0	0	0	0	0	0	0	0	0	0	0	0	0
40201160070000	4.10.20.10.500.220.00.000	Ricavi per prestazioni sanitarie intramoenia - Altro verso ATS-ASST-Fondazioni	€	0	0	327	0	0	0	0	0	0	0	0	0	0	0	0	0	0	0	0
40201210010000	4.10.20.10.600.800.00.000	Ricavi di ATS per attività di prevenzione, salute ambiente di lavoro, igiene pubblica ed ambientale verso ATS/ASST/Fondazioni della Regione	€	192392	192392	327	0	0	0	0	208	348	0	0	0	0	0	0	0	0	0	0
40201220020000	4.10.20.10.650.020.00.000	Ricavi di ATS per sanzioni amministrative art. 12-bis, L.R. 31/1997 ATS/ASST/Fondazioni della Regione	€	0	0	327	0	0	0	0	0	0	0	0	0	0	0	0	0	0	0	0
40201220030000	4.10.20.10.650.030.00.000	(Ricavi per Tamponi v/altre ATS-ASST-Fondazioni della Regione)	€	0	0	327	0	0	0	0	0	0	0	0	0	0	0	0	0	0	0	0
40201220040000	4.10.20.10.650.034.00.000	(Ricavi per tamponi vATS di appartenenza)	€	0	0	327	0	0	0	0	0	0	0	0	0	0	0	0	0	0	0	0
40201220040000	4.10.20.10.650.040.00.000	(Ricavi per vaccinazioni vATS di appartenenza)	€	0	0	327	0	0	0	0	0	0	0	0	0	0	0	0	0	0	0	0
40202050020000	4.10.20.20.050.020.00.000	Ricavi per formazione verso ATS/ASST/Fondazioni della Regione	€	0	0	327	0	0	0	0	0	0	0	0	0	0	0	0	0	0	0	0
40202070010000	4.10.20.20.080.010.00.000	Altri ricavi per prestazioni non sanitarie verso ATS/ASST/Fondazioni della Regione	€	0	0	327	0	0	0	0	0	0	0	0	0	0	0	0	0	0	0	0
40202070020000	4.10.20.20.080.011.00.000	Altri concorsi, recuperi e rimborsi da parte della Regione - GSA	€	0	0	327	0	0	0	0	0	0	0	0	0	0	0	0	0	0	0	0
40203040000000	4.10.20.30.080.010.00.000	Altri proventi diversi verso ATS/ASST/Fondazioni della Regione	€	0	0	327	0	0	0	0	0	0	0	0	0	0	0	0	0	0	0	0
		A.3) Concorsi, recuperi, rimborsi per attività tipiche.																				
40302010010000	4.10.30.20.010.010.00.000	Rimborso personale comandato e convenzionato c/o ATS/ASST/Fondazioni della Regione	€	204395	204395	327	0	0	0	0	0	0	0	0	0	0	0	0	0	0	0	0
40302020010000	4.10.30.20.020.010.00.000	(Rimborsi per Cessione di farmaci ed emoderivati verso ATS/ASST/Fondazioni della Regione fuori dal circuito SCR)	€	0	0	327	0	0	0	0	0	0	0	0	0	0	0	0	0	0	0	0
40302020020000	4.10.30.20.020.012.00.000	(Rimborsi per Cessione di farmaci ed emoderivati verso ATS/ASST/Fondazioni della Regione nel circuito SCR)	€	0	0	327	0	0	0	0	0	0	0	0	0	0	0	0	0	0	0	0
40302030010000	4.10.30.20.030.010.00.000	(Rimborsi per Cessione di sangue ed emocomponenti verso ATS/ASST/Fondazioni della Regione nel circuito SRC)	€	0	0	327	0	0	0	0	0	0	0	0	0	0	0	0	0	0	0	0
40302030010100	4.10.30.20.030.010.00.100	(Rimborsi per Cessione di sangue ed emocomponenti verso ATS/ASST/Fondazioni della Regione fuori dal circuito SRC)	€	0	0	327	0	0	0	0	0	0	0	0	0	0	0	0	0	0	0	0
40302030010200	4.10.30.20.030.010.00.200	(Rimborsi per cessione di Staminali e tessuti ATS/ASST/Fondazioni della Regione)	€	0	0	327	0	0	0	0	0	0	0	0	0	0	0	0	0	0	0	0
40302040010000	4.10.30.20.040.010.00.000	Rimborso per acquisto altri beni da parte di ATS/ASST/Fondazioni della Regione	€	0	0	327	0	0	0	0	0	0	0	0	0	0	0	0	0	0	0	0
40302050010000	4.10.30.20.050.010.00.000	Altri concorsi, recuperi e rimborsi per attività tipiche da parte di ATS/ASST/Fondazioni della Regione	€	0	0	327	0	0	0	0	0	0	0	0	0	0	0	0	0	0	0	0
		B.1) Acquisti di beni																				
50101010040010	4.20.05.10.010.810.00.000	Farmaceutici: Specialità Medicinali da ATS/ASST/Fondazioni della Regione	€	0	0	327	0	0	0	0	0	0	0	0	0	0	0	0	0	0	0	0
50101010040020	4.20.05.10.010.820.00.000	Farmaceutici: Specialità Medicinali (Doppio Canale ex Nota CUF 37) da ATS/ASST/Fondazioni della Regione	€	0	0	327	0	0	0	0	0	0	0	0	0	0	0	0	0	0	0	0
50101020030000	4.20.05.10.020.810.00.000	Farmaceutici: Ossigeno da ATS/ASST/Fondazioni della Regione	€	0	0	327	0	0	0	0	0	0	0	0	0	0	0	0	0	0	0	0
50101020040000	4.20.05.10.020.820.00.000	Farmaceutici: Ossigeno (Doppio Canale) da ATS/ASST/Fondazioni della Regione	€	0	0	327	0	0	0	0	0	0	0	0	0	0	0	0	0	0	0	0
50101040030010	4.20.05.10.030.910.00.000	(Emoderivati di produzione regionale da ATS/ASST/IRCCS/Fondazioni della Regione fuori circuito SRC)	€	0	0	327	0	0	0	0	0	0	0	0	0	0	0	0	0	0	0	0
50101040030020	4.20.05.10.030.920.00.000	(Emoderivati di produzione regionale da ATS/ASST/IRCCS/Fondazioni della Regione nel circuito SRC)	€	0	0	327	0	0	0	0	0	0	0	0	0	0	0	0	0	0	0	0
50101130030000	4.20.05.10.130.810.00.000	(Sangue ed emocomponenti da ATS/ASST/Fondazioni della Regione nel circuito SRC)	€	0	0	327	0	0	0	0	0	0	0	0	0	0	0	0	0	0	0	0
50101130030100	4.20.05.10.130.810.00.100	(Sangue ed emocomponenti da ATS/ASST/Fondazioni della Regione fuori dal circuito SRC)	€	0	0	327	0	0	0	0	0	0	0	0	0	0	0	0	0	0	0	0
50101130030200	4.20.05.10.130.810.00.200	(Staminali e tessuti da ATS/ASST/Fondazioni della Regione)	€	0	0	327	0	0	0	0	0	0	0	0	0	0	0	0	0	0	0	0
50101150010010	4.20.05.10.800.811.00.000	Altri beni e prodotti sanitari Prodotti farmaceutici ed emoderivati) da ATS/ASST/Fondazioni della Regione	€	0	0	327	0	0	0	0	0	0	0	0	0	0	0	0	0	0	0	0
50101150010020	4.20.05.10.800.812.00.000	Altri beni e prodotti sanitari Sangue ed emocomponenti) da ATS/ASST/Fondazioni della Regione	€	0	0	327	0	0	0	0	0	0	0	0	0	0	0	0	0	0	0	0
50101150020000	4.20.05.10.800.813.00.000	Altri beni e prodotti sanitari (Dispositivi Medici) da ATS/ASST/Fondazioni della Regione)	€	0	0	327	0	0	0	0	0	0	0	0	0	0	0	0	0	0	0	0
50101150030000	4.20.05.10.800.814.00.000	Altri beni e prodotti sanitari (Prodotti dietetici) da ATS/ASST/Fondazioni della Regione	€	0	0	327	0	0	0	0	0	0	0	0	0	0	0	0	0	0	0	0
50101150040000	4.20.05.10.800.815.00.000	Altri beni e prodotti sanitari (Materiali per la profilassi - vaccini) da ATS/ASST/Fondazioni della Regione	€	1861071	1861071	327	0	0	0	0	1,861,071	0	0	0	0	0	0	0	0	0	0	0
50101150050000	4.20.05.10.800.816.00.000	Altri beni e prodotti sanitari (Prodotti chimici) da ATS/ASST/Fondazioni della Regione	€	0	0	327	0	0	0	0	0	0	0	0	0	0	0	0	0	0	0	0
50101150060000	4.20.05.10.800.817.00.000	Altri beni e prodotti sanitari Materiali e prodotti per uso veterinario) da ATS/ASST/Fondazioni della Regione	€	0	0	327	0	0	0	0	0	0	0	0	0	0	0	0	0	0	0	0
50101150070000	4.20.05.10.800.818.00.000	Altri beni e prodotti sanitari Altri beni e prodotti sanitari) da ATS/ASST/Fondazioni della Regione	€	0	0	327	0	0	0	0	0	0	0	0	0	0	0	0	0	0	0	0
50102070020000	4.20.05.20.800.810.00.000	Altri beni non sanitari da ATS/ASST/Fondazioni della Regione	€	0	0	327	0	0	0	0	0	0	0	0	0	0	0	0	0	0	0	0
50201010070010	4.20.10.10.010.110.00.000	Assistenza per medicina di base convenzionata: da strutture pubbliche ubicate nel proprio territorio: ASST/Fondazioni pubbliche	€	0	0	327	0	0	0	0	0	0	0	0	0	0	0	0	0	0	0	0
50201010070020	4.20.10.10.010.120.00.000	Assistenza per medicina di base convenzionata: da strutture pubbliche ubicate in altre province della Regione: ATS/ASST/Fondazioni pubbliche	€	0	0	327	0	0	0	0	0	0	0	0	0	0	0	0	0	0

50201030030020	4.20.10.10.030.010.10.032	acquisto di prestazioni di pronto soccorso non seguite da ricovero in strutture pubbliche ubicate in altre province della Lombardia: ASST/ATS/Fondazioni pubbliche	€	0	0	327	0	0	0	0	0	0	0	0	0	0	0	0	0	0	0
50201030150010	4.20.10.10.030.030.10.010	Prestazioni di "screening" in strutture pubbliche ubicate nel proprio territorio: ASST/ATS/Fondazioni pubbliche	€	3324936	3324936	327	0	0	0	0	0	0	0	0	0	0	0	0	0	0	0
50201030150030	4.20.10.10.030.030.10.030	Prestazioni di "screening" in strutture pubbliche ubicate in altre province della Lombardia: ASST/ATS/Fondazioni pubbliche	€	6192	6192	327	0	0	0	0	0	0	0	0	0	65	0	0	0	0	23
50201030170010	4.20.10.10.030.040.10.010	Acquisto di prestazioni di Neuro-psichiatria Infantile (Uonpia) in strutture pubbliche ubicate nel proprio territorio: ASST/ATS/Fondazioni pubbliche	€	4928685	4928685	327	0	0	0	0	0	0	0	0	0	0	0	0	0	0	0
50201030170030	4.20.10.10.030.040.10.030	Acquisto di prestazioni di Neuro-psichiatria Infantile (Uonpia) in strutture pubbliche ubicate in altre province della Lombardia: ASST/ATS/Fondazioni pubbliche	€	72612	72612	327	0	0	0	0	0	0	0	0	812	11,927	0	1,256	222	0	0
50201030170031	4.20.10.10.030.040.10.031	(acquisto prestazioni per progettualità di Neuro-psichiatria Infantile da pubblico)	€	500000	500000	327	0	0	0	0	0	0	0	0	0	0	0	0	0	0	0
50201040010010	4.20.10.10.040.005.10.000	Acquisti di servizi sanitari per assistenza riabilitativa da strutture pubbliche ubicate nel proprio territorio: ASST/Fondazioni pubbliche	€	0	0	327	0	0	0	0	0	0	0	0	0	0	0	0	0	0	0
50201040010020	4.20.10.10.040.005.20.000	Acquisti di servizi sanitari per assistenza riabilitativada strutture pubbliche ubicate in altre province della Regione: ATS/ASST/Fondazioni pubbliche	€	0	0	327	0	0	0	0	0	0	0	0	0	0	0	0	0	0	0
50201050080010	4.20.10.10.050.460.00.000	Acquisto di prestazioni relative all'Assistenza Integrativa da strutture pubbliche ubicate nel proprio territorio: ATS/ASST/Fondazioni pubbliche	€	0	0	327	0	0	0	0	0	0	0	0	0	0	0	0	0	0	0
50201050080020	4.20.10.10.050.470.00.000	Acquisto di prestazioni relative all'Assistenza Integrativa da strutture pubbliche ubicate in altre province della Regione: ATS/ASST/Fondazioni pubbliche	€	1391536	1391536	327	0	0	0	0	1,391,536	0	0	0	0	0	0	0	0	0	0
50201050100010	4.20.10.10.050.510.00.000	Acquisto di prestazioni relativa all'Assistenza Protesica da strutture pubbliche ubicate nel proprio territorio: ATS/ ASST/Fondazioni pubbliche	€	0	0	327	0	0	0	0	0	0	0	0	0	0	0	0	0	0	0
50201050100020	4.20.10.10.050.520.00.000	Acquisto di prestazioni relative all'Assistenza Protesica da strutture pubbliche	€	0	0	327	0	0	0	0	0	0	0	0	0	0	0	0	0	0	0
50201060010010	4.20.10.10.060.010.10.000	Acquisto di Drg da strutture pubbliche ubicate nel proprio territorio: ASST/Fondazioni pubbliche	€	246681815	246681815	327	0	0	0	0	0	0	0	0	0	0	0	0	0	0	0
50201060010030	4.20.10.10.060.010.30.000	Acquisto di Drg da strutture pubbliche ubicate in altre province della Lombardia:	€	42334763	42334763	327	0	0	0	0	0	0	0	0	1,831,304	357,494	733,791	403,747	74,251	73,784	81,510	533,317
50201070010010	4.20.10.10.070.010.10.000	Acquisto di prestazioni di psichiatria in strutture pubbliche ubicate nel proprio territorio: ASST/Fondazioni pubbliche	€	19530414	19530414	327	0	0	0	0	0	0	0	0	0	0	0	0	0	0	0	0
50201070010030	4.20.10.10.070.010.30.000	Acquisto di prestazioni di psichiatria in strutture pubbliche ubicate in altre	€	109411	109411	327	0	0	0	0	0	0	0	0	14,012	1,886	3,501	0	1,051	0	10,071	2,533
50201070010031	4.20.10.10.070.010.31.000	(acquisto prestazioni per progettualità psichiatria da pubblico)	€	405000	405000	327	0	0	0	0	0	0	0	0	0	0	0	0	0	0	0	0
50201080010010	4.20.10.10.080.010.10.000	Acquisto farmaci file F da strutture pubbliche ubicate nel proprio territorio: ASST/Fondazioni pubbliche	€	79968675	79968675	327	0	0	0	0	0	0	0	0	0	0	0	0	0	0	0
50201080010030	4.20.10.10.080.010.30.000	Acquisto farmaci file F da strutture pubbliche ubicate in altre province della Regione: ATS/ASST/Fondazioni pubbliche	€	22713871	22713871	327	0	0	0	0	0	0	0	0	942,054	100,908	551,854	244,914	1,017	13,016	8,279	49,418
50201080010050	4.20.10.10.080.010.50.000	Acquisto farmaci file F da Istituti penitenziari (anche per il tramite di ASST/Fondazioni pubbliche)	€	184040	184040	327	0	0	0	0	0	0	0	0	0	0	0	0	0	0	0	0
50201080030010	4.20.10.10.080.030.10.000	Acquisto farmaci "Doppio canale" (ex Nota CUF 37 più ossigeno) da strutture pubbliche ubicate nel proprio territorio (rimborso farmaco più servizio): ASST/Fondazioni pubbliche	€	19751166	19751166	327	0	0	0	0	0	0	0	0	0	0	0	0	0	0	0	0
50201080030030	4.20.10.10.080.030.30.000	Acquisto farmaci "Doppio canale" (ex Nota CUF 37 più ossigeno) da strutture pubbliche ubicate in altre province (rimborso farmaco più servizio): ATS/ASST/Fondazioni pubbliche	€	3787624	3787624	327	0	0	0	0	0	0	0	77,275	27,196	203,996	415	80	15,240	0	19,960	
50201080050010	4.20.10.10.080.050.10.000	Acquisto farmaci "Primo Ciclo" da strutture pubbliche ubicate nel proprio territorio: ASST/Fondazioni pubbliche	€	34901	34901	327	0	0	0	0	0	0	0	0	0	0	0	0	0	0	0	0
50201080050030	4.20.10.10.080.050.30.000	Acquisto farmaci "Primo Ciclo" da strutture pubbliche ubicate in altre province	€	15604	15604	327	0	0	0	0	0	0	0	135	0	0	0	0	0	0	0	0
50201090020010	4.20.10.10.090.040.00.000	Acquisto di prestazioni termali da strutture pubbliche ubicate nel proprio territorio: ASST/Fondazioni pubbliche	€	0	0	327	0	0	0	0	0	0	0	0	0	0	0	0	0	0	0	0
50201090020020	4.20.10.10.090.050.00.000	Acquisto di prestazioni termali da strutture pubbliche da strutture pubbliche	€	0	0	327	0	0	0	0	0	0	0	0	0	0	0	0	0	0	0	0
50201100030000	4.20.10.10.100.010.30.000	Acquisto di prestazioni trasporto sanitari da strutture pubbliche ubicate nel proprio territorio: ASST/Fondazioni pubbliche	€	0	0	327	0	0	0	0	0	0	0	0	0	0	0	0	0	0	0	0
50201100040000	4.20.10.10.100.010.40.000	Acquisto di prestazioni trasporto sanitari da strutture pubbliche da strutture pubbliche ubicate in altre province della Regione: ATS/ASST/Fondazioni pubbliche	€	0	0	327	0	0	0	0	0	0	0	0	0	0	0	0	0	0	0	0
50201110040050	4.20.10.10.110.010.40.050	Acquisto di voucher sociosanitari da ATS/ASST/Fondazioni della Regione	€	0	0	327	0	0	0	0	0	0	0	0	0	0	0	0	0	0	0	0
50201110050010	4.20.10.10.110.010.80.010	Altri acquisti di prestazioni di servizi socio sanitari da ATS/ASST/Fondazioni della Regione	€	0	0	327	0	0	0	0	0	0	0	0	0	0	0	0	0	0	0	0
50201110050030	4.20.10.10.110.010.80.110	Altri acquisti di prestazioni di servizi socio assistenziali da ATS/ASST/Fondazioni da ASST)	€	0	0	327	0	0	0	0	0	0	0	0	0	0	0	0	0	0	0	0
50201110010100	4.20.10.10.110.010.10.120	Acquisto di prestazioni di Cure Palliative Domiciliari vs ATS di appartenza (gestiti da ASST)	€	3673324	3673324	327	0	0	0	0	0	0	0	0	0	0	0	0	0	0	0	0
50201110010120	4.20.10.10.110.010.10.140	Acquisto di prestazioni di Cure Palliative Residenziali verso ATS di appartenenza (gestite da ASST)	€	1611489	1611489	327	0	0	0	0	0	0	0	0	0	0	0	0	0	0	0	0
50201110020100	4.20.10.10.110.010.20.120	Acquisto di prestazioni di Cure Palliative Domiciliari verso Altre ATS (gestite da ASST)	€	0	0	327	0	0	0	0	0	0	0	0	0	0	0	0	0	0	0	0
50201110020120	4.20.10.10.110.010.20.140	Acquisto di prestazioni di Cure Palliative Residenziali verso Altre ATS della Regione (gestite da ASST)	€	53007	53007	327	0	0	0	0	0	0	0	0	0	0	0	0	0	0	0	6,143
50201110050040	4.20.10.10.110.010.80.120	(Altri costi per prestazioni di servizi socio assistenziali da pubblico)	€	0	0	327	0	0	0	0	0	0	0	0	0	0	0	0	0	0	0	0
50201110070100	4.20.10.10.110.020.20.120	Acquisto di prestazioni socio sanitarie integrate da RSA gestite da ASST (ATS/ASST/Fondazioni della Regione	€	23179	23179	327	0	0	0	0	0	0	0	0	0	0	0	0	23,179	0	0	0
50201110070110	4.20.10.10.110.020.20.130	Acquisto di prestazioni socio sanitarie integrate da CDI gestiti da ASST (ATS/ASST/Fondazioni della Regione)	€	0	0	327	0	0	0	0	0	0	0	0	0	0	0	0	0	0	0	0
50201110070120	4.20.10.10.110.020.20.140	Acquisto di prestazioni socio sanitarie integrate da RSD gestite da ASST (ATS/ASST/Fondazioni della Regione	€	0	0	327	0	0	0	0	0	0	0	0	0	0	0	0	0	0	0	0
50201110070130	4.20.10.10.110.020.20.150	Acquisto di prestazioni socio sanitarie integrate da CDD gestiti da ASST (ATS/ASST/Fondazioni della Regione	€	0	0	327	0	0	0	0	0	0	0	0	0	0	0	0	0	0	0	0
50201110070140	4.20.10.10.110.020.20.160	Acquisto di prestazioni socio sanitarie integrate da hospice gestiti da ASST (ATS/ASST/Fondazioni della Regione)	€	0	0	327	0	0	0	0	0	0	0	0	0	0	0	0	0	0	0	0
50201110070150	4.20.10.10.110.020.20.161	Acquisto di prestazioni di Assistenza domiciliare integrata ADI) gestiti da ASST verso ATS di appartenenza	€	286605	286605	327	0	0	0	0	0	0	0	0	0	0	0	0	0	0	0	0
50201110070160	4.20.10.10.110.020.20.162	Acquisto di prestazioni di Assistenza domiciliare integrata ADI) gestiti da ASST verso altre ATS della Regione	€	2809	2809	327	0	0	0	0	0	0	0	0	0	0	0	0	0	0	0	0
50201110070170	4.20.10.10.110.020.20.163	Acquisto di Altre prestazioni sanitarie e sociosanitarie a rilevanza sanitaria UCP Domiciliare) da ASST verso ATS di appartenenza	€	0	0	327	0	0	0	0	0	0	0	0	0	0	0	0	0	0	0	0
50201110070180	4.20.10.10.110.020.20.164	Acquisto di Altre prestazioni sanitarie e sociosanitarie a rilevanza sanitaria (UCP Domiciliare) da ASST verso altre ATS della Regione	€	0	0	327	0	0	0	0	0	0	0	0	0	0	0	0	0	0	0	0
50201120050000	4.20.10.10.120.025.00.000	Servizi di consulenza sanitaria in area pagamento (art. 55 c.1 lett. c) d) ed ex art. 57-58 CCNL) - attività vATS-ASST-Fondazioni della Regione	€	0	0	327	0	0	0	0	0	0	0	0	0	0	0	0	0	0	0	0
50201120070000	4.20.10.10.120.035.00.000	Servizi di consulenza sanitaria in area pagamento (art. 55 c.2 CCNL) vATS-ASST-Fondazioni della Regione	€	0	0	327	0	0	0	0	0	0	0	0	0	0	0	0	0	0	0	0
50201120080000	4.20.10.10.120.040.00.000	Costi per prestazioni sanitarie intramoenia - Altro verso ATS-ASST-Fondazioni della Regione	€	0	0	327	0	0	0	0	0	0	0	0	0	0	0	0	0	0	0	0
50201130010060	4.20.10.10.130.010.35.000	Altre Contribuzioni Passive e sussidi verso altre ATS/ASST/Fondazioni della Regione	€	0	0	327	0	0	0	0	0	0	0	0	0	0	0	0	0	0	0	0
50201140010010	4.20.10.10.140.010.10.000	Consulenze sanitarie da ATS/ASST/Fondazioni della Regione	€	0	0	327	0	0	0	0	0	0	0	0	0	0	0	0	0	0	0	0
50201140010020	4.20.10.10.140.010.15.000	Consulenze socio-sanitarie da ATS/ASST/Fondazioni della Regione	€	0	0	327	0	0	0	0	0	0	0	0	0	0	0	0	0	0	0	0
50201140010030	4.20.10.10.140.010.20.000	Consulenze scientifiche da ATS/ASST/Fondazioni della Regione	€	0	0	327	0	0	0	0	0	0	0	0	0	0	0	0	0	0	0	0
50201140030010	4.20.10.10.140.030.10.000	Rimborso degli oneri stipendiali del personale sanitario che presta servizio in azienda in posizione di comando in ATS/ASST/Fondazioni della Regione	€	0	0	327	0	0	0	0	0	0	0	0	0	0	0	0	0	0	0	0
50201150010010	4.20.10.10.150.010.10.000	Altre prestazioni per servizi sanitari da ATS/ASST/Fondazioni della Regione	€	15671	15671	327	0	0	0	19	446	85	0	0	0	0	0	0	0	0	0	0
50201150010020	4.20.10.10.150.010.15.000	Altre prestazioni per servizi socio sanitari da ATS/ASST/Fondazioni della Regione	€	0	0	327	0	0	0	0	0	0	0	0	0	0	0	0	0	0	0	0
50201150010041	4.20.10.10.150.010.21.000	(Costi per tamponi vATS/ASST/IRCCS)	€	7961877	7961877	327	0	0	0	0	0	0	0	0	7,306	3,059	11,663	301	202	1,798	2,879	13,321
50201150010042	4.20.10.10.150.010.22.000	(Costi per vaccinazioni vASST/IRCCS del territorio)	€	2122212	2122212	327	0	0	0	0	0	0	0	0	0	0	0	0	0	0	0	0
50201150010043	4.20.10.10.150.010.23.000	Altre prestazioni per Nuove Reti Sanitarie da ATS/ASST/Fondazioni della Regione	€	3005	3005	327	0	0	0	0	0	0	0	0	0	0	0	0	0	0	0	38,293
50201150010044	4.20.10.10.150.010.24.000	Altre prestazioni per subacuti da ATS/ASST/Fondazioni della Regione	€	4258384	4258384	327	0	0	0	0	0	0	0	0	0	0	0	0	0	0	0	3,442
50201150030040	4.20.10.10.150.900.10.400	Ricoveri Costi - Mobilità passiva internazionale rilevata dalle ATS verso le ASST/IRCCS della Regione	€	0	0	327	0	0	0	0	0	0	0	0	0	0	0	0	0	0	0	0
50201150030050	4.20.10.10.150.900.10.500	Ambulatoriale Costi - Mobilità passiva internazionale rilevata dalle ATS verso le ASST/IRCCS della Regione	€	0	0	327	0	0	0	0	0	0	0	0	0	0	0	0	0	0	0	0
50201150030060	4.20.10.10.150.900.10.600	Altre prestazioni sanitarie Costi - Mobilità passiva internazionale rilevata dalle ATS verso le ASST/IRCCS della Regione	€	0	0	327	0	0	0	0	0	0	0	0	0	0	0	0	0	0	0	0
50202010100010	4.20.10.20.010.040.10.000	Acquisto di altri servizi non sanitari da ATS/ASST/Fondazioni della Regione	€	64400	64400	327	9,400	0	0	0	0	0	0	0	0	0	0	0	0	0	0	0
50202020010010	4.20.10.20.020.010.10.010	Consulenze non sanitarie da ATS/ASST/Fondazioni della Regione	€	0	0	327	0	0	0	0	0	0	0	0	0	0	0	0	0	0	0	0
50202020040010	4.20.10.20.020.030.10.000	Rimborso degli oneri stipendiali del personale non sanitario che presta servizio in azienda in posizione di comando in ATS/ASST/Fondazioni della Regione	€	0	0	327	0	0	0	0	0	0	0	0	0	0	0	0	0	0	0	0
50202030020000	4.20.10.20.030.020.00.000	Formazione esternalizzata da ATS/ASST/Fondazioni della Regione	€	14082	14082	327	0	0	0	0	0	0	0	0	0	0	0	0	0	0	0	0
		B.3) Manutenzione e riparazione (ordinaria esternalizzata)																			
50380000000000	4.20.15.90.000.000.00.000	Manutenzioni e riparazioni da ATS/ASST/Fondazioni della Regione	€	0	0	327	0	0	0	0	0	0	0	0	0	0	0	0	0	0	0	0
		B.4) Godimento di beni di terzi																			
50450010000000	4.20.20.80.010.000.00.000	Locazioni e noleggi da ATS/ASST/Fondazioni della Regione	€	0	0	327	0	0	0	0	0	0	0	0	0	0	0	0	0	0	0	0
		B.9 Oneri diversi di gestione																			
50940020000000	4.20.30.40.012.000.00.000	Indennità, rimborso spese e oneri sociali per il direttore generale, direttore sanitario, direttore amministrativo e componenti del collegio sindacale vATS-ASST-Fondazioni diRegione	€	72756	72756	327	0	0	0	0	0	0	0	0	0	0	0	0	0	0	0	38,293
50940040000000	4.20.30.40.022.000.00.000	Indennità, rimborso spese e oneri sociali per il direttore scientifico a carico del Bilancio ricerca vATS-ASST-Fondazioni diRegione	€	0	0	327	0	0	0	0	0	0	0	0	0	0	0	0	0	0	0	0
50940060000000	4.20.30.40.032.000.00.000	Indennità, rimborso spese e oneri sociali per il direttore sociale a carico del Bilancio sociale vATS-ASST-Fondazioni diRegione	€	0	0	327	0	0	0	0	0	0	0	0	0	0	0	0	0	0	0	0
50950020000000	4.20.30.50.020.000.00.000	Sanzioni verso ATS della Regione	€	0	0	327	0	0	0	0	0	0	0	0	0	0	0	0	0	0	0	0
50960020000000	4.20.30.90.095.000.00.000	Altri oneri diversi di gestione da ATS/ASST/IRCCS della Regione	€	0	0	327	0	0	0	0	0	0	0	0	0	0	0	0	0	0	0	0
		C.1 Interessi attivi																			
61050010000000	5.10.10.30.090.000.00.000	Interessi attivi verso ATS-ASST-Fondazioni della Regione	€	0	0	327	0	0	0	0	0	0	0	0	0	0	0	0	0	0	0	0
		C.3 Interessi passivi																			
63030050000000	5.20.10.30.080.000.00.000	Interessi passivi verso ATS-ASST-Fondazioni della Regione	€	0	0	327	0	0	0	0	0	0	0	0	0	0	0	0	0	0	0	0
		E.1) Proventi Straordinari																			
81010030010010	7.10.30.10.100.000.00.000	Sopravvenienze attive verso ATS/ASST/Fondazioni della Regione	€	0	0	327	0	0	0	0	0	0	0	0	0	0	0	0	0	0	0	0
81010030010020	7.10.30.10.200.000.00.000	Insussistenze attive verso ATS/ASST/Fondazioni della Regione	€	0	0	327	0	0	0	0	0	0	0	0	0	0	0	0	0	0	0	0
82010030010010	7.20.40.10.100.000.00.000	Sopravvenienze passive verso ATS/ASST/Fondazioni della Regione relative alla mobilità intraregionale	€	0	0	327	0	0	0	0	0	0	0	0	0	0	0	0	0	0	0	0
82010030010020	7.20.40.10.200.000.00.000	Insussistenze passive verso ATS/ASST/Fondazioni della Regione relative alla mobilità intraregionale	€	0	0	327	0	0	0	0	0	0	0	0	0	0	0	0	0	0	0	0
82010040010010	7.20.40.15.100.000.00.000	Altre sopravvenienze passive verso ATS/ASST/Fondazioni della Regione	€	0	0	327	0	0	0	0	0	0	0	0	0	0	0	0	0	0	0	0
82010040010020	7.20.40.15.200.000.00.000	Insussistenze passive verso ATS/ASST/Fondazioni della Regione	€	0	0	327	0	0	0	0	0	0	0	0	0	0	0	0	0	0	0	0

Dettaglio nota integrativa di: ATS DELLA VAL PADANA - Preventivo 2023		ASST DI LODI	ASST DEI SETTE LAGHI	ASST DELLA VALLE OLONA	ASST LARIANA	ASST DELLA VALTELLINA E DELL'ALTO LARIO	ASST DELLA VALCAMONICA	ASST DI LECCO	ASST BRIANZA	ASST PAPA GIOVANNI XXIII	ASST DI BERGAMO OVEST	ASST DI BERGAMO EST	ASST DEGLI SPEDALI CIVILI DI BRESCIA	ASST DELLA FRANCIACORTA	ASST DEL GARDA	ASST DI CREMONA	ASST DI MANTOVA	ASST DI CREMA	ASST DI PAVIA	IRRCA CENTRO PER LA SALUTE DEL BAMBINO - CASATENOVO	IRCCS ISTITUTO NAZIONALE DEI TUMORI	IRCCS ISTITUTO NEUROLOGICO CARLO BESTA	IRCCS POLICLINICO SAN MATTEO	IRCCS OSPEDALE POLICLINICO DI MILANO	IRCCS SAN GERARDO DEI TINTORI	AZIENDA REGIONALE EMERGENZA URGENZA (AREU)
(Valori in Euro)		709	710	711	712	713	714	715	717	718	719	720	721	722	723	724	725	726	727	920	922	923	924	925	926	993
A.1. Contributi in conto esercizio.																										
Contributi reali da ATS/ASST/Fondazioni della Regione (extra fondo)	€	0	0	0	0	0	0	0	0	0	0	0	0	0	0	0	0	0	0	0	0	0	0	0	0	0
Altri contributi da ATS/ASST/Fondazioni della Regione (extra fondo)	€	0	0	0	0	0	0	0	0	0	0	0	0	0	0	0	0	0	0	0	0	0	0	0	0	0
A.2. Proventi e ricavi diversi.																										
Ricavi per prestazioni drg per la ATS di appartenza	€	0	0	0	0	0	0	0	0	0	0	0	0	0	0	0	0	0	0	0	0	0	0	0	0	0
Ricavi per prestazioni drg per altre ATS lombarde	€	0	0	0	0	0	0	0	0	0	0	0	0	0	0	0	0	0	0	0	0	0	0	0	0	0
(ricavi per prestazioni drg relativo agli stranieri - codice onere - 9)	€	0	0	0	0	0	0	0	0	0	0	0	0	0	0	0	0	0	0	0	0	0	0	0	0	0
Ricavi per prestazioni attivita' ambulatoriale per la ATS di appartenenza) - escluso PS non seguito ricovero	€	0	0	0	0	0	0	0	0	0	0	0	0	0	0	0	0	0	0	0	0	0	0	0	0	0
Ricavi per prestazioni di pronto soccorso non seguite da ricovero per la ATS di appartenenza	€	0	0	0	0	0	0	0	0	0	0	0	0	0	0	0	0	0	0	0	0	0	0	0	0	0
Ricavi per prestazioni attivita' ambulatoriale per altre ATS lombarde) - escluso PS non seguito ricovero	€	0	0	0	0	0	0	0	0	0	0	0	0	0	0	0	0	0	0	0	0	0	0	0	0	0
Ricavi per prestazioni di pronto soccorso non seguite da ricovero per altre ATS lombarde	€	0	0	0	0	0	0	0	0	0	0	0	0	0	0	0	0	0	0	0	0	0	0	0	0	0
(ricavi per prestazioni attivita' ambulatoriale per stranieri - codice onere - 9)	€	0	0	0	0	0	0	0	0	0	0	0	0	0	0	0	0	0	0	0	0	0	0	0	0	0
(ricavi per prestazioni attivita' ambulatoriale per carcerati)	€	0	0	0	0	0	0	0	0	0	0	0	0	0	0	0	0	0	0	0	0	0	0	0	0	0
Ricavi per prestazioni di "screening" ATS di appartenenza	€	0	0	0	0	0	0	0	0	0	0	0	0	0	0	0	0	0	0	0	0	0	0	0	0	0
Ricavi per prestazioni di "screening" altre ATS della Regione	€	0	0	0	0	0	0	0	0	0	0	0	0	0	0	0	0	0	0	0	0	0	0	0	0	0
(ricavi per prestazioni di "screening" per stranieri)	€	0	0	0	0	0	0	0	0	0	0	0	0	0	0	0	0	0	0	0	0	0	0	0	0	0
Ricavi per Neuro-psichiatria Infantile (Uonpia) per la ATS di appartenenza	€	0	0	0	0	0	0	0	0	0	0	0	0	0	0	0	0	0	0	0	0	0	0	0	0	0
(ricavi per attività progettuali di Neuro-psichiatria Infantile da pubblico)	€	0	0	0	0	0	0	0	0	0	0	0	0	0	0	0	0	0	0	0	0	0	0	0	0	0
Ricavi per Neuro-psichiatria Infantile (Uonpia) per altre ATS lombarde	€	0	0	0	0	0	0	0	0	0	0	0	0	0	0	0	0	0	0	0	0	0	0	0	0	0
Ricavi per Neuro-psichiatria Infantile (Uonpia) per stranieri - codice onere - 9	€	0	0	0	0	0	0	0	0	0	0	0	0	0	0	0	0	0	0	0	0	0	0	0	0	0
Ricavi per attivita' di psichiatria (circ. 46/san) per la ATS di appartenenza	€	0	0	0	0	0	0	0	0	0	0	0	0	0	0	0	0	0	0	0	0	0	0	0	0	0
Ricavi per attivita' di psichiatria (circ. 46/san) per altre ATS lombarde	€	0	0	0	0	0	0	0	0	0	0	0	0	0	0	0	0	0	0	0	0	0	0	0	0	0
(ricavi per attività progettuali di psichiatria da pubblico)	€	0	0	0	0	0	0	0	0	0	0	0	0	0	0	0	0	0	0	0	0	0	0	0	0	0
Ricavi per attivita' di psichiatria (circ. 46/san) stranieri	€	0	0	0	0	0	0	0	0	0	0	0	0	0	0	0	0	0	0	0	0	0	0	0	0	0
Ricavi per farmaci File F (escluso HCV) per la ATS di appartenenza	€	0	0	0	0	0	0	0	0	0	0	0	0	0	0	0	0	0	0	0	0	0	0	0	0	0
Ricavi per farmaci HCV per la ATS di appartenenza	€	0	0	0	0	0	0	0	0	0	0	0	0	0	0	0	0	0	0	0	0	0	0	0	0	0
Ricavi per farmaci File F (escluso HCV) per altre ATS lombarde	€	0	0	0	0	0	0	0	0	0	0	0	0	0	0	0	0	0	0	0	0	0	0	0	0	0
Ricavi per farmaci HCV per altre ATS lombarde	€	0	0	0	0	0	0	0	0	0	0	0	0	0	0	0	0	0	0	0	0	0	0	0	0	0
(ricavi per i farmaci File F (escluso HCV) per stranieri)	€	0	0	0	0	0	0	0	0	0	0	0	0	0	0	0	0	0	0	0	0	0	0	0	0	0
(ricavi per i farmaci HCV per stranieri)	€	0	0	0	0	0	0	0	0	0	0	0	0	0	0	0	0	0	0	0	0	0	0	0	0	0
Ricavi per i farmaci File F (escluso HCV) per carcerati (per conto Istituti penitenziari)	€	0	0	0	0	0	0	0	0	0	0	0	0	0	0	0	0	0	0	0	0	0	0	0	0	0
Ricavi per i farmaci HCV per carcerati (per conto Istituti penitenziari)	€	0	0	0	0	0	0	0	0	0	0	0	0	0	0	0	0	0	0	0	0	0	0	0	0	0
Ricavi per farmaci erogati in "Doppio Canale" per ATS di appartenenza	€	0	0	0	0	0	0	0	0	0	0	0	0	0	0	0	0	0	0	0	0	0	0	0	0	0
Ricavi per farmaci erogati in "Doppio Canale" per altre ATS lombarde	€	0	0	0	0	0	0	0	0	0	0	0	0	0	0	0	0	0	0	0	0	0	0	0	0	0
(ricavi per farmaci erogati in "Doppio Canale" per stranieri)	€	0	0	0	0	0	0	0	0	0	0	0	0	0	0	0	0	0	0	0	0	0	0	0	0	0
Ricavi per farmaci erogati in "Primo ciclo" per ATS di appartenenza	€	0	0	0	0	0	0	0	0	0	0	0	0	0	0	0	0	0	0	0	0	0	0	0	0	0
Ricavi per farmaci erogati in "Primo ciclo" per altre ATS lombarde	€	0	0	0	0	0	0	0	0	0	0	0	0	0	0	0	0	0	0	0	0	0	0	0	0	0
(ricavi per farmaci erogati in "Primo ciclo" per stranieri)	€	0	0	0	0	0	0	0	0	0	0	0	0	0	0	0	0	0	0	0	0	0	0	0	0	0
Prestazioni di servizi MMG, PLS, Continuità assistenziale per ATS di appartenenza	€	0	0	0	0	0	0	0	0	0	0	0	0	0	0	0	0	0	0	0	0	0	0	0	0	0
Prestazioni di servizi MMG, PLS, Continuità assistenziale per altre ATS lombarde	€	0	0	0	0	0	0	0	0	0	0	0	0	0	0	0	0	0	0	0	0	0	0	0	0	0
Prestazioni servizi farmaceutica convenzionata per ATS di appartenenza	€	0	0	0	0	0	0	0	0	0	0	0	0	0	0	0	0	0	0	0	0	0	0	0	0	0
Prestazioni servizi farmaceutica convenzionata per altre ATS lombarde	€	0	0	0	0	0	0	0	0	0	0	0	0	0	0	0	0	0	0	0	0	0	0	0	0	0
Prestazioni termali per ATS di appartenenza	€	0	0	0	0	0	0	0	0	0	0	0	0	0	0	0	0	0	0	0	0	0	0	0	0	0
Prestazioni termali per altre ATS lombarde	€	0	0	0	0	0	0	0	0	0	0	0	0	0	0	0	0	0	0	0	0	0	0	0	0	0
Prestazioni di trasporto ambulanze ed elisoccorso per ATS di appartenenza	€	0	0	0	0	0	0	0	0	0	0	0	0	0	0	0	0	0	0	0	0	0	0	0	0	0
Prestazioni di assistenza integrativa per ATS di appartenenza	€	0	0	0	0	0	0	0	0	0	0	0	0	0	0	0	0	0	0	0	0	0	0	0	0	0
Prestazioni di assistenza integrativa per altre ATS lombarde	€	0	0	0	0	0	0	0	0	0	0	0	0	0	0	0	0	0	0	0	0	0	0	0	0	0
Prestazioni di assistenza protesica per ATS di appartenenza	€	0	0	0	0	0	0	0	0	0	0	0	0	0	0	0	0	0	0	0	0	0	0	0	0	0
Prestazioni di assistenza protesica per altre ATS lombarde	€	0	0	0	0	0	0	0	0	0	0	0	0	0	0	0	0	0	0	0	0	0	0	0	0	0
Prestazioni di assistenza riabilitativa extraospedaliera per ATS di appartenenza	€	0	0	0	0	0	0	0	0	0	0	0	0	0	0	0	0	0	0	0	0	0	0	0	0	0
Prestazioni di assistenza riabilitativa extraospedaliera per altre ATS lombarde	€	0	0	0	0	0	0	0	0	0	0	0	0	0	0	0	0	0	0	0	0	0	0	0	0	0
Ricavi per cessioni di emocomponenti e cellule staminali di produzione regionale VS ATS, ASST, IRCCS della Regione	€	0	0	0	0	0	0	0	0	0	0	0	0	0	0	0	0	0	0	0	0	0	0	0	0	0
Ricavi per cessioni di emocomponenti e cellule staminali NON di produzione regionale VS ATS, ASST, IRCCS della Regione	€	0	0	0	0	0	0	0	0	0	0	0	0	0	0	0	0	0	0	0	0	0	0	0	0	0
Prestazioni assistenza domiciliare integrata (ADI) per ATS di appartenenza	€	0	0	0	0	0	0	0	0	0	0	0	0	0	0	0	0	0	0	0	0	0	0	0	0	0
Prestazioni assistenza domiciliare integrata (ADI) per altre ATS lombarde	€	0	0	0	0	0	0	0	0	0	0	0	0	0	0	0	0	0	0	0	0	0	0	0	0	0
Altre prestazioni sanitarie vATS di appartenenza	€	0	0	0	0	0	0	0	0	0	0	0	0	0	0	0	0	0	0	0	0	0	0	0	0	0
Subacuti vATS di appartenenza	€	0	0	0	0	0	0	0	0	0	0	0	0	0	0	0	0	0	0	0	0	0	0	0	0	0
Nuove Reti Sanitarie vATS di appartenenza	€	0	0	0	0	0	0	0	0	0	0	0	0	0	0	0	0	0	0	0	0	0	0	0	0	0
Altre prestazioni sanitarie verso altre ATS/ASST/Fondazioni lombardi	€	0	0	0	0	0	0	0	0	0	0	0	0	0	0	0	0	0	0	0	0	0	0	0	0	0
Ricavi per prestazioni di cure palliative domiciliari per ATS di appartenenza	€	0	0	0	0	0	0	0	0	0	0	0	0	0	0	0	0	0	0	0	0	0	0	0	0	0
Ricavi per prestazioni di cure palliative domiciliari per altre ATS lombarde	€	0	0	0	0	0	0	0	0	0	0	0	0	0	0	0	0	0	0	0	0	0	0	0	0	0
Ricavi per prestazioni di cure palliative residenziali per ATS di appartenenza	€	0	0	0	0	0	0	0	0	0	0	0	0	0	0	0	0	0	0	0	0	0	0	0	0	0
Ricavi per prestazioni di cure palliative residenziali per altre ATS lombarde	€	0	0	0	0	0	0	0	0	0	0	0	0	0	0	0	0	0	0	0	0	0	0	0	0	0
Subacuti vialtre ATS/ASST/IRCCS	€	0	0	0	0	0	0	0	0	0	0	0	0	0	0	0	0	0	0	0	0	0	0	0	0	0
Nuove Reti Sanitarie vialtre ATS/ASST/IRCCS	€	0	0	0	0	0	0	0	0	0	0	0	0	0	0	0	0	0	0	0	0	0	0	0	0	0
Altre prestazioni socio sanitarie v' ATS di appartenenza	€	0	0	0	0	0	0	0	0	0	0	0	0	0	0	0	0	0	0	0	0	0	0	0	0	0
Ricavi per Voucher socio-sanitari ATS della Regione	€	0	0	0	0	0	0	0	0	0	0	0	0	0	0	0	0	0	0	0	0	0	0	0	0	0
Altre prestazioni socio sanitarie verso altre ATS/ASST/Fondazioni lombardi	€	0	0	0	0	0	0	0	0	0	0	0	0	0	0	0	0	0	0	0	0	0	0	0	0	0
Ricavi per consulenza sanitaria per ATS di appartenenza	€	0	0	0	0	0	0	0	0	0	0	0	0	0	0	0	0	0	0	0	0	0	0	0	0	0
Ricavi per consulenza sanitaria vialtre ATS-ASST-Fondazioni della Regione	€	0	0	0	0	0	0	0	0	0	0	0	0	0	0	0	0	0	0	0	0	0	0	0	0	0
Ricavi per servizi di consulenza sanitaria in area pagamento (art. 55 c.1 lett. c) di) ed ex art. 57-58 CCNL) verso ATS-ASST-Fondazioni della Regione	€	0	0	0	0	0	0	0	0	0	0	0	0	0	0	0	0	0	0	0	0	0	0	0	0	0
Ricavi per prestazioni sanitarie intramoenia - Altro verso ATS-ASST-Fondazioni	€	0	0	0	0	0	0	0	0	0	0	0	0	0	0	0	0	0	0	0	0	0	0	0	0	0
Ricavi di ATS per attività di prevenzione, salute ambiente di lavoro, igiene pubblica ed ambientale verso ATS/ASST/Fondazioni della Regione	€	0	0	0	0	0	0	0	0	0	0	0	0	0	0	181,525	10,311	0	0	0	0	0	0	0	0	0
Ricavi di ATS per sanzioni amministrative art. 12-bis, L.R. 31/1997 ATS/ASST/Fondazioni della Regione	€	0	0	0	0	0	0	0	0	0	0	0	0	0	0	0	0	0	0	0	0	0	0	0	0	0
(Ricavi per Tamponi vialtre ATS-ASST-Fondazioni della Regione)	€	0	0	0	0	0	0	0	0	0	0	0	0	0	0	0	0	0	0	0	0	0	0	0	0	0
(Ricavi per tamponi v/ATS di appartenenza)	€	0	0	0	0	0	0	0	0	0	0	0	0	0	0	0	0	0	0	0	0	0	0	0	0	0
(Ricavi per vaccinazioni v/ATS di appartenenza)	€	0	0	0	0	0	0	0	0	0	0	0	0	0	0	0	0	0	0	0	0	0	0	0	0	0
Ricavi per formazione verso ATS/ASST/Fondazioni della Regione	€	0	0	0	0	0	0	0	0	0	0	0	0	0	0	0	0	0	0	0	0	0	0	0	0	0
Altri ricavi per prestazioni non sanitarie verso ATS/ASST/Fondazioni della Regione	€	0	0	0	0	0	0	0	0	0	0	0	0	0	0	0	0	0	0	0	0	0	0	0	0	0
Altri concorsi, recuperi e rimborsi da parte della Regione - GSA	€	0	0	0	0	0	0	0	0	0	0	0	0	0	0	0	0	0	0	0	0	0	0	0	0	0
Altri proventi diversi verso ATS/ASST/Fondazioni della Regione	€	0	0	0	0	0	0	0	0	0	0	0	0	0	0	0	0	0	0	0	0	0	0	0	0	0
A.3) Concorsi, recuperi, rimborsi per attività tipiche.																										
Rimborso personale comandato e convenzionato c/o ATS/ASST/Fondazioni della Regione	€	0	0	0	0	0	48,715	0	0	0	0	0	0	0	0	38,770	116,910	0	0	0	0	0	0	0	0	0
(Rimborsi per Cessione di farmaci ed emoderivati verso ATS/ASST/Fondazioni della Regione fuori dal circuito SCR)	€	0	0	0	0	0	0	0	0	0	0	0	0	0	0	0	0	0	0	0	0	0	0	0	0	0
(Rimborsi per Cessione di farmaci ed emoderivati verso ATS/ASST/Fondazioni della Regione nel circuito SCR)	€	0	0	0	0	0	0	0	0	0	0	0	0	0	0	0	0	0	0	0	0	0	0	0	0	0
(Rimborsi per Cessione di sangue ed emocomponenti verso ATS/ASST/Fondazioni della Regione nel circuito SRC)	€	0	0	0	0	0	0	0	0	0	0	0	0	0	0	0	0	0	0	0	0	0	0	0	0	0
(Rimborsi per Cessione di sangue ed emocomponenti verso ATS/ASST/Fondazioni della Regione fuori dal circuito SRC)	€	0	0	0	0	0	0	0	0	0	0	0	0	0	0	0	0	0	0	0	0	0	0	0	0	0
(Rimborsi per cessione di Staminali e tessuti ATS/ASST/Fondazioni della Regione)	€	0	0	0	0	0	0	0	0	0	0	0	0	0	0	0	0	0	0	0	0	0	0	0	0	0
Rimborso per acquisto altri beni da parte di ATS/ASST/Fondazioni della Regione	€	0	0	0	0	0	0	0	0	0	0	0	0	0	0	0	0	0	0	0	0	0	0	0	0	0
Altri concorsi, recuperi e rimborsi per attività tipiche da parte di ATS/ASST/Fondazioni della Regione	€	0	0	0	0	0	0	0	0	0	0	0	0	0	0	0	0	0	0	0	0	0	0	0	0	0
B.1) Acquisti di beni																										
Farmaceutici: Specialità Medicinali da ATS/ASST/Fondazioni della Regione	€	0	0	0	0	0	0	0	0	0	0	0	0	0	0	0	0	0	0	0	0	0	0	0	0	0
Farmaceutici: Specialità Medicinali (Doppio Canale ex Nota CUF 37) da ATS/ASST/Fondazioni della Regione	€	0	0	0	0	0	0	0	0	0	0	0	0	0	0	0	0	0	0	0	0	0	0	0	0	0
Farmaceutici: Ossigeno da ATS/ASST/Fondazioni della Regione	€	0	0	0	0	0	0	0	0	0	0	0	0	0	0	0	0	0	0	0	0	0	0	0	0	0
Farmaceutici: Ossigeno (Doppio Canale) da ATS/ASST/Fondazioni della Regione	€	0	0	0	0	0	0	0	0	0	0	0	0	0	0	0	0	0	0	0	0	0	0	0	0	0
(Emoderivati di produzione regionale da ATS/ASST/IRCCS/Fondazioni della Regione fuori circuito SRC)	€	0	0	0	0	0	0	0	0	0	0	0	0	0	0	0	0	0	0	0	0	0	0	0	0	0
(Emoderivati di produzione regionale da ATS/ASST/IRCCS/Fondazioni della Regione nel circuito SRC)	€	0	0	0	0	0	0	0	0	0	0	0	0	0	0	0	0	0	0	0	0	0	0	0	0	0
(Sangue ed emocomponenti da ATS/ASST/Fondazioni della Regione nel circuito SRC)	€	0	0	0	0	0	0	0	0	0	0	0	0	0	0	0	0	0	0	0	0	0	0	0	0	0
(Sangue ed emocomponenti da ATS/ASST/Fondazioni della Regione fuori dal circuito SRC)	€	0	0	0	0	0	0	0	0	0	0	0	0	0	0	0	0	0	0	0	0	0	0	0	0	0
(Staminali e tessuti da ATS/ASST/Fondazioni della Regione)	€	0	0	0	0	0	0	0	0	0	0	0	0	0	0	0	0	0	0	0	0	0	0	0	0	0
Altri beni e prodotti sanitari Prodotti farmaceutici ed emoderivati) da ATS/ASST/Fondazioni della Regione	€	0	0	0	0	0	0	0	0	0	0	0	0	0	0	0	0	0	0	0	0	0	0	0	0	0
Altri beni e prodotti sanitari Sangue ed emocomponenti) da ATS/ASST/Fondazioni della Regione	€	0	0	0	0	0	0	0	0	0	0	0	0	0	0	0	0	0	0	0	0	0	0	0	0	0
Altri beni e prodotti sanitari (Dispositivi Medici) da ATS/ASST/Fondazioni della Regione)	€	0	0	0	0	0	0	0	0	0	0	0	0	0	0	0	0	0	0	0	0	0	0	0	0	0
Altri beni e prodotti sanitari (Prodotti dietetici) da ATS/ASST/Fondazioni della Regione	€	0	0	0	0	0	0	0	0	0	0	0	0	0	0	0	0	0	0	0	0	0	0	0	0	0
Altri beni e prodotti sanitari (Materiali per la profilassi - vaccini) da ATS/ASST/Fondazioni della Regione	€	0	0	0	0	0	0	0	0	0	0	0	0	0	0	0	0	0	0	0	0	0	0	0	0	0
Altri beni e prodotti sanitari (Prodotti chimici) da ATS/ASST/Fondazioni della Regione	€	0	0	0	0	0	0	0	0	0	0	0	0	0	0	0	0	0	0	0	0	0	0	0	0	0
Altri beni e prodotti sanitari Materiali e prodotti per uso veterinario) da ATS/ASST/Fondazioni della Regione	€	0	0	0	0	0	0	0	0	0	0	0	0	0	0	0	0	0	0	0	0	0	0	0	0	0
Altri beni e prodotti sanitari Altri beni e prodotti sanitari) da ATS/ASST/Fondazioni della Regione	€	0	0	0	0	0	0	0	0	0	0	0	0	0	0	0	0	0	0	0	0	0	0	0	0	0
Altri beni non sanitari da ATS/ASST/Fondazioni della Regione	€	0	0	0	0	0	0	0	0	0	0	0	0	0	0	0	0	0	0	0	0	0	0	0	0	0
Assistenza per medicina di base convenzionata: da strutture pubbliche ubicate nel proprio territorio: ASST/Fondazioni pubbliche	€	0	0	0	0	0	0	0	0	0	0	0	0	0	0	0	0	0	0	0	0	0	0	0	0	0
Assistenza per medicina di base convenzionata: da strutture pubbliche ubicate in altre province della Regione: ATS/ASST/Fondazioni pubbliche	€	0	0	0	0	0	0	0	0	0	0	0	0	0	0	0	0	0	0	0	0	0	0	0	0	0
Acquisti di servizi sanitari per farmaceutica: da strutture pubbliche

acquisto di prestazioni di pronto soccorso non seguite da ricovero in strutture pubbliche ubicate in altre province della Lombardia: ASST/ATS/Fondazioni pubbliche	€	0	0	0	0	0	0	0	0	0	0	0	0	0	0	0	0	0	0	0	0	0	0	0	0
Prestazioni di "screening" in strutture pubbliche ubicate nel proprio territorio: ASST/ATS/Fondazioni pubbliche	€	0	0	0	0	0	0	0	0	0	0	0	0	0	0	688,710	2,122,860	513,366	0	0	0	0	0	0	0
Prestazioni di "screening" in strutture pubbliche ubicate in altre province della Lombardia: ASST/ATS/Fondazioni pubbliche	€	1,212	0	0	148	0	13	0	0	0	178	57	1,677	474	2,200	0	0	0	93	0	0	0	52	0	0
Acquisto di prestazioni di Neuro-psichiatria Infantile (Uonpia) in strutture pubbliche ubicate nel proprio territorio: ASST/ATS/Fondazioni pubbliche	€	0	0	0	0	0	0	0	0	0	0	0	0	0	0	1,120,540	2,716,543	1,091,602	0	0	0	0	0	0	0
Acquisto di prestazioni di Neuro-psichiatria Infantile (Uonpia) in strutture pubbliche ubicate in altre province della Lombardia: ASST/ATS/Fondazioni pubbliche	€	5,303	0	0	0	0	518	387	0	914	0	0	25,185	4,768	1,955	0	0	0	0	0	0	13,810	0	3,976	1,579
(acquisto prestazioni per progettualità di Neuro-psichiatria Infantile da pubblico)	€	0	0	0	0	0	0	0	0	0	0	0	0	0	0	240,000	0	260,000	0	0	0	0	0	0	0
Acquisti di servizi sanitari per assistenza riabilitativa da strutture pubbliche ubicate nel proprio territorio: ASST/Fondazioni pubbliche	€	0	0	0	0	0	0	0	0	0	0	0	0	0	0	0	0	0	0	0	0	0	0	0	0
Acquisti di servizi sanitari per assistenza riabilitativada strutture pubbliche ubicate in altre province della Regione: ATS/ASST/Fondazioni pubbliche	€	0	0	0	0	0	0	0	0	0	0	0	0	0	0	0	0	0	0	0	0	0	0	0	0
Acquisto di prestazioni relative all'Assistenza Integrativa da strutture pubbliche ubicate nel proprio territorio: ATS/ASST/Fondazioni pubbliche	€	0	0	0	0	0	0	0	0	0	0	0	0	0	0	0	0	0	0	0	0	0	0	0	0
Acquisto di prestazioni relative all'Assistenza Integrativa da strutture pubbliche ubicate in altre province della Regione: ATS/ASST/Fondazioni pubbliche	€	0	0	0	0	0	0	0	0	0	0	0	0	0	0	0	0	0	0	0	0	0	0	0	0
Acquisto di prestazioni relativa all'Assistenza Protesica da strutture pubbliche ubicate nel proprio territorio: ATS/ ASST/Fondazioni pubbliche	€	0	0	0	0	0	0	0	0	0	0	0	0	0	0	0	0	0	0	0	0	0	0	0	0
Acquisto di prestazioni relative all'Assistenza Protesica da strutture pubbliche	€	0	0	0	0	0	0	0	0	0	0	0	0	0	0	0	0	0	0	0	0	0	0	0	0
Acquisto di Drg da strutture pubbliche ubicate nel proprio territorio: ASST/Fondazioni pubbliche	€	0	0	0	0	0	0	0	0	0	0	0	0	0	0	80,657,200	########	49,947,265	0	0	0	0	0	0	0
Acquisto di Drg da strutture pubbliche ubicate in altre province della Lombardia:	€	3,177,924	92,216	91,078	47,168	96,107	46,480	52,100	88,727	3,154,479	2,827,465	129,264	14,595,651	371,024	5,855,337	0	0	0	35,927	0	1,642,209	552,907	2,529,028	2,267,964	592,510
Acquisto di prestazioni di psichiatria in strutture pubbliche ubicate nel proprio territorio: ASST/Fondazioni pubbliche	€	0	0	0	0	0	0	0	0	0	0	0	0	0	0	5,007,180	11,603,430	2,919,804	0	0	0	0	0	0	0
Acquisto di prestazioni di psichiatria in strutture pubbliche ubicate in altre	€	10,511	3,508	0	0	0	1,497	654	0	3,444	24,388	0	14,011	8,670	0	0	0	0	0	0	0	0	0	3,499	6,175
(acquisto prestazioni per progettualità psichiatria da pubblico)	€	0	0	0	0	0	0	0	0	0	0	0	0	0	0	90,000	0	315,000	0	0	0	0	0	0	0
Acquisto farmaci file F da strutture pubbliche ubicate nel proprio territorio: ASST/Fondazioni pubbliche	€	0	0	0	0	0	0	0	0	0	0	0	0	0	0	29,745,185	39,469,543	10,753,947	0	0	0	0	0	0	0
Acquisto farmaci file F da strutture pubbliche ubicate in altre province della Regione: ATS/ASST/Fondazioni pubbliche	€	940,549	78,963	19,529	38,768	187	0	19,281	1,007	1,640,932	333,096	21,262	11,361,068	27,027	719,877	0	0	0	553	0	1,798,263	428,211	1,254,795	2,035,167	83,876
Acquisto farmaci file F da Istituti penitenziari (anche per il tramite di ASST/Fondazioni pubbliche)	€	0	0	0	0	0	0	0	0	0	0	0	0	0	0	153,379	30,661	0	0	0	0	0	0	0	0
Acquisto farmaci "Doppio canale" (ex Nota CUF 37 più ossigeno) da strutture pubbliche ubicate nel proprio territorio (rimborso farmaco più servizio): ASST/Fondazioni pubbliche	€	0	0	0	0	0	0	0	0	0	0	0	0	0	0	5,311,348	9,931,839	4,507,979	0	0	0	0	0	0	0
Acquisto farmaci "Doppio canale" (ex Nota CUF 37 più ossigeno) da strutture pubbliche ubicate in altre province (rimborso farmaco più servizio): ATS/ASST/Fondazioni pubbliche	€	87,974	1,080	38,572	76	138	351	5,182	0	127,184	94,861	6,998	1,876,121	2,372	109,204	0	0	0	404	0	57,162	135,377	109,285	700,955	90,166
Acquisto farmaci "Primo Ciclo" da strutture pubbliche ubicate nel proprio territorio: ASST/Fondazioni pubbliche	€	0	0	0	0	0	0	0	0	0	0	0	0	0	0	4,403	0	30,498	0	0	0	0	0	0	0
Acquisto farmaci "Primo Ciclo" da strutture pubbliche ubicate in altre province	€	0	0	0	0	0	0	0	0	3,179	2,984	0	4,815	56	205	0	0	0	0	0	4,102	0	128	0	0
Acquisto di prestazioni termali da strutture pubbliche ubicate nel proprio territorio: ASST/Fondazioni pubbliche	€	0	0	0	0	0	0	0	0	0	0	0	0	0	0	0	0	0	0	0	0	0	0	0	0
Acquisto di prestazioni termali da strutture pubbliche da strutture pubbliche	€	0	0	0	0	0	0	0	0	0	0	0	0	0	0	0	0	0	0	0	0	0	0	0	0
Acquisto di prestazioni trasporto sanitari da strutture pubbliche ubicate nel proprio territorio: ASST/Fondazioni pubbliche	€	0	0	0	0	0	0	0	0	0	0	0	0	0	0	0	0	0	0	0	0	0	0	0	0
Acquisto di prestazioni trasporto sanitari da strutture pubbliche da strutture pubbliche ubicate in altre province della Regione: ATS/ASST/Fondazioni pubbliche	€	0	0	0	0	0	0	0	0	0	0	0	0	0	0	0	0	0	0	0	0	0	0	0	0
Acquisto di voucher sociosanitari da ATS/ASST/Fondazioni della Regione	€	0	0	0	0	0	0	0	0	0	0	0	0	0	0	0	0	0	0	0	0	0	0	0	0
Altri acquisti di prestazioni di servizi socio sanitari da ATS/ASST/Fondazioni della Regione	€	0	0	0	0	0	0	0	0	0	0	0	0	0	0	0	0	0	0	0	0	0	0	0	0
Altri acquisti di prestazioni di servizi socio assistenziali da ATS/ASST/Fondazioni della Regione	€	0	0	0	0	0	0	0	0	0	0	0	0	0	0	0	0	0	0	0	0	0	0	0	0
Acquisto di prestazioni di Cure Palliative Domiciliari vs ATS di appartenza (gestiti da ASST)	€	0	0	0	0	0	0	0	0	0	0	0	0	0	0	700,676	2,269,465	703,183	0	0	0	0	0	0	0
Acquisto di prestazioni di Cure Palliative Residenziali verso ATS di appartenenza (gestite da ASST)	€	0	0	0	0	0	0	0	0	0	0	0	0	0	0	743,008	868,481	0	0	0	0	0	0	0	0
Acquisto di prestazioni di Cure Palliative Domiciliari verso Altre ATS (gestite da ASST)	€	0	0	0	0	0	0	0	0	0	0	0	0	0	0	0	0	0	0	0	0	0	0	0	0
Acquisto di prestazioni di Cure Palliative Residenziali verso Altre ATS della Regione (gestite da ASST)	€	8,458	0	0	0	0	0	0	0	0	0	0	0	23,725	12,698	0	0	0	0	0	1,159	0	0	824	0
(Altri costi per prestazioni di servizi socio assistenziali da pubblico)	€	0	0	0	0	0	0	0	0	0	0	0	0	0	0	0	0	0	0	0	0	0	0	0	0
Acquisto di prestazioni socio sanitarie integrate da RSA gestite da ASST (ATS/ASST/Fondazioni della Regione	€	0	0	0	0	0	0	0	0	0	0	0	0	0	0	0	0	0	0	0	0	0	0	0	0
Acquisto di prestazioni socio sanitarie integrate da CDI gestiti da ASST (ATS/ASST/Fondazioni della Regione)	€	0	0	0	0	0	0	0	0	0	0	0	0	0	0	0	0	0	0	0	0	0	0	0	0
Acquisto di prestazioni socio sanitarie integrate da RSD gestite da ASST (ATS/ASST/Fondazioni della Regione	€	0	0	0	0	0	0	0	0	0	0	0	0	0	0	0	0	0	0	0	0	0	0	0	0
Acquisto di prestazioni socio sanitarie integrate da CDD gestiti da ASST (ATS/ASST/Fondazioni della Regione	€	0	0	0	0	0	0	0	0	0	0	0	0	0	0	0	0	0	0	0	0	0	0	0	0
Acquisto di prestazioni socio sanitarie integrate da hospice gestiti da ASST (ATS/ASST/Fondazioni della Regione)	€	0	0	0	0	0	0	0	0	0	0	0	0	0	0	0	0	0	0	0	0	0	0	0	0
Acquisto di prestazioni di Assistenza domiciliare integrata ADI) gestiti da ASST verso ATS di appartenenza	€	0	0	0	0	0	0	0	0	0	0	0	0	0	0	0	286,605	0	0	0	0	0	0	0	0
Acquisto di prestazioni di Assistenza domiciliare integrata ADI) gestiti da ASST verso altre ATS della Regione	€	0	0	0	0	0	0	0	0	0	0	2,399	410	0	0	0	0	0	0	0	0	0	0	0	0
Acquisto di Altre prestazioni sanitarie e sociosanitarie a rilevanza sanitaria UCP Domiciliare) da ASST verso ATS di appartenenza	€	0	0	0	0	0	0	0	0	0	0	0	0	0	0	0	0	0	0	0	0	0	0	0	0
Acquisto di Altre prestazioni sanitarie e sociosanitarie a rilevanza sanitaria (UCP Domiciliare) da ASST verso altre ATS della Regione	€	0	0	0	0	0	0	0	0	0	0	0	0	0	0	0	0	0	0	0	0	0	0	0	0
Servizi di consulenza sanitaria in area pagamento (art. 55 c.1 lett. c) d) ed ex art. 57-58 CCNL) - attività v/ATS-ASST-Fondazioni della Regione	€	0	0	0	0	0	0	0	0	0	0	0	0	0	0	0	0	0	0	0	0	0	0	0	0
Servizi di consulenza sanitaria in area pagamento (art. 55 c.2 CCNL) v/ATS-ASST-Fondazioni della Regione	€	0	0	0	0	0	0	0	0	0	0	0	0	0	0	0	0	0	0	0	0	0	0	0	0
Costi per prestazioni sanitarie intramoenia - Altro verso ATS-ASST-Fondazioni della Regione	€	0	0	0	0	0	0	0	0	0	0	0	0	0	0	0	0	0	0	0	0	0	0	0	0
Altre Contribuzioni Passive e sussidi verso altre ATS/ASST/Fondazioni della Regione	€	0	0	0	0	0	0	0	0	0	0	0	0	0	0	0	0	0	0	0	0	0	0	0	0
Consulenze sanitarie da ATS/ASST/Fondazioni della Regione	€	0	0	0	0	0	0	0	0	0	0	0	0	0	0	0	0	0	0	0	0	0	0	0	0
Consulenze socio-sanitarie da ATS/ASST/Fondazioni della Regione	€	0	0	0	0	0	0	0	0	0	0	0	0	0	0	0	0	0	0	0	0	0	0	0	0
Consulenze scientifiche da ATS/ASST/Fondazioni della Regione	€	0	0	0	0	0	0	0	0	0	0	0	0	0	0	0	0	0	0	0	0	0	0	0	0
Rimborso degli oneri stipendiali del personale sanitario che presta servizio in azienda in posizione di comando in ATS/ASST/Fondazioni della Regione	€	0	0	0	0	0	0	0	0	0	0	0	0	0	0	0	0	0	0	0	0	0	0	0	0
Altre prestazioni per servizi sanitari da ATS/ASST/Fondazioni della Regione	€	0	0	0	0	0	0	0	0	0	0	0	0	0	0	891	1,200	2,750	0	0	266	2,274	7,740	0	0
Altre prestazioni per servizi socio sanitari da ATS/ASST/Fondazioni della Regione	€	0	0	0	0	0	0	0	0	0	0	0	0	0	0	0	0	0	0	0	0	0	0	0	0
(Costi per tamponi v/ATS/ASST/IRCCS)	€	59,776	1,644	1,563	1,147	1,740	1,366	792	2,433	11,200	64,445	3,602	156,622	9,653	185,544	3,074,367	3,244,778	1,064,211	1,095	0	4,389	3,464	17,805	4,136	5,576
(Costi per vaccinazioni v/ASST/IRCCS del territorio)	€	0	0	0	0	0	0	0	0	0	0	0	0	0	0	574,506	1,019,118	528,588	0	0	0	0	0	0	0
Altre prestazioni per Nuove Reti Sanitarie da ATS/ASST/Fondazioni della Regione	€	3,005	0	0	0	0	0	0	0	0	0	0	0	0	0	0	0	0	0	0	0	0	0	0	0
Altre prestazioni per subacuti da ATS/ASST/Fondazioni della Regione	€	74,525	1,223	0	0	0	0	0	0	0	26,356	3,957	40,973	7,590	8,954	1,226,987	1,411,160	1,444,525	0	0	0	0	8,692	0	0
Ricoveri Costi - Mobilità passiva internazionale rilevata dalle ATS verso le ASST/IRCCS della Regione	€	0	0	0	0	0	0	0	0	0	0	0	0	0	0	0	0	0	0	0	0	0	0	0	0
Ambulatoriale Costi - Mobilità passiva internazionale rilevata dalle ATS verso le ASST/IRCCS della Regione	€	0	0	0	0	0	0	0	0	0	0	0	0	0	0	0	0	0	0	0	0	0	0	0	0
Altre prestazioni sanitarie Costi - Mobilità passiva internazionale rilevata dalle ATS verso le ASST/IRCCS della Regione	€	0	0	0	0	0	0	0	0	0	0	0	0	0	0	0	0	0	0	0	0	0	0	0	0
Acquisto di altri servizi non sanitari da ATS/ASST/Fondazioni della Regione	€	0	0	0	0	0	0	0	0	0	0	0	0	0	0	0	55,000	0	0	0	0	0	0	0	0
Consulenze non sanitarie da ATS/ASST/Fondazioni della Regione	€	0	0	0	0	0	0	0	0	0	0	0	0	0	0	0	0	0	0	0	0	0	0	0	0
Rimborso degli oneri stipendiali del personale non sanitario che presta servizio in azienda in posizione di comando in ATS/ASST/Fondazioni della Regione	€	0	0	0	0	0	0	0	0	0	0	0	0	0	0	0	0	0	0	0	0	0	0	0	0
Formazione esternalizzata da ATS/ASST/Fondazioni della Regione	€	0	0	0	0	0	0	0	0	0	0	0	0	0	0	13,398	0	684	0	0	0	0	0	0	0
B.3) Manutenzione e riparazione (ordinaria esternalizzata)																									
Manutenzioni e riparazioni da ATS/ASST/Fondazioni della Regione	€	0	0	0	0	0	0	0	0	0	0	0	0	0	0	0	0	0	0	0	0	0	0	0	0
B.4) Godimento di beni di terzi																									
Locazioni e noleggi da ATS/ASST/Fondazioni della Regione	€	0	0	0	0	0	0	0	0	0	0	0	0	0	0	0	0	0	0	0	0	0	0	0	0
B.9 Oneri diversi di gestione																									
Indennità, rimborso spese e oneri sociali per il direttore generale, direttore sanitario, direttore amministrativo e componenti del collegio sindacale v/ATS-ASST-Fondazioni d/Regione	€	0	0	0	0	0	0	0	0	0	0	0	0	0	0	0	0	34,463	0	0	0	0	0	0	0
Indennità, rimborso spese e oneri sociali per il direttore scientifico a carico del Bilancio ricerca v/ATS-ASST-Fondazioni d/Regione	€	0	0	0	0	0	0	0	0	0	0	0	0	0	0	0	0	0	0	0	0	0	0	0	0
Indennità, rimborso spese e oneri sociali per il direttore sociale a carico del Bilancio v/ATS-ASST-Fondazioni d/Regione	€	0	0	0	0	0	0	0	0	0	0	0	0	0	0	0	0	0	0	0	0	0	0	0	0
Sanzioni verso ATS della Regione	€	0	0	0	0	0	0	0	0	0	0	0	0	0	0	0	0	0	0	0	0	0	0	0	0
Altri oneri diversi di gestione da ATS/ASST/IRCCS della Regione	€	0	0	0	0	0	0	0	0	0	0	0	0	0	0	0	0	0	0	0	0	0	0	0	0
C.1 Interessi attivi																									
Interessi attivi verso ATS-ASST-Fondazioni della Regione	€	0	0	0	0	0	0	0	0	0	0	0	0	0	0	0	0	0	0	0	0	0	0	0	0
C.3 Interessi passivi																									
Interessi passivi verso ATS-ASST-Fondazioni della Regione	€	0	0	0	0	0	0	0	0	0	0	0	0	0	0	0	0	0	0	0	0	0	0	0	0
E.1) Proventi Straordinari																									
Sopravvenienze attive verso ATS/ASST/Fondazioni della Regione	€	0	0	0	0	0	0	0	0	0	0	0	0	0	0	0	0	0	0	0	0	0	0	0	0
Insussistenze attive verso ATS/ASST/Fondazioni della Regione	€	0	0	0	0	0	0	0	0	0	0	0	0	0	0	0	0	0	0	0	0	0	0	0	0
Sopravvenienze passive verso ATS/ASST/Fondazioni della Regione relative alla mobilità intraregionale	€	0	0	0	0	0	0	0	0	0	0	0	0	0	0	0	0	0	0	0	0	0	0	0	0
E.2) Oneri Straordinari																									
Insussistenze passive verso ATS/ASST/Fondazioni della Regione relative alla mobilità intraregionale	€	0	0	0	0	0	0	0	0	0	0	0	0	0	0	0	0	0	0	0	0	0	0	0	0
Altre sopravvenienze passive verso ATS/ASST/Fondazioni della Regione	€	0	0	0	0	0	0	0	0	0	0	0	0	0	0	0	0	0	0	0	0	0	0	0	0
Insussistenze passive verso ATS/ASST/Fondazioni della Regione	€	0	0	0	0	0	0	0	0	0	0	0	0	0	0	0	0	0	0	0	0	0	0	0	0

ATS Brianza

Dettaglio nota integrativa di: ATS DELLA VAL PADANA - Preventivo 2023		AGENZIA DEI CONTROLLI
(Valori in Euro)		992
A.1. Contributi in conto esercizio.		
Contributi vincolati da ATS/ASST/Fondazioni della Regione (extra fondo)	€	0
Altri contributi da ATS/ASST/Fondazioni della Regione (extra fondo)	€	0
A.2. Proventi e ricavi diversi.		
Ricavi per prestazioni drg per la ATS di appartenza	€	0
Ricavi per prestazioni drg per altre ATS lombarde	€	0
(ricavi per prestazioni drg relativo agli stranieri - codice onere - 9)	€	0
Ricavi per prestazioni attivita' ambulatoriale per la ATS di appartenenza) - escluso PS non seguito ricovero	€	0
Ricavi per prestazioni di pronto soccorso non seguite da ricovero per la ATS di appartenenza	€	0
Ricavi per prestazioni attivita' ambulatoriale per altre ATS lombarde) - escluso PS non seguito ricovero	€	0
Ricavi per prestazioni di pronto soccorso non seguite da ricovero per altre ATS lombarde	€	0
(ricavi per prestazioni attivita' ambulatoriale per stranieri - codice onere - 9)	€	0
(ricavi per prestazioni attivita' ambulatoriale per carcerati)	€	0
Ricavi per prestazioni di "screening" ATS di appartenenza	€	0
Ricavi per prestazioni di "screening" altre ATS della Regione	€	0
(ricavi per prestazioni di "screening" per stranieri)	€	0
Ricavi per Neuro-psichiatria Infantile (Uonpia) per la ATS di appartenenza	€	0
(ricavi per attività progettuali di Neuro-psichiatria Infantile da pubblico)	€	0
Ricavi per Neuro-psichiatria Infantile (Uonpia) per altre ATS lombarde	€	0
Ricavi per Neuro-psichiatria Infantile (Uonpia) per stranieri - codice onere - 9	€	0
Ricavi per attivita' di psichiatria (circ. 46/san) per la ATS di appartenenza	€	0
Ricavi per attivita' di psichiatria (circ. 46/san) per altre ATS lombarde	€	0
(ricavi per attività progettuali di psichiatria da pubblico)	€	0
Ricavi per attivita' di psichiatria (circ. 46/san) stranieri	€	0
Ricavi per farmaci File F (escluso HCV) per la ATS di appartenenza	€	0
Ricavi per farmaci HCV per la ATS di appartenenza	€	0
Ricavi per farmaci File F (escluso HCV) per altre ATS lombarde	€	0
Ricavi per farmaci HCV per altre ATS lombarde	€	0
(ricavi per i farmaci File F (escluso HCV) per stranieri)	€	0
(ricavi per i farmaci HCV per stranieri)	€	0
Ricavi per i farmaci File F (escluso HCV) per carcerati (per conto Istituti penitenziari)	€	0
Ricavi per i farmaci HCV per carcerati (per conto Istituti penitenziari)	€	0
Ricavi per farmaci erogati in "Doppio Canale" per ATS di appartenenza	€	0
Ricavi per farmaci erogati in "Doppio Canale" per altre ATS lombarde	€	0
(ricavi per farmaci erogati in "Doppio Canale" per stranieri)	€	0
Ricavi per farmaci erogati in "Primo ciclo" per ATS di appartenenza	€	0
Ricavi per farmaci erogati in "Primo ciclo" per altre ATS lombarde	€	0
(ricavi per farmaci erogati in "Primo ciclo" per stranieri)	€	0
Prestazioni di servizi MMG, PLS, Continuità assistenziale per ATS di appartenenza	€	0
Prestazioni di servizi MMG, PLS, Continuità assistenziale per altre ATS lombarde	€	0
Prestazioni servizi farmaceutica convenzionata per ATS di appartenenza	€	0
Prestazioni servizi farmaceutica convenzionata per altre ATS lombarde	€	0
Prestazioni termali per ATS di appartenenza	€	0
Prestazioni termali per altre ATS lombarde	€	0
Prestazioni di trasporto ambulanze ed elisoccorso per ATS di appartenenza	€	0
Prestazioni di assistenza integrativa per ATS di appartenenza	€	0
Prestazioni di assistenza integrativa per altre ATS lombarde	€	0
Prestazioni di assistenza protesica per ATS di appartenenza	€	0
Prestazioni di assistenza protesica per altre ATS lombarde	€	0
Prestazioni di assistenza riabilitativa extraospedaliera per ATS di appartenenza	€	0
Prestazioni di assistenza riabilitativa extraospedaliera per altre ATS lombarde	€	0
Ricavi per cessioni di emocomponenti e cellule staminali di produzione regionale VS ATS, ASST, IRCCS della Regione	€	0
Ricavi per cessioni di emocomponenti e cellule staminali NON di produzione regionale VS ATS, ASST, IRCCS della Regione	€	0
Prestazioni assistenza domiciliare integrata (ADI) per ATS di appartenenza	€	0
Prestazioni assistenza domiciliare integrata (ADI) per altre ATS lombarde	€	0
Altre prestazioni sanitarie vATS di appartenenza	€	0
Subacuti vATS di appartenenza	€	0
Nuove Reti Sanitarie vATS di appartenenza	€	0
Altre prestazioni sanitarie verso altre ATS/ASST/Fondazioni lombardi	€	0
Ricavi per prestazioni di cure palliative domiciliari per ATS di appartenenza	€	0
Ricavi per prestazioni di cure palliative domiciliari per altre ATS lombarde	€	0
Ricavi per prestazioni di cure palliative residenziali per ATS di appartenenza	€	0
Ricavi per prestazioni di cure palliative residenziali per altre ATS lombarde	€	0
Subacuti vAltre ATS/ASST/IRCCS	€	0
Nuove Reti Sanitarie vAltre ATS/ASST/IRCCS	€	0
Altre prestazioni socio sanitarie v/ ATS di appartenenza	€	0
Ricavi per Voucher socio-sanitari ATS della Regione	€	0
Altre prestazioni socio sanitarie verso altre ATS/ASST/Fondazioni lombardi	€	0
Ricavi per consulenza sanitaria per ATS di appartenenza	€	0
Ricavi per consulenza sanitaria vAltre ATS-ASST-Fondazioni della Regione	€	0
Ricavi per servizi di consulenza sanitaria in area pagamento (art. 55 c.1 lett. c) di ed ex art. 57-58 CCNL) verso ATS-ASST-Fondazioni della Regione	€	0
Ricavi per prestazioni sanitarie intramoenia - Altro verso ATS-ASST-Fondazioni	€	0
Ricavi di ATS per attività di prevenzione, salute ambiente di lavoro, igiene pubblica ed ambientale verso ATS/ASST/Fondazioni della Regione	€	0
Ricavi di ATS per sanzioni amministrative art. 12-bis, L.R. 31/1997 ATS/ASST/Fondazioni della Regione	€	0
(Ricavi per Tamponi vAltre ATS-ASST-Fondazioni della Regione)	€	0
(Ricavi per tamponi vATS di appartenenza)	€	0
(Ricavi per vaccinazioni vATS di appartenenza)	€	0
Ricavi per formazione verso ATS/ASST/Fondazioni della Regione	€	0
Altri ricavi per prestazioni non sanitarie verso ATS/ASST/Fondazioni della Regione	€	0
Altri concorsi, recuperi e rimborsi da parte della Regione - GSA	€	0
Altri proventi diversi verso ATS/ASST/Fondazioni della Regione	€	0
A.3) Concorsi, recuperi, rimborsi per attività tipiche.		
Rimborso personale comandato e convenzionato c/o ATS/ASST/Fondazioni della Regione	€	0
(Rimborsi per Cessione di farmaci ed emoderivati verso ATS/ASST/Fondazioni della Regione fuori dal circuito SCR)	€	0
(Rimborsi per Cessione di farmaci ed emoderivati verso ATS/ASST/Fondazioni della Regione nel circuito SCR)	€	0
(Rimborsi per Cessione di sangue ed emocomponenti verso ATS/ASST/Fondazioni della Regione nel circuito SRC)	€	0
(Rimborsi per Cessione di sangue ed emocomponenti verso ATS/ASST/Fondazioni della Regione fuori dal circuito SRC)	€	0
(Rimborsi per cessione di Staminali e tessuti ATS/ASST/Fondazioni della Regione)	€	0
Rimborso per acquisto altri beni da parte di ATS/ASST/Fondazioni della Regione	€	0
Altri concorsi, recuperi e rimborsi per attività tipiche da parte di ATS/ASST/Fondazioni della Regione	€	0
B.1) Acquisti di beni		
Farmaceutici: Specialità Medicinali da ATS/ASST/Fondazioni della Regione	€	0
Farmaceutici: Specialità Medicinali (Doppio Canale ex Nota CUF 37) da ATS/ASST/Fondazioni della Regione	€	0
Farmaceutici: Ossigeno da ATS/ASST/Fondazioni della Regione	€	0
Farmaceutici: Ossigeno (Doppio Canale) da ATS/ASST/Fondazioni della Regione	€	0
(Emoderivati di produzione regionale da ATS/ASST/IRCCS/Fondazioni della Regione fuori circuito SRC)	€	0
(Emoderivati di produzione regionale da ATS/ASST/IRCCS/Fondazioni della Regione nel circuito SRC)	€	0
(Sangue ed emocomponenti da ATS/ASST/Fondazioni della Regione nel circuito SRC)	€	0
(Sangue ed emocomponenti da ATS/ASST/Fondazioni della Regione fuori dal circuito SRC)	€	0
(Staminali e tessuti da ATS/ASST/Fondazioni della Regione)	€	0
Altri beni e prodotti sanitari Prodotti farmaceutici ed emoderivati) da ATS/ASST/Fondazioni della Regione	€	0
Altri beni e prodotti sanitari Sangue ed emocomponenti) da ATS/ASST/Fondazioni della Regione	€	0
Altri beni e prodotti sanitari (Dispositivi Medici) da ATS/ASST/Fondazioni della Regione)	€	0
Altri beni e prodotti sanitari (Prodotti dietetici) da ATS/ASST/Fondazioni della Regione	€	0
Altri beni e prodotti sanitari (Materiali per la profilassi - vaccini) da ATS/ASST/Fondazioni della Regione	€	0
Altri beni e prodotti sanitari (Prodotti chimici) da ATS/ASST/Fondazioni della Regione	€	0
Altri beni e prodotti sanitari Materiali e prodotti per uso veterinario) da ATS/ASST/Fondazioni della Regione	€	0
Altri beni e prodotti sanitari Altri beni e prodotti sanitari) da ATS/ASST/Fondazioni della Regione	€	0
Altri beni non sanitari da ATS/ASST/Fondazioni della Regione	€	0
Assistenza per medicina di base convenzionata: da strutture pubbliche ubicate nel proprio territorio: ASST/Fondazioni pubbliche	€	0
Assistenza per medicina di base convenzionata: da strutture pubbliche ubicate in altre province della Regione: ATS/ASST/Fondazioni pubbliche	€	0
Acquisti di servizi sanitari per farmaceutica: da strutture pubbliche ubicate nel proprio territorio: ASST/Fondazioni pubbliche	€	0
Acquisti di servizi sanitari per farmaceutica: da strutture pubbliche ubicate in altre province della Regione: ATS/ASST/Fondazioni pubbliche	€	0
B.2) Acquisti di servizi		
Acquisto di prestazioni ambulatoriali da strutture pubbliche ubicate nel proprio territorio: ASST/ATS/Fondazioni pubbliche) - escluso PS non seguito da ricovero	€	0
Acquisto di prestazioni di pronto soccorso non seguite da ricovero di strutture pubbliche ubicate nel proprio territorio: ASST/ATS/Fondazioni pubbliche	€	0
Acquisto di prestazioni ambulatoriali in strutture pubbliche ubicate in altre province della Lombardia: ASST/ATS/Fondazioni pubbliche - escluso PS non seguito da ricovero	€	0

RL S.r.l. B.A.

acquisto di prestazioni di pronto soccorso non seguite da ricovero in strutture pubbliche ubicate in altre province della Lombardia: ASST/ATS/Fondazioni pubbliche	€	0
Prestazioni di "screening" in strutture pubbliche ubicate nel proprio territorio: ASST/ATS/Fondazioni pubbliche	€	0
Prestazioni di "screening" in strutture pubbliche ubicate in altre province della Lombardia: ASST/ATS/Fondazioni pubbliche	€	0
Acquisto di prestazioni di Neuro-psichiatria Infantile (Uonpia) in strutture pubbliche ubicate nel proprio territorio: ASST/ATS/Fondazioni pubbliche	€	0
Acquisto di prestazioni di Neuro-psichiatria Infantile (Uonpia) in strutture pubbliche ubicate in altre province della Lombardia: ASST/ATS/Fondazioni pubbliche	€	0
(acquisto prestazioni per progettualità di Neuro-psichiatria Infantile da pubblico)	€	0
Acquisti di servizi sanitari per assistenza riabilitativa da struture pubbliche ubicate nel proprio territorio: ASST/Fondazioni pubbliche	€	0
Acquisti di servizi sanitari per assistenza riabilitativada strutture pubbliche ubicate in altre province della Regione: ATS/ASST/Fondazioni pubbliche	€	0
Acquisto di prestazioni relative all'Assistenza Integrativa da strutture pubbliche ubicate nel proprio territorio: ATS/ASST/Fondazioni pubbliche	€	0
Acquisto di prestazioni relative all'Assistenza Integrativa da strutture pubbliche ubicate in altre province della Regione: ATS/ASST/Fondazioni pubbliche	€	0
Acquisto di prestazioni relativa all'Assistenza Protesica da strutture pubbliche ubicate nel proprio territorio: ATS/ ASST/Fondazioni pubbliche	€	0
Acquisto di prestazioni relative all'Assistenza Protesica da strutture pubbliche	€	0
Acquisto di Drg da strutture pubbliche ubicate nel proprio territorio: ASST/Fondazioni pubbliche	€	0
Acquisto di Drg da strutture pubbliche ubicate in altre province della Lombardia:	€	0
Acquisto di prestazioni di psichiatria in strutture pubbliche ubicate nel proprio territorio: ASST/Fondazioni pubbliche	€	0
Acquisto di prestazioni di psichiatria in strutture pubbliche ubicate in altre	€	0
(acquisto prestazioni per progettualità psichiatria da pubblico)	€	0
Acquisto farmaci file F da struture pubbliche ubicate nel proprio territorio: ASST/Fondazioni pubbliche	€	0
Acquisto farmaci file F da strutture pubbliche ubicate in altre province della Regione: ATS/ASST/Fondazioni pubbliche	€	0
Acquisto farmaci file F da Istituti penitenziari (anche per il tramite di ASST/Fondazioni pubbliche)	€	0
Acquisto farmaci "Doppio canale" (ex Nota CUF 37 più ossigeno) da strutture pubbliche ubicate nel proprio territorio (rimborso farmaco più servizio): ASST/Fondazioni pubbliche	€	0
Acquisto farmaci "Doppio canale" (ex Nota CUF 37 più ossigeno) da strutture pubbliche ubicate in altre province (rimborso farmaco più servizio): ATS/ASST/Fondazioni pubbliche	€	0
Acquisto farmaci "Primo Ciclo" da strutture pubbliche ubicate nel proprio territorio: ASST/Fondazioni pubbliche	€	0
Acquisto farmaci "Primo Ciclo" da strutture pubbliche ubicate in altre province	€	0
Acquisto di prestazioni termali da strutture pubbliche ubicate nel proprio territorio: ASST/Fondazioni pubbliche	€	0
Acquisto di prestazioni termali da strutture pubbliche da strutture pubbliche	€	0
Acquisto di prestazioni trasporto sanitari da strutture pubbliche ubicate nel proprio territorio: ASST/Fondazioni pubbliche	€	0
Acquisto di prestazioni trasporto sanitari da strutture pubbliche da strutture pubbliche ubicate in altre province della Regione: ATS/ASST/Fondazioni pubbliche	€	0
Acquisto di voucher sociosanitari da ATS/ASST/Fondazioni della Regione	€	0
Altri acquisti di prestazioni di servizi socio sanitari da ATS/ASST/Fondazioni della Regione	€	0
Altri acquisti di prestazioni di servizi socio assistenziali da ATS/ASST/Fondazioni della Regione	€	0
Acquisto di prestazioni di Cure Palliative Domiciliari vs ATS di appartenza (gestiti da ASST)	€	0
Acquisto di prestazioni di Cure Palliative Residenziali verso ATS di appartenenza (gestite da ASST)	€	0
Acquisto di prestazioni di Cure Palliative Domiciliari verso Altre ATS (gestite da ASST)	€	0
Acquisto di prestazioni di Cure Palliative Residenziali verso Altre ATS della Regione (gestite da ASST)	€	0
(Altri costi per prestazioni di servizi socio assistenziali da pubblico)	€	0
Acquisto di prestazioni socio sanitarie integrate da RSA gestite da ASST (ATS/ASST/Fondazioni della Regione	€	0
Acquisto di prestazioni socio sanitarie integrate da CDI gestiti da ASST (ATS/ASST/Fondazioni della Regione)	€	0
Acquisto di prestazioni socio sanitarie integrate da RSD gestite da ASST (ATS/ASST/Fondazioni della Regione	€	0
Acquisto di prestazioni socio sanitarie integrate da CDD gestiti da ASST (ATS/ASST/Fondazioni della Regione	€	0
Acquisto di prestazioni socio sanitarie integrate da hospice gestiti da ASST (ATS/ASST/Fondazioni della Regione)	€	0
Acquisto di prestazioni di Assistenza domiciliare integrata ADI) gestiti da ASST verso ATS di appartenenza	€	0
Acquisto di prestazioni di Assistenza domiciliare integrata ADI) gestiti da ASST verso altre ATS della Regione	€	0
Acquisto di Altre prestazioni sanitarie e sociosanitarie a rilevanza sanitaria UCP Domiciliare) da ASST verso ATS di appartenenza	€	0
Acquisto di Altre prestazioni sanitarie e sociosanitarie a rilevanza sanitaria (UCP Domiciliare) da ASST verso altre ATS della Regione	€	0
Servizi di consulenza sanitaria in area pagamento (art. 55 c.1 lett. c) d) ed ex art. 57-58 CCNL) - attività vATS-ASST-Fondazioni della Regione	€	0
Servizi di consulenza sanitaria in area pagamento (art. 55 c.2 CCNL) vATS-ASST-Fondazioni della Regione	€	0
Costi per prestazioni sanitarie intramoenia - Altro verso ATS-ASST-Fondazioni della Regione	€	0
Altre Contribuzioni Passive e sussidi verso altre ATS/ASST/Fondazioni della Regione	€	0
Consulenze sanitarie da ATS/ASST/Fondazioni della Regione	€	0
Consulenze socio-sanitarie da ATS/ASST/Fondazioni della Regione	€	0
Consulenze scientifiche da ATS/ASST/Fondazioni della Regione	€	0
Rimborso degli oneri stipendiali del personale sanitario che presta servizio in azienda in posizione di comando in ATS/ASST/Fondazioni della Regione	€	0
Altre prestazioni per servizi sanitari da ATS/ASST/Fondazioni della Regione	€	0
Altre prestazioni per servizi socio sanitari da ATS/ASST/Fondazioni della Regione	€	0
(Costi per tamponi vATS/ASST/IRCCS)	€	0
(Costi per vaccinazioni vASST/IRCCS del territorio)	€	0
Altre prestazioni per Nuove Reti Sanitarie da ATS/ASST/Fondazioni della Regione	€	0
Altre prestazioni per subacuti da ATS/ASST/Fondazioni della Regione	€	0
Ricoveri Costi - Mobilità passiva internazionale rilevata dalle ATS verso le ASST/IRCCS della Regione	€	0
Ambulatoriale Costi - Mobilità passiva internazionale rilevata dalle ATS verso le ASST/IRCCS della Regione	€	0
Altre prestazioni sanitarie Costi - Mobilità passiva internazionale rilevata dalle ATS verso le ASST/IRCCS della Regione	€	0
Acquisto di altri servizi non sanitari da ATS/ASST/Fondazioni della Regione	€	0
Consulenze non sanitarie da ATS/ASST/Fondazioni della Regione	€	0
Rimborso degli oneri stipendiali del personale non sanitario che presta servizio in azienda in posizione di comando in ATS/ASST/Fondazioni della Regione	€	0
Formazione esternalizzata da ATS/ASST/Fondazioni della Regione	€	0
B.3) Manutenzione e riparazione (ordinaria esternalizzata)		
Manutenzioni e riparazioni da ATS/ASST/Fondazioni della Regione	€	0
B.4) Godimento di beni di terzi		
Locazioni e noleggi da ATS/ASST/Fondazioni della Regione	€	0
B.9 Oneri diversi di gestione		
Indennità, rimborso spese e oneri sociali per il direttore generale, direttore sanitario, direttore amministrativo e componenti del collegio sindacale vATS-ASST-Fondazioni diRegione	€	0
Indennità, rimborso spese e oneri sociali per il direttore scientifico a carico del Bilancio ricerca vATS-ASST-Fondazioni diRegione	€	0
Indennità, rimborso spese e oneri sociali per il direttore sociale a carico del Bilancio sociale vATS-ASST-Fondazioni diRegione	€	0
Sanzioni verso ATS della Regione	€	0
Altri oneri diversi di gestione da ATS/ASST/IRCCS della Regione	€	0
C.1 Interessi attivi		
Interessi attivi verso ATS-ASST-Fondazioni della Regione	€	0
C.3 Interessi passivi		
Interessi passivi verso ATS-ASST-Fondazioni della Regione	€	0
E.1) Proventi Straordinari		
Sopravvenienze attive verso ATS/ASST/Fondazioni della Regione	€	0
Insussistenze attive verso ATS/ASST/Fondazioni della Regione	€	0
Sopravvenienze passive verso ATS/ASST/Fondazioni della Regione relative alla mobilità intraregionale	€	0
E.2) Oneri Straordinari		
Insussistenze passive verso ATS/ASST/Fondazioni della Regione relative alla mobilità intraregionale	€	0
Altre sopravvenienze passive verso ATS/ASST/Fondazioni della Regione	€	0
Insussistenze passive verso ATS/ASST/Fondazioni della Regione	€	0

RLS S.r.l. B.A.

COD_CODE	COD_CODE_OLD	Dettaglio nota integrativa di: ATS DELLA VAL PADANA - Preventivo 2023		TOTALE N.I.	TOTALE FOGLIO CONS	Codice Azienda	ATS DELLA CITTA' METROPOLITANA DI MILANO	ATS DELL'INSUBRIA	ATS DELLA MONTAGNA	ATS DELLA BRIANZA	ATS DI BERGAMO	ATS DI BRESCIA	ATS DELLA VAL PADANA	ATS DI PAVIA	ASST GRANDE OSPEDALE METROPOLITANO NIGUARDA	ASST SANTI PAOLO E CARLO	ASST FATEBENEFRATELLI SACCO	ASST CENTRO SPECIALISTICO ORTOPEDICO TRAUMATOLOGICO	ASST OVEST MILANESE	ASST RHODENSE	ASST NORD MILANO	ASST MELEGNANO E DELLA MARTESANA
		(Valori in Euro)			327		321	322	323	324	325	326	327	328	701	702	703	704	705	706	707	708
		A.1. Contributi in conto esercizio.																				
40102040010000	4.10.10.20.030.010.00.000	Contributi vincolati da ATS/ASST/Fondazioni della Regione (extra fondo)	€		0	327																
40102040020000	4.10.10.20.030.020.00.000	Altri contributi da ATS/ASST/Fondazioni della Regione (extra fondo)	€		0	327																
		A.2. Proventi e ricavi diversi.																				
40201010010000	4.10.20.10.010.010.00.000	Ricavi per prestazioni drg per la ATS di appartenza	€		0	327																
40201010020000	4.10.20.10.010.020.00.000	Ricavi per prestazioni drg per altre ATS lombarde	€		0	327																
40201010040010	4.10.20.10.010.070.02.000	(ricavi per prestazioni drg relativo agli stranieri - codice onere - 9)	€		0	327																
40201020010010	4.10.20.10.020.010.01.000	Ricavi per prestazioni attivita' ambulatoriale per la ATS di appartenenza) - escluso PS non seguito ricovero	€		0 327																	
40201020010020	4.10.20.10.020.020.01.000	Ricavi per prestazioni di pronto soccorso non seguite da ricovero per la ATS di appartenenza	€		0 327																	
40201020020010	4.10.20.10.020.020.01.000	Ricavi per prestazioni attivita' ambulatoriale per altre ATS lombarde) - escluso PS non seguito ricovero	€		0 327																	
40201020020020	4.10.20.10.020.020.02.000	Ricavi per prestazioni di pronto soccorso non seguite da ricovero per altre ATS lombarde	€		0 327																	
40201020040020	4.10.20.10.020.070.02.000	(ricavi per prestazioni attivita' ambulatoriale per stranieri - codice onere - 9)	€		0	327																
40201020050000	4.10.20.10.020.075.00.000	(ricavi per prestazioni attivita' ambulatoriale per carcerati)	€		0	327																
40201020060010	4.10.20.10.020.110.00.000	Ricavi per prestazioni di "screening" ATS di appartenenza	€		0	327																
40201020060020	4.10.20.10.020.120.00.000	Ricavi per prestazioni di "screening" altre ATS della Regione	€		0	327																
40201020060040	4.10.20.10.020.170.00.000	(ricavi per prestazioni di "screening" per stranieri)	€		0	327																
40201020070010	4.10.20.10.020.210.00.000	Ricavi per Neuro-psichiatria Infantile (Uonpia) per la ATS di appartenenza	€		0	327																
40201020070011	4.10.20.10.020.210.11.000	(ricavi per attività progettuali di Neuro-psichiatria Infantile da pubblico)	€		0	327																
40201020070020	4.10.20.10.020.220.00.000	Ricavi per Neuro-psichiatria Infantile (Uonpia) per altre ATS lombarde	€		0	327																
40201020080020	4.10.20.10.020.270.02.000	(ricavi per Neuro-psichiatria Infantile (Uonpia) per Stranieri - codice onere - 9)	€		0	327																
40201030010000	4.10.20.10.030.010.00.000	Ricavi per attivita' di psichiatria (circ. 46/san) per la ATS di appartenenza	€		0	327																
40201030020000	4.10.20.10.030.020.00.000	Ricavi per attivita' di psichiatria (circ. 46/san) per altre ATS lombarde	€		0	327																
40201030020100	4.10.20.10.030.020.00.100	(ricavi per attività progettuali di psichiatria da pubblico)	€		0	327																
40201030040000	4.10.20.10.030.070.00.000	(ricavi per attivita' di psichiatria (circ. 46/san) stranieri)	€		0	327																
40201040010010	4.10.20.10.040.010.01.000	Ricavi per farmaci File F (escluso HCV) per la ATS di appartenenza	€		0	327																
40201040010020	4.10.20.10.040.010.02.000	Ricavi per farmaci HCV per la ATS di appartenenza	€		0	327																
40201040020010	4.10.20.10.040.020.01.000	Ricavi per farmaci File F (escluso HCV) per altre ATS lombarde	€		0	327																
40201040020020	4.10.20.10.040.020.02.000	Ricavi per farmaci HCV per altre ATS lombarde	€		0	327																
40201040040010	4.10.20.10.040.070.01.000	(ricavi per i farmaci File F (escluso HCV) per stranieri)	€		0	327																
40201040040020	4.10.20.10.040.070.02.000	(ricavi per i farmaci HCV per stranieri)	€		0	327																
40201040050010	4.10.20.10.040.080.01.000	Ricavi per i farmaci File F (escluso HCV) per carcerati (per conto Istituti penitenziari)	€		0 327																	
40201040050020	4.10.20.10.040.080.02.000	Ricavi per i farmaci HCV per carcerati (per conto Istituti penitenziari)	€		0	327																
40201050010000	4.10.20.10.050.010.00.000	Ricavi per farmaci erogati in "Doppio Canale" per ATS di appartenenza	€		0	327																
40201050020000	4.10.20.10.050.020.00.000	Ricavi per farmaci erogati in "Doppio Canale" per altre ATS lombarde	€		0	327																
40201050040000	4.10.20.10.050.070.00.000	(ricavi per farmaci erogati in "Doppio Canale" per stranieri)	€		0	327																
40201060010000	4.10.20.10.060.010.00.000	Ricavi per farmaci erogati in "Primo ciclo" per ATS di appartenenza	€		0	327																
40201060020000	4.10.20.10.060.020.00.000	Ricavi per farmaci erogati in "Primo ciclo" per altre ATS lombarde	€		0	327																
40201060040000	4.10.20.10.060.070.00.000	(ricavi per farmaci erogati in "Primo ciclo" per stranieri)	€		0	327																
40201070010000	4.10.20.10.100.010.00.000	Prestazioni di servizi MMG, PLS, Continuità assistenziale per ATS di appartenenza	€		0 327																	
40201070020000	4.10.20.10.100.020.00.000	Prestazioni di servizi MMG, PLS, Continuità assistenziale per altre ATS lombarde	€		0 327																	
40201080010000	4.10.20.10.110.010.00.000	Prestazioni servizi farmaceutica convenzionata per ATS di appartenenza	€		0	327																
40201080020000	4.10.20.10.110.020.00.000	Prestazioni servizi farmaceutica convenzionata per altre ATS lombarde	€		0	327																
40201090010000	4.10.20.10.120.010.00.000	Prestazioni termali per ATS di appartenenza	€		0	327																
40201090020000	4.10.20.10.120.020.00.000	Prestazioni termali per altre ATS lombarde	€		0	327																
40201100010000	4.10.20.10.130.010.00.000	Prestazioni di trasporto ambulanze ed elisoccorso per ATS di appartenenza	€		0	327																
40201100030010	4.10.20.10.130.021.00.000	Prestazioni di assistenza integrativa per ATS di appartenenza	€		0	327																
40201100030020	4.10.20.10.130.022.00.000	Prestazioni di assistenza integrativa per altre ATS lombarde	€		0	327																
40201100040010	4.10.20.10.130.023.00.000	Prestazioni di assistenza protesica per ATS di appartenenza	€		0	327																
40201100040020	4.10.20.10.130.024.00.000	Prestazioni di assistenza protesica per altre ATS lombarde	€		0	327																
40201100050010	4.10.20.10.130.025.00.000	Prestazioni di assistenza riabilitativa extraospedaliera per ATS di appartenenza	€		0 327																	
40201100050020	4.10.20.10.130.026.00.000	Prestazioni di assistenza riabilitativa extraospedaliera per altre ATS lombarde	€		0	327																
40201100060010	4.10.20.10.130.027.00.000	Ricavi per cessioni di emocomponenti e cellule staminali di produzione regionale VS ATS, ASST, IRCCS della Regione	€		0 327																	
40201100060020	4.10.20.10.130.028.00.000	Ricavi per cessioni di emocomponenti e cellule staminali NON di produzione regionale VS ATS, ASST, IRCCS della Regione	€		0 327																	
40201100070010	4.10.20.10.130.029.00.000	Prestazioni assistenza domiciliare integrata (ADI) per ATS di appartenenza	€		0	327																
40201100070020	4.10.20.10.130.030.00.000	Prestazioni assistenza domiciliare integrata (ADI) per altre ATS lombarde	€		0	327																
40201110010000	4.10.20.10.190.010.00.000	Altre prestazioni sanitarie v/ATS di appartenenza	€		0	327																
40201110010100	4.10.20.10.190.012.00.000	Subacuti v/ATS di appartenenza	€		0	327																
40201110010200	4.10.20.10.190.014.00.000	Nuove Reti Sanitarie v/ATS di appartenenza	€		0	327																
40201110020000	4.10.20.10.190.020.00.000	Altre prestazioni sanitarie verso altre ATS/ASST/Fondazioni lombardi	€		0	327																
40201110030000	4.10.20.10.190.021.00.000	Ricavi per prestazioni di cure palliative domiciliari per ATS di appartenenza	€		0	327																
40201110040000	4.10.20.10.190.022.00.000	Ricavi per prestazioni di cure palliative domiciliari per altre ATS lombarde			0	327																
40201110043000	4.10.20.10.190.023.00.000	Ricavi per prestazioni di cure palliative residenziali per ATS di appartenenza			0	327																
40201110046000	4.10.20.10.190.024.00.000	Ricavi per prestazioni di cure palliative residenziali per altre ATS lombarde			0	327																
40201110020100	4.10.20.10.190.025.00.000	Subacuti v/altre ATS/ASST/IRCCS			0	327																
40201110020200	4.10.20.10.190.026.00.000	Nuove Reti Sanitarie v/altre ATS/ASST/IRCCS			0	327																
40201120010000	4.10.20.10.200.010.00.000	Altre prestazioni socio sanitarie v/ ATS di appartenenza	€		0	327																
40201120020000	4.10.20.10.200.015.00.000	Ricavi per Voucher socio-sanitari ATS della Regione	€		0 327																	
40201120030000	4.10.20.10.200.020.00.000	Altre prestazioni socio sanitarie verso altre ATS/ASST/Fondazioni lombardi	€		0 327																	
40201140010000	4.10.20.10.300.010.00.000	Ricavi per consulenza sanitaria per ATS di appartenenza	€		0	327																
40201140020000	4.10.20.10.300.020.00.000	Ricavi per consulenza sanitaria v/altre ATS-ASST-Fondazioni della Regione	€		0	327																
40201160050000	4.10.20.10.500.120.00.000	Ricavi per servizi di consulenza sanitaria in area pagamento (art. 55 c.1 lett. c) di ed ex art. 57-58 CCNL) verso ATS-ASST-Fondazioni della Regione	€		0 327																	
40201160070000	4.10.20.10.500.220.00.000	Ricavi per prestazioni sanitarie intramoenia - Altro verso ATS-ASST-Fondazioni			0	327																
40201210010000	4.10.20.10.600.800.00.000	Ricavi di ATS per attività di prevenzione, salute ambiente di lavoro, igiene pubblica ed ambientale verso ATS/ASST/Fondazioni della Regione	€		192392	327					208	348										
40201220020000	4.10.20.10.650.020.00.000	Ricavi di ATS per sanzioni amministrative art. 12-bis, L.R. 31/1997 ATS/ASST/Fondazioni della Regione			0	327																
40201220030000	4.10.20.10.650.030.00.000	(Ricavi per Tamponi v/altre ATS-ASST-Fondazioni della Regione)	€		0	327																
40201220030100	4.10.20.10.650.034.00.000	(Ricavi per tamponi v/ATS di appartenenza)	€		0	327																
40201220040000	4.10.20.10.650.040.00.000	(Ricavi per vaccinazioni v/ATS di appartenenza)	€		0	327																
40202050020000	4.10.20.20.050.020.00.000	Ricavi per formazione verso ATS/ASST/Fondazioni della Regione	€		0	327																
40202070010000	4.10.20.20.080.010.00.000	Altri ricavi per prestazioni non sanitarie verso ATS/ASST/Fondazioni della Regione	€		0 327																	
40202070020000	4.10.20.20.080.011.00.000	Altri concorsi, recuperi e rimborsi da parte della Regione - GSA	€		0	327																
40203040000000	4.10.20.30.080.010.00.000	Altri proventi diversi verso ATS/ASST/Fondazioni della Regione	€		0	327																
		A.3) Concorsi, recuperi, rimborsi per attività tipiche.																				
40302010010000	4.10.30.20.010.010.00.000	Rimborso personale comandato e convenzionato da ATS/ASST/Fondazioni della Regione	€		204395	327																
40302020010000	4.10.30.20.020.010.00.000	(Rimborsi per Cessione di farmaci ed emoderivati verso ATS/ASST/Fondazioni della Regione fuori dal circuito SCR)	€		0 327																	
40302020020000	4.10.30.20.020.012.00.000	(Rimborsi per Cessione di farmaci ed emoderivati verso ATS/ASST/Fondazioni della Regione nel circuito SCR)	€		0 327																	
40302030010000	4.10.30.20.030.010.00.000	(Rimborsi per Cessione di sangue ed emocomponenti verso ATS/ASST/Fondazioni della Regione nel circuito SRC)			0 327																	
40302030010100	4.10.30.20.030.010.00.100	(Rimborsi per Cessione di sangue ed emocomponenti verso ATS/ASST/Fondazioni della Regione fuori dal circuito SRC)			0 327																	
40302030010200	4.10.30.20.030.010.00.200	(Rimborsi per cessione di Staminali e tessuti ATS/ASST/Fondazioni della Regione)			0 327																	
40302040010000	4.10.30.20.040.010.00.000	Rimborso per acquisto altri beni da parte di ATS/ASST/Fondazioni della Regione	€		0 327																	
40302050010000	4.10.30.20.050.010.00.000	Altri concorsi, recuperi e rimborsi per attività tipiche da parte di ATS/ASST/Fondazioni della Regione	€		0 327																	
		B.1) Acquisti di beni																				
50101010040010	4.20.05.10.010.810.00.000	Farmaceutici: Specialità Medicinali da ATS/ASST/Fondazioni della Regione	€		0	327																
50101010040020	4.20.05.10.010.820.00.000	Farmaceutici: Specialità Medicinali (Doppio Canale ex Nota CUF 37) da ATS/ASST/Fondazioni della Regione	€		0 327																	
50101020030000	4.20.05.10.020.810.00.000	Farmaceutici: Ossigeno da ATS/ASST/Fondazioni della Regione	€		0	327																
50101020040000	4.20.05.10.020.820.00.000	Farmaceutici: Ossigeno (Doppio Canale) da ATS/ASST/Fondazioni della Regione	€		0 327																	
50101040030010	4.20.05.10.030.910.00.000	(Emoderivati di produzione regionale da ATS/ASST/IRCCS/Fondazioni della Regione fuori circuito SRC)	€		0 327																	
50101040030020	4.20.05.10.030.920.00.000	(Emoderivati di produzione regionale da ATS/ASST/IRCCS/Fondazioni della Regione nel circuito SRC)	€		0 327																	
50101130030000	4.20.05.10.130.810.00.000	(Sangue ed emocomponenti da ATS/ASST/Fondazioni della Regione nel circuito SRC)	€		0 327																	
50101130030100	4.20.05.10.130.810.00.100	(Sangue ed emocomponenti da ATS/ASST/Fondazioni della Regione fuori dal circuito SRC)	€		0 327																	
50101130030200	4.20.05.10.130.810.00.200	(Staminali e tessuti da ATS/ASST/Fondazioni della Regione)	€		0 327																	
50101150010010	4.20.05.10.800.811.00.000	Altri beni e prodotti sanitari Prodotti farmaceutici ed emoderivati) da ATS/ASST/Fondazioni della Regione	€		0 327																	
50101150010020	4.20.05.10.800.812.00.000	Altri beni e prodotti sanitari Sangue ed emocomponenti) da ATS/ASST/Fondazioni della Regione	€		0 327																	
50101150020000	4.20.05.10.800.813.00.000	Altri beni e prodotti sanitari (Dispositivi Medici) da ATS/ASST/Fondazioni della Regione)	€		0 327																	
50101150030000	4.20.05.10.800.814.00.000	Altri beni e prodotti sanitari (Prodotti dietetici) da ATS/ASST/Fondazioni della Regione	€		0 327																	
50101150040000	4.20.05.10.800.815.00.000	Altri beni e prodotti sanitari (Materiali per la profilassi - vaccini) da ATS/ASST/Fondazioni della Regione	€		1861071	327					1,861,071											
50101150050000	4.20.05.10.800.816.00.000	Altri beni e prodotti sanitari (Prodotti chimici) da ATS/ASST/Fondazioni della Regione	€		0 327																	
50101150060000	4.20.05.10.800.817.00.000	Altri beni e prodotti sanitari Materiali e prodotti per uso veterinario) da ATS/ASST/Fondazioni della Regione	€		0 327																	
50101150070000	4.20.05.10.800.818.00.000	Altri beni e prodotti sanitari Altri beni e prodotti sanitari) da ATS/ASST/Fondazioni della Regione	€		0 327																	
50102070020000	4.20.05.20.800.810.00.000	Altri beni non sanitari da ATS/ASST/Fondazioni della Regione	€		0	327																
50201010070010	4.20.10.10.010.110.00.000	Assistenza per medicina di base convenzionata: da strutture pubbliche ubicate nel proprio territorio: ASST/Fondazioni pubbliche	€		0 327																	
50201010070020	4.20.10.10.010.120.00.000	Assistenza per medicina di base convenzionata: da strutture pubbliche ubicate in altre province della Regione: ATS/ASST/Fondazioni pubbliche	€		0 327																	
50201020010030	4.20.10.10.020.010.21.000	Acquisti di servizi sanitari per farmaceutica: da strutture pubbliche ubicate nel proprio territorio: ASST/Fondazioni pubbliche	€		0 327																	
50201020010040	4.20.10.10.020.010.22.000	Acquisti di servizi sanitari per farmaceutica: da strutture pubbliche ubicate in altre province della Regione: ATS/ASST/Fondazioni pubbliche	€		0 327																	
		B.2) Acquisti di servizi																				
50201030010010	4.20.10.10.030.010.10.011	Acquisto di prestazioni ambulatoriali da strutture pubbliche ubicate nel proprio territorio: ASST/ATS/Fondazioni pubbliche) - escluso PS non seguito da ricovero	€		93090956	327									228,492	109,670	279,254	67,448	15,999	14,152	25,417	218,894
50201030010020	4.20.10.10.030.010.10.012	Acquisto di prestazioni di pronto soccorso non seguite da ricovero di strutture pubbliche ubicate nel proprio territorio: ASST/ATS/Fondazioni pubbliche	€		23345058	327																
50201030030010	4.20.10.10.030.010.10.031	Acquisto di prestazioni ambulatoriali in strutture pubbliche ubicate in altre province della Lombardia: ASST/ATS/Fondazioni pubbliche - escluso PS non seguito da ricovero	€		14066799	327																

Copia non ufficiale

50201030030020	4.20.10.10.030.010.10.032	acquisto di prestazioni di pronto soccorso non seguite da ricovero in strutture pubbliche ubicate in altre province della Lombardia: ASST/ATS/Fondazioni pubbliche	€		0	327																
50201030150010	4.20.10.10.030.030.10.010	Prestazioni di "screening" in strutture pubbliche ubicate nel proprio territorio: ASST/ATS/Fondazioni pubbliche	€		3324936	327																
50201030150030	4.20.10.10.030.030.10.030	Prestazioni di "screening" in strutture pubbliche ubicate in altre province della Lombardia: ASST/ATS/Fondazioni pubbliche	€		6192	327											65					23
50201030170010	4.20.10.10.030.040.10.010	Acquisto di prestazioni di Neuro-psichiatria Infantile (Uonpia) in strutture pubbliche ubicate nel proprio territorio: ASST/ATS/Fondazioni pubbliche	€		4928685	327																
50201030170030	4.20.10.10.030.040.10.030	Acquisto di prestazioni di Neuro-psichiatria Infantile (Uonpia) in strutture pubbliche ubicate in altre province della Lombardia: ASST/ATS/Fondazioni pubbliche	€		72612	327										812	11,927		1,256	222		
50201030170031	4.20.10.10.030.040.10.031	(acquisto prestazioni per progettualità di Neuro-psichiatria Infantile da pubblico)	€		500000	327																
50201040010010	4.20.10.10.040.005.10.000	Acquisti di servizi sanitari per assistenza riabilitativa da strutture pubbliche ubicate nel proprio territorio: ASST/Fondazioni pubbliche	€		0	327																
50201040010020	4.20.10.10.040.005.20.000	Acquisti di servizi sanitari per assistenza riabilitativada strutture pubbliche ubicate in altre province della Regione: ATS/ASST/Fondazioni pubbliche	€		0	327																
50201050080010	4.20.10.10.050.460.00.000	Acquisto di prestazioni relative all'Assistenza Integrativa da strutture pubbliche ubicate nel proprio territorio: ATS/ASST/Fondazioni pubbliche	€		0	327																
50201050080020	4.20.10.10.050.470.00.000	Acquisto di prestazioni relative all'Assistenza Integrativa da strutture pubbliche ubicate in altre province della Regione: ATS/ASST/Fondazioni pubbliche	€		1391536	327					1,391,536											
50201050100010	4.20.10.10.050.510.00.000	Acquisto di prestazioni relativa all'Assistenza Protesica da strutture pubbliche ubicate nel proprio territorio: ATS/ ASST/Fondazioni pubbliche	€		0	327																
50201050100020	4.20.10.10.050.520.00.000	Acquisto di prestazioni relative all'Assistenza Protesica da strutture pubbliche			0	327																
50201060010010	4.20.10.10.060.010.10.000	Acquisto di Drg da strutture pubbliche ubicate nel proprio territorio: ASST/Fondazioni pubbliche	€		246681815	327									1,831,304	357,494	733,791	403,747	74,251	73,784	81,510	533,317
50201060010030	4.20.10.10.060.010.30.000	Acquisto di Drg da strutture pubbliche ubicate in altre province della Lombardia:			42334763	327																
50201070010010	4.20.10.10.070.010.10.000	Acquisto di prestazioni di psichiatria in strutture pubbliche ubicate nel proprio territorio: ASST/Fondazioni pubbliche	€		19530414	327																
50201070010030	4.20.10.10.070.010.30.000	Acquisto di prestazioni di psichiatria in strutture pubbliche ubicate in altre province			109411	327									14,012	1,886	3,501		1,051		10,071	2,533
50201070010031	4.20.10.10.070.010.31.000	(acquisto prestazioni per progettualità psichiatria da pubblico)			405000	327																
50201080010010	4.20.10.10.080.010.10.000	Acquisto farmaci file F da struture pubbliche ubicate nel proprio territorio: ASST/Fondazioni pubbliche	€		79968675	327																
50201080010030	4.20.10.10.080.010.30.000	Acquisto farmaci file F da strutture pubbliche ubicate in altre province della Regione: ATS/ASST/Fondazioni pubbliche	€		22713871	327									942,054	100,908	551,854	244,914	1,017	13,016	8,279	49,418
50201080010050	4.20.10.10.080.010.50.000	Acquisto farmaci file F da Istituti penitenziari (anche per il tramite di ASST/Fondazioni pubbliche)	€		184040	327																
50201080030010	4.20.10.10.080.030.10.000	Acquisto farmaci "Doppio canale" (ex Nota CUF 37 più ossigeno) da strutture pubbliche ubicate nel proprio territorio (rimborso farmaco più servizio): ASST/Fondazioni pubbliche	€		19751166	327																
50201080030030	4.20.10.10.080.030.30.000	Acquisto farmaci "Doppio canale" (ex Nota CUF 37 più ossigeno) da strutture pubbliche ubicate in altre province (rimborso farmaco più servizio): ATS/ASST/Fondazioni pubbliche			3787624	327									77,275	27,196	203,996	415	80	15,240		19,960
50201080050010	4.20.10.10.080.050.10.000	Acquisto farmaci "Primo Ciclo" da strutture pubbliche ubicate nel proprio territorio: ASST/Fondazioni pubbliche	€		34901	327																
50201080050030	4.20.10.10.080.050.30.000	Acquisto farmaci "Primo Ciclo" da strutture pubbliche ubicate in altre province			15604	327									135							
50201090020010	4.20.10.10.090.040.00.000	Acquisto di prestazioni termali da strutture pubbliche ubicate nel proprio territorio: ASST/Fondazioni pubbliche	€		0	327																
50201090020020	4.20.10.10.090.050.00.000	Acquisto di prestazioni termali da strutture pubbliche da strutture pubbliche ubicate			0	327																
50201100030000	4.20.10.10.100.010.30.000	Acquisto di prestazioni trasporto sanitari da strutture pubbliche ubicate nel proprio territorio: ASST/Fondazioni pubbliche	€		0	327																
50201100040000	4.20.10.10.100.010.40.000	Acquisto di prestazioni trasporto sanitari da strutture pubbliche da strutture pubbliche ubicate in altre province della Regione: ATS/ASST/Fondazioni pubbliche	€		0	327																
50201110040050	4.20.10.10.110.010.40.050	Acquisto di voucher sociosanitari da ATS/ASST/Fondazioni della Regione	€		0	327																
50201110050010	4.20.10.10.110.010.80.010	Altri acquisti di prestazioni di servizi socio sanitari da ATS/ASST/Fondazioni della Regione	€		0	327																
50201110050030	4.20.10.10.110.010.80.110	Altri acquisti di prestazioni di servizi socio assistenziali da ATS/ASST/Fondazioni della Regione	€		0	327																
50201110010100	4.20.10.10.110.010.10.120	Acquisto di prestazioni di Cure Palliative Domiciliari vs ATS di appartenza (gestiti da ASST)	€		3673324	327																
50201110010120	4.20.10.10.110.010.10.140	Acquisto di prestazioni di Cure Palliative Residenziali verso ATS di appartenenza (gestite da ASST)	€		1611489	327																
50201110020100	4.20.10.10.110.010.20.120	Acquisto di prestazioni di Cure Palliative Domiciliari verso Altre ATS (gestite da ASST)	€		0	327																
50201110020120	4.20.10.10.110.010.20.140	Acquisto di prestazioni di Cure Palliative Residenziali verso Altre ATS della Regione (gestite da ASST)	€		53007	327																6,143
50201110050040	4.20.10.10.110.010.80.120	(Altri costi per prestazioni di servizi socio assistenziali da pubblico)	€		0	327																
50201110070100	4.20.10.10.110.020.20.120	Acquisto di prestazioni socio sanitarie integrate da RSA gestite da ASST (ATS/ASST/Fondazioni della Regione	€		23179	327														23,179		
50201110070110	4.20.10.10.110.020.20.130	Acquisto di prestazioni socio sanitarie integrate da CDI gestiti da ASST (ATS/ASST/Fondazioni della Regione)	€		0	327																
50201110070120	4.20.10.10.110.020.20.140	Acquisto di prestazioni socio sanitarie integrate da RSD gestite da ASST (ATS/ASST/Fondazioni della Regione	€		0	327																
50201110070130	4.20.10.10.110.020.20.150	Acquisto di prestazioni socio sanitarie integrate da CDD gestiti da ASST (ATS/ASST/Fondazioni della Regione	€		0	327																
50201110070140	4.20.10.10.110.020.20.160	Acquisto di prestazioni socio sanitarie integrate da hospice gestiti da ASST (ATS/ASST/Fondazioni della Regione)	€		0	327																
50201110070150	4.20.10.10.110.020.20.161	Acquisto di prestazioni di Assistenza domiciliare integrata ADI) gestiti da ASST verso ATS di appartenenza	€		286605	327																
50201110070160	4.20.10.10.110.020.20.162	Acquisto di prestazioni di Assistenza domiciliare integrata ADI) gestiti da ASST verso altre ATS della Regione	€		2809	327																
50201110070170	4.20.10.10.110.020.20.163	Acquisto di Altre prestazioni sanitarie e sociosanitarie a rilevanza sanitaria UCP Domiciliare) da ASST verso ATS di appartenenza	€		0	327																
50201110070180	4.20.10.10.110.020.20.164	Acquisto di Altre prestazioni sanitarie e sociosanitarie a rilevanza sanitaria (UCP Domiciliare) da ASST verso altre ATS della Regione	€		0	327																
50201120050000	4.20.10.10.120.025.00.000	Servizi di consulenza sanitaria in area pagamento (art. 55 c.1 lett. c) d) ed ex art. 57-58 CCNL) - attività vATS-ASST-Fondazioni della Regione	€		0	327																
50201120070000	4.20.10.10.120.035.00.000	Servizi di consulenza sanitaria in area pagamento (art. 55 c.2 CCNL) vATS-ASST-Fondazioni della Regione	€		0	327																
50201120080000	4.20.10.10.120.040.00.000	Costi per prestazioni sanitarie intramoenia - Altro verso ATS-ASST-Fondazioni della Regione	€		0	327																
50201130010060	4.20.10.10.130.010.35.000	Altre Contribuzioni Passive e sussidi verso altre ATS/ASST/Fondazioni della Regione	€		0	327																
50201140010010	4.20.10.10.140.010.10.000	Consulenze sanitarie da ATS/ASST/Fondazioni della Regione	€		0	327																
50201140010020	4.20.10.10.140.010.15.000	Consulenze socio-sanitarie da ATS/ASST/Fondazioni della Regione	€		0	327																
50201140010030	4.20.10.10.140.010.20.000	Consulenze scientifiche da ATS/ASST/Fondazioni della Regione	€		0	327																
50201140030010	4.20.10.10.140.030.10.000	Rimborso degli oneri stipendiali del personale sanitario che presta servizio in azienda in posizione di comando in ATS/ASST/Fondazioni della Regione	€		0	327																
50201150010010	4.20.10.10.150.010.10.000	Altre prestazioni per servizi sanitari da ATS/ASST/Fondazioni della Regione	€		15671	327			19	446	85											
50201150010020	4.20.10.10.150.010.15.000	Altre prestazioni per servizi socio sanitari da ATS/ASST/Fondazioni della Regione	€		0	327																
50201150010041	4.20.10.10.150.010.21.000	(Costi per tamponi vATS/ASST/IRCCS)	€		7561877	327									7,306	3,059	11,663	301	202	1,798	2,879	13,321
50201150010042	4.20.10.10.150.010.22.000	(Costi per vaccinazioni vASST/IRCCS del territorio)	€		2122212	327																
50201150010043	4.20.10.10.150.010.23.000	Altre prestazioni per Nuove Reti Sanitarie da ATS/ASST/Fondazioni della Regione	€		3005	327																
50201150010044	4.20.10.10.150.010.24.000	Altre prestazioni per subacuti da ATS/ASST/Fondazioni della Regione	€		4258384	327																3,442
50201150030040	4.20.10.10.150.900.10.400	Ricoveri Costi - Mobilità passiva internazionale rilevata dalle ATS verso le ASST/IRCCS della Regione	€		0	327																
50201150030050	4.20.10.10.150.900.10.500	Ambulatoriale Costi - Mobilità passiva internazionale rilevata dalle ATS verso le ASST/IRCCS della Regione	€		0	327																
50201150030060	4.20.10.10.150.900.10.600	Altre prestazioni sanitarie Costi - Mobilità passiva internazionale rilevata dalle ATS verso le ASST/IRCCS della Regione	€		0	327																
50202010100010	4.20.10.20.010.040.10.000	Acquisto di altri servizi non sanitari da ATS/ASST/Fondazioni della Regione	€		64400	327		9,400														
50202020010010	4.20.10.20.020.010.10.010	Consulenze non sanitarie da ATS/ASST/Fondazioni della Regione	€		0	327																
50202020040010	4.20.10.20.020.030.10.000	Rimborso degli oneri stipendiali del personale non sanitario che presta servizio in azienda in posizione di comando in ATS/ASST/Fondazioni della Regione	€		0	327																
50202030020000	4.20.10.20.030.020.00.000	Formazione esternalizzata da ATS/ASST/Fondazioni della Regione	€		14082	327																
		B.3) Manutenzione e riparazione (ordinaria esternalizzata)																				
50380000000000	4.20.15.90.000.000.00.000	Manutenzioni e riparazioni da ATS/ASST/Fondazioni della Regione	€		0	327																
		B.4) Godimento di beni di terzi																				
50450010000000	4.20.20.80.010.000.00.000	Locazioni e noleggi da ATS/ASST/Fondazioni della Regione	€		0	327																
		B.9 Oneri **diversi di gestione**																				
50940020000000	4.20.30.40.012.000.00.000	Indennità, rimborso spese e oneri sociali per il direttore generale, direttore sanitario, direttore amministrativo e componenti del collegio sindacale vATS-ASST-Fondazioni dRegione	€		72756	327																38,293
50940040000000	4.20.30.40.022.000.00.000	Indennità, rimborso spese e oneri sociali per il direttore scientifico a carico del Bilancio ricerca vATS-ASST-Fondazioni dRegione	€		0	327																
50940060000000	4.20.30.40.032.000.00.000	Indennità, rimborso spese e oneri sociali per il direttore sociale a carico del Bilancio sociale vATS-ASST-Fondazioni dRegione	€		0	327																
50950020000000	4.20.30.50.020.000.00.000	Sanzioni verso ATS della Regione	€		0	327																
50960020000000	4.20.30.90.095.000.00.000	Altri oneri diversi di gestione da ATS/ASST/IRCCS della Regione	€		0	327																
		C.1 Interessi attivi																				
61050010000000	5.10.10.30.090.000.00.000	Interessi attivi verso ATS-ASST-Fondazioni della Regione	€		0	327																
		C.3 Interessi passivi																				
63030050000000	5.20.10.30.080.000.00.000	Interessi passivi verso ATS-ASST-Fondazioni della Regione	€		0	327																
		E.1) Proventi Straordinari																				
81010030010010	7.10.30.10.100.000.00.000	Sopravvenienze attive verso ATS/ASST/Fondazioni della Regione	€		0	327																
81010030010020	7.10.30.10.200.000.00.000	Insussistenze attive verso ATS/ASST/Fondazioni della Regione	€		0	327																
82010030010010	7.20.40.10.100.000.00.000	Sopravvenienze passive verso ATS/ASST/Fondazioni della Regione relative alla mobilità intraregionale	€		0	327																
		E.2) Oneri Straordinari																				
82010030010020	7.20.40.10.200.000.00.000	Insussistenze passive verso ATS/ASST/Fondazioni della Regione relative alla mobilità intraregionale	€		0	327																
82010040010010	7.20.40.15.100.000.00.000	Altre sopravvenienze passive verso ATS/ASST/Fondazioni della Regione	€		0	327																
82010040010020	7.20.40.15.200.000.00.000	Insussistenze passive verso ATS/ASST/Fondazioni della Regione	€		0	327																

Copia tratta da SIAPB.A.

Dettaglio nota integrativa di: ATS DELLA VAL PADANA - Preventivo 2023		ASST DI LODI	ASST DEI SETTE LAGHI	ASST DELLA VALLE OLONA	ASST LARIANA	ASST DELLA VALTELLINA E DELL'ALTO LARIO	ASST DELLA VALCAMONICA	ASST DI LECCO	ASST BRIANZA	ASST PAPA GIOVANNI XXIII	ASST DI BERGAMO OVEST	ASST DI BERGAMO EST	ASST DEGLI SPEDALI CIVILI DI BRESCIA	ASST DELLA FRANCIACORTA	ASST DEL GARDA	ASST DI CREMONA	ASST DI MANTOVA	ASST DI CREMA	ASST DI PAVIA	INRCA CENTRO PER LE BRONC. - CASATENOVO	IRCCS ISTITUTO NAZIONALE DEI TUMORI	IRCCS ISTITUTO NEUROLOGICO CARLO BESTA	IRCCS POLICLINICO SAN MATTEO	IRCCS OSPEDALE POLICLINICO DI MILANO	IRCCS SAN GERARDO DEI TINTORI	AZIENDA REGIONALE EMERGENZA URGENZA (AREU)
(Valori in Euro)		709	710	711	712	713	714	715	717	718	719	720	721	722	723	724	725	726	727	920	922	923	924	925	926	993
A.1. Contributi in conto esercizio.																										
Contributi vincolati da ATS/ASST/Fondazioni della Regione (extra fondo)	€																									
Altri contributi da ATS/ASST/Fondazioni della Regione (extra fondo)	€																									
A.2. Proventi e ricavi diversi.																										
Ricavi per prestazioni drg per la ATS di appartenza	€																									
Ricavi per prestazioni drg per altre ATS lombarde	€																									
(ricavi per prestazioni drg relativo agli stranieri - codice onere - 9)	€																									
Ricavi per prestazioni attivita' ambulatoriale per la ATS di appartenenza) - escluso PS non seguito ricovero	€																									
Ricavi per prestazioni di pronto soccorso non seguite da ricovero per la ATS di appartenenza	€																									
Ricavi per prestazioni attivita' ambulatoriale per altre ATS lombarde) - escluso PS non seguito ricovero	€																									
Ricavi per prestazioni di pronto soccorso non seguite da ricovero per altre ATS lombarde	€																									
(ricavi per prestazioni attivita' ambulatoriale per stranieri - codice onere - 9)	€																									
(ricavi per prestazioni attivita' ambulatoriale per carcerati)	€																									
Ricavi per prestazioni di "screening" ATS di appartenenza	€																									
Ricavi per prestazioni di "screening" altre ATS della Regione	€																									
(ricavi per prestazioni di "screening" per stranieri)	€																									
Ricavi per Neuro-psichiatria Infantile (Uonpia) per la ATS di appartenenza	€																									
(ricavi per attività progettuali di Neuro-psichiatria Infantile da pubblico)	€																									
Ricavi per Neuro-psichiatria Infantile (Uonpia) per altre ATS lombarde	€																									
(ricavi per Neuro-psichiatria Infantile (Uonpia) per Stranieri - codice onere - 9)	€																									
Ricavi per attivita' di psichiatria (circ. 46/san) per la ATS di appartenenza	€																									
Ricavi per attivita' di psichiatria (circ. 46/san) per altre ATS lombarde	€																									
(ricavi per attività progettuali di psichiatria da pubblico)	€																									
(ricavi per attivita' di psichiatria (circ. 46/san) stranieri)	€																									
Ricavi per farmaci File F (escluso HCV) per la ATS di appartenenza	€																									
Ricavi per farmaci HCV per la ATS di appartenenza	€																									
Ricavi per farmaci File F (escluso HCV) per altre ATS lombarde	€																									
Ricavi per farmaci HCV per altre ATS lombarde	€																									
(ricavi per i farmaci File F (escluso HCV) per stranieri)	€																									
(ricavi per i farmaci HCV per stranieri)	€																									
Ricavi per i farmaci File F (escluso HCV) per carcerati (per conto Istituti penitenziari)	€																									
Ricavi per i farmaci HCV per carcerati (per conto Istituti penitenziari)	€																									
Ricavi per farmaci erogati in "Doppio Canale" per ATS di appartenenza	€																									
Ricavi per farmaci erogati in "Doppio Canale" per altre ATS lombarde	€																									
(ricavi per farmaci erogati in "Doppio Canale" per stranieri)	€																									
Ricavi per farmaci erogati in "Primo ciclo" per ATS di appartenenza	€																									
Ricavi per farmaci erogati in "Primo ciclo" per altre ATS lombarde	€																									
(ricavi per farmaci erogati in "Primo ciclo" per stranieri)	€																									
Prestazioni di servizi MMG, PLS, Continuità assistenziale per ATS di appartenenza	€																									
Prestazioni di servizi MMG, PLS, Continuità assistenziale per altre ATS lombarde	€																									
Prestazioni servizi farmaceutica convenzionata per ATS di appartenenza	€																									
Prestazioni servizi farmaceutica convenzionata per altre ATS lombarde	€																									
Prestazioni termali per ATS di appartenenza	€																									
Prestazioni termali per altre ATS lombarde	€																									
Prestazioni di trasporto ambulanze ed elisoccorso per ATS di appartenenza	€																									
Prestazioni di assistenza integrativa per ATS di appartenenza	€																									
Prestazioni di assistenza integrativa per altre ATS lombarde	€																									
Prestazioni di assistenza protesica per ATS di appartenenza	€																									
Prestazioni di assistenza protesica per altre ATS lombarde	€																									
Prestazioni di assistenza riabilitativa extraospedaliera per ATS di appartenenza	€																									
Prestazioni di assistenza riabilitativa extraospedaliera per altre ATS lombarde	€																									
Ricavi per cessioni di emocomponenti e cellule staminali di produzione regionale VS ATS, ASST, IRCCS della Regione	€																									
Ricavi per cessioni di emocomponenti e cellule staminali NON di produzione regionale VS ATS, ASST, IRCCS della Regione	€																									
Prestazioni assistenza domiciliare integrata (ADI) per ATS di appartenenza	€																									
Prestazioni assistenza domiciliare integrata (ADI) per altre ATS lombarde	€																									
Altre prestazioni sanitarie v/ATS di appartenenza	€																									
Subacuti v/ATS di appartenenza	€																									
Nuove Reti Sanitarie v/ATS di appartenenza	€																									
Altre prestazioni sanitarie verso altre ATS/ASST/Fondazioni lombardi	€																									
Ricavi per prestazioni di cure palliative domiciliari per ATS di appartenenza	€																									
Ricavi per prestazioni di cure palliative domiciliari per altre ATS lombarde																										
Ricavi per prestazioni di cure palliative residenziali per ATS di appartenenza																										
Ricavi per prestazioni di cure palliative residenziali per altre ATS lombarde																										
Subacuti v/altre ATS/ASST/IRCCS																										
Nuove Reti Sanitarie v/altre ATS/ASST/IRCCS																										
Altre prestazioni socio sanitarie v/ ATS di appartenenza	€																									
Ricavi per Voucher socio-sanitari ATS della Regione	€																									
Altre prestazioni socio sanitarie verso altre ATS/ASST/Fondazioni lombardi	€																									
Ricavi per consulenza sanitaria per ATS di appartenenza	€																									
Ricavi per consulenza sanitaria v/altre ATS-ASST-Fondazioni della Regione	€																									
Ricavi per servizi di consulenza sanitaria in area pagamento (art. 55 c.1 lett. c) d) ed ex art. 57-58 CCNL) verso ATS-ASST-Fondazioni della Regione	€																									
Ricavi per prestazioni sanitarie intramoenia - Altro verso ATS-ASST-Fondazioni																										
Ricavi di ATS per attività di prevenzione, salute ambiente di lavoro, igiene pubblica ed ambientale verso ATS/ASST/Fondazioni della Regione	€															181,525	10,311									
Ricavi di ATS per sanzioni amministrative art. 12-bis, L.R. 31/1997 ATS/ASST/Fondazioni della Regione	€																									
(Ricavi per Tamponi v/altre ATS-ASST-Fondazioni della Regione)	€																									
(Ricavi per tamponi v/ATS di appartenenza)	€																									
(Ricavi per vaccinazioni v/ATS di appartenenza)	€																									
Ricavi per formazione verso ATS/ASST/Fondazioni della Regione	€																									
Altri ricavi per prestazioni non sanitarie verso ATS/ASST/Fondazioni della Regione	€																									
Altri concorsi, recuperi e rimborsi da parte della Regione - GSA	€																									
Altri proventi diversi verso ATS/ASST/Fondazioni della Regione	€																									
A.3) Concorsi, recuperi, rimborsi per attività tipiche.																										
Rimborso personale comandato e convenzionato c/o ATS/ASST/Fondazioni della Regione	€						48,715									38,770	116,910									
(Rimborsi per Cessione di farmaci ed emoderivati verso ATS/ASST/Fondazioni della Regione fuori dal circuito SCR)	€																									
(Rimborsi per Cessione di farmaci ed emoderivati verso ATS/ASST/Fondazioni della Regione nel circuito SCR)	€																									
(Rimborsi per Cessione di sangue ed emocomponenti verso ATS/ASST/Fondazioni della Regione nel circuito SRC)																										
(Rimborsi per Cessione di sangue ed emocomponenti verso ATS/ASST/Fondazioni della Regione fuori dal circuito SRC)																										
(Rimborsi per cessione di Staminali e tessuti ATS/ASST/Fondazioni della Regione)																										
Rimborso per acquisto altri beni da parte di ATS/ASST/Fondazioni della Regione	€																									
Altri concorsi, recuperi e rimborsi per attività tipiche da parte di ATS/ASST/Fondazioni della Regione	€.																									
B.1) Acquisti di beni																										
Farmaceutici: Specialità Medicinali da ATS/ASST/Fondazioni della Regione	€																									
Farmaceutici: Specialità Medicinali (Doppio Canale ex Nota CUF 27) da ATS/ASST/Fondazioni della Regione	€																									
Farmaceutici: Ossigeno da ATS/ASST/Fondazioni della Regione	€																									
Farmaceutici: Ossigeno (Doppio Canale) da ATS/ASST/Fondazioni della Regione	€																									
(Emoderivati di produzione regionale da ATS/ASST/IRCCS/Fondazioni della Regione fuori circuito SRC)	€																									
(Emoderivati di produzione regionale da ATS/ASST/IRCCS/Fondazioni della Regione nel circuito SRC)	€																									
(Sangue ed emocomponenti da ATS/ASST/Fondazioni della Regione nel circuito SRC)	€																									
(Sangue ed emocomponenti da ATS/ASST/Fondazioni della Regione fuori dal circuito SRC)	€																									
(Staminali e tessuti da ATS/ASST/Fondazioni della Regione)	€																									
Altri beni e prodotti sanitari Prodotti farmaceutici ed emoderivati) da ATS/ASST/Fondazioni della Regione	€																									
Altri beni e prodotti sanitari Sangue ed emocomponenti) da ATS/ASST/Fondazioni della Regione	€																									
Altri beni e prodotti sanitari (Dispositivi Medici) da ATS/ASST/Fondazioni della Regione)	€																									
Altri beni e prodotti sanitari (Prodotti dietetici) da ATS/ASST/Fondazioni della Regione	€																									
Altri beni e prodotti sanitari (Materiali per la profilassi - vaccini) da ATS/ASST/Fondazioni della Regione	€																									
Altri beni e prodotti sanitari (Prodotti chimici) da ATS/ASST/Fondazioni della Regione	€																									
Altri beni e prodotti sanitari Materiali e prodotti per uso veterinario) da ATS/ASST/Fondazioni della Regione	€																									
Altri beni e prodotti sanitari Altri beni e prodotti sanitari) da ATS/ASST/Fondazioni della Regione	€																									
Altri beni non sanitari da ATS/ASST/Fondazioni della Regione	€																									
Assistenza per medicina di base convenzionata: da strutture pubbliche ubicate nel proprio territorio: ASST/Fondazioni pubbliche	€																									
Assistenza per medicina di base convenzionata: da strutture pubbliche ubicate in altre province della Regione: ATS/ASST/Fondazioni pubbliche	€																									
Acquisti di servizi sanitari per farmaceutica: da strutture pubbliche ubicate nel proprio territorio: ASST/Fondazioni pubbliche	€																									
Acquisti di servizi sanitari per farmaceutica: da strutture pubbliche ubicate in altre province della Regione: ATS/ASST/Fondazioni pubbliche	€																									
B.2) Acquisti di servizi																										
Acquisto di prestazioni ambulatoriali da strutture pubbliche ubicate nel proprio territorio: ASST/ATS/Fondazioni pubbliche) - escluso PS non seguito da ricovero	€															34,143,655	39,790,431	19,156,870								
Acquisto di prestazioni di pronto soccorso non seguite da ricovero di strutture pubbliche ubicate nel proprio territorio: ASST/ATS/Fondazioni pubbliche	€															9,511,078	8,149,847	5,684,133								
Acquisto di prestazioni ambulatoriali in strutture pubbliche ubicate in altre province della Lombardia: ASST/ATS/Fondazioni pubbliche - escluso PS non seguito da ricovero	€	1,606,704	33,880	15,425	17,864	14,677	37,348	13,435	30,545	510,918	2,189,877	53,518	4,027,580	212,629	2,222,876				31,979	285	710,611	239,683	528,111	517,607	91,921	

ALSI S.r.l. P.I.B.A.

acquisto di prestazioni di pronto soccorso non seguite da ricovero in strutture pubbliche ubicate in altre province della Lombardia: ASST/ATS/Fondazioni pubbliche	€																								
Prestazioni di "screening" in strutture pubbliche ubicate nel proprio territorio: ASST/ATS/Fondazioni pubbliche	€														688,710	2,122,860	513,366								
Prestazioni di "screening" in strutture pubbliche ubicate in altre province della Lombardia: ASST/ATS/Fondazioni pubbliche	€	1,212			148		13				178	57	1,677	474	2,200			93				52			
Acquisto di prestazioni di Neuro-psichiatria Infantile (Uonpia) in strutture pubbliche ubicate nel proprio territorio: ASST/ATS/Fondazioni pubbliche	€														1,120,540	2,716,543	1,091,602								
Acquisto di prestazioni di Neuro-psichiatria Infantile (Uonpia) in strutture pubbliche ubicate in altre province della Lombardia: ASST/ATS/Fondazioni pubbliche	€	5,303					518	387		914			25,185	4,768	1,955						13,810		3,976	1,579	
(acquisto prestazioni per progettualità di Neuro-psichiatria Infantile da pubblico)	€														240,000		260,000								
Acquisti di servizi sanitari per assistenza riabilitativa da struture pubbliche ubicate nel proprio territorio: ASST/Fondazioni pubbliche	€																								
Acquisti di servizi sanitari per assistenza riabilitativada strutture pubbliche ubicate in altre province della Regione: ATS/ASST/Fondazioni pubbliche	€																								
Acquisto di prestazioni relative all'Assistenza Integrativa da strutture pubbliche ubicate nel proprio territorio: ATS/ASST/Fondazioni pubbliche	€																								
Acquisto di prestazioni relative all'Assistenza Integrativa da strutture pubbliche ubicate in altre province della Regione: ATS/ASST/Fondazioni pubbliche	€																								
Acquisto di prestazioni relativa all'Assistenza Protesica da strutture pubbliche ubicate nel proprio territorio: ATS/ ASST/Fondazioni pubbliche	€																								
Acquisto di prestazioni relative all'Assistenza Protesica da strutture pubbliche																									
Acquisto di Drg da strutture pubbliche ubicate nel proprio territorio: ASST/Fondazioni pubbliche	€														80,657,200	########	49,947,265								
Acquisto di Drg da strutture pubbliche ubicate in altre province della Lombardia:		3,177,924	92,216	91,078	47,168	96,107	46,480	52,100	88,727	3,154,479	2,827,465	129,264	14,595,651	371,024	5,855,337			35,927		1,642,209	552,907	2,529,028	2,267,964	592,510	
Acquisto di prestazioni di psichiatria in strutture pubbliche ubicate nel proprio territorio: ASST/Fondazioni pubbliche	€														5,007,180	11,603,430	2,919,804								
Acquisto di prestazioni di psichiatria in strutture pubbliche ubicate in altre province		10,511	3,508				1,497	654		3,444	24,388		14,011	8,670									3,499	6,175	
(acquisto prestazioni per progettualità psichiatria da pubblico)															90,000		315,000								
Acquisto farmaci file F da strutture pubbliche ubicate nel proprio territorio: ASST/Fondazioni pubbliche	€														29,745,185	39,469,543	10,753,947								
Acquisto farmaci file F da strutture pubbliche ubicate in altre province della Regione: ATS/ASST/Fondazioni pubbliche	€	940,549	78,963	19,529	38,768	187		19,281	1,007	1,640,932	333,096	21,262	11,361,068	27,027	719,877			553		1,798,263	428,211	1,254,795	2,035,167	83,876	
Acquisto farmaci file F da Istituti penitenziari (anche per il tramite di ASST/Fondazioni pubbliche)	€														153,379	30,661									
Acquisto farmaci "Doppio canale" (ex Nota CUF 37 più ossigeno) da strutture pubbliche ubicate nel proprio territorio (rimborso farmaco più servizio): ASST/Fondazioni pubbliche	€														5,311,348	9,931,839	4,507,979								
Acquisto farmaci "Doppio canale" (ex Nota CUF 37 più ossigeno) da strutture pubbliche ubicate in altre province (rimborso farmaco più servizio): ATS/ASST/Fondazioni pubbliche		87,974	1,080	38,572	76	138	351	5,182		127,184	94,861	6,998	1,876,121	2,372	109,204			404		57,162	135,377	109,285	700,955	90,166	
Acquisto farmaci "Primo Ciclo" da strutture pubbliche ubicate nel proprio territorio: ASST/Fondazioni pubbliche	€																								
Acquisto farmaci "Primo Ciclo" da strutture pubbliche ubicate in altre province										3,179	2,984		4,815	56	205					4,102		128			
Acquisto di prestazioni termali da strutture pubbliche ubicate nel proprio territorio: ASST/Fondazioni pubbliche	€																								
Acquisto di prestazioni termali da strutture pubbliche da strutture pubbliche ubicate																									
Acquisto di prestazioni trasporto sanitari da strutture pubbliche ubicate nel proprio territorio: ASST/Fondazioni pubbliche	€																								
Acquisto di prestazioni trasporto sanitari da strutture pubbliche da strutture pubbliche ubicate in altre province della Regione: ATS/ASST/Fondazioni pubbliche	€																								
Acquisto di voucher sociosanitari da ATS/ASST/Fondazioni della Regione	€																								
Altri acquisti di prestazioni di servizi socio sanitari da ATS/ASST/Fondazioni della Regione	€																								
Altri acquisti di prestazioni di servizi socio assistenziali da ATS/ASST/Fondazioni della Regione	€																								
Acquisto di prestazioni di Cure Palliative Domiciliari vs ATS di appartenza (gestiti da ASST)	€														700,676	2,269,465	703,183								
Acquisto di prestazioni di Cure Palliative Residenziali verso ATS di appartenenza (gestite da ASST)	€														743,008	868,481									
Acquisto di prestazioni di Cure Palliative Domiciliari verso Altre ATS (gestite da ASST)	€																								
Acquisto di prestazioni di Cure Palliative Residenziali verso Altre ATS della Regione (gestite da ASST)	€	8,458												23,725	12,698					1,159			824		
(Altri costi per prestazioni di servizi socio assistenziali da pubblico)	€																								
Acquisto di prestazioni socio sanitarie integrate da RSA gestite da ASST (ATS/ASST/Fondazioni della Regione	€																								
Acquisto di prestazioni socio sanitarie integrate da CDI gestiti da ASST (ATS/ASST/Fondazioni della Regione)	€																								
Acquisto di prestazioni socio sanitarie integrate da RSD gestite da ASST (ATS/ASST/Fondazioni della Regione	€																								
Acquisto di prestazioni socio sanitarie integrate da CDD gestiti da ASST (ATS/ASST/Fondazioni della Regione	€																								
Acquisto di prestazioni socio sanitarie integrate da hospice gestiti da ASST (ATS/ASST/Fondazioni della Regione)	€																								
Acquisto di prestazioni di Assistenza domiciliare integrata ADI) gestiti da ASST verso ATS di appartenenza	€															286,605									
Acquisto di prestazioni di Assistenza domiciliare integrata ADI) gestiti da ASST verso altre ATS della Regione	€												2,399	410											
Acquisto di Altre prestazioni sanitarie e sociosanitarie a rilevanza sanitaria UCP Domiciliare) da ASST verso ATS di appartenenza	€																								
Acquisto di Altre prestazioni sanitarie e sociosanitarie a rilevanza sanitaria (UCP Domiciliare) da ASST verso altre ATS della Regione	€																								
Servizi di consulenza sanitaria in area pagamento (art. 55 c.1 lett. c) d) ed ex art. 57-58 CCNL) - attività vATS-ASST-Fondazioni della Regione	€																								
Servizi di consulenza sanitaria in area pagamento (art. 55 c.2 CCNL) vATS-ASST-Fondazioni della Regione	€																								
Costi per prestazioni sanitarie intramoenia - Altro verso ATS-ASST-Fondazioni della Regione	€																								
Altre Contribuzioni Passive e sussidi verso altre ATS/ASST/Fondazioni della Regione	€																								
Consulenze sanitarie da ATS/ASST/Fondazioni della Regione	€																								
Consulenze socio-sanitarie da ATS/ASST/Fondazioni della Regione	€																								
Consulenze scientifiche da ATS/ASST/Fondazioni della Regione	€																								
Rimborso degli oneri stipendiali del personale sanitario che presta servizio in azienda in posizione di comando in ATS/ASST/Fondazioni della Regione	€																								
Altre prestazioni per servizi sanitari da ATS/ASST/Fondazioni della Regione	€														891	1,200	2,750			266	2,274	7,740			
Altre prestazioni per servizi socio sanitari da ATS/ASST/Fondazioni della Regione	€																								
(Costi per tamponi vATS/ASST/IRCCS)	€	59,776	1,644	1,563	1,147	1,740	1,366	792	2,433	11,200	64,445	3,602	156,622	9,653	185,544	3,074,367	3,244,778	1,064,211	1,095		4,389	3,464	17,805	4,136	5,576	
(Costi per vaccinazioni vASST/IRCCS del territorio)	€															574,506	1,019,118	528,588								
Altre prestazioni per Nuove Reti Sanitarie da ATS/ASST/Fondazioni della Regione	€	3,005																							
Altre prestazioni per subacuti da ATS/ASST/Fondazioni della Regione	€	74,525	1,223								26,356	3,957	40,973	7,590	8,954	1,226,987	1,411,160	1,444,525					8,692		
Ricoveri Costi - Mobilità passiva internazionale rilevata dalle ATS verso le ASST/IRCCS della Regione	€																								
Ambulatoriale Costi - Mobilità passiva internazionale rilevata dalle ATS verso le ASST/IRCCS della Regione	€																								
Altre prestazioni sanitarie Costi - Mobilità passiva internazionale rilevata dalle ATS verso le ASST/IRCCS della Regione	€																								
Acquisto di altri servizi non sanitari da ATS/ASST/Fondazioni della Regione	€															55,000									
Consulenze non sanitarie da ATS/ASST/Fondazioni della Regione	€																								
Rimborso degli oneri stipendiali del personale non sanitario che presta servizio in azienda in posizione di comando in ATS/ASST/Fondazioni della Regione	€																								
Formazione esternalizzata da ATS/ASST/Fondazioni della Regione	€														13,398		684								
B.3) Manutenzione e riparazione (ordinaria esternalizzata)																									
Manutenzioni e riparazioni da ATS/ASST/Fondazioni della Regione	€																								
B.4) Godimento di beni di terzi																									
Locazioni e noleggi da ATS/ASST/Fondazioni della Regione	€																								
B.9 Oneri diversi di gestione																									
Indennità, rimborso spese e oneri sociali per il direttore generale, direttore sanitario, direttore amministrativo e componenti del collegio sindacale vATS-ASST-Fondazioni d/Regione	€																34,463								
Indennità, rimborso spese e oneri sociali per il direttore scientifico a carico del Bilancio ricerca vATS-ASST-Fondazioni d/Regione	€																								
Indennità, rimborso spese e oneri sociali per il direttore sociale a carico del Bilancio sociale vATS-ASST-Fondazioni d/Regione	€																								
Sanzioni verso ATS della Regione	€																								
Altri oneri diversi di gestione da ATS/ASST/IRCCS della Regione	€																								
C.1 Interessi attivi																									
Interessi attivi verso ATS-ASST-Fondazioni della Regione	€																								
C.3 Interessi passivi																									
Interessi passivi verso ATS-ASST-Fondazioni della Regione	€																								
E.1) Proventi Straordinari																									
Sopravvenienze attive verso ATS/ASST/Fondazioni della Regione	€																								
Insussistenze attive verso ATS/ASST/Fondazioni della Regione	€																								
Sopravvenienze passive verso ATS/ASST/Fondazioni della Regione relative alla mobilità intraregionale	€																								
E.2) Oneri Straordinari																									
Insussistenze passive verso ATS/ASST/Fondazioni della Regione relative alla mobilità intraregionale	€																								
Altre sopravvenienze passive verso ATS/ASST/Fondazioni della Regione	€																								
Insussistenze passive verso ATS/ASST/Fondazioni della Regione	€																								

R.L.S.R.I.B.A.

Dettaglio nota integrativa di: ATS DELLA VAL PADANA - Preventivo 2023		AGENZIA DEI CONTROLLI
(Valori in Euro)		992
A.1. Contributi in conto esercizio.		
Contributi vincolati da ATS/ASST/Fondazioni della Regione (extra fondo)	€	
Altri contributi da ATS/ASST/Fondazioni della Regione (extra fondo)	€	
A.2. Proventi e ricavi diversi.		
Ricavi per prestazioni drg per la ATS di appartenza	€	
Ricavi per prestazioni drg per altre ATS lombarde	€	
(ricavi per prestazioni drg relativo agli stranieri - codice onere - 9)	€	
Ricavi per prestazioni attivita' ambulatoriale per la ATS di appartenenza) - escluso PS non seguito ricovero	€	
Ricavi per prestazioni di pronto soccorso non seguite da ricovero per la ATS di appartenenza	€	
Ricavi per prestazioni attivita' ambulatoriale per altre ATS lombarde) - escluso PS non seguito ricovero	€	
Ricavi per prestazioni di pronto soccorso non seguite da ricovero per altre ATS lombarde	€	
(ricavi per prestazioni attivita' ambulatoriale per stranieri - codice onere - 9)	€	
(ricavi per prestazioni attivita' ambulatoriale per carcerati)	€	
Ricavi per prestazioni di "screening" ATS di appartenenza	€	
Ricavi per prestazioni di "screening" altre ATS della Regione	€	
(ricavi per prestazioni di "screening" per stranieri)	€	
Ricavi per Neuro-psichiatria Infantile (Uonpia) per la ATS di appartenenza	€	
(ricavi per attività progettuali di Neuro-psichiatria Infantile da pubblico)	€	
Ricavi per Neuro-psichiatria Infantile (Uonpia) per altre ATS lombarde	€	
(ricavi per Neuro-psichiatria Infantile (Uonpia) per Stranieri - codice onere - 9)	€	
Ricavi per attivita' di psichiatria (circ. 46/san) per la ATS di appartenenza	€	
Ricavi per attivita' di psichiatria (circ. 46/san) per altre ATS lombarde	€	
(ricavi per attività progettuali di psichiatria da pubblico)	€	
(ricavi per attivita' di psichiatria (circ. 46/san) stranieri)	€	
Ricavi per farmaci File F (escluso HCV) per la ATS di appartenenza	€	
Ricavi per farmaci HCV per la ATS di appartenenza	€	
Ricavi per farmaci File F (escluso HCV) per altre ATS lombarde	€	
Ricavi per farmaci HCV per altre ATS lombarde	€	
(ricavi per i farmaci File F (escluso HCV) per stranieri)	€	
(ricavi per i farmaci HCV per stranieri)	€	
Ricavi per i farmaci File F (escluso HCV) per carcerati (per conto Istituti penitenziari)	€	
Ricavi per i farmaci HCV per carcerati (per conto Istituti penitenziari)	€	
Ricavi per farmaci erogati in "Doppio Canale" per ATS di appartenenza	€	
Ricavi per farmaci erogati in "Doppio Canale" per altre ATS lombarde	€	
(ricavi per farmaci erogati in "Doppio Canale" per stranieri)	€	
Ricavi per farmaci erogati in "Primo ciclo" per ATS di appartenenza	€	
Ricavi per farmaci erogati in "Primo ciclo" per altre ATS lombarde	€	
(ricavi per farmaci erogati in "Primo ciclo" per stranieri)	€	
Prestazioni di servizi MMG, PLS, Continuità assistenziale per ATS di appartenenza	€	
Prestazioni di servizi MMG, PLS, Continuità assistenziale per altre ATS lombarde	€	
Prestazioni servizi farmaceutica convenzionata per ATS di appartenenza	€	
Prestazioni servizi farmaceutica convenzionata per altre ATS lombarde	€	
Prestazioni termali per ATS di appartenenza	€	
Prestazioni termali per altre ATS lombarde	€	
Prestazioni di trasporto ambulanze ed elisoccorso per ATS di appartenenza	€	
Prestazioni di assistenza integrativa per ATS di appartenenza	€	
Prestazioni di assistenza integrativa per altre ATS lombarde	€	
Prestazioni di assistenza protesica per ATS di appartenenza	€	
Prestazioni di assistenza protesica per altre ATS lombarde	€	
Prestazioni di assistenza riabilitativa extraospedaliera per ATS di appartenenza	€	
Prestazioni di assistenza riabilitativa extraospedaliera per altre ATS lombarde	€	
Ricavi per cessioni di emocomponenti e cellule staminali di produzione regionale VS ATS, ASST, IRCCS della Regione	€	
Ricavi per cessioni di emocomponenti e cellule staminali NON di produzione regionale VS ATS, ASST, IRCCS della Regione	€	
Prestazioni assistenza domiciliare integrata (ADI) per ATS di appartenenza	€	
Prestazioni assistenza domiciliare integrata (ADI) per altre ATS lombarde	€	
Altre prestazioni sanitarie v/ATS di appartenenza	€	
Subacuti v/ATS di appartenenza	€	
Nuove Reti Sanitarie v/ATS di appartenenza	€	
Altre prestazioni sanitarie verso altre ATS/ASST/Fondazioni lombardi	€	
Ricavi per prestazioni di cure palliative domiciliari per ATS di appartenenza	€	
Ricavi per prestazioni di cure palliative domiciliari per altre ATS lombarde		
Ricavi per prestazioni di cure palliative residenziali per ATS di appartenenza		
Ricavi per prestazioni di cure palliative residenziali per altre ATS lombarde		
Subacuti v/altre ATS/ASST/IRCCS		
Nuove Reti Sanitarie v/altre ATS/ASST/IRCCS		
Altre prestazioni socio sanitarie v/ ATS di appartenenza	€	
Ricavi per Voucher socio-sanitari ATS della Regione	€	
Altre prestazioni socio sanitarie verso altre ATS/ASST/Fondazioni lombardi	€	
Ricavi per consulenza sanitaria per ATS di appartenenza	€	
Ricavi per consulenza sanitaria v/altre ATS-ASST-Fondazioni della Regione	€	
Ricavi per servizi di consulenza sanitaria in area pagamento (art. 55 c.1 lett. c) d) ed ex art. 57-58 CCNL) verso ATS-ASST-Fondazioni della Regione	€	
Ricavi per prestazioni sanitarie intramoenia - Altro verso ATS-ASST-Fondazioni		
Ricavi di ATS per attività di prevenzione, salute ambiente di lavoro, igiene pubblica ed ambientale verso ATS/ASST/Fondazioni della Regione	€	
Ricavi di ATS per sanzioni amministrative art. 12-bis, L.R. 31/1997 ATS/ASST/Fondazioni della Regione	€	
(Ricavi per Tamponi v/altre ATS-ASST-Fondazioni della Regione)	€	
(Ricavi per tamponi v/ATS di appartenenza)	€	
(Ricavi per vaccinazioni v/ATS di appartenenza)	€	
Ricavi per formazione verso ATS/ASST/Fondazioni della Regione	€	
Altri ricavi per prestazioni non sanitarie verso ATS/ASST/Fondazioni della Regione	€	
Altri concorsi, recuperi e rimborsi da parte della Regione - GSA	€	
Altri proventi diversi verso ATS/ASST/Fondazioni della Regione	€	
A.3) Concorsi, recuperi, rimborsi per attività tipiche.		
Rimborso personale comandato e convenzionato c/o ATS/ASST/Fondazioni della Regione	€	
(Rimborsi per Cessione di farmaci ed emoderivati verso ATS/ASST/Fondazioni della Regione fuori dal circuito SCR)	€	
(Rimborsi per Cessione di farmaci ed emoderivati verso ATS/ASST/Fondazioni della Regione nel circuito SCR)	€	
(Rimborsi per Cessione di sangue ed emocomponenti verso ATS/ASST/Fondazioni della Regione nel circuito SRC)		
(Rimborsi per Cessione di sangue ed emocomponenti verso ATS/ASST/Fondazioni della Regione fuori dal circuito SRC)		
(Rimborsi per cessione di Staminali e tessuti ATS/ASST/Fondazioni della Regione)		
Rimborso per acquisto altri beni da parte di ATS/ASST/Fondazioni della Regione	€	
Altri concorsi, recuperi e rimborsi per attività tipiche da parte di ATS/ASST/Fondazioni della Regione	€	
B.1) Acquisti di beni		
Farmaceutici: Specialità Medicinali da ATS/ASST/Fondazioni della Regione	€	
Farmaceutici: Specialità Medicinali (Doppio Canale ex Nota CUF 37) da ATS/ASST/Fondazioni della Regione	€	
Farmaceutici: Ossigeno da ATS/ASST/Fondazioni della Regione	€	
Farmaceutici: Ossigeno (Doppio Canale) da ATS/ASST/Fondazioni della Regione	€	
(Emoderivati di produzione regionale da ATS/ASST/IRCCS/Fondazioni della Regione fuori circuito SRC)	€	
(Emoderivati di produzione regionale da ATS/ASST/IRCCS/Fondazioni della Regione nel circuito SRC)	€	
(Sangue ed emocomponenti da ATS/ASST/Fondazioni della Regione nel circuito SRC)	€	
(Sangue ed emocomponenti da ATS/ASST/Fondazioni della Regione fuori dal circuito SRC)	€	
(Staminali e tessuti da ATS/ASST/Fondazioni della Regione)	€	
Altri beni e prodotti sanitari Prodotti farmaceutici ed emoderivati) da ATS/ASST/Fondazioni della Regione	€	
Altri beni e prodotti sanitari Sangue ed emocomponenti) da ATS/ASST/Fondazioni della Regione	€	
Altri beni e prodotti sanitari (Dispositivi Medici) da ATS/ASST/Fondazioni della Regione)	€	
Altri beni e prodotti sanitari (Prodotti dietetici) da ATS/ASST/Fondazioni della Regione	€	
Altri beni e prodotti sanitari (Materiali per la profilassi - vaccini) da ATS/ASST/Fondazioni della Regione	€	
Altri beni e prodotti sanitari (Prodotti chimici) da ATS/ASST/Fondazioni della Regione	€	
Altri beni e prodotti sanitari Materiali e prodotti per uso veterinario) da ATS/ASST/Fondazioni della Regione	€	
Altri beni e prodotti sanitari Altri beni e prodotti sanitari) da ATS/ASST/Fondazioni della Regione	€	
Altri beni non sanitari da ATS/ASST/Fondazioni della Regione	€	
Assistenza per medicina di base convenzionata: da strutture pubbliche ubicate nel proprio territorio: ASST/Fondazioni pubbliche	€	
Assistenza per medicina di base convenzionata: da strutture pubbliche ubicate in altre province della Regione: ATS/ASST/Fondazioni pubbliche	€	
Acquisti di servizi sanitari per farmaceutica: da strutture pubbliche ubicate nel proprio territorio: ASST/Fondazioni pubbliche	€	
Acquisti di servizi sanitari per farmaceutica: da strutture pubbliche ubicate in altre province della Regione: ATS/ASST/Fondazioni pubbliche	€	
B.2) Acquisti di servizi		
Acquisto di prestazioni ambulatoriali da strutture pubbliche ubicate nel proprio territorio: ASST/ATS/Fondazioni pubbliche) - escluso PS non seguito da ricovero	€	
Acquisto di prestazioni di pronto soccorso non seguite da ricovero di strutture pubbliche ubicate nel proprio territorio: ASST/ATS/Fondazioni pubbliche	€	
Acquisto di prestazioni ambulatoriali in strutture pubbliche ubicate in altre province della Lombardia: ASST/ATS/Fondazioni pubbliche - escluso PS non seguito da ricovero	€	

RLS Srl B.A.

acquisto di prestazioni di pronto soccorso non seguite da ricovero in strutture pubbliche ubicate in altre province della Lombardia: ASST/ATS/Fondazioni pubbliche	€	
Prestazioni di "screening" in strutture pubbliche ubicate nel proprio territorio: ASST/ATS/Fondazioni pubbliche	€	
Prestazioni di "screening" in strutture pubbliche ubicate in altre province della Lombardia: ASST/ATS/Fondazioni pubbliche	€	
Acquisto di prestazioni di Neuro-psichiatria Infantile (Uonpia) in strutture pubbliche ubicate nel proprio territorio: ASST/ATS/Fondazioni pubbliche	€	
Acquisto di prestazioni di Neuro-psichiatria Infantile (Uonpia) in strutture pubbliche ubicate in altre province della Lombardia: ASST/ATS/Fondazioni pubbliche	€	
(acquisto prestazioni per progettualità di Neuro-psichiatria Infantile da pubblico)	€	
Acquisti di servizi sanitari per assistenza riabilitativa da struture pubbliche ubicate nel proprio territorio: ASST/Fondazioni pubbliche	€	
Acquisti di servizi sanitari per assistenza riabilitativa da strutture pubbliche ubicate in altre province della Regione: ATS/ASST/Fondazioni pubbliche	€	
Acquisto di prestazioni relative all'Assistenza Integrativa da strutture pubbliche ubicate nel proprio territorio: ATS/ASST/Fondazioni pubbliche	€	
Acquisto di prestazioni relative all'Assistenza Integrativa da strutture pubbliche ubicate in altre province della Regione: ATS/ASST/Fondazioni pubbliche	€	
Acquisto di prestazioni relativa all'Assistenza Protesica da strutture pubbliche ubicate nel proprio territorio: ATS/ ASST/Fondazioni pubbliche	€	
Acquisto di prestazioni relative all'Assistenza Protesica da strutture pubbliche		
Acquisto di Drg da strutture pubbliche ubicate nel proprio territorio: ASST/Fondazioni pubbliche	€	
Acquisto di Drg da strutture pubbliche ubicate in altre province della Lombardia:		
Acquisto di prestazioni di psichiatria in strutture pubbliche ubicate nel proprio territorio: ASST/Fondazioni pubbliche	€	
Acquisto di prestazioni di psichiatria in strutture pubbliche ubicate in altre province:		
(acquisto prestazioni per progettualità psichiatria da pubblico)		
Acquisto farmaci file F da struture pubbliche ubicate nel proprio territorio: ASST/Fondazioni pubbliche	€	
Acquisto farmaci file F da strutture pubbliche ubicate in altre province della Regione: ATS/ASST/Fondazioni pubbliche	€	
Acquisto farmaci file F da Istituti penitenziari (anche per il tramite di ASST/Fondazioni pubbliche)	€	
Acquisto farmaci "Doppio canale" (ex Nota CUF 37 più ossigeno) da strutture pubbliche ubicate nel proprio territorio (rimborso farmaco più servizio): ASST/Fondazioni pubbliche	€	
Acquisto farmaci "Doppio canale" (ex Nota CUF 37 più ossigeno) da strutture pubbliche ubicate in altre province (rimborso farmaco più servizio): ATS/ASST/Fondazioni pubbliche		
Acquisto farmaci "Primo Ciclo" da strutture pubbliche ubicate nel proprio territorio: ASSTFondazioni pubbliche	€	
Acquisto farmaci "Primo Ciclo" da strutture pubbliche ubicate in altre province:		
Acquisto di prestazioni termali da strutture pubbliche ubicate nel proprio territorio: ASST/Fondazioni pubbliche	€	
Acquisto di prestazioni termali da strutture pubbliche da strutture pubbliche ubicate:		
Acquisto di prestazioni trasporto sanitari da strutture pubbliche ubicate nel proprio territorio: ASST/Fondazioni pubbliche	€	
Acquisto di prestazioni trasporto sanitari da strutture pubbliche da strutture pubbliche ubicate in altre province della Regione: ATS/ASST/Fondazioni pubbliche	€	
Acquisto di voucher sociosanitari da ATS/ASST/Fondazioni della Regione	€	
Altri acquisti di prestazioni di servizi socio sanitari da ATS/ASST/Fondazioni della Regione	€	
Altri acquisti di prestazioni di servizi socio assistenziali da ATS/ASST/Fondazioni della Regione	€	
Acquisto di prestazioni di Cure Palliative Domiciliari vs ATS di appartenza (gestiti da ASST)	€	
Acquisto di prestazioni di Cure Palliative Residenziali verso ATS di appartenenza (gestite da ASST)	€	
Acquisto di prestazioni di Cure Palliative Domiciliari verso Altre ATS (gestite da ASST)	€	
Acquisto di prestazioni di Cure Palliative Residenziali verso Altre ATS della Regione (gestite da ASST)	€	
(Altri costi per prestazioni di servizi socio assistenziali da pubblico)	€	
Acquisto di prestazioni socio sanitarie integrate da RSA gestite da ASST (ATS/ASST/Fondazioni della Regione	€	
Acquisto di prestazioni socio sanitarie integrate da CDI gestiti da ASST (ATS/ASST/Fondazioni della Regione)	€	
Acquisto di prestazioni socio sanitarie integrate da RSD gestite da ASST (ATS/ASST/Fondazioni della Regione	€	
Acquisto di prestazioni socio sanitarie integrate da CDD gestiti da ASST (ATS/ASST/Fondazioni della Regione	€	
Acquisto di prestazioni socio sanitarie integrate da hospice gestiti da ASST (ATS/ASST/Fondazioni della Regione)	€	
Acquisto di prestazioni di Assistenza domiciliare integrata ADI) gestiti da ASST verso ATS di appartenenza	€	
Acquisto di prestazioni di Assistenza domiciliare integrata ADI) gestiti da ASST verso altre ATS della Regione	€	
Acquisto di Altre prestazioni sanitarie e sociosanitarie a rilevanza sanitaria UCP Domiciliare) da ASST verso ATS di appartenenza	€	
Acquisto di Altre prestazioni sanitarie e sociosanitarie a rilevanza sanitaria (UCP Domiciliare) da ASST verso altre ATS della Regione	€	
Servizi di consulenza sanitaria in area pagamento (art. 55 c.1 lett. c) d) ed ex art 57-58 CCNL) - attività viATS-ASST-Fondazioni della Regione	€	
Servizi di consulenza sanitaria in area pagamento (art. 55 c.2 CCNL) viATS-ASST-Fondazioni della Regione	€	
Costi per prestazioni sanitarie intramoenia - Altro verso ATS-ASST-Fondazioni della Regione	€	
Altre Contribuzioni Passive e sussidi verso altre ATS/ASST/Fondazioni della Regione	€	
Consulenze sanitarie da ATS/ASST/Fondazioni della Regione	€	
Consulenze socio-sanitarie da ATS/ASST/Fondazioni della Regione	€	
Consulenze scientifiche da ATS/ASST/Fondazioni della Regione	€	
Rimborso degli oneri stipendiali del personale sanitario che presta servizio in azienda in posizione di comando in ATS/ASST/Fondazioni della Regione	€	
Altre prestazioni per servizi sanitari da ATS/ASST/Fondazioni della Regione	€	
Altre prestazioni per servizi socio sanitari da ATS/ASST/Fondazioni della Regione	€	
(Costi per tamponi viATS/ASST/IRCCS)	€	
(Costi per vaccinazioni viASST/IRCCS del territorio)	€	
Altre prestazioni per Nuove Reti Sanitarie da ATS/ASST/Fondazioni della Regione	€	
Altre prestazioni per subacuti da ATS/ASST/Fondazioni della Regione	€	
Ricoveri Costi - Mobilità passiva internazionale rilevata dalle ATS verso le ASST/IRCCS della Regione	€	
Ambulatoriale Costi - Mobilità passiva internazionale rilevata dalle ATS verso le ASST/IRCCS della Regione	€	
Altre prestazioni sanitarie Costi - Mobilità passiva internazionale rilevata dalle ATS verso le ASST/IRCCS della Regione	€	
Acquisto di altri servizi non sanitari da ATS/ASST/Fondazioni della Regione	€	
Consulenze non sanitarie da ATS/ASST/Fondazioni della Regione	€	
Rimborso degli oneri stipendiali del personale non sanitario che presta servizio in azienda in posizione di comando in ATS/ASST/Fondazioni della Regione	€	
Formazione esternalizzata da ATS/ASST/Fondazioni della Regione	€	
B.3) Manutenzione e riparazione (ordinaria esternalizzata)		
Manutenzioni e riparazioni da ATS/ASST/Fondazioni della Regione	€	
B.4) Godimento di beni di terzi		
Locazioni e noleggi da ATS/ASST/Fondazioni della Regione	€	
B.9 Oneri diversi di gestione		
Indennità, rimborso spese e oneri sociali per il direttore generale, direttore sanitario, direttore amministrativo e componenti del collegio sindacale viATS-ASST-Fondazioni diRegione	€	
Indennità, rimborso spese e oneri sociali per il direttore scientifico a carico del Bilancio ricerca viATS-ASST-Fondazioni diRegione	€	
Indennità, rimborso spese e oneri sociali per il direttore sociale a carico del Bilancio sociale viATS-ASST-Fondazioni diRegione	€	
Sanzioni verso ATS della Regione	€	
Altri oneri diversi di gestione da ATS/ASST/IRCCS della Regione	€	
C.1 Interessi attivi		
Interessi attivi verso ATS-ASST-Fondazioni della Regione	€	
C.3 Interessi passivi		
Interessi passivi verso ATS-ASST-Fondazioni della Regione	€	
E.1) Proventi Straordinari		
Sopravvenienze attive verso ATS/ASST/Fondazioni della Regione	€	
Insussistenze attive verso ATS/ASST/Fondazioni della Regione	€	
Sopravvenienze passive verso ATS/ASST/Fondazioni della Regione relative alla mobilità intraregionale	€	
E.2) Oneri Straordinari		
Insussistenze passive verso ATS/ASST/Fondazioni della Regione relative alla mobilità intraregionale	€	
Altre sopravvenienze passive verso ATS/ASST/Fondazioni della Regione	€	
Insussistenze passive verso ATS/ASST/Fondazioni della Regione	€	

RL S.r.l. B.A.

COD_CODE	COD_CODE_OUT	Dettaglio nota integrativa di: ATS DELLA VAL PADANA - Preventivo 2023		TOTALE N.I.	TOTALE FOGLIO CONS	Codice Azienda	ATS DELLA CITTA' METROPOLITANA DI MILANO	ATS DELL'INSUBRIA	ATS DELLA MONTAGNA	ATS DELLA BRIANZA	ATS DI BERGAMO	ATS DI BRESCIA	ATS DELLA VAL PADANA	ATS DI PAVIA	ASST GRANDE OSPEDALE METROPOLITANO NIGUARDA	ASST SANTI PAOLO E CARLO	ASST FATEBENEFRATELLI SACCO	ASST CENTRO SPECIALISTICO ORTOPEDICO TRAUMATOLOGIC	ASST OVEST MILANESE	ASST RHODENSE	ASST NORD MILANO	ASST MELEGNANO E DELLA MARTESANA	ASST DI LODI
		(Valori in Euro)			327		321	322	323	324	325	326	327	328	701	702	703	704	705	706	707	708	709
		A.1. Contributi in conto esercizio.																					
40102040010000	4.10.10.20.030.010.00.000	Contributi vincolati da ATS/ASST/Fondazioni della Regione (extra fondo)	€		0	327																	
40102040020000	4.10.10.20.030.020.00.000	Altri contributi da ATS/ASST/Fondazioni della Regione (extra fondo)	€		0	327																	
		A.2. Proventi e ricavi diversi.																					
40201010010000	4.10.20.10.010.010.00.000	Ricavi per prestazioni drg per la ATS di appartenza	€		0	327																	
40201010020000	4.10.20.10.010.020.00.000	Ricavi per prestazioni drg per altre ATS lombarde	€		0	327																	
40201010040010	4.10.20.10.010.070.02.000	(ricavi per prestazioni drg relativo agli stranieri - codice onere - 9)	€		0	327																	
40201020010010	4.10.20.10.020.010.01.000	Ricavi per prestazioni attivita' ambulatoriale per la ATS di appartenenza) - escluso PS non seguito ricovero	€		0 327																		
40201020010020	4.10.20.10.020.010.02.000	Ricavi per prestazioni di pronto soccorso non seguite da ricovero per la ATS di appartenenza	€		0 327																		
40201020020010	4.10.20.10.020.020.01.000	Ricavi per prestazioni attivita' ambulatoriale per altre ATS lombarde) - escluso PS non seguito ricovero	€		0 327																		
40201020020020	4.10.20.10.020.020.02.000	Ricavi per prestazioni di pronto soccorso non seguite da ricovero per altre ATS lombarde	€		0 327																		
40201020040020	4.10.20.10.020.070.02.000	(ricavi per prestazioni attivita' ambulatoriale per stranieri - codice onere - 9)	€		0	327																	
40201020050000	4.10.20.10.020.075.00.000	(ricavi per prestazioni attivita' ambulatoriale per carcerati)	€		0	327																	
40201020060010	4.10.20.10.020.110.00.000	Ricavi per prestazioni di "screening" ATS di appartenenza	€		0	327																	
40201020060020	4.10.20.10.020.120.00.000	Ricavi per prestazioni di "screening" altre ATS della Regione	€		0	327																	
40201020060040	4.10.20.10.020.170.00.000	(ricavi per prestazioni di "screening" per stranieri)	€		0	327																	
40201020070010	4.10.20.10.020.210.00.000	Ricavi per Neuro-psichiatria Infantile (Uonpia) per la ATS di appartenenza	€		0	327																	
40201020070011	4.10.20.10.020.210.11.000	(ricavi per attività progettuali di Neuro-psichiatria Infantile da pubblico)	€		0	327																	
40201020070020	4.10.20.10.020.220.00.000	Ricavi per Neuro-psichiatria Infantile (Uonpia) per altre ATS lombarde	€		0	327																	
40201020080020	4.10.20.10.020.270.02.000	(ricavi per Neuro-psichiatria Infantile (Uonpia) per Stranieri - codice onere - 9)	€		0	327																	
40201030010000	4.10.20.10.030.010.00.000	Ricavi per attivita' di psichiatria (circ. 46/san) per la ATS di appartenenza	€		0	327																	
40201030020000	4.10.20.10.030.020.00.000	Ricavi per attivita' di psichiatria (circ. 46/san) per altre ATS lombarde	€		0	327																	
40201030020100	4.10.20.10.030.020.00.100	(ricavi per attività progettuali di psichiatria da pubblico)	€		0	327																	
40201030040000	4.10.20.10.030.070.00.000	(ricavi per attivita' di psichiatria (circ. 46/san) stranieri)	€		0	327																	
40201040010010	4.10.20.10.040.010.01.000	Ricavi per farmaci File F (escluso HCV) per la ATS di appartenenza	€		0	327																	
40201040010020	4.10.20.10.040.010.02.000	Ricavi per farmaci HCV per la ATS di appartenenza	€		0	327																	
40201040020010	4.10.20.10.040.020.01.000	Ricavi per farmaci File F (escluso HCV) per altre ATS lombarde	€		0	327																	
40201040020020	4.10.20.10.040.020.02.000	Ricavi per farmaci HCV per altre ATS lombarde	€		0	327																	
40201040040010	4.10.20.10.040.070.01.000	(ricavi per i farmaci File F (escluso HCV) per stranieri)	€		0	327																	
40201040040020	4.10.20.10.040.070.02.000	(ricavi per i farmaci HCV per stranieri)	€		0	327																	
40201040050010	4.10.20.10.040.080.01.000	Ricavi per i farmaci File F (escluso HCV) per carcerati (per conto Istituti penitenziari)	€		0 327																		
40201040050020	4.10.20.10.040.080.02.000	Ricavi per i farmaci HCV per carcerati (per conto Istituti penitenziari)	€		0	327																	
40201050010000	4.10.20.10.050.010.00.000	Ricavi per farmaci erogati in "Doppio Canale" per ATS di appartenenza	€		0	327																	
40201050020000	4.10.20.10.050.020.00.000	Ricavi per farmaci erogati in "Doppio Canale" per altre ATS lombarde	€		0	327																	
40201050040000	4.10.20.10.050.070.00.000	(ricavi per farmaci erogati in "Doppio Canale" per stranieri)	€		0	327																	
40201060010000	4.10.20.10.060.010.00.000	Ricavi per farmaci erogati in "Primo ciclo" per ATS di appartenenza	€		0	327																	
40201060020000	4.10.20.10.060.020.00.000	Ricavi per farmaci erogati in "Primo ciclo" per altre ATS lombarde	€		0	327																	
40201060040000	4.10.20.10.060.070.00.000	(ricavi per farmaci erogati in "Primo ciclo" per stranieri)	€		0	327																	
40201070010000	4.10.20.10.100.010.00.000	Prestazioni di servizi MMG, PLS, Continuità assistenziale per ATS di appartenenza	€		0 327																		
40201070020000	4.10.20.10.100.020.00.000	Prestazioni di servizi MMG, PLS, Continuità assistenziale per altre ATS lombarde	€		0 327																		
40201080010000	4.10.20.10.110.010.00.000	Prestazioni servizi farmaceutica convenzionata per ATS di appartenenza	€		0	327																	
40201080020000	4.10.20.10.110.020.00.000	Prestazioni servizi farmaceutica convenzionata per altre ATS lombarde	€		0	327																	
40201090010000	4.10.20.10.120.010.00.000	Prestazioni termali per ATS di appartenenza	€		0	327																	
40201090020000	4.10.20.10.120.020.00.000	Prestazioni termali per altre ATS lombarde	€		0	327																	
40201100010000	4.10.20.10.130.010.00.000	Prestazioni di trasporto ambulanze et elisoccorso per ATS di appartenenza	€		0	327																	
40201100030010	4.10.20.10.130.021.00.000	Prestazioni di assistenza integrativa per ATS di appartenenza	€		0	327																	
40201100030020	4.10.20.10.130.022.00.000	Prestazioni di assistenza integrativa per altre ATS lombarde	€		0	327																	
40201100040010	4.10.20.10.130.023.00.000	Prestazioni di assistenza protesica per ATS di appartenenza	€		0	327																	
40201100040020	4.10.20.10.130.024.00.000	Prestazioni di assistenza protesica per altre ATS lombarde	€		0	327																	
40201100050010	4.10.20.10.130.025.00.000	Prestazioni di assistenza riabilitativa extraospedaliera per ATS di appartenenza	€		0 327																		
40201100050020	4.10.20.10.130.026.00.000	Prestazioni di assistenza riabilitativa extraospedaliera per altre ATS lombarde	€		0	327																	
40201100060010	4.10.20.10.130.027.00.000	Ricavi per cessioni di emocomponenti e cellule staminali di produzione regionale VS ATS, ASST, IRCCS della Regione	€		0 327																		
40201100060020	4.10.20.10.130.028.00.000	Ricavi per cessioni di emocomponenti e cellule staminali NON di produzione regionale VS ATS, ASST, IRCCS della Regione	€		0 327																		
40201100070010	4.10.20.10.130.029.00.000	Prestazioni assistenza domiciliare integrata (ADI) per ATS di appartenenza	€		0	327																	
40201100070020	4.10.20.10.130.030.00.000	Prestazioni assistenza domiciliare integrata (ADI) per altre ATS lombarde	€		0	327																	
40201110010000	4.10.20.10.190.010.00.000	Altre prestazioni sanitarie v/ATS di appartenenza	€		0	327																	
40201110010100	4.10.20.10.190.012.00.000	Subacuti v/ATS di appartenenza	€		0	327																	
40201110010200	4.10.20.10.190.014.00.000	Nuove Reti Sanitarie v/ATS di appartenenza	€		0	327																	
40201110020000	4.10.20.10.190.020.00.000	Altre prestazioni sanitarie verso altre ATS/ASST/Fondazioni lombardi	€		0	327																	
40201110030000	4.10.20.10.190.021.00.000	Ricavi per prestazioni di cure palliative domiciliari per ATS di appartenenza	€		0	327																	
40201110040000	4.10.20.10.190.022.00.000	Ricavi per prestazioni di cure palliative domiciliari per altre ATS lombarde	€		0	327																	
40201110043000	4.10.20.10.190.023.00.000	Ricavi per prestazioni di cure palliative residenziali per ATS di appartenenza	€		0	327																	
40201110046000	4.10.20.10.190.024.00.000	Ricavi per prestazioni di cure palliative residenziali per altre ATS lombarde	€		0	327																	
40201110020100	4.10.20.10.190.025.00.000	Subacuti v/altre ATS/ASST/IRCCS	€		0	327																	
40201110020200	4.10.20.10.190.026.00.000	Nuove Reti Sanitarie v/altre ATS/ASST/IRCCS	€		0	327																	
40201120010000	4.10.20.10.200.010.00.000	Altre prestazioni socio sanitarie v/ ATS di appartenenza	€		0	327																	
40201120020000	4.10.20.10.200.015.00.000	Ricavi per Voucher socio-sanitari ATS della Regione	€		0 327																		
40201120030000	4.10.20.10.200.020.00.000	Altre prestazioni socio sanitarie verso altre ATS/ASST/Fondazioni lombardi	€		0 327																		
40201140010000	4.10.20.10.300.010.00.000	Ricavi per consulenza sanitaria per ATS di appartenenza	€		0	327																	
40201140020000	4.10.20.10.300.020.00.000	Ricavi per consulenza sanitaria v/altre ATS-ASST-Fondazioni della Regione	€		0	327																	
40201160050000	4.10.20.10.500.120.00.000	Ricavi per servizi di consulenza sanitaria in area pagamento (art. 55 c.1 lett. c) d) ed ex art. 57-58 CCNL) verso ATS-ASST-Fondazioni della Regione	€		0 327																		
40201160070000	4.10.20.10.500.220.00.000	Ricavi per prestazioni sanitarie intramoenia - Altro verso ATS-ASST-Fondazioni	€		0	327																	
40201210010000	4.10.20.10.600.800.00.000	Ricavi di ATS per attività di prevenzione, salute ambiente di lavoro, igiene pubblica ed ambientale verso ATS/ASST/Fondazioni della Regione	€		0 327																		
40201220020000	4.10.20.10.650.020.00.000	Ricavi di ATS per sanzioni amministrative art. 12-bis, L.R. 31/1997 ATS/ASST/Fondazioni della Regione	€		0 327																		
40201220030000	4.10.20.10.650.030.00.000	(Ricavi per Tamponi v/altre ATS-ASST-Fondazioni della Regione)	€		0	327																	
40201220030100	4.10.20.10.650.034.00.000	(Ricavi per tamponi v/ATS di appartenenza)	€		0	327																	
40201220040000	4.10.20.10.650.040.00.000	(Ricavi per vaccinazioni v/ATS di appartenenza)	€		0	327																	
40202050020000	4.10.20.20.050.020.00.000	Ricavi per formazione verso ATS/ASST/Fondazioni della Regione	€		0	327																	
40202070010000	4.10.20.20.080.010.00.000	Altri ricavi per prestazioni non sanitarie verso ATS/ASST/Fondazioni della Regione	€		0 327																		
40202070020000	4.10.20.20.080.011.00.000	Altri concorsi, recuperi e rimborsi da parte della Regione - GSA	€		0	327																	
40203040000000	4.10.20.30.080.010.00.000	Altri proventi diversi verso ATS/ASST/Fondazioni della Regione	€		0	327																	
		A.3) Concorsi, recuperi, rimborsi per attività tipiche.																					
40302010010000	4.10.30.20.010.010.00.000	Rimborso personale comandato e convenzionato c/o ATS/ASST/Fondazioni della Regione	€		0 327																		
40302020010000	4.10.30.20.020.010.00.000	(Rimborsi per Cessione di farmaci ed emoderivati verso ATS/ASST/Fondazioni della Regione fuori dal circuito SCR)	€		0 327																		
40302020020000	4.10.30.20.020.012.00.000	(Rimborsi per Cessione di farmaci ed emoderivati verso ATS/ASST/Fondazioni della Regione nel circuito SCR)	€		0 327																		
40302030010000	4.10.30.20.030.010.00.000	(Rimborsi per Cessione di sangue ed emocomponenti verso ATS/ASST/Fondazioni della Regione nel circuito SRC)			0 327																		
40302030010100	4.10.30.20.030.010.00.100	(Rimborsi per Cessione di sangue ed emocomponenti verso ATS/ASST/Fondazioni della Regione fuori dal circuito SRC)	€		0 327																		
40302030010200	4.10.30.20.030.010.00.200	(Rimborsi per cessione di Staminali e tessuti ATS/ASST/Fondazioni della Regione)			0 327																		
40302040010000	4.10.30.20.040.010.00.000	Rimborso per acquisto altri beni da parte di ATS/ASST/Fondazioni della Regione	€		0 327																		
40302050010000	4.10.30.20.050.010.00.000	Altri concorsi, recuperi e rimborsi per attività tipiche da parte di ATS/ASST/Fondazioni della Regione	€		0 327																		
		B.1) Acquisti di beni																					
50101010040010	4.20.05.10.010.810.00.000	Farmaceutici: Specialità Medicinali da ATS/ASST/Fondazioni della Regione	€		0	327																	
50101010040020	4.20.05.10.010.820.00.000	Farmaceutici: Specialità Medicinali (Doppio Canale ex Nota CUF 37) da ATS/ASST/Fondazioni della Regione	€		0 327																		
50101020030000	4.20.05.10.020.810.00.000	Farmaceutici: Ossigeno da ATS/ASST/Fondazioni della Regione	€		0	327																	
50101020040000	4.20.05.10.020.820.00.000	Farmaceutici: Ossigeno (Doppio Canale) da ATS/ASST/Fondazioni della Regione	€		0 327																		
50101040030010	4.20.05.10.030.910.00.000	(Emoderivati di produzione regionale da ATS/ASST/IRCCS/Fondazioni della Regione fuori circuito SRC)	€		0 327																		
50101040030020	4.20.05.10.030.920.00.000	(Emoderivati di produzione regionale da ATS/ASST/IRCCS/Fondazioni della Regione nel circuito SRC)	€		0 327																		
50101130030000	4.20.05.10.130.810.00.000	(Sangue ed emocomponenti da ATS/ASST/Fondazioni della Regione nel circuito SRC)	€		0 327																		
50101130030100	4.20.05.10.130.810.00.100	(Sangue ed emocomponenti da ATS/ASST/Fondazioni della Regione fuori dal circuito SRC)	€		0 327																		
50101130030200	4.20.05.10.130.810.00.200	(Staminali e tessuti da ATS/ASST/Fondazioni della Regione)	€		0 327																		
50101150010010	4.20.05.10.800.811.00.000	Altri beni e prodotti sanitari Prodotti farmaceutici ed emoderivati) da ATS/ASST/Fondazioni della Regione	€		0 327																		
50101150010020	4.20.05.10.800.812.00.000	Altri beni e prodotti sanitari Sangue ed emocomponenti) da ATS/ASST/Fondazioni della Regione	€		0 327																		
50101150020000	4.20.05.10.800.813.00.000	Altri beni e prodotti sanitari (Dispositivi Medici) da ATS/ASST/Fondazioni della Regione)	€		0 327																		
50101150030000	4.20.05.10.800.814.00.000	Altri beni e prodotti sanitari (Prodotti dietetici) da ATS/ASST/Fondazioni della Regione	€		0 327																		
50101150040000	4.20.05.10.800.815.00.000	Altri beni e prodotti sanitari (Materiali per la profilassi - vaccini) da ATS/ASST/Fondazioni della Regione			0 327																		
50101150050000	4.20.05.10.800.816.00.000	Altri beni e prodotti sanitari (Prodotti chimici) da ATS/ASST/Fondazioni della Regione	€		0 327																		
50101150060000	4.20.05.10.800.817.00.000	Altri beni e prodotti sanitari Materiali e prodotti per uso veterinario) da ATS/ASST/Fondazioni della Regione	€		0 327																		
50101150070000	4.20.05.10.800.818.00.000	Altri beni e prodotti sanitari Altri beni e prodotti sanitari) da ATS/ASST/Fondazioni della Regione	€		0 327																		
50102070020000	4.20.05.20.800.810.00.000	Altri beni non sanitari da ATS/ASST/Fondazioni della Regione	€		0	327																	
50201010070010	4.20.10.10.010.110.00.000	Assistenza per medicina di base convenzionata: da strutture pubbliche ubicate nel proprio territorio: ASST/Fondazioni pubbliche	€		0 327																		
50201010070020	4.20.10.10.010.120.00.000	Assistenza per medicina di base convenzionata: da strutture pubbliche ubicate in altre province della Regione: ATS/ASST/Fondazioni pubbliche	€		0 327																		
50201020010030	4.20.10.10.020.010.21.000	Acquisti di servizi sanitari per farmaceutica: da strutture pubbliche ubicate nel proprio territorio: ASST/Fondazioni pubbliche	€		0 327																		
50201020010040	4.20.10.10.020.010.22.000	Acquisti di servizi sanitari per farmaceutica: da strutture pubbliche ubicate in altre province della Regione: ATS/ASST/Fondazioni pubbliche	€		0 327																		
		B.2) Acquisti di servizi																					
50201030010010	4.20.10.10.030.010.10.011	Acquisto di prestazioni ambulatoriali da strutture pubbliche ubicate nel proprio territorio: ASST/ATS/Fondazioni pubbliche) - escluso PS non seguito da ricovero	€		0 327																		
50201030010020	4.20.10.10.030.010.10.012	Acquisto di prestazioni di pronto soccorso non seguite da ricovero di strutture pubbliche ubicate nel proprio territorio: ASST/ATS/Fondazioni pubbliche	€		0 327																		
50201030030010	4.20.10.10.030.010.10.031	Acquisto di prestazioni ambulatoriali in strutture pubbliche ubicate in altre province della Lombardia: ASST/ATS/Fondazioni pubbliche - escluso PS non seguito da ricovero	€		0 327																		
50201030030020	4.20.10.10.030.010.10.032	acquisto di prestazioni di pronto soccorso non seguite da ricovero in strutture pubbliche ubicate in altre province della Lombardia: ASST/ATS/Fondazioni pubbliche	€		0 327																		

A.T.I.P.A.L.

50201030150010	4.20.10.10.030.030.10.010	Prestazioni di "screening" in strutture pubbliche ubicate nel proprio territorio: ASST/ATS/Fondazioni pubbliche	€		0	327																	
50201030150030	4.20.10.10.030.030.10.030	Prestazioni di "screening" in strutture pubbliche ubicate in altre province della Lombardia: ASST/ATS/Fondazioni pubbliche	€		0	327																	
50201030170010	4.20.10.10.030.040.10.010	Acquisto di prestazioni di Neuro-psichiatria Infantile (Uonpia) in strutture pubbliche ubicate nel proprio territorio: ASST/IATS/Fondazioni pubbliche	€		0	327																	
50201030170030	4.20.10.10.030.040.10.030	Acquisto di prestazioni di Neuro-psichiatria Infantile (Uonpia) in strutture pubbliche ubicate in altre province della Lombardia: ASST/ATS/Fondazioni pubbliche	€		0	327																	
50201030170031	4.20.10.10.030.040.10.031	(acquisto prestazioni per progettualità di Neuro-psichiatria Infantile da pubblico)	€		0	327																	
50201040010010	4.20.10.10.040.005.10.000	Acquisti di servizi sanitari per assistenza riabilitativa da struture pubbliche ubicate nel proprio territorio: ASST/Fondazioni pubbliche	€		0	327																	
50201040010020	4.20.10.10.040.005.20.000	Acquisti di servizi sanitari per assistenza riabilitativada strutture pubbliche ubicate in altre province della Regione: ATS/ASST/Fondazioni pubbliche	€		0	327																	
50201050080010	4.20.10.10.050.460.00.000	Acquisto di prestazioni relative all'Assistenza Integrativa da strutture pubbliche ubicate nel proprio territorio: ATS/ASST/Fondazioni pubbliche	€		0	327																	
50201050080020	4.20.10.10.050.470.00.000	Acquisto di prestazioni relative all'Assistenza Integrativa da strutture pubbliche ubicate in altre province della Regione: ATS/ASST/Fondazioni pubbliche	€		0	327																	
50201050100010	4.20.10.10.050.510.00.000	Acquisto di prestazioni relativa all'Assistenza Protesica da strutture pubbliche ubicate nel proprio territorio: ATS/ ASST/Fondazioni pubbliche	€		0	327																	
50201050100020	4.20.10.10.050.520.00.000	Acquisto di prestazioni relative all'Assistenza Protesica da strutture pubbliche			0	327																	
50201060010010	4.20.10.10.060.010.10.000	Acquisto di Drg da strutture pubbliche ubicate nel proprio territorio: ASST/Fondazioni pubbliche	€		0	327																	
50201060010030	4.20.10.10.060.010.30.000	Acquisto di Drg da strutture pubbliche ubicate in altre province della Lombardia:			0	327																	
50201070010010	4.20.10.10.070.010.10.000	Acquisto di prestazioni di psichiatria in strutture pubbliche ubicate nel proprio territorio: ASST/Fondazioni pubbliche	€		0	327																	
50201070010030	4.20.10.10.070.010.30.000	Acquisto di prestazioni di psichiatria in strutture pubbliche ubicate in altre province			0	327																	
50201070010031	4.20.10.10.070.010.31.000	(acquisto prestazioni per progettualità psichiatria da pubblico)			0	327																	
50201080010010	4.20.10.10.080.010.10.000	Acquisto farmaci file F da strutture pubbliche ubicate nel proprio territorio: ASST/Fondazioni pubbliche	€		0	327																	
50201080010030	4.20.10.10.080.010.30.000	Acquisto farmaci file F da strutture pubbliche ubicate in altre province della Regione: ATS/ASST/Fondazioni pubbliche	€		0	327																	
50201080010050	4.20.10.10.080.010.50.000	Acquisto farmaci file F da Istituti penitenziari (anche per il tramite di ASST/Fondazioni pubbliche)	€		0	327																	
50201080030010	4.20.10.10.080.030.10.000	Acquisto farmaci "Doppio canale" (ex Nota CUF 37 più ossigeno) da strutture pubbliche ubicate nel proprio territorio (rimborso farmaco più servizio): ASST/Fondazioni pubbliche	€		0	327																	
50201080030030	4.20.10.10.080.030.30.000	Acquisto farmaci "Doppio canale" (ex Nota CUF 37 più ossigeno) da strutture pubbliche ubicate in altre province (rimborso farmaco più servizio): ATS/ASST/Fondazioni pubbliche			0	327																	
50201080050010	4.20.10.10.080.050.10.000	Acquisto farmaci "Primo Ciclo" da strutture pubbliche ubicate nel proprio territorio: ASST/Fondazioni pubbliche	€		0	327																	
50201080050030	4.20.10.10.080.050.30.000	Acquisto farmaci "Primo Ciclo" da strutture pubbliche ubicate in altre province			0	327																	
50201090020010	4.20.10.10.090.040.00.000	Acquisto di prestazioni termali da strutture pubbliche ubicate nel proprio territorio: ASST/Fondazioni pubbliche	€		0	327																	
50201090020020	4.20.10.10.090.050.00.000	Acquisto di prestazioni termali da strutture pubbliche da strutture pubbliche ubicate			0	327																	
50201100030000	4.20.10.10.100.010.30.000	Acquisto di prestazioni trasporto sanitari da strutture pubbliche ubicate nel proprio territorio: ASST/Fondazioni pubbliche	€		0	327																	
50201100040000	4.20.10.10.100.010.40.000	Acquisto di prestazioni trasporto sanitari da strutture pubbliche da strutture pubbliche ubicate in altre province della Regione: ATS/ASST/Fondazioni pubbliche	€		0	327																	
50201110040050	4.20.10.10.110.010.40.050	Acquisto di voucher sociosanitari da ATS/ASST/Fondazioni della Regione	€		0	327																	
50201110050010	4.20.10.10.110.010.80.010	Altri acquisti di prestazioni di servizi socio sanitari da ATS/ASST/Fondazioni della Regione	€		0	327																	
50201110050030	4.20.10.10.110.010.80.110	Altri acquisti di prestazioni di servizi socio assistenziali da ATS/ASST/Fondazioni della Regione	€		0	327																	
50201110010100	4.20.10.10.110.010.10.120	Acquisto di prestazioni di Cure Palliative Domiciliari vs ATS di appartenza (gestiti da ASST)	€		0	327																	
50201110010120	4.20.10.10.110.010.10.140	Acquisto di prestazioni di Cure Palliative Residenziali verso ATS di appartenenza (gestite da ASST)	€		0	327																	
50201110020100	4.20.10.10.110.010.20.120	Acquisto di prestazioni di Cure Palliative Domiciliari verso Altre ATS (gestite da ASST)	€		0	327																	
50201110020120	4.20.10.10.110.010.20.140	Acquisto di prestazioni di Cure Palliative Residenziali verso Altre ATS della Regione (gestite da ASST)	€		0	327																	
50201110050040	4.20.10.10.110.010.80.120	(Altri costi per prestazioni di servizi socio assistenziali da pubblico)	€		0	327																	
50201110070100	4.20.10.10.110.020.20.120	Acquisto di prestazioni socio sanitarie integrate da RSA gestite da ASST (ATS/ASST/Fondazioni della Regione	€		0	327																	
50201110070110	4.20.10.10.110.020.20.130	Acquisto di prestazioni socio sanitarie integrate da CDI gestiti da ASST (ATS/ASST/Fondazioni della Regione)	€		0	327																	
50201110070120	4.20.10.10.110.020.20.140	Acquisto di prestazioni socio sanitarie integrate da RSD gestite da ASST (ATS/ASST/Fondazioni della Regione	€		0	327																	
50201110070130	4.20.10.10.110.020.20.150	Acquisto di prestazioni socio sanitarie integrate da CDD gestiti da ASST (ATS/ASST/Fondazioni della Regione	€		0	327																	
50201110070140	4.20.10.10.110.020.20.160	Acquisto di prestazioni socio sanitarie integrate da hospice gestiti da ASST (ATS/ASST/Fondazioni della Regione)	€		0	327																	
50201110070150	4.20.10.10.110.020.20.161	Acquisto di prestazioni di Assistenza domiciliare integrata ADI) gestiti da ASST verso ATS di appartenenza	€		0	327																	
50201110070160	4.20.10.10.110.020.20.162	Acquisto di prestazioni di Assistenza domiciliare integrata ADI) gestiti da ASST verso altre ATS della Regione	€		0	327																	
50201110070170	4.20.10.10.110.020.20.163	Acquisto di Altre prestazioni sanitarie e sociosanitarie a rilevanza sanitaria UCP Domiciliare) da ASST verso ATS di appartenenza	€		0	327																	
50201110070180	4.20.10.10.110.020.20.164	Acquisto di Altre prestazioni sanitarie e sociosanitarie a rilevanza sanitaria (UCP Domiciliare) da ASST verso altre ATS della Regione	€		0	327																	
50201120050000	4.20.10.10.120.025.00.000	Servizi di consulenza sanitaria in area pagamento (art. 55 c.1 lett. c) d) ed ex art. 57-58 CCNL) - attività v/ATS-ASST-Fondazioni della Regione	€		0	327																	
50201120070000	4.20.10.10.120.035.00.000	Servizi di consulenza sanitaria in area pagamento (art. 55 c.2 CCNL) v/ATS-ASST-Fondazioni della Regione	€		0	327																	
50201120080000	4.20.10.10.120.040.00.000	Costi per prestazioni sanitarie intramoenia - Altro verso ATS-ASST-Fondazioni della Regione	€		0	327																	
50201130010060	4.20.10.10.130.010.35.000	Altre Contribuzioni Passive e sussidi verso altre ATS/ASST/Fondazioni della Regione	€		0	327																	
50201140010010	4.20.10.10.140.010.10.000	Consulenze sanitarie da ATS/ASST/Fondazioni della Regione	€		0	327																	
50201140010020	4.20.10.10.140.010.15.000	Consulenze socio-sanitarie da ATS/ASST/Fondazioni della Regione	€		0	327																	
50201140010030	4.20.10.10.140.010.20.000	Consulenze scientifiche da ATS/ASST/Fondazioni della Regione	€		0	327																	
50201140030010	4.20.10.10.140.030.10.000	Rimborso degli oneri stipendiali del personale sanitario che presta servizio in azienda in posizione di comando in ATS/ASST/Fondazioni della Regione	€		0	327																	
50201150010010	4.20.10.10.150.010.10.000	Altre prestazioni per servizi sanitari da ATS/ASST/Fondazioni della Regione	€		0	327																	
50201150010020	4.20.10.10.150.010.15.000	Altre prestazioni per servizi socio sanitari da ATS/ASST/Fondazioni della Regione	€		0	327																	
50201150010041	4.20.10.10.150.010.21.000	(Costi per tamponi v/ATS/ASST/IRCCS)	€		0	327																	
50201150010042	4.20.10.10.150.010.22.000	(Costi per vaccinazioni v/ASST/IRCCS del territorio)	€		0	327																	
50201150010043	4.20.10.10.150.010.23.000	Altre prestazioni per Nuove Reti Sanitarie da ATS/ASST/Fondazioni della Regione	€		0	327																	
50201150010044	4.20.10.10.150.010.24.000	Altre prestazioni per subacuti da ATS/ASST/Fondazioni della Regione	€		0	327																	
50201150030040	4.20.10.10.150.900.10.400	Ricoveri Costi - Mobilità passiva internazionale rilevata dalle ATS verso le ASST/IRCCS della Regione	€		0	327																	
50201150030050	4.20.10.10.150.900.10.500	Ambulatoriale Costi - Mobilità passiva internazionale rilevata dalle ATS verso le ASST/IRCCS della Regione	€		0	327																	
50201150030060	4.20.10.10.150.900.10.600	Altre prestazioni sanitarie Costi - Mobilità passiva internazionale rilevata dalle ATS verso le ASST/IRCCS della Regione	€		0	327																	
50202010100010	4.20.10.20.010.040.10.000	Acquisto di altri servizi non sanitari da ATS/ASST/Fondazioni della Regione	€		0	327																	
50202020010010	4.20.10.20.020.010.10.010	Consulenze non sanitarie da ATS/ASST/Fondazioni della Regione	€		0	327																	
50202020040010	4.20.10.20.020.030.10.000	Rimborso degli oneri stipendiali del personale non sanitario che presta servizio in azienda in posizione di comando in ATS/ASST/Fondazioni della Regione	€		0	327																	
50202030020000	4.20.10.20.030.020.00.000	Formazione esternalizzata da ATS/ASST/Fondazioni della Regione	€		0	327																	
		B.3) Manutenzione e riparazione (ordinaria esternalizzata)																					
50380000000000	4.20.15.90.000.000.00.000	Manutenzioni e riparazioni da ATS/ASST/Fondazioni della Regione	€		0	327																	
		B.4) Godimento di beni di terzi																					
50450010000000	4.20.20.80.010.000.00.000	Locazioni e noleggi da ATS/ASST/Fondazioni della Regione	€		0	327																	
		B.9 Oneri diversi di gestione																					
50940020000000	4.20.30.40.012.000.00.000	Indennità, rimborso spese e oneri sociali per il direttore generale, direttore sanitario, direttore amministrativo e componenti del collegio sindacale v/ATS-ASST-Fondazioni d/Regione	€		0	327																	
50940040000000	4.20.30.40.022.000.00.000	Indennità, rimborso spese e oneri sociali per il direttore scientifico a carico del Bilancio ricerca v/ATS-ASST-Fondazioni d/Regione	€		0	327																	
50940060000000	4.20.30.40.032.000.00.000	Indennità, rimborso spese e oneri sociali per il direttore sociale a carico del Bilancio sociale v/ATS-ASST-Fondazioni d/Regione	€		0	327																	
50950020000000	4.20.30.50.020.000.00.000	Sanzioni verso ATS della Regione	€		0	327																	
50960020000000	4.20.30.90.095.000.00.000	Altri oneri diversi di gestione da ATS/ASST/IRCCS della Regione	€		0	327																	
		C.1 Interessi attivi																					
61050010000000	5.10.10.30.090.000.00.000	Interessi attivi verso ATS-ASST-Fondazioni della Regione	€		0	327																	
		C.3 Interessi passivi																					
63030050000000	5.20.10.30.080.000.00.000	Interessi passivi verso ATS-ASST-Fondazioni della Regione	€		0	327																	
		E.1) Proventi Straordinari																					
81010030010010	7.10.30.10.100.000.00.000	Sopravvenienze attive verso ATS/ASST/Fondazioni della Regione	€		0	327																	
81010030010020	7.10.30.10.200.000.00.000	Insussistenze attive verso ATS/ASST/Fondazioni della Regione	€		0	327																	
82010030010010	7.20.40.10.100.000.00.000	Sopravvenienze passive verso ATS/ASST/Fondazioni della Regione relative alla mobilità intraregionale	€		0	327																	
82010030010020	7.20.40.10.200.000.00.000	Insussistenze passive verso ATS/ASST/Fondazioni della Regione relative alla mobilità intraregionale	€		0	327																	
82010040010010	7.20.40.15.100.000.00.000	Altre sopravvenienze passive verso ATS/ASST/Fondazioni della Regione	€		0	327																	
82010040010020	7.20.40.15.200.000.00.000	Insussistenze passive verso ATS/ASST/Fondazioni della Regione	€		0	327																	

Copia tratta da R.I.B.A.

Dettaglio nota integrativa di: ATS DELLA VAL PADANA - Preventivo 2023		ASST DEI SETTE LAGHI	ASST DELLA VALLE OLONA	ASST LARIANA	ASST DELLA VALTELLINA E DELL'ALTO LARIO	ASST DELLA VALCAMONICA	ASST DI LECCO	ASST DI VIMERCATE	ASST PAPA GIOVANNI XXIII	ASST DI BERGAMO OVEST	ASST DI BERGAMO EST	ASST DEGLI SPEDALI CIVILI DI BRESCIA	ASST DELLA FRANCIACORTA	ASST DEL GARDA	ASST DI CREMONA	ASST DI MANTOVA	ASST DI CREMA	ASST DI PAVIA	INRCA CENTRO PER LE BRONC. - CASATENOVO	IRCCS ISTITUTO NAZIONALE DEI TUMORI	IRCCS ISTITUTO NEUROLOGICO CARLO BESTA	IRCCS POLICLINICO SAN MATTEO	IRCCS OSPEDALE POLICLINICO DI MILANO	IRCCS SAN GERARDO DEI TINTORI	AZIENDA REGIONALE EMERGENZA URGENZA (AREU)
(Valori in Euro)		710	711	712	713	714	715	717	718	719	720	721	722	723	724	725	726	727	920	922	923	924	925	926	993
A.1. Contributi in conto esercizio.																									
Contributi vincolati da ATS/ASST/Fondazioni della Regione (extra fondo)	€																								
Altri contributi da ATS/ASST/Fondazioni della Regione (extra fondo)	€																								
A.2. Proventi e ricavi diversi.																									
Ricavi per prestazioni drg per la ATS di appartenza	€																								
Ricavi per prestazioni drg per altre ATS lombarde	€																								
(ricavi per prestazioni drg relativo agli stranieri - codice onere - 9)	€																								
Ricavi per prestazioni attivita' ambulatoriale per la ATS di appartenenza) - escluso PS non seguito ricovero	€																								
Ricavi per prestazioni di pronto soccorso non seguite da ricovero per la ATS di appartenenza	€																								
Ricavi per prestazioni attivita' ambulatoriale per altre ATS lombarde) - escluso PS non seguito ricovero	€																								
Ricavi per prestazioni di pronto soccorso non seguite da ricovero per altre ATS lombarde	€																								
(ricavi per prestazioni attivita' ambulatoriale per stranieri - codice onere - 9)	€																								
(ricavi per prestazioni attivita' ambulatoriale per carcerati)	€																								
Ricavi per prestazioni di "screening" ATS di appartenenza	€																								
Ricavi per prestazioni di "screening" altre ATS della Regione	€																								
(ricavi per prestazioni di "screening" per stranieri)	€																								
Ricavi per Neuro-psichiatria Infantile (Uonpia) per la ATS di appartenenza	€																								
(ricavi per attività progettuali di Neuro-psichiatria Infantile da pubblico)	€																								
Ricavi per Neuro-psichiatria Infantile (Uonpia) per altre ATS lombarde	€																								
(ricavi per Neuro-psichiatria Infantile (Uonpia) per Stranieri - codice onere - 9)	€																								
Ricavi per attivita' di psichiatria (circ. 46/san) per la ATS di appartenenza	€																								
Ricavi per attivita' di psichiatria (circ. 46/san) per altre ATS lombarde	€																								
(ricavi per attività progettuali di psichiatria da pubblico)	€																								
(ricavi per attivita' di psichiatria (circ. 46/san) stranieri)	€																								
Ricavi per farmaci File F (escluso HCV) per la ATS di appartenenza	€																								
Ricavi per farmaci HCV per la ATS di appartenenza	€																								
Ricavi per farmaci File F (escluso HCV) per altre ATS lombarde	€																								
Ricavi per farmaci HCV per altre ATS lombarde	€																								
(ricavi per i farmaci File F (escluso HCV) per stranieri)	€																								
(ricavi per i farmaci HCV per stranieri)	€																								
Ricavi per i farmaci File F (escluso HCV) per carcerati (per conto Istituti penitenziari)	€																								
Ricavi per i farmaci HCV per carcerati (per conto Istituti penitenziari)	€																								
Ricavi per farmaci erogati in "Doppio Canale" per ATS di appartenenza	€																								
Ricavi per farmaci erogati in "Doppio Canale" per altre ATS lombarde	€																								
(ricavi per farmaci erogati in "Doppio Canale" per stranieri)	€																								
Ricavi per farmaci erogati in "Primo ciclo" per ATS di appartenenza	€																								
Ricavi per farmaci erogati in "Primo ciclo" per altre ATS lombarde	€																								
(ricavi per farmaci erogati in "Primo ciclo" per stranieri)	€																								
Prestazioni di servizi MMG, PLS, Continuità assistenziale per ATS di appartenenza	€																								
Prestazioni di servizi MMG, PLS, Continuità assistenziale per altre ATS lombarde	€																								
Prestazioni servizi farmaceutica convenzionata per ATS di appartenenza	€																								
Prestazioni servizi farmaceutica convenzionata per altre ATS lombarde	€																								
Prestazioni termali per ATS di appartenenza	€																								
Prestazioni termali per altre ATS lombarde	€																								
Prestazioni di trasporto ambulanze ed elisoccorso per ATS di appartenenza	€																								
Prestazioni di assistenza integrativa per ATS di appartenenza	€																								
Prestazioni di assistenza integrativa per altre ATS lombarde	€																								
Prestazioni di assistenza protesica per ATS di appartenenza	€																								
Prestazioni di assistenza protesica per altre ATS lombarde	€																								
Prestazioni di assistenza riabilitativa extraospedaliera per ATS di appartenenza	€																								
Prestazioni di assistenza riabilitativa extraospedaliera per altre ATS lombarde	€																								
Ricavi per cessioni di emocomponenti e cellule staminali di produzione regionale VS ATS, ASST, IRCCS della Regione	€																								
Ricavi per cessioni di emocomponenti e cellule staminali NON di produzione regionale VS ATS; ASST, IRCCS della Regione	€																								
Prestazioni assistenza domiciliare integrata (ADI) per ATS di appartenenza	€																								
Prestazioni assistenza domiciliare integrata (ADI) per altre ATS lombarde	€																								
Altre prestazioni sanitarie v/ATS di appartenenza	€																								
Subacuti v/ATS di appartenenza	€																								
Nuove Reti Sanitarie v/ATS di appartenenza	€																								
Altre prestazioni sanitarie verso altre ATS/ASST/Fondazioni lombardi	€																								
Ricavi per prestazioni di cure palliative domiciliari per ATS di appartenenza	€																								
Ricavi per prestazioni di cure palliative domiciliari per altre ATS lombarde	€																								
Ricavi per prestazioni di cure palliative residenziali per ATS di appartenenza	€																								
Ricavi per prestazioni di cure palliative residenziali per altre ATS lombarde	€																								
Subacuti v/altre ATS/ASST/IRCCS	€																								
Nuove Reti Sanitarie v/altre ATS/ASST/IRCCS	€																								
Altre prestazioni socio sanitarie v/ ATS di appartenenza	€																								
Ricavi per Voucher socio-sanitari ATS della Regione	€																								
Altre prestazioni socio sanitarie verso altre ATS/ASST/Fondazioni lombardi	€																								
Ricavi per consulenza sanitaria per ATS di appartenenza	€																								
Ricavi per consulenza sanitaria v/altre ATS-ASST-Fondazioni della Regione	€																								
Ricavi per servizi di consulenza sanitaria in area pagamento (art. 55 c.1 lett. c) d) ed ex art. 57-58 CCNL) verso ATS-ASST-Fondazioni della Regione	€																								
Ricavi per prestazioni sanitarie intramoenia - Altro verso ATS-ASST-Fondazioni	€																								
Ricavi di ATS per attività di prevenzione, salute ambiente di lavoro, igiene pubblica ed ambientale verso ATS/ASST/Fondazioni della Regione	€																								
Ricavi di ATS per sanzioni amministrative art. 12-bis, L.R. 31/1997 ATS/ASST/Fondazioni della Regione	€																								
(Ricavi per Tamponi v/altre ATS-ASST-Fondazioni della Regione)	€																								
(Ricavi per tamponi v/ATS di appartenenza)	€																								
(Ricavi per vaccinazioni v/ATS di appartenenza)	€																								
Ricavi per formazione verso ATS/ASST/Fondazioni della Regione	€																								
Altri ricavi per prestazioni non sanitarie verso ATS/ASST/Fondazioni della Regione	€																								
Altri concorsi, recuperi e rimborsi da parte della Regione - GSA	€																								
Altri proventi diversi verso ATS/ASST/Fondazioni della Regione	€																								
A.3) Concorsi, recuperi, rimborsi per attività tipiche.																									
Rimborso personale comandato e convenzionato c/o ATS/ASST/Fondazioni della Regione	€																								
(Rimborsi per Cessione di farmaci ed emoderivati verso ATS/ASST/Fondazioni della Regione fuori dal circuito SCR)	€																								
(Rimborsi per Cessione di farmaci ed emoderivati verso ATS/ASST/Fondazioni della Regione nel circuito SCR)	€																								
(Rimborsi per Cessione di sangue ed emocomponenti verso ATS/ASST/Fondazioni della Regione nel circuito SRC)																									
(Rimborsi per Cessione di sangue ed emocomponenti verso ATS/ASST/Fondazioni della Regione fuori dal circuito SRC)																									
(Rimborsi per cessione di Staminali e tessuti ATS/ASST/Fondazioni della Regione)																									
Rimborso per acquisto altri beni da parte di ATS/ASST/Fondazioni della Regione	€																								
Altri concorsi, recuperi e rimborsi per attività tipiche da parte di ATS/ASST/Fondazioni della Regione	€																								
B.1) Acquisti di beni																									
Farmaceutici: Specialità Medicinali da ATS/ASST/Fondazioni della Regione	€																								
Farmaceutici: Specialità Medicinali (Doppio Canale ex Nota CUF 37) da ATS/ASST/Fondazioni della Regione	€																								
Farmaceutici: Ossigeno da ATS/ASST/Fondazioni della Regione	€																								
Farmaceutici: Ossigeno (Doppio Canale) da ATS/ASST/Fondazioni della Regione	€																								
(Emoderivati di produzione regionale da ATS/ASST/IRCCS/Fondazioni della Regione fuori circuito SRC)	€																								
(Emoderivati di produzione regionale da ATS/ASST/IRCCS/Fondazioni della Regione nel circuito SRC)	€																								
(Sangue ed emocomponenti da ATS/ASST/Fondazioni della Regione nel circuito SRC)	€																								
(Sangue ed emocomponenti da ATS/ASST/Fondazioni della Regione fuori dal circuito SRC)	€																								
(Staminali e tessuti da ATS/ASST/Fondazioni della Regione)	€																								
Altri beni e prodotti sanitari Prodotti farmaceutici ed emoderivati) da ATS/ASST/Fondazioni della Regione	€																								
Altri beni e prodotti sanitari Sangue ed emocomponenti) da ATS/ASST/Fondazioni della Regione	€																								
Altri beni e prodotti sanitari (Dispositivi Medici) da ATS/ASST/Fondazioni della Regione)	€																								
Altri beni e prodotti sanitari (Prodotti dietetici) da ATS/ASST/Fondazioni della Regione	€																								
Altri beni e prodotti sanitari (Materiali per la profilassi - vaccini) da ATS/ASST/Fondazioni della Regione	€																								
Altri beni e prodotti sanitari (Prodotti chimici) da ATS/ASST/Fondazioni della Regione	€																								
Altri beni e prodotti sanitari Materiali e prodotti per uso veterinario) da ATS/ASST/Fondazioni della Regione	€																								
Altri beni e prodotti sanitari Altri beni e prodotti sanitari) da ATS/ASST/Fondazioni della Regione	€																								
Altri beni non sanitari da ATS/ASST/Fondazioni della Regione	€																								
Assistenza per medicina di base convenzionata: da strutture pubbliche ubicate nel proprio territorio: ASST/Fondazioni pubbliche	€																								
Assistenza per medicina di base convenzionata: da strutture pubbliche ubicate in altre province della Regione: ATS/ASST/Fondazioni pubbliche	€																								
Acquisti di servizi sanitari per farmaceutica: da strutture pubbliche ubicate nel proprio territorio: ASST/Fondazioni pubbliche	€																								
Acquisti di servizi sanitari per farmaceutica: da strutture pubbliche ubicate in altre province della Regione: ATS/ASST/Fondazioni pubbliche	€																								
B.2) Acquisti di servizi																									
Acquisto di prestazioni ambulatoriali da strutture pubbliche ubicate nel proprio territorio: ASST/ATS/Fondazioni pubbliche) - escluso PS non seguito da ricovero	€																								
Acquisto di prestazioni di pronto soccorso non seguite da ricovero di strutture pubbliche ubicate nel proprio territorio: ASST/ATS/Fondazioni pubbliche	€																								
Acquisto di prestazioni ambulatoriali in strutture pubbliche ubicate in altre province della Lombardia: ASST/ATS/Fondazioni pubbliche - escluso PS non seguito da ricovero	€																								
acquisto di prestazioni di pronto soccorso non seguite da ricovero in strutture pubbliche ubicate in altre province della Lombardia: ASST/ATS/Fondazioni pubbliche	€																								

R.L.S.C.P.I.P.A.

Prestazioni di "screening" in strutture pubbliche ubicate nel proprio territorio: ASST/ATS/Fondazioni pubbliche	€																							
Prestazioni di "screening" in strutture pubbliche ubicate in altre province della Lombardia: ASST/ATS/Fondazioni pubbliche	€																							
Acquisto di prestazioni di Neuro-psichiatria Infantile (Uonpia) in strutture pubbliche ubicate nel proprio territorio: ASST/ATS/Fondazioni pubbliche	€																							
Acquisto di prestazioni di Neuro-psichiatria Infantile (Uonpia) in strutture pubbliche ubicate in altre province della Lombardia: ASST/ATS/Fondazioni pubbliche	€																							
(acquisto prestazioni per progettualità di Neuro-psichiatria Infantile da pubblico)	€																							
Acquisti di servizi sanitari per assistenza riabilitativa da strutture pubbliche ubicate nel proprio territorio: ASST/Fondazioni pubbliche	€																							
Acquisti di servizi sanitari per assistenza riabilitativada strutture pubbliche ubicate in altre province della Regione: ATS/ASST/Fondazioni pubbliche	€																							
Acquisto di prestazioni relative all'Assistenza Integrativa da strutture pubbliche ubicate nel proprio territorio: ATS/ASST/Fondazioni pubbliche	€																							
Acquisto di prestazioni relative all'Assistenza Integrativa da strutture pubbliche ubicate in altre province della Regione: ATS/ASST/Fondazioni pubbliche	€																							
Acquisto di prestazioni relativa all'Assistenza Protesica da strutture pubbliche ubicate nel proprio territorio: ATS/ ASST/Fondazioni pubbliche	€																							
Acquisto di prestazioni relative all'Assistenza Protesica da strutture pubbliche																								
Acquisto di Drg da strutture pubbliche ubicate nel proprio territorio: ASST/Fondazioni pubbliche	€																							
Acquisto di Drg da strutture pubbliche ubicate in altre province della Lombardia:																								
Acquisto di prestazioni di psichiatria in strutture pubbliche ubicate nel proprio territorio: ASST/Fondazioni pubbliche	€																							
Acquisto di prestazioni di psichiatria in strutture pubbliche ubicate in altre province																								
(acquisto prestazioni per progettualità psichiatria da pubblico)																								
Acquisto farmaci file F da struture pubbliche ubicate nel proprio territorio: ASST/Fondazioni pubbliche	€																							
Acquisto farmaci file F da strutture pubbliche ubicate in altre province della Regione: ATS/ASST/Fondazioni pubbliche	€																							
Acquisto farmaci file F da Istituti penitenziari (anche per il tramite di ASST/Fondazioni pubbliche)	€																							
Acquisto farmaci "Doppio canale" (ex Nota CUF 37 più ossigeno) da strutture pubbliche ubicate nel proprio territorio (rimborso farmaco più servizio): ASST/Fondazioni pubbliche	€																							
Acquisto farmaci "Doppio canale" (ex Nota CUF 37 più ossigeno) da strutture pubbliche ubicate in altre province (rimborso farmaco più servizio): ATS/ASST/Fondazioni pubbliche																								
Acquisto farmaci "Primo Ciclo" da strutture pubbliche ubicate nel proprio territorio: ASST/Fondazioni pubbliche	€																							
Acquisto farmaci "Primo Ciclo" da strutture pubbliche ubicate in altre province																								
Acquisto di prestazioni termali da strutture pubbliche ubicate nel proprio territorio: ASST/Fondazioni pubbliche	€																							
Acquisto di prestazioni termali da strutture pubbliche da strutture pubbliche ubicate																								
Acquisto di prestazioni trasporto sanitari da strutture pubbliche ubicate nel proprio territorio: ASST/Fondazioni pubbliche	€																							
Acquisto di prestazioni trasporto sanitari da strutture pubbliche da strutture pubbliche ubicate in altre province della Regione: ATS/ASST/Fondazioni pubbliche	€																							
Acquisto di voucher sociosanitari da ATS/ASST/Fondazioni della Regione	€																							
Altri acquisti di prestazioni di servizi socio sanitari da ATS/ASST/Fondazioni della Regione	€																							
Altri acquisti di prestazioni di servizi socio assistenziali da ATS/ASST/Fondazioni della Regione	€																							
Acquisto di prestazioni di Cure Palliative Domiciliari vs ATS di appartenza (gestiti da ASST)	€																							
Acquisto di prestazioni di Cure Palliative Residenziali verso ATS di appartenenza (gestite da ASST)	€																							
Acquisto di prestazioni di Cure Palliative Domiciliari verso Altre ATS (gestite da ASST)	€																							
Acquisto di prestazioni di Cure Palliative Residenziali verso Altre ATS della Regione (gestite da ASST)	€																							
(Altri costi per prestazioni di servizi socio assistenziali da pubblico)	€																							
Acquisto di prestazioni socio sanitarie integrate da RSA gestite da ASST (ATS/ASST/Fondazioni della Regione	€																							
Acquisto di prestazioni socio sanitarie integrate da CDI gestiti da ASST (ATS/ASST/Fondazioni della Regione)	€																							
Acquisto di prestazioni socio sanitarie integrate da RSD gestite da ASST (ATS/ASST/Fondazioni della Regione	€																							
Acquisto di prestazioni socio sanitarie integrate da CDD gestiti da ASST (ATS/ASST/Fondazioni della Regione	€																							
Acquisto di prestazioni socio sanitarie integrate da hospice gestiti da ASST (ATS/ASST/Fondazioni della Regione)	€																							
Acquisto di prestazioni di Assistenza domiciliare integrata ADI) gestiti da ASST verso ATS di appartenenza	€																							
Acquisto di prestazioni di Assistenza domiciliare integrata ADI) gestiti da ASST verso altre ATS della Regione	€																							
Acquisto di Altre prestazioni sanitarie e sociosanitarie a rilevanza sanitaria UCP Domiciliare) da ASST verso ATS di appartenenza	€																							
Acquisto di Altre prestazioni sanitarie e sociosanitarie a rilevanza sanitaria (UCP Domiciliare) da ASST verso altre ATS della Regione	€																							
Servizi di consulenza sanitaria in area pagamento (art. 55 c.1 lett. c) d) ed ex art. 57-58 CCNL) - attività vATS-ASST-Fondazioni della Regione	€																							
Servizi di consulenza sanitaria in area pagamento (art. 55 c.2 CCNL) vATS-ASST-Fondazioni della Regione	€																							
Costi per prestazioni sanitarie intramoenia - Altro verso ATS-ASST-Fondazioni della Regione	€																							
Altre Contribuzioni Passive e sussidi verso altre ATS/ASST/Fondazioni della Regione	€																							
Consulenze sanitarie da ATS/ASST/Fondazioni della Regione	€																							
Consulenze socio-sanitarie da ATS/ASST/Fondazioni della Regione	€																							
Consulenze scientifiche da ATS/ASST/Fondazioni della Regione	€																							
Rimborso degli oneri stipendiali del personale sanitario che presta servizio in azienda in posizione di comando in ATS/ASST/Fondazioni della Regione	€																							
Altre prestazioni per servizi sanitari da ATS/ASST/Fondazioni della Regione	€																							
Altre prestazioni per servizi socio sanitari da ATS/ASST/Fondazioni della Regione	€																							
(Costi per tamponi vATS/ASST/IRCCS)	€																							
(Costi per vaccinazioni vASST/IRCCS del territorio)	€																							
Altre prestazioni per Nuove Reti Sanitarie da ATS/ASST/Fondazioni della Regione	€																							
Altre prestazioni per subacuti da ATS/ASST/Fondazioni della Regione	€																							
Ricoveri Costi - Mobilità passiva internazionale rilevata dalle ATS verso le ASST/IRCCS della Regione	€																							
Ambulatoriale Costi - Mobilità passiva internazionale rilevata dalle ATS verso le ASST/IRCCS della Regione	€																							
Altre prestazioni sanitarie Costi - Mobilità passiva internazionale rilevata dalle ATS verso le ASST/IRCCS della Regione	€																							
Acquisto di altri servizi non sanitari da ATS/ASST/Fondazioni della Regione	€																							
Consulenze non sanitarie da ATS/ASST/Fondazioni della Regione	€																							
Rimborso degli oneri stipendiali del personale non sanitario che presta servizio in azienda in posizione di comando in ATS/ASST/Fondazioni della Regione	€																							
Formazione esternalizzata da ATS/ASST/Fondazioni della Regione	€																							
B.3) Manutenzione e riparazione (ordinaria esternalizzata)																								
Manutenzioni e riparazioni da ATS/ASST/Fondazioni della Regione	€																							
B.4) Godimento di beni di terzi																								
Locazioni e noleggi da ATS/ASST/Fondazioni della Regione	€																							
B.9 Oneri diversi di gestione																								
Indennità, rimborso spese e oneri sociali per il direttore generale, direttore sanitario, direttore amministrativo e componenti del collegio sindacale vATS-ASST-Fondazioni dRegione	€																							
Indennità, rimborso spese e oneri sociali per il direttore scientifico a carico del Bilancio ricerca vATS-ASST-Fondazioni dRegione	€																							
Indennità, rimborso spese e oneri sociali per il direttore sociale a carico del Bilancio sociale vATS-ASST-Fondazioni dRegione	€																							
Sanzioni verso ATS della Regione	€																							
Altri oneri diversi di gestione da ATS/ASST/IRCCS della Regione	€																							
C.1 Interessi attivi																								
Interessi attivi verso ATS-ASST-Fondazioni della Regione	€																							
C.3 Interessi passivi																								
Interessi passivi verso ATS-ASST-Fondazioni della Regione	€																							
E.1) Proventi Straordinari																								
Sopravvenienze attive verso ATS/ASST/Fondazioni della Regione	€																							
Insussistenze attive verso ATS/ASST/Fondazioni della Regione	€																							
Sopravvenienze passive verso ATS/ASST/Fondazioni della Regione relative alla mobilità intraregionale	€																							
E.2) Oneri Straordinari																								
Insussistenze passive verso ATS/ASST/Fondazioni della Regione relative alla mobilità intraregionale	€																							
Altre sopravvenienze passive verso ATS/ASST/Fondazioni della Regione	€																							
Insussistenze passive verso ATS/ASST/Fondazioni della Regione	€																							

R.L.S.C.R.I.B.A.

Dettaglio nota integrativa di: ATS DELLA VAL PADANA - Preventivo 2023		AGENZIA DEI CONTROLLI
(Valori in Euro)		992
A.1. Contributi in conto esercizio.		
Contributi vincolati da ATS/ASST/Fondazioni della Regione (extra fondo)	€	
Altri contributi da ATS/ASST/Fondazioni della Regione (extra fondo)	€	
A.2. Proventi e ricavi diversi.		
Ricavi per prestazioni drg per la ATS di appartenza	€	
Ricavi per prestazioni drg per altre ATS lombarde	€	
(ricavi per prestazioni drg relativo agli stranieri - codice onere - 9)	€	
Ricavi per prestazioni attivita' ambulatoriale per la ATS di appartenenza) - escluso PS non seguito ricovero	€	
Ricavi per prestazioni di pronto soccorso non seguite da ricovero per la ATS di appartenenza	€	
Ricavi per prestazioni attivita' ambulatoriale per altre ATS lombarde) - escluso PS non seguito ricovero	€	
Ricavi per prestazioni di pronto soccorso non seguite da ricovero per altre ATS lombarde	€	
(ricavi per prestazioni attivita' ambulatoriale per stranieri - codice onere - 9)	€	
(ricavi per prestazioni attivita' ambulatoriale per carcerati)	€	
Ricavi per prestazioni di "screening" ATS di appartenenza	€	
Ricavi per prestazioni di "screening" altre ATS della Regione	€	
(ricavi per prestazioni di "screening" per stranieri)	€	
Ricavi per Neuro-psichiatria Infantile (Uonpia) per la ATS di appartenenza	€	
(ricavi per attività progettuali di Neuro-psichiatria Infantile da pubblico)	€	
Ricavi per Neuro-psichiatria Infantile (Uonpia) per altre ATS lombarde	€	
(ricavi per Neuro-psichiatria Infantile (Uonpia) per Stranieri - codice onere - 9)	€	
Ricavi per attivita' di psichiatria (circ. 46/san) per la ATS di appartenenza	€	
Ricavi per attivita' di psichiatria (circ. 46/san) per altre ATS lombarde	€	
(ricavi per attività progettuali di psichiatria da pubblico)	€	
(ricavi per attivita' di psichiatria (circ. 46/san) stranieri)	€	
Ricavi per farmaci File F (escluso HCV) per la ATS di appartenenza	€	
Ricavi per farmaci HCV per la ATS di appartenenza	€	
Ricavi per farmaci File F (escluso HCV) per altre ATS lombarde	€	
Ricavi per farmaci HCV per altre ATS lombarde	€	
(ricavi per i farmaci File F (escluso HCV) per stranieri)	€	
(ricavi per i farmaci HCV per stranieri)	€	
Ricavi per i farmaci File F (escluso HCV) per carcerati (per conto Istituti penitenziari)	€	
Ricavi per i farmaci HCV per carcerati (per conto Istituti penitenziari)	€	
Ricavi per farmaci erogati in "Doppio Canale" per ATS di appartenenza	€	
Ricavi per farmaci erogati in "Doppio Canale" per altre ATS lombarde	€	
(ricavi per farmaci erogati in "Doppio Canale" per stranieri)	€	
Ricavi per farmaci erogati in "Primo ciclo" per ATS di appartenenza	€	
Ricavi per farmaci erogati in "Primo ciclo" per altre ATS lombarde	€	
(ricavi per farmaci erogati in "Primo ciclo" per stranieri)	€	
Prestazioni di servizi MMG, PLS, Continuità assistenziale per ATS di appartenenza	€	
Prestazioni di servizi MMG, PLS, Continuità assistenziale per altre ATS lombarde	€	
Prestazioni servizi farmaceutica convenzionata per ATS di appartenenza	€	
Prestazioni servizi farmaceutica convenzionata per altre ATS lombarde	€	
Prestazioni termali per ATS di appartenenza	€	
Prestazioni termali per altre ATS lombarde	€	
Prestazioni di trasporto ambulanze ed elisoccorso per ATS di appartenenza	€	
Prestazioni di assistenza integrativa per ATS di appartenenza	€	
Prestazioni di assistenza integrativa per altre ATS lombarde	€	
Prestazioni di assistenza protesica per ATS di appartenenza	€	
Prestazioni di assistenza protesica per altre ATS lombarde	€	
Prestazioni di assistenza riabilitativa extraospedaliera per ATS di appartenenza	€	
Prestazioni di assistenza riabilitativa extraospedaliera per altre ATS lombarde	€	
Ricavi per cessioni di emocomponenti e cellule staminali di produzione regionale VS ATS, ASST, IRCCS della Regione	€	
Ricavi per cessioni di emocomponenti e cellule staminali NON di produzione regionale VS ATS, ASST, IRCCS della Regione	€	
Prestazioni assistenza domiciliare integrata (ADI) per ATS di appartenenza	€	
Prestazioni assistenza domiciliare integrata (ADI) per altre ATS lombarde	€	
Altre prestazioni sanitarie v/ATS di appartenenza	€	
Subacuti v/ATS di appartenenza	€	
Nuove Reti Sanitarie v/ATS di appartenenza	€	
Altre prestazioni sanitarie verso altre ATS/ASST/Fondazioni lombardi	€	
Ricavi per prestazioni di cure palliative domiciliari per ATS di appartenenza	€	
Ricavi per prestazioni di cure palliative domiciliari per altre ATS lombarde	€	
Ricavi per prestazioni di cure palliative residenziali per ATS di appartenenza	€	
Ricavi per prestazioni di cure palliative residenziali per altre ATS lombarde	€	
Subacuti v/altre ATS/ASST/IRCCS	€	
Nuove Reti Sanitarie v/altre ATS/ASST/IRCCS	€	
Altre prestazioni socio sanitarie v/ ATS di appartenenza	€	
Ricavi per Voucher socio-sanitari ATS della Regione	€	
Altre prestazioni socio sanitarie verso altre ATS/ASST/Fondazioni lombardi	€	
Ricavi per consulenza sanitaria per ATS di appartenenza	€	
Ricavi per consulenza sanitaria v/altre ATS-ASST-Fondazioni della Regione	€	
Ricavi per servizi di consulenza sanitaria in area pagamento (art. 55 c.1 lett. c) d) ed ex art. 57-58 CCNL) verso ATS-ASST-Fondazioni della Regione	€	
Ricavi per prestazioni sanitarie intramoenia - Altro verso ATS-ASST-Fondazioni	€	
Ricavi di ATS per attività di prevenzione, salute ambiente di lavoro, igiene pubblica ed ambientale verso ATS/ASST/Fondazioni della Regione	€	
Ricavi di ATS per sanzioni amministrative art. 12-bis, L.R. 31/1997 ATS/ASST/Fondazioni della Regione	€	
(Ricavi per Tamponi v/altre ATS-ASST-Fondazioni della Regione)	€	
(Ricavi per tamponi v/ATS di appartenenza)	€	
(Ricavi per vaccinazioni v/ATS di appartenenza)	€	
Ricavi per formazione verso ATS/ASST/Fondazioni della Regione	€	
Altri ricavi per prestazioni non sanitarie verso ATS/ASST/Fondazioni della Regione	€	
Altri concorsi, recuperi e rimborsi da parte della Regione - GSA	€	
Altri proventi diversi verso ATS/ASST/Fondazioni della Regione	€	
A.3) Concorsi, recuperi, rimborsi per attività tipiche.		
Rimborso personale comandato e convenzionato c/o ATS/ASST/Fondazioni della Regione	€	
(Rimborsi per Cessione di farmaci ed emoderivati verso ATS/ASST/Fondazioni della Regione fuori dal circuito SCR)	€	
(Rimborsi per Cessione di farmaci ed emoderivati verso ATS/ASST/Fondazioni della Regione nel circuito SCR)	€	
(rimborsi per Cessione di sangue ed emocomponenti verso ATS/ASST/Fondazioni della Regione nel circuito SRC)		
(Rimborsi per Cessione di sangue ed emocomponenti verso ATS/ASST/Fondazioni della Regione fuori dal circuito SRC)		
(Rimborsi per cessione di Staminali e tessuti ATS/ASST/Fondazioni della Regione)		
Rimborso per acquisto altri beni da parte di ATS/ASST/Fondazioni della Regione	€	
Altri concorsi, recuperi e rimborsi per attività tipiche da parte di ATS/ASST/Fondazioni della Regione	€.	
B.1) Acquisti di beni		
Farmaceutici: Specialità Medicinali da ATS/ASST/Fondazioni della Regione	€	
Farmaceutici: Specialità Medicinali (Doppio Canale ex Nota CUF 37) da ATS/ASST/Fondazioni della Regione	€	
Farmaceutici: Ossigeno da ATS/ASST/Fondazioni della Regione	€	
Farmaceutici: Ossigeno (Doppio Canale) da ATS/ASST/Fondazioni della Regione	€	
(Emoderivati di produzione regionale da ATS/ASST/IRCCS/Fondazioni della Regione fuori circuito SRC)	€	
(Emoderivati di produzione regionale da ATS/ASST/IRCCS/Fondazioni della Regione nel circuito SRC)	€	
(Sangue ed emocomponenti da ATS/ASST/Fondazioni della Regione nel circuito SRC)	€	
(Sangue ed emocomponenti da ATS/ASST/Fondazioni della Regione fuori dal circuito SRC)	€	
(Staminali e tessuti da ATS/ASST/Fondazioni della Regione)	€	
Altri beni e prodotti sanitari Prodotti farmaceutici ed emoderivati) da ATS/ASST/Fondazioni della Regione	€	
Altri beni e prodotti sanitari Sangue ed emocomponenti) da ATS/ASST/Fondazioni della Regione	€	
Altri beni e prodotti sanitari (Dispositivi Medici) da ATS/ASST/Fondazioni della Regione)	€	
Altri beni e prodotti sanitari (Prodotti dietetici) da ATS/ASST/Fondazioni della Regione	€	
Altri beni e prodotti sanitari (Materiali per la profilassi - vaccini) da ATS/ASST/Fondazioni della Regione	€	
Altri beni e prodotti sanitari (Prodotti chimici) da ATS/ASST/Fondazioni della Regione	€	
Altri beni e prodotti sanitari Materiali e prodotti per uso veterinario) da ATS/ASST/Fondazioni della Regione	€	
Altri beni e prodotti sanitari Altri beni e prodotti sanitari) da ATS/ASST/Fondazioni della Regione	€	
Altri beni non sanitari da ATS/ASST/Fondazioni della Regione	€	
Assistenza per medicina di base convenzionata: da strutture pubbliche ubicate nel proprio territorio: ASST/Fondazioni pubbliche	€	
Assistenza per medicina di base convenzionata: da strutture pubbliche ubicate in altre province della Regione: ATS/ASST/Fondazioni pubbliche	€	
Acquisti di servizi sanitari per farmaceutica: da strutture pubbliche ubicate nel proprio territorio: ASST/Fondazioni pubbliche	€	
Acquisti di servizi sanitari per farmaceutica: da strutture pubbliche ubicate in altre province della Regione: ATS/ASST/Fondazioni pubbliche	€	
B.2) Acquisti di servizi		
Acquisto di prestazioni ambulatoriali da strutture pubbliche ubicate nel proprio territorio: ASST/ATS/Fondazioni pubbliche) - escluso PS non seguito da ricovero	€	
Acquisto di prestazioni di pronto soccorso non seguite da ricovero di strutture pubbliche ubicate nel proprio territorio: ASST/ATS/Fondazioni pubbliche	€	
Acquisto di prestazioni ambulatoriali in strutture pubbliche ubicate in altre province della Lombardia: ASST/ATS/Fondazioni pubbliche - escluso PS non seguito da ricovero	€	
acquisto di prestazioni di pronto soccorso non seguite da ricovero in strutture pubbliche ubicate in altre province della Lombardia: ASST/ATS/Fondazioni pubbliche	€	

RLS Cons. B.A.

Prestazioni di "screening" in strutture pubbliche ubicate nel proprio territorio: ASST/ATS/Fondazioni pubbliche	€	
Prestazioni di "screening" in strutture pubbliche ubicate in altre province della Lombardia: ASST/ATS/Fondazioni pubbliche	€	
Acquisto di prestazioni di Neuro-psichiatria Infantile (Uonpia) in strutture pubbliche ubicate nel proprio territorio: ASST/ATS/Fondazioni pubbliche	€	
Acquisto di prestazioni di Neuro-psichiatria Infantile (Uonpia) in strutture pubbliche ubicate in altre province della Lombardia: ASST/ATS/Fondazioni pubbliche	€	
(acquisto prestazioni per progettualità di Neuro-psichiatria Infantile da pubblico)	€	
Acquisti di servizi sanitari per assistenza riabilitativa da struture pubbliche ubicate nel proprio territorio: ASST/Fondazioni pubbliche	€	
Acquisti di servizi sanitari per assistenza riabilitativada strutture pubbliche ubicate in altre province della Regione: ATS/ASST/Fondazioni pubbliche	€	
Acquisto di prestazioni relative all'Assistenza Integrativa da strutture pubbliche ubicate nel proprio territorio: ATS/ASST/Fondazioni pubbliche	€	
Acquisto di prestazioni relative all'Assistenza Integrativa da strutture pubbliche ubicate in altre province della Regione: ATS/ASST/Fondazioni pubbliche	€	
Acquisto di prestazioni relativa all'Assistenza Protesica da strutture pubbliche ubicate nel proprio territorio: ATS/ ASST/Fondazioni pubbliche	€	
Acquisto di prestazioni relative all'Assistenza Protesica da strutture pubbliche		
Acquisto di Drg da strutture pubbliche ubicate nel proprio territorio: ASST/Fondazioni pubbliche	€	
Acquisto di Drg da strutture pubbliche ubicate in altre province della Lombardia:		
Acquisto di prestazioni di psichiatria in strutture pubbliche ubicate nel proprio territorio: ASST/Fondazioni pubbliche	€	
Acquisto di prestazioni di psichiatria in strutture pubbliche ubicate in altre province		
(acquisto prestazioni per progettualità psichiatria da pubblico)		
Acquisto farmaci file F da struture pubbliche ubicate nel proprio territorio: ASST/Fondazioni pubbliche	€	
Acquisto farmaci file F da strutture pubbliche ubicate in altre province della Regione: ATS/ASST/Fondazioni pubbliche	€	
Acquisto farmaci file F da Istituti penitenziari (anche per il tramite di ASST/Fondazioni pubbliche)	€	
Acquisto farmaci "Doppio canale" (ex Nota CUF 37 più ossigeno) da strutture pubbliche ubicate nel proprio territorio (rimborso farmaco più servizio): ASST/Fondazioni pubbliche	€	
Acquisto farmaci "Doppio canale" (ex Nota CUF 37 più ossigeno) da strutture pubbliche ubicate in altre province (rimborso farmaco più servizio): ATS/ASST/Fondazioni pubbliche		
Acquisto farmaci "Primo Ciclo" da strutture pubbliche ubicate nel proprio territorio: ASST/Fondazioni pubbliche	€	
Acquisto farmaci "Primo Ciclo" da strutture pubbliche ubicate in altre province		
Acquisto di prestazioni termali da strutture pubbliche ubicate nel proprio territorio: ASST/Fondazioni pubbliche	€	
Acquisto di prestazioni termali da strutture pubbliche da strutture pubbliche ubicate		
Acquisto di prestazioni trasporto sanitari da strutture pubbliche ubicate nel proprio territorio: ASST/Fondazioni pubbliche	€	
Acquisto di prestazioni trasporto sanitari da strutture pubbliche da strutture pubbliche ubicate in altre province della Regione: ATS/ASST/Fondazioni pubbliche	€	
Acquisto di voucher sociosanitari da ATS/ASST/Fondazioni della Regione	€	
Altri acquisti di prestazioni di servizi socio sanitari da ATS/ASST/Fondazioni della Regione	€	
Altri acquisti di prestazioni di servizi socio assistenziali da ATS/ASST/Fondazioni della Regione	€	
Acquisto di prestazioni di Cure Palliative Domiciliari vs ATS di appartenza (gestiti da ASST)	€	
Acquisto di prestazioni di Cure Palliative Residenziali verso ATS di appartenenza (gestite da ASST)	€	
Acquisto di prestazioni di Cure Palliative Domiciliari verso Altre ATS (gestite da ASST)	€	
Acquisto di prestazioni di Cure Palliative Residenziali verso Altre ATS della Regione (gestite da ASST)	€	
(Altri costi per prestazioni di servizi socio assistenziali da pubblico)	€	
Acquisto di prestazioni socio sanitarie integrate da RSA gestite da ASST (ATS/ASST/Fondazioni della Regione	€	
Acquisto di prestazioni socio sanitarie integrate da CDI gestiti da ASST (ATS/ASST/Fondazioni della Regione)	€	
Acquisto di prestazioni socio sanitarie integrate da RSD gestite da ASST (ATS/ASST/Fondazioni della Regione	€	
Acquisto di prestazioni socio sanitarie integrate da CDD gestiti da ASST (ATS/ASST/Fondazioni della Regione	€	
Acquisto di prestazioni socio sanitarie integrate da hospice gestiti da ASST (ATS/ASST/Fondazioni della Regione)	€	
Acquisto di prestazioni di Assistenza domiciliare integrata ADI) gestiti da ASST verso ATS di appartenenza	€	
Acquisto di prestazioni di Assistenza domiciliare integrata ADI) gestiti da ASST verso altre ATS della Regione	€	
Acquisto di Altre prestazioni sanitarie e sociosanitarie a rilevanza sanitaria UCP Domiciliare) da ASST verso ATS di appartenenza	€	
Acquisto di Altre prestazioni sanitarie e sociosanitarie a rilevanza sanitaria (UCP Domiciliare) da ASST verso altre ATS della Regione	€	
Servizi di consulenza sanitaria in area pagamento (art. 55 c.1 lett. c) d) ed ex art. 57-58 CCNL) - attività v/ATS-ASST-Fondazioni della Regione	€	
Servizi di consulenza sanitaria in area pagamento (art. 55 c.2 CCNL) v/ATS-ASST-Fondazioni della Regione	€	
Costi per prestazioni sanitarie intramoenia - Altro verso ATS-ASST-Fondazioni della Regione	€	
Altre Contribuzioni Passive e sussidi verso altre ATS/ASST/Fondazioni della Regione	€	
Consulenze sanitarie da ATS/ASST/Fondazioni della Regione	€	
Consulenze socio-sanitarie da ATS/ASST/Fondazioni della Regione	€	
Consulenze scientifiche da ATS/ASST/Fondazioni della Regione	€	
Rimborso degli oneri stipendiali del personale sanitario che presta servizio in azienda in posizione di comando in ATS/ASST/Fondazioni della Regione	€	
Altre prestazioni per servizi sanitari da ATS/ASST/Fondazioni della Regione	€	
Altre prestazioni per servizi socio sanitari da ATS/ASST/Fondazioni della Regione	€	
(Costi per tamponi v/ATS/ASST/IRCCS)	€	
(Costi per vaccinazioni v/ASST/IRCCS del territorio)	€	
Altre prestazioni per Nuove Reti Sanitarie da ATS/ASST/Fondazioni della Regione	€	
Altre prestazioni per subacuti da ATS/ASST/Fondazioni della Regione	€	
Ricoveri Costi - Mobilità passiva internazionale rilevata dalle ATS verso le ASST/IRCCS della Regione	€	
Ambulatoriale Costi - Mobilità passiva internazionale rilevata dalle ATS verso le ASST/IRCCS della Regione	€	
Altre prestazioni sanitarie Costi - Mobilità passiva internazionale rilevata dalle ATS verso le ASST/IRCCS della Regione	€	
Acquisto di altri servizi non sanitari da ATS/ASST/Fondazioni della Regione	€	
Consulenze non sanitarie da ATS/ASST/Fondazioni della Regione	€	
Rimborso degli oneri stipendiali del personale non sanitario che presta servizio in azienda in posizione di comando in ATS/ASST/Fondazioni della Regione	€	
Formazione esternalizzata da ATS/ASST/Fondazioni della Regione	€	
B.3) Manutenzione e riparazione (ordinaria esternalizzata)		
Manutenzioni e riparazioni da ATS/ASST/Fondazioni della Regione	€	
B.4) Godimento di beni di terzi		
Locazioni e noleggi da ATS/ASST/Fondazioni della Regione	€	
B.9 Oneri diversi di gestione		
Indennità, rimborso spese e oneri sociali per il direttore generale, direttore sanitario, direttore amministrativo e componenti del collegio sindacale v/ATS-ASST-Fondazioni d/Regione	€	
Indennità, rimborso spese e oneri sociali per il direttore scientifico a carico del Bilancio ricerca v/ATS-ASST-Fondazioni d/Regione	€	
Indennità, rimborso spese e oneri sociali per il direttore sociale a carico del Bilancio sociale v/ATS-ASST-Fondazioni d/Regione	€	
Sanzioni verso ATS della Regione	€	
Altri oneri diversi di gestione da ATS/ASST/IRCCS della Regione	€	
C.1 Interessi attivi		
Interessi attivi verso ATS-ASST-Fondazioni della Regione	€	
C.3 Interessi passivi		
Interessi passivi verso ATS-ASST-Fondazioni della Regione	€	
E.1) Proventi Straordinari		
Sopravvenienze attive verso ATS/ASST/Fondazioni della Regione	€	
Insussistenze attive verso ATS/ASST/Fondazioni della Regione	€	
Sopravvenienze passive verso ATS/ASST/Fondazioni della Regione relative alla mobilità intraregionale	€	
E.2) Oneri Straordinari		
Insussistenze passive verso ATS/ASST/Fondazioni della Regione relative alla mobilità intraregionale	€	
Altre sopravvenienze passive verso ATS/ASST/Fondazioni della Regione	€	
Insussistenze passive verso ATS/ASST/Fondazioni della Regione	€	

RLS S.r.l. B.A.

MINISTERO DELLA SANITA'

Direzione Generale della Programmazione sanitaria, dei livelli di assistenza e dei principi etici di sistema

Direzione Generale del Sistema Informativo

CE

MODELLO DI RILEVAZIONE DEL CONTO ECONOMICO
AZIENDE UNITA' SANITARIE LOCALI - AZIENDE OSPEDALIERE
IRCCS - AZIENDE OSPEDALIERE UNIVERSITARIE

STRUTTURA RILEVATA	
REGIONE	030
U.S.L./AZ.OSP.	327
OGGETTO DELLA RILEVAZIONE	
	Preventivo
ANNO	2023

Verbale Collegio Sindacale (S/N)

(valori in Euro)

Cons	CODICE	VOCE MODELLO CE	IMPORTO	Somma sezionali	Differenza
		A) Valore della produzione			
	AA0010	**A.1) Contributi in c/esercizio**	***1,336,554,838***	********	-
	AA0020	***A.1.A) Contributi da Regione o Prov. Aut. per quota F.S. regionale***	***1,335,450,206***	********	-
	AA0030	***A.1.A.1) da Regione o Prov. Aut. per quota F.S. regionale indistinto***	***1,329,191,284***	1,329,191,284	-
	AA0031	***A.1.A.1.1) Finanziamento indistinto***	1,324,559,697	1,324,559,697	-
	AA0032	***A.1.A.1.2) Finanziamento indistinto finalizzato da Regione***	-	-	-
	AA0033	***A.1.A.1.3) Funzioni***	*4,631,587*	*4,631,587*	-
	AA0034	*A.1.A.1.3.A) Funzioni - Pronto Soccorso*	-	-	-
	AA0035	*A.1.A.1.3.B) Funzioni - Altro*	4,631,587	4,631,587	-
	AA0036	*A.1.A.1.4) Quota finalizzata per il Piano aziendale di cui all'art. 1, comma 528, L. 208/2015*	-	-	-
	AA0040	*A.1.A.2) da Regione o Prov. Aut. per quota F.S. regionale vincolato*	6,258,922	6,258,922	-
	AA0050	*A.1.B) Contributi c/esercizio (extra fondo)*	***1,104,632***	*1,104,632*	-
	AA0060	*A.1.B.1) da Regione o Prov. Aut. (extra fondo)*	-	-	-
	AA0070	*A.1.B.1.1) Contributi da Regione o Prov. Aut. (extra fondo) vincolati*	-	-	-
	AA0080	*A.1.B.1.2) Contributi da Regione o Prov. Aut. (extra fondo) - Risorse aggiuntive da bilancio regionale a titolo di copertura LEA*	-	-	-
	AA0090	*A.1.B.1.3) Contributi da Regione o Prov. Aut. (extra fondo) - Risorse aggiuntive da bilancio regionale a titolo di copertura extra LEA*	-	-	-
	AA0100	*A.1.B.1.4) Contributi da Regione o Prov. Aut. (extra fondo) - Altro*	-	-	-
	AA0110	*A.1.B.2) Contributi da Aziende sanitarie pubbliche della Regione o Prov. Aut. (extra fondo)*	-	-	-
R	**AA0120**	*A.1.B.2.1) Contributi da Aziende sanitarie pubbliche della Regione o Prov. Aut. (extra fondo) vincolati*	-	-	-
R	**AA0130**	*A.1.B.2.2) Contributi da Aziende sanitarie pubbliche della Regione o Prov. Aut. (extra fondo) altro*	-	-	-
	AA0140	*A.1.B.3) Contributi da Ministero della Salute e da altri soggetti pubblici (extra fondo)*	*1,104,632*	1,104,632	-
	AA0141	*A.1.B.3.1) Contributi da Ministero della Salute (extra fondo)*	-	-	-
	AA0150	*A.1.B.3.2) Contributi da altri soggetti pubblici (extra fondo) vincolati*	-	-	-
	AA0160	*A.1.B.3.3) Contributi da altri soggetti pubblici (extra fondo) L. 210/92*	1,104,632	*1,104,632*	-
	AA0170	*A.1.B.3.4) Contributi da altri soggetti pubblici (extra fondo) altro*	-	-	-
	AA0171	*A.1.B.3.5) Contibuti da altri soggetti pubblici (extra fondo) - in attuazione dell'art.79, comma 1 sexies lettera c), del D.L. 112/2008, convertito con legge 133/2008 e della legge 23 dicembre 2009 n. 191*	-	-	-
	AA0180	*A.1.C) Contributi c/esercizio per ricerca*	-	-	-
	AA0190	*A.1.C.1) Contributi da Ministero della Salute per ricerca corrente*	-	-	-
	AA0200	*A.1.C.2) Contributi da Ministero della Salute per ricerca finalizzata*	-	-	-
	AA0210	*A.1.C.3) Contributi da Regione ed altri soggetti pubblici per ricerca*	-	-	-
	AA0220	*A.1.C.4) Contributi da privati per ricerca*	-	-	-
	AA0230	*A.1.D) Contributi c/esercizio da privati*	-	-	-
	AA0240	*A.2) Rettifica contributi c/esercizio per destinazione ad investimenti*	-	-	-
	AA0250	*A.2.A) Rettifica contributi in c/esercizio per destinazione ad investimenti - da Regione o Prov. Aut. per quota F.S. regionale*	-	-	-
	AA0260	*A.2.B) Rettifica contributi in c/esercizio per destinazione ad investimenti - altri contributi*	-	-	-
	AA0270	*A.3) Utilizzo fondi per quote inutilizzate contributi finalizzati e vincolati di esercizi precedenti*	***5,583,223***	5,583,223	-
	AA0271	*A.3.A) Utilizzo fondi per quote inutilizzate contributi di esercizi precedenti da Regione o Prov. Aut. per quota F.S. regionale indistinto finalizzato*	-	-	-
	AA0280	*A.3.B) Utilizzo fondi per quote inutilizzate contributi di esercizi precedenti da Regione o Prov. Aut. per quota F.S. regionale vincolato*	5,381,631	5,381,631	-
	AA0290	*A.3.C) Utilizzo fondi per quote inutilizzate contributi di esercizi precedenti da soggetti pubblici (extra fondo) vincolati*	201,592	201,592	-
	AA0300	*A.3.D) Utilizzo fondi per quote inutilizzate contributi di esercizi precedenti per ricerca*	-	-	-
	AA0310	*A.3.E) Utilizzo fondi per quote inutilizzate contributi vincolati di esercizi precedenti da privati*	-	-	-
	AA0320	*A.4) Ricavi per prestazioni sanitarie e sociosanitarie a rilevanza sanitaria*	***27,034,204***	27,034,204	-
	AA0330	*A.4.A) Ricavi per prestazioni sanitarie e sociosanitarie a rilevanza sanitaria erogate a soggetti pubblici*	*898,891*	898,891	-
R	**AA0340**	*A.4.A.1) Ricavi per prestaz. sanitarie e sociosanitarie a rilevanza sanitaria erogate ad Aziende sanitarie pubbliche della Regione*	*192,392*	192,392	-
R	**AA0350**	*A.4.A.1.1) Prestazioni di ricovero*	-	-	-
R	**AA0360**	*A.4.A.1.2) Prestazioni di specialistica ambulatoriale*	-	-	-
R	**AA0361**	*A.4.A.1.3) Prestazioni di pronto soccorso non seguite da ricovero*	-	-	-
R	**AA0370**	*A.4.A.1.4) Prestazioni di psichiatria residenziale e semiresidenziale*	-	-	-
R	**AA0380**	*A.4.A.1.5) Prestazioni di File F*	-	-	-
R	**AA0390**	*A.4.A.1.6) Prestazioni servizi MMG, PLS, Contin. assistenziale*	-	-	-
R	**AA0400**	*A.4.A.1.7) Prestazioni servizi farmaceutica convenzionata*	-	-	-
R	**AA0410**	*A.4.A.1.8) Prestazioni termali*	-	-	-
R	**AA0420**	*A.4.A.1.9) Prestazioni trasporto ambulanze ed elisoccorso*	-	-	-
R	**AA0421**	*A.4.A.1.10) Prestazioni assistenza integrativa*	-	-	-
R	**AA0422**	*A.4.A.1.11) Prestazioni assistenza protesica*	-	-	-
R	**AA0423**	*A.4.A.1.12) Prestazioni assistenza riabilitativa extraospedaliera*	-	-	-
R	**AA0424**	*A.4.A.1.13) Ricavi per cessione di emocomponenti e cellule staminali*	-	-	-
R	**AA0425**	*A.4.A.1.14) Prestazioni assistenza domiciliare integrata (ADI)*	-	-	-
R	**AA0430**	*A.4.A.1.15) Altre prestazioni sanitarie e socio-sanitarie a rilevanza sanitaria*	192,392	192,392	-
	AA0440	*A.4.A.2) Ricavi per prestaz. sanitarie e sociosanitarie a rilevanza sanitaria erogate ad altri soggetti pubblici*	-	-	-
	AA0450	*A.4.A.3) Ricavi per prestaz. sanitarie e sociosanitarie a rilevanza sanitaria erogate a soggetti pubblici Extraregione*	*706,499*	706,499	-
S	**AA0460**	*A.4.A.3.1) Prestazioni di ricovero*	-	-	-
S	**AA0470**	*A.4.A.3.2) Prestazioni ambulatoriali*	-	-	-
S	**AA0471**	*A.4.A.3.3) Prestazioni pronto soccorso non seguite da ricovero*	-	-	-
SS	**AA0480**	*A.4.A.3.4) Prestazioni di psichiatria non soggetta a compensazione (resid. e semiresid.)*	-	-	-
S	**AA0490**	*A.4.A.3.5) Prestazioni di File F*	-	-	-
S	**AA0500**	*A.4.A.3.6) Prestazioni servizi MMG, PLS, Contin. assistenziale Extraregione*	-	-	-
S	**AA0510**	*A.4.A.3.7) Prestazioni servizi farmaceutica convenzionata Extraregione*	693,799	*693,799*	-
S	**AA0520**	*A.4.A.3.8) Prestazioni termali Extraregione*	-	-	-

S.I.S.C.R.I.B.A.

S	AA0530	A.4.A.3.9) Prestazioni trasporto ambulanze ed elisoccorso Extraregione	-	-	-
SS	AA0541	A.4.A.3.10) Prestazioni assistenza integrativa da pubblico (extraregione)	-	-	-
SS	AA0542	A.4.A.3.11) Prestazioni assistenza protesica da pubblico (extraregione)	-	-	-
S	AA0550	A.4.A.3.12) Ricavi per cessione di emocomponenti e cellule staminali Extraregione	-	-	-
S	AA0560	A.4.A.3.13) Ricavi GSA per differenziale saldo mobilità interregionale	-	-	-
S	AA0561	A.4.A.3.14) Altre prestazioni sanitarie e sociosanitarie a rilevanza sanitaria erogate a soggetti pubblici Extraregione	-	-	-
SS	AA0570	A.4.A.3.15) Altre prestazioni sanitarie e sociosanitarie a rilevanza sanitaria non soggette a compensazione Extraregione	12,700	**12,700**	**-**
SS	AA0580	A.4.A.3.15.A) Prestazioni di assistenza riabilitativa non soggette a compensazione Extraregione	-	-	-
SS	AA0590	A.4.A.3.15.B) Altre prestazioni sanitarie e socio-sanitarie a rilevanza sanitaria non soggette a compensazione Extraregione	12,700	12,700	-
	AA0600	A.4.A.3.16) Altre prestazioni sanitarie a rilevanza sanitaria - Mobilità attiva Internazionale	-	-	-
R	AA0601	A.4.A.3.17) Altre prestazioni sanitarie a rilevanza sanitaria - Mobilità attiva Internazionale rilevata dalle AO, AOU, IRCCS.	-	-	-
SS	AA0602	A.4.A.3.18) Altre prestazioni sanitarie e sociosanitarie a rilevanza sanitaria ad Aziende sanitarie e casse mutua estera - (fatturate direttamente)	-	**-**	**-**
S	AA0610	A.4.B) Ricavi per prestazioni sanitarie e sociosanitarie a rilevanza sanitaria erogate da privati v/residenti Extraregione in compensazione (mobilità attiva)	*17,716,906*	17,716,906	-
S	AA0620	A.4.B.1) Prestazioni di ricovero da priv. Extraregione in compensazione (mobilità attiva)	8,166,751	8,166,751	-
S	AA0630	A.4.B.2) Prestazioni ambulatoriali da priv. Extraregione in compensazione (mobilità attiva)	9,173,911	9,173,911	-
S	AA0631	A.4.B.3) Prestazioni di pronto soccorso non segute da ricovero da priv. Extraregione in compensazione (mobilità attiva)	-	**-**	**-**
S	AA0640	A.4.B.4) Prestazioni di File F da priv. Extraregione in compensazione (mobilità attiva)	262,987	262,987	-
S	AA0650	A.4.B.5) Altre prestazioni sanitarie e sociosanitarie a rilevanza sanitaria erogate da privati v/residenti Extraregione in compensazione (mobilità attiva)	113,257	113,257	-
	AA0660	A.4.C) Ricavi per prestazioni sanitarie e sociosanitarie a rilevanza sanitaria erogate a privati	8,147,149	8,147,149	-
	AA0670	A.4.D) Ricavi per prestazioni sanitarie erogate in regime di intramoenia	*271,258*	*271,258*	-
	AA0680	A.4.D.1) Ricavi per prestazioni sanitarie intramoenia - Area ospedaliera	-	-	-
	AA0690	A.4.D.2) Ricavi per prestazioni sanitarie intramoenia - Area specialistica	-	-	-
	AA0700	A.4.D.3) Ricavi per prestazioni sanitarie intramoenia - Area sanità pubblica	271,258	271,258	-
	AA0710	A.4.D.4) Ricavi per prestazioni sanitarie intramoenia - Consulenze (ex art. 55 c.1 lett. c), d) ed ex art. 57-58)	-	-	-
R	AA0720	A.4.D.5) Ricavi per prestazioni sanitarie intramoenia - Consulenze (ex art. 55 c.1 lett. c), d) ed ex art. 57-58) (Aziende sanitarie pubbliche della Regione)	-	-	-
	AA0730	A.4.D.6) Ricavi per prestazioni sanitarie intramoenia - Altro	-	-	**-**
R	AA0740	A.4.D.7) Ricavi per prestazioni sanitarie intramoenia - Altro (Aziende sanitarie pubbliche della Regione)	-	-	-
	AA0750	A.5) Concorsi, recuperi e rimborsi	**485,539**	485,539	-
	AA0760	A.5.A) Rimborsi assicurativi	30,000	30,000	-
	AA0770	A.5.B) Concorsi, recuperi e rimborsi da Regione	88,700	***88,700***	**-**
	AA0780	A.5.B.1) Rimborso degli oneri stipendiali del personale dell'azienda in posizione di comando presso la Regione	88,700	88,700	-
	AA0790	A.5.B.2) Altri concorsi, recuperi e rimborsi da parte della Regione	-	-	-
R	AA0800	A.5.C) Concorsi, recuperi e rimborsi da Aziende sanitarie pubbliche della Regione	***204,395***	204,395	-
R	AA0810	A.5.C.1) Rimborso degli oneri stipendiali del personale dipendente dell'azienda in posizione di comando presso Aziende sanitarie pubbliche della Regione	204,395	204,395	-
R	AA0820	A.5.C.2) Rimborsi per acquisto beni da parte di Aziende sanitarie pubbliche della Regione	-	-	-
R	AA0830	A.5.C.3) Altri concorsi, recuperi e rimborsi da parte di Aziende sanitarie pubbliche della Regione	-	-	-
R	AA0831	A.5.C.4) Altri concorsi, recuperi e rimborsi da parte della Regione - GSA	-	**-**	**-**
	AA0840	A.5.D) Concorsi, recuperi e rimborsi da altri soggetti pubblici	***15,000***	***15,000***	**-**
	AA0850	A.5.D.1) Rimborso degli oneri stipendiali del personale dipendente dell'azienda in posizione di comando presso altri soggetti pubblici	15,000	15,000	-
	AA0860	A.5.D.2) Rimborsi per acquisto beni da parte di altri soggetti pubblici	-	-	-
	AA0870	A.5.D.3) Altri concorsi, recuperi e rimborsi da parte di altri soggetti pubblici	-	-	-
	AA0880	A.5.E) Concorsi, recuperi e rimborsi da privati	*147,444*	**147,444**	**-**
	AA0890	A.5.E.1) Rimborso da aziende farmaceutiche per Pay back	-	-	-
	AA0900	A.5.E.1.1) Pay-back per il superamento del tetto della spesa farmaceutica territoriale	-	**-**	**-**
	AA0910	A.5.E.1.2) Pay-back per superamento del tetto della spesa farmaceutica ospedaliera	-	**-**	**-**
	AA0920	A.5.E.1.3) Ulteriore Pay-back	-	-	-
	AA0921	A.5.E.2) Rimborso per Pay back sui dispositivi medici	-	-	-
	AA0930	A.5.E.3) Altri concorsi, recuperi e rimborsi da privati	147,444	147,444	-
	AA0940	A.6) Compartecipazione alla spesa per prestazioni sanitarie (Ticket)	**-**	-	-
	AA0950	A.6.A) Compartecipazione alla spesa per prestazioni sanitarie - Ticket sulle prestazioni di specialistica ambulatoriale e APA-PAC	-	-	-
	AA0960	A.6.B) Compartecipazione alla spesa per prestazioni sanitarie - Ticket sul pronto soccorso	-	-	-
	AA0970	A.6.C) Compartecipazione alla spesa per prestazioni sanitarie (Ticket) - Altro	-	-	-
	AA0980	A.7) Quota contributi c/capitale imputata all'esercizio	***1,107,670***	1,107,670	-
	AA0990	A.7.A) Quota imputata all'esercizio dei finanziamenti per investimenti dallo Stato	-	-	-
	AA1000	A.7.B) Quota imputata all'esercizio dei finanziamenti per investimenti da Regione	887,864	887,864	-
	AA1010	A.7.C) Quota imputata all'esercizio dei finanziamenti per beni di prima dotazione	76,944	76,944	-
	AA1020	A.7.D) Quota imputata all'esercizio dei contributi in c/ esercizio FSR destinati ad investimenti	-	-	-
	AA1030	A.7.E) Quota imputata all'esercizio degli altri contributi in c/ esercizio destinati ad investimenti	12,500	12,500	-
	AA1040	A.7.F) Quota imputata all'esercizio di altre poste del patrimonio netto	130,362	130,362	-
	AA1050	A.8) Incrementi delle immobilizzazioni per lavori interni	-	-	-
	AA1060	A.9) Altri ricavi e proventi	***257,500***	257,500	-
	AA1070	A.9.A) Ricavi per prestazioni non sanitarie	218,000	218,000	-
	AA1080	A.9.B) Fitti attivi ed altri proventi da attività immobiliari	39,000	39,000	-
	AA1090	A.9.C) Altri proventi diversi	500	***500***	**-**
	AZ9999	***Totale valore della produzione (A)***	**1,371,022,974**	1,371,022,974	-
		B) Costi della produzione		-	-
	BA0010	B.1) Acquisti di beni	**25,895,141**	25,895,141	-
	BA0020	B.1.A) Acquisti di beni sanitari	***25,589,180***	25,589,180	-
	BA0030	B.1.A.1) Prodotti farmaceutici ed emoderivati	*23,094,075*	23,094,075	-
	BA0040	B.1.A.1.1) Medicinali con AIC, ad eccezione di vaccini, emoderivati di produzione regionale, ossigeno e altri gas medicali	23,094,075	23,094,075	-
	BA0050	B.1.A.1.2) Medicinali senza AIC	-	-	-
	BA0051	B.1.A.1.3) Ossigeno e altri gas medicali	-	**-**	**-**
	BA0060	B.1.A.1.4) Emoderivati di produzione regionale	-	**-**	**-**
R	BA0061	B.1.A.1.4.1) Emoderivati di produzione regionale da pubblico (Aziende sanitarie pubbliche della Regione) - Mobilità intraregionale	-	**-**	**-**
S	BA0062	B.1.A.1.4.2) Emoderivati di produzione regionale da pubblico (Aziende sanitarie pubbliche della Regione) - Mobilità extraregionale	-	-	-
	BA0063	B.1.A.1.4.3) Emoderivati di produzione regionale da altri soggetti	-	-	-
	BA0070	B.1.A.2) Sangue ed emocomponenti	-	-	-
R	BA0080	B.1.A.2.1) da pubblico (Aziende sanitarie pubbliche della Regione) – Mobilità intraregionale	-	-	-
S	BA0090	B.1.A.2.2) da pubblico (Aziende sanitarie pubbliche extra Regione) – Mobilità extraregionale	-	-	-
	BA0100	B.1.A.2.3) da altri soggetti	-	-	-
	BA0210	B.1.A.3) Dispositivi medici	*523,857*	523,857	-
	BA0220	B.1.A.3.1) Dispositivi medici	36,400	***36,400***	**-**
	BA0230	B.1.A.3.2) Dispositivi medici impiantabili attivi	-	-	-

A.S.C.R.I.B.A.

	BA0240	B.1.A.3.3) Dispositivi medico diagnostici in vitro (IVD)	487,457	487,457	-
	BA0250	B.1.A.4) Prodotti dietetici	-	-	-
	BA0260	B.1.A.5) Materiali per la profilassi (vaccini)	-	-	-
	BA0270	B.1.A.6) Prodotti chimici	56,477	56,477	-
	BA0280	B.1.A.7) Materiali e prodotti per uso veterinario	47,500	47,500	-
	BA0290	B.1.A.8) Altri beni e prodotti sanitari	6,200	6,200	-
R	BA0300	B.1.A.9) Beni e prodotti sanitari da Aziende sanitarie pubbliche della Regione	1,861,071	1,861,071	-
R	BA0301	B.1.A.9.1) Prodotti farmaceutici ed emoderivati	-	-	-
R	BA0303	B.1.A.9.3) Dispositivi medici	-	-	-
R	BA0304	B.1.A.9.4) Prodotti dietetici	-	-	-
R	BA0305	B.1.A.9.5) Materiali per la profilassi (vaccini)	1,861,071	1,861,071	-
R	BA0306	B.1.A.9.6) Prodotti chimici	-	-	-
R	BA0307	B.1.A.9.7) Materiali e prodotti per uso veterinario	-	-	-
R	BA0308	B.1.A.9.8) Altri beni e prodotti sanitari	-	-	-
	BA0310	B.1.B) Acquisti di beni non sanitari	305,961	305,961	-
	BA0320	B.1.B.1) Prodotti alimentari	4,760	4,760	-
	BA0330	B.1.B.2) Materiali di guardaroba, di pulizia e di convivenza in genere	72,383	72,383	-
	BA0340	B.1.B.3) Combustibili, carburanti e lubrificanti	136,306	136,306	-
	BA0350	B.1.B.4) Supporti informatici e cancelleria	48,084	48,084	-
	BA0360	B.1.B.5) Materiale per la manutenzione	22,230	22,230	-
	BA0370	B.1.B.6) Altri beni e prodotti non sanitari	22,198	22,198	-
R	BA0380	B.1.B.7) Beni e prodotti non sanitari da Aziende sanitarie pubbliche della Regione	-	-	-
	BA0390	B.2) Acquisti di servizi	1,306,665,585	1,306,665,585	-
	BA0400	B.2.A) Acquisti servizi sanitari	1,295,050,972	########	-
	BA0410	B.2.A.1) Acquisti servizi sanitari per medicina di base	72,717,857	72,717,857	-
	BA0420	B.2.A.1.1) - da convenzione	72,519,135	72,519,135	-
	BA0430	B.2.A.1.1.A) Costi per assistenza MMG	54,425,408	54,425,408	-
	BA0440	B.2.A.1.1.B) Costi per assistenza PLS	12,510,754	12,510,754	-
	BA0450	B.2.A.1.1.C) Costi per assistenza Continuità assistenziale	5,582,973	5,582,973	-
	BA0460	B.2.A.1.1.D) Altro (medicina dei servizi, psicologi, medici 118, ecc)	-	-	-
R	BA0470	B.2.A.1.2) - da pubblico (Aziende sanitarie pubbliche della Regione) - Mobilità intraregionale	-	-	-
S	BA0480	B.2.A.1.3) - da pubblico (Aziende sanitarie pubbliche Extraregione) - Mobilità extraregionale	198,722	198,722	-
	BA0490	B.2.A.2) Acquisti servizi sanitari per farmaceutica	113,826,663	113,826,663	-
	BA0500	B.2.A.2.1) - da convenzione	113,263,742	113,263,742	-
R	BA0510	B.2.A.2.2) - da pubblico (Aziende sanitarie pubbliche della Regione)- Mobilità intraregionale	-	-	-
S	BA0520	B.2.A.2.3) - da pubblico (Extraregione)	562,921	562,921	-
	BA0530	B.2.A.3) Acquisti servizi sanitari per assistenza specialistica ambulatoriale	218,016,847	218,016,847	-
R	BA0540	B.2.A.3.1) - da pubblico (Aziende sanitarie pubbliche della Regione)	115,990,180	115,990,180	-
R	BA0541	B.2.A.3.2) prestazioni di pronto soccorso non seguite da ricovero - da pubblico (Aziende sanitarie pubbliche della Regione)	23,345,058	23,345,058	-
	BA0550	B.2.A.3.3) - da pubblico (altri soggetti pubbl. della Regione)	-	-	-
	BA0551	B.2.A.3.4) prestazioni di pronto soccorso non seguite da ricovero - da pubblico (altri soggetti pubbl. della Regione)	-	-	-
S	BA0560	B.2.A.3.5) - da pubblico (Extraregione)	11,471,114	11,471,114	-
S	BA0561	B.2.A.3.6) prestazioni di pronto soccorso non seguite da ricovero - da pubblico (Extraregione)	-	-	-
	BA0570	B.2.A.3.7) - da privato - Medici SUMAI	20,951	20,951	-
	BA0580	B.2.A.3.8) - da privato	58,015,633	58,015,633	-
	BA0590	B.2.A.3.8.A) Servizi sanitari per assistenza specialistica da IRCCS privati e Policlinici privati	6,408,980	6,408,980	-
	BA0591	B.2.A.3.8.B) Servizi sanitari per prestazioni di pronto soccorso non seguite da ricovero - da IRCCS privati e Policlinici privati	-	-	-
	BA0600	B.2.A.3.8.C) Servizi sanitari per assistenza specialistica da Ospedali Classificati privati	98,789	98,789	-
	BA0601	B.2.A.3.8.D) Servizi sanitari per prestazioni di pronto soccorso non seguite da ricovero - da Ospedali Classificati privati	-	-	-
	BA0610	B.2.A.3.8.E) Servizi sanitari per assistenza specialistica da Case di Cura private	34,481,760	34,481,760	-
	BA0611	B.2.A.3.8.F) Servizi sanitari per prestazioni di pronto soccorso non seguite da ricovero - da Case di Cura private	-	-	-
	BA0620	B.2.A.3.8.G) Servizi sanitari per assistenza specialistica da altri privati	17,026,104	17,026,104	-
	BA0621	B.2.A.3.8.H) Servizi sanitari per prestazioni di pronto soccorso non seguite da ricovero - da altri privati	-	-	-
	BA0630	B.2.A.3.9) - da privato per cittadini non residenti - Extraregione (mobilità attiva in compensazione)	9,173,911	9,173,911	-
	BA0631	B.2.A.3.10) Servizi sanitari per prestazioni di pronto soccorso non seguite da ricovero - da privato per cittadini non residenti - Extraregione (mobilità attiva in compensazione)	-	-	-
	BA0640	B.2.A.4) Acquisti servizi sanitari per assistenza riabilitativa	4,672,149	4,672,149	-
R	BA0650	B.2.A.4.1) - da pubblico (Aziende sanitarie pubbliche della Regione)	-	-	-
	BA0660	B.2.A.4.2) - da pubblico (altri soggetti pubbl. della Regione)	73,346	73,346	-
SS	BA0670	B.2.A.4.3) - da pubblico (Extraregione) non soggetti a compensazione	-	-	-
	BA0680	B.2.A.4.4) - da privato (intraregionale)	4,548,803	4,548,803	-
	BA0690	B.2.A.4.5) - da privato (extraregionale)	50,000	50,000	-
	BA0700	B.2.A.5) Acquisti servizi sanitari per assistenza integrativa	5,866,787	5,866,787	-
R	BA0710	B.2.A.5.1) - da pubblico (Aziende sanitarie pubbliche della Regione)	1,391,536	1,391,536	-
	BA0720	B.2.A.5.2) - da pubblico (altri soggetti pubbl. della Regione)	-	-	-
S	BA0730	B.2.A.5.3) - da pubblico (Extraregione)	-	-	-
	BA0740	B.2.A.5.4) - da privato	4,475,251	4,475,251	-
	BA0750	B.2.A.6) Acquisti servizi sanitari per assistenza protesica	5,250,493	5,250,493	-
R	BA0760	B.2.A.6.1) - da pubblico (Aziende sanitarie pubbliche della Regione)	-	-	-
	BA0770	B.2.A.6.2) - da pubblico (altri soggetti pubbl. della Regione)	-	-	-
S	BA0780	B.2.A.6.3) - da pubblico (Extraregione)	-	-	-
	BA0790	B.2.A.6.4) - da privato	5,250,493	5,250,493	-
	BA0800	B.2.A.7) Acquisti servizi sanitari per assistenza ospedaliera	456,113,655	456,113,655	-
R	BA0810	B.2.A.7.1) - da pubblico (Aziende sanitarie pubbliche della Regione)	289,016,578	289,016,578	-
	BA0820	B.2.A.7.2) - da pubblico (altri soggetti pubbl. della Regione)	-	-	-
S	BA0830	B.2.A.7.3) - da pubblico (Extraregione)	46,549,511	46,549,511	-
	BA0840	B.2.A.7.4) - da privato	96,412,971	96,412,971	-
	BA0850	B.2.A.7.4.A) Servizi sanitari per assistenza ospedaliera da IRCCS privati e Policlinici privati	25,886,603	25,886,603	-
	BA0860	B.2.A.7.4.B) Servizi sanitari per assistenza ospedaliera da Ospedali Classificati privati	589,490	589,490	-
	BA0870	B.2.A.7.4.C) Servizi sanitari per assistenza ospedaliera da Case di Cura private	69,936,878	69,936,878	-
	BA0880	B.2.A.7.4.D) Servizi sanitari per assistenza ospedaliera da altri privati	-	-	-
	BA0890	B.2.A.7.5) - da privato per cittadini non residenti - Extraregione (mobilità attiva in compensazione)	24,134,595	24,134,595	-
	BA0900	B.2.A.8) Acquisto prestazioni di psichiatria residenziale e semiresidenziale	26,636,413	26,636,413	-
R	BA0910	B.2.A.8.1) - da pubblico (Aziende sanitarie pubbliche della Regione)	20,044,825	20,044,825	-
	BA0920	B.2.A.8.2) - da pubblico (altri soggetti pubbl. della Regione)	-	-	-
SS	BA0930	B.2.A.8.3) - da pubblico (Extraregione) - non soggette a compensazione	-	-	-
	BA0940	B.2.A.8.4) - da privato (intraregionale)	6,125,018	6,125,018	-
	BA0950	B.2.A.8.5) - da privato (extraregionale)	466,570	466,570	-
	BA0960	B.2.A.9) Acquisto prestazioni di distribuzione farmaci File F	147,281,920	147,281,920	-
R	BA0970	B.2.A.9.1) - da pubblico (Aziende sanitarie pubbliche della Regione) - Mobilità intraregionale	126,455,881	126,455,881	-
	BA0980	B.2.A.9.2) - da pubblico (altri soggetti pubbl. della Regione)	-	-	-
S	BA0990	B.2.A.9.3) - da pubblico (Extraregione)	6,874,898	6,874,898	-

C.R.I.B.A.

	BA1000	B.2.A.9.4) - da privato (intraregionale)	13,688,154	13,688,154	-
	BA1010	B.2.A.9.5) - da privato (extraregionale)	-	-	-
	BA1020	B.2.A.9.6) - da privato per cittadini non residenti - Extraregione (mobilità attiva in compensazione)	262,987	262,987	-
	BA1030	B.2.A.10) Acquisto prestazioni termali in convenzione	1,180,546	1,180,546	-
R	BA1040	B.2.A.10.1) - da pubblico (Aziende sanitarie pubbliche della Regione) - Mobilità intraregionale	-	-	-
	BA1050	B.2.A.10.2) - da pubblico (altri soggetti pubbl. della Regione)	-	-	-
S	BA1060	B.2.A.10.3) - da pubblico (Extraregione)	662,680	662,680	-
	BA1070	B.2.A.10.4) - da privato	517,866	517,866	-
	BA1080	B.2.A.10.5) - da privato per cittadini non residenti - Extraregione (mobilità attiva in compensazione)	-	-	-
	BA1090	B.2.A.11) Acquisto prestazioni di trasporto sanitario	3,343,870	3,343,870	-
R	BA1100	B.2.A.11.1) - da pubblico (Aziende sanitarie pubbliche della Regione) - Mobilità intraregionale	-	-	-
	BA1110	B.2.A.11.2) - da pubblico (altri soggetti pubbl. della Regione)	-	-	-
S	BA1120	B.2.A.11.3) - da pubblico (Extraregione)	3,343,870	3,343,870	-
	BA1130	B.2.A.11.4) - da privato	-	-	-
	BA1140	B.2.A.12) Acquisto prestazioni Socio-Sanitarie a rilevanza sanitaria	198,035,706	198,035,706	-
R	BA1150	B.2.A.12.1) - da pubblico (Aziende sanitarie pubbliche della Regione) - Mobilità intraregionale	5,650,413	5,650,413	-
R	BA1151	B.2.A.12.1.A) Assistenza domiciliare integrata (ADI)	289,414	289,414	-
R	BA1152	B.2.A.12.1.B) Altre prestazioni socio-sanitarie a rilevanza sanitaria	5,360,999	5,360,999	-
	BA1160	B.2.A.12.2) - da pubblico (altri soggetti pubblici della Regione)	16,389,130	16,389,130	-
S	BA1161	B.2.A.12.3) - da pubblico (Extraregione) - Acquisto di Altre prestazioni sociosanitarie a rilevanza sanitaria erogate a soggetti pubblici Extraregione	-	-	-
SS	BA1170	B.2.A.12.4) - da pubblico (Extraregione) non soggette a compensazione	24,000	24,000	-
	BA1180	B.2.A.12.5) - da privato (intraregionale)	175,611,180	175,611,180	-
	BA1190	B.2.A.12.6) - da privato (extraregionale)	360,983	360,983	-
	BA1200	B.2.A.13) Compartecipazione al personale per att. libero-prof. (intramoenia)	230,650	230,650	-
	BA1210	B.2.A.13.1) Compartecipazione al personale per att. libero professionale intramoenia - Area ospedaliera	-	-	-
	BA1220	B.2.A.13.2) Compartecipazione al personale per att. libero professionale intramoenia- Area specialistica	-	-	-
	BA1230	B.2.A.13.3) Compartecipazione al personale per att. libero professionale intramoenia - Area sanità pubblica	230,650	230,650	-
	BA1240	B.2.A.13.4) Compartecipazione al personale per att. libero professionale intramoenia - Consulenze (ex art. 55 c.1 lett. c), d) ed ex Art. 57-58)	-	-	-
R	BA1250	B.2.A.13.5) Compartecipazione al personale per att. libero professionale intramoenia - Consulenze (ex art. 55 c.1 lett. c), d) ed ex Art. 57-58) (Aziende sanitarie pubbliche della Regione)	-	-	-
	BA1260	B.2.A.13.6) Compartecipazione al personale per att. libero professionale intramoenia - Altro	-	-	-
R	BA1270	B.2.A.13.7) Compartecipazione al personale per att. libero professionale intramoenia - Altro (Aziende sanitarie pubbliche della Regione)	-	-	-
	BA1280	B.2.A.14) Rimborsi, assegni e contributi sanitari	15,263,494	15,263,494	-
	BA1290	B.2.A.14.1) Contributi ad associazioni di volontariato	-	-	-
	BA1300	B.2.A.14.2) Rimborsi per cure all'estero	89,425	89,425	-
	BA1310	B.2.A.14.3) Contributi a società partecipate e/o enti dipendenti della Regione	-	-	-
	BA1320	B.2.A.14.4) Contributo Legge 210/92	1,104,632	1,104,632	-
	BA1330	B.2.A.14.5) Altri rimborsi, assegni e contributi	14,069,437	14,069,437	-
R	BA1340	B.2.A.14.6) Rimborsi, assegni e contributi v/Aziende sanitarie pubbliche della Regione	-	-	-
R	BA1341	B.2.A.14.7) Rimborsi, assegni e contributi v/Regione - GSA	-	-	-
	BA1350	B.2.A.15) Consulenze, Collaborazioni, Interinale e altre prestazioni di lavoro sanitarie e sociosanitarie	12,366	12,366	-
R	BA1360	B.2.A.15.1) Consulenze sanitarie e sociosanitarieda Aziende sanitarie pubbliche della Regione	-	-	-
	BA1370	B.2.A.15.2) Consulenze sanitarie e sociosanitarieda terzi - Altri soggetti pubblici	-	-	-
	BA1380	B.2.A.15.3) Consulenze, Collaborazioni, Interinale e altre prestazioni di lavoro sanitarie e sociosanitarie da privato	12,366	12,366	-
	BA1390	B.2.A.15.3.A) Consulenze sanitarie da privato - articolo 55, comma 2, CCNL 8 giugno 2000	12,366	12,366	-
	BA1400	B.2.A.15.3.B) Altre consulenze sanitarie e sociosanitarie da privato	-	-	-
	BA1410	B.2.A.15.3.C) Collaborazioni coordinate e continuative sanitarie e sociosanitarie da privato	-	-	-
	BA1420	B.2.A.15.3.D) Indennità a personale universitario - area sanitaria	-	-	-
	BA1430	B.2.A.15.3.E) Lavoro interinale - area sanitaria	-	-	-
	BA1440	B.2.A.15.3.F) Altre collaborazioni e prestazioni di lavoro - area sanitaria	-	-	-
	BA1450	B.2.A.15.4) Rimborso oneri stipendiali del personale sanitario in comando	-	-	-
R	BA1460	B.2.A.15.4.A) Rimborso oneri stipendiali personale sanitario in comando da Aziende sanitarie pubbliche della Regione	-	-	-
	BA1470	B.2.A.15.4.B) Rimborso oneri stipendiali personale sanitario in comando da Regioni, soggetti pubblici e da Università	-	-	-
SS	BA1480	B.2.A.15.4.C) Rimborso oneri stipendiali personale sanitario in comando da aziende di altre Regioni (Extraregione)	-	-	-
	BA1490	B.2.A.16) Altri servizi sanitari e sociosanitari a rilevanza sanitaria	26,601,556	26,601,556	-
R	BA1500	B.2.A.16.1) Altri servizi sanitari e sociosanitari a rilevanza sanitaria da pubblico - Aziende sanitarie pubbliche della Regione	14,361,149	14,361,149	-
	BA1510	B.2.A.16.2) Altri servizi sanitari e sociosanitari a rilevanza sanitaria da pubblico - Altri soggetti pubblici della Regione	465,810	465,810	-
SS	BA1520	B.2.A.16.3) Altri servizi sanitari e sociosanitari a rilevanza sanitaria da pubblico (Extraregione)	-	-	-
	BA1530	B.2.A.16.4) Altri servizi sanitari da privato	11,774,597	11,774,597	-
	BA1540	B.2.A.16.5) Costi per servizi sanitari - Mobilità internazionale passiva	-	-	-
R	BA1541	B.2.A.16.6) Costi per servizi sanitari - Mobilità internazionale passiva rilevata dalle ASL	-	-	-
SS	BA1542	B.2.A.16.7) Costi per prestazioni sanitarie erogate da aziende sanitarie estere (fatturate direttamente)	-	-	-
S	BA1550	B.2.A.17) Costi GSA per differenziale saldo mobilità interregionale	-	-	-
	BA1560	B.2.B) Acquisti di servizi non sanitari	11,614,613	11,614,613	-
	BA1570	B.2.B.1) Servizi non sanitari	11,219,954	11,219,954	-
	BA1580	B.2.B.1.1) Lavanderia	33,674	33,674	-
	BA1590	B.2.B.1.2) Pulizia	449,080	449,080	-
	BA1600	B.2.B.1.3) Mensa	601,881	601,881	-
	BA1601	B.2.B.1.3.A) Mensa dipendenti	601,881	601,881	-
	BA1602	B.2.B.1.3.B) Mensa degenti	-	-	-
	BA1610	B.2.B.1.4) Riscaldamento	554,997	554,997	-
	BA1620	B.2.B.1.5) Servizi di assistenza informatica	327,210	327,210	-
	BA1630	B.2.B.1.6) Servizi trasporti (non sanitari)	1,000	1,000	-
	BA1640	B.2.B.1.7) Smaltimento rifiuti	23,468	23,468	-
	BA1650	B.2.B.1.8) Utenze telefoniche	408,961	408,961	-
	BA1660	B.2.B.1.9) Utenze elettricità	376,385	376,385	-
	BA1670	B.2.B.1.10) Altre utenze	27,915	27,915	-
	BA1680	B.2.B.1.11) Premi di assicurazione	648,918	648,918	-
	BA1690	B.2.B.1.11.A) Premi di assicurazione - R.C. Professionale	550,497	550,497	-
	BA1700	B.2.B.1.11.B) Premi di assicurazione - Altri premi assicurativi	98,421	98,421	-
	BA1710	B.2.B.1.12) Altri servizi non sanitari	7,766,465	7,766,465	-
R	BA1720	B.2.B.1.12.A) Altri servizi non sanitari da pubblico (Aziende sanitarie pubbliche della Regione)	78,482	78,482	-
	BA1730	B.2.B.1.12.B) Altri servizi non sanitari da altri soggetti pubblici	2,000	2,000	-
	BA1740	B.2.B.1.12.C) Altri servizi non sanitari da privato	7,685,983	7,685,983	-
	BA1750	B.2.B.2) Consulenze, Collaborazioni, Interinale e altre prestazioni di lavoro non sanitarie	260,928	260,928	-
R	BA1760	B.2.B.2.1) Consulenze non sanitarie da Aziende sanitarie pubbliche della Regione	-	-	-
	BA1770	B.2.B.2.2) Consulenze non sanitarie da Terzi - Altri soggetti pubblici	-	-	-
	BA1780	B.2.B.2.3) Consulenze, Collaborazioni, Interinale e altre prestazioni di lavoro non sanitarie da privato	188,172	188,172	-
	BA1790	B.2.B.2.3.A) Consulenze non sanitarie da privato	41,520	41,520	-

A.S.C.R.I.B.A.

	BA1800	B.2.B.2.3.B) Collaborazioni coordinate e continuative non sanitarie da privato	-	-	-
	BA1810	B.2.B.2.3.C) Indennità a personale universitario - area non sanitaria	-	-	-
	BA1820	B.2.B.2.3.D) Lavoro interinale - area non sanitaria	146,652	146,652	-
	BA1830	B.2.B.2.3.E) Altre collaborazioni e prestazioni di lavoro - area non sanitaria	-	-	-
	BA1831	B.2.B.2.3.F) Altre Consulenze non sanitarie da privato - - in attuazione dell'art.79, comma 1 sexies lettera c), del D.L. 112/2008, convertito con legge 133/2008 e della legge 23 dicembre 2009 n. 191.	-	-	-
	BA1840	B.2.B.2.4) Rimborso oneri stipendiali del personale non sanitario in comando	72,756	72,756	-
R	BA1850	B.2.B.2.4.A) Rimborso oneri stipendiali personale non sanitario in comando da Aziende sanitarie pubbliche della Regione	72,756	72,756	-
	BA1860	B.2.B.2.4.B) Rimborso oneri stipendiali personale non sanitario in comando da Regione, soggetti pubblici e da Università	-	-	-
SS	BA1870	B.2.B.2.4.C) Rimborso oneri stipendiali personale non sanitario in comando da aziende di altre Regioni (Extraregione)	-	-	-
	BA1880	B.2.B.3) Formazione (esternalizzata e non)	133,731	133,731	-
	BA1890	B.2.B.3.1) Formazione (esternalizzata e non) da pubblico	-	-	-
	BA1900	B.2.B.3.2) Formazione (esternalizzata e non) da privato	133,731	133,731	-
	BA1910	B.3) Manutenzione e riparazione (ordinaria esternalizzata)	2,129,178	2,129,178	-
	BA1920	B.3.A) Manutenzione e riparazione ai fabbricati e loro pertinenze	569,125	569,125	-
	BA1930	B.3.B) Manutenzione e riparazione agli impianti e macchinari	476,492	476,492	-
	BA1940	B.3.C) Manutenzione e riparazione alle attrezzature sanitarie e scientifiche	119,519	119,519	-
	BA1950	B.3.D) Manutenzione e riparazione ai mobili e arredi	-	-	-
	BA1960	B.3.E) Manutenzione e riparazione agli automezzi	18,000	18,000	-
	BA1970	B.3.F) Altre manutenzioni e riparazioni	946,042	946,042	-
R	BA1980	B.3.G) Manutenzioni e riparazioni da Aziende sanitarie pubbliche della Regione	-	-	-
	BA1990	B.4) Godimento di beni di terzi	1,242,207	1,242,207	-
	BA2000	B.4.A) Fitti passivi	374,540	374,540	-
	BA2010	B.4.B) Canoni di noleggio	867,667	867,667	-
	BA2020	B.4.B.1) Canoni di noleggio - area sanitaria	128,841	128,841	-
	BA2030	B.4.B.2) Canoni di noleggio - area non sanitaria	738,826	738,826	-
	BA2040	B.4.C) Canoni di leasing	-	-	-
	BA2050	B.4.C.1) Canoni di leasing - area sanitaria	-	-	-
	BA2060	B.4.C.2) Canoni di leasing - area non sanitaria	-	-	-
	BA2061	B.4.D) Canoni di project financing	-	-	-
R	BA2070	B.4.E) Locazioni e noleggi da Aziende sanitarie pubbliche della Regione	-	-	-
	BA2080	**Totale Costo del personale**	43,928,701	43,928,701	-
	BA2090	B.5) Personale del ruolo sanitario	32,701,248	32,701,248	-
	BA2100	B.5.A) Costo del personale dirigente ruolo sanitario	22,298,592	22,298,592	-
	BA2110	B.5.A.1) Costo del personale dirigente medico	20,021,373	20,021,373	-
	BA2120	B.5.A.1.1) Costo del personale dirigente medico - tempo indeterminato	19,482,732	19,482,732	-
	BA2130	B.5.A.1.2) Costo del personale dirigente medico - tempo determinato	538,641	538,641	-
	BA2140	B.5.A.1.3) Costo del personale dirigente medico - altro	-	-	-
	BA2150	B.5.A.2) Costo del personale dirigente non medico	2,277,219	2,277,219	-
	BA2160	B.5.A.2.1) Costo del personale dirigente non medico - tempo indeterminato	1,931,098	1,931,098	-
	BA2170	B.5.A.2.2) Costo del personale dirigente non medico - tempo determinato	346,121	346,121	-
	BA2180	B.5.A.2.3) Costo del personale dirigente non medico - altro	-	-	-
	BA2190	B.5.B) Costo del personale comparto ruolo sanitario	10,402,656	10,402,656	-
	BA2200	B.5.B.1) Costo del personale comparto ruolo sanitario - tempo indeterminato	10,231,358	10,231,358	-
	BA2210	B.5.B.2) Costo del personale comparto ruolo sanitario - tempo determinato	171,298	171,298	-
	BA2220	B.5.B.3) Costo del personale comparto ruolo sanitario - altro	-	-	-
	BA2230	B.6) Personale del ruolo professionale	318,114	318,114	-
	BA2240	B.6.A) Costo del personale dirigente ruolo professionale	318,114	318,114	-
	BA2250	B.6.A.1) Costo del personale dirigente ruolo professionale - tempo indeterminato	318,114	318,114	-
	BA2260	B.6.A.2) Costo del personale dirigente ruolo professionale - tempo determinato	-	-	-
	BA2270	B.6.A.3) Costo del personale dirigente ruolo professionale - altro	-	-	-
	BA2280	B.6.B) Costo del personale comparto ruolo professionale	-	-	-
	BA2290	B.6.B.1) Costo del personale comparto ruolo professionale - tempo indeterminato	-	-	-
	BA2300	B.6.B.2) Costo del personale comparto ruolo professionale - tempo determinato	-	-	-
	BA2310	B.6.B.3) Costo del personale comparto ruolo professionale - altro	-	-	-
	BA2320	B.7) Personale del ruolo tecnico	2,442,832	2,442,832	-
	BA2330	B.7.A) Costo del personale dirigente ruolo tecnico	428,679	428,679	-
	BA2340	B.7.A.1) Costo del personale dirigente ruolo tecnico - tempo indeterminato	369,235	369,235	-
	BA2350	B.7.A.2) Costo del personale dirigente ruolo tecnico - tempo determinato	59,444	59,444	-
	BA2360	B.7.A.3) Costo del personale dirigente ruolo tecnico - altro	-	-	-
	BA2370	B.7.B) Costo del personale comparto ruolo tecnico	2,014,153	2,014,153	-
	BA2380	B.7.B.1) Costo del personale comparto ruolo tecnico - tempo indeterminato	2,014,153	2,014,153	-
	BA2390	B.7.B.2) Costo del personale comparto ruolo tecnico - tempo determinato	-	-	-
	BA2400	B.7.B.3) Costo del personale comparto ruolo tecnico - altro	-	-	-
	BA2410	B.8) Personale del ruolo amministrativo	8,466,507	8,466,507	-
	BA2420	B.8.A) Costo del personale dirigente ruolo amministrativo	1,186,253	1,186,253	-
	BA2430	B.8.A.1) Costo del personale dirigente ruolo amministrativo - tempo indeterminato	1,063,176	1,063,176	-
	BA2440	B.8.A.2) Costo del personale dirigente ruolo amministrativo - tempo determinato	123,077	123,077	-
	BA2450	B.8.A.3) Costo del personale dirigente ruolo amministrativo - altro	-	-	-
	BA2460	B.8.B) Costo del personale comparto ruolo amministrativo	7,280,254	7,280,254	-
	BA2470	B.8.B.1) Costo del personale comparto ruolo amministrativo - tempo indeterminato	7,170,817	7,170,817	-
	BA2480	B.8.B.2) Costo del personale comparto ruolo amministrativo - tempo determinato	109,437	109,437	-
	BA2490	B.8.B.3) Costo del personale comparto ruolo amministrativo - altro	-	-	-
	BA2500	B.9) Oneri diversi di gestione	1,014,605	1,014,605	-
	BA2510	B.9.A) Imposte e tasse (escluso IRAP e IRES)	168,320	168,320	-
	BA2520	B.9.B) Perdite su crediti	-	-	-
	BA2530	B.9.C) Altri oneri diversi di gestione	846,285	846,285	-
	BA2540	B.9.C.1) Indennità, rimborso spese e oneri sociali per gli Organi Direttivi e Collegio Sindacale	792,903	792,903	-
	BA2550	B.9.C.2) Altri oneri diversi di gestione	53,382	53,382	-
R	BA2551	B.9.C.3) Altri oneri diversi di gestione da Aziende sanitarie pubbliche della Regione	-	-	-
	BA2552	B.9.C.4) Altri oneri diversi di gestione - per Autoassicurazione	-	-	-
	BA2560	**Totale Ammortamenti**	1,428,932	1,428,932	-
	BA2570	B.10) Ammortamenti delle immobilizzazioni immateriali	36,510	36,510	-
	BA2580	B.11) Ammortamenti delle immobilizzazioni materiali	1,392,422	1,392,422	-
	BA2590	B.11.A) Ammortamento dei fabbricati	1,185,253	1,185,253	-
	BA2600	B.11.A.1) Ammortamenti fabbricati non strumentali (disponibili)	19,977	19,977	-
	BA2610	B.11.A.2) Ammortamenti fabbricati strumentali (indisponibili)	1,165,276	1,165,276	-
	BA2620	B.11.B) Ammortamenti delle altre immobilizzazioni materiali	207,169	207,169	-
	BA2630	B.12) Svalutazione delle immobilizzazioni e dei crediti	-	-	-
	BA2640	B.12.A) Svalutazione delle immobilizzazioni immateriali e materiali	-	-	-
	BA2650	B.12.B) Svalutazione dei crediti	-	-	-
	BA2660	B.13) Variazione delle rimanenze	-	-	-

S.C.R.L. P.A.

	BA2670	B.13.A) Variazione rimanenze sanitarie	-	-	-
	BA2671	B.13.A.1) Prodotti farmaceutici ed emoderivati	-	-	-
	BA2672	B.13.A.2) Sangue ed emocomponenti	-	-	-
	BA2673	B.13.A.3) Dispositivi medici	-	-	-
	BA2674	B.13.A.4) Prodotti dietetici	-	-	-
	BA2675	B.13.A.5) Materiali per la profilassi (vaccini)	-	-	-
	BA2676	B.13.A.6) Prodotti chimici	-	-	-
	BA2677	B.13.A.7) Materiali e prodotti per uso veterinario	-	-	-
	BA2678	B.13.A.8) Altri beni e prodotti sanitari	-	-	-
	BA2680	B.13.B) Variazione rimanenze non sanitarie	-	-	-
	BA2681	B.13.B.1) Prodotti alimentari	-	-	-
	BA2682	B.13.B.2) Materiali di guardaroba, di pulizia, e di convivenza in genere	-	-	-
	BA2683	B.13.B.3) Combustibili, carburanti e lubrificanti	-	-	-
	BA2684	B.13.B.4) Supporti informatici e cancelleria	-	-	-
	BA2685	B.13.B.5) Materiale per la manutenzione	-	-	-
	BA2686	B.13.B.6) Altri beni e prodotti non sanitari	-	-	-
	BA2690	B.14) Accantonamenti dell'esercizio	**2,368,822**	2,368,822	-
	BA2700	B.14.A) Accantonamenti per rischi	-	-	-
	BA2710	B.14.A.1) Accantonamenti per cause civili ed oneri processuali	-	-	-
	BA2720	B.14.A.2) Accantonamenti per contenzioso personale dipendente	-	-	-
	BA2730	B.14.A.3) Accantonamenti per rischi connessi all'acquisto di prestazioni sanitarie da privato	-	-	-
	BA2740	B.14.A.4) Accantonamenti per copertura diretta dei rischi (autoassicurazione)	-	-	-
	BA2741	B.14.A.5) Accantonamenti per franchigia assicurativa	-	-	-
	BA2750	B.14.A.6) Altri accantonamenti per rischi	-	-	-
	BA2751	B.14.A.7) Altri accantonamenti per interessi di mora	-	-	-
	BA2760	B.14.B) Accantonamenti per premio di operosità (SUMAI)	-	-	-
	BA2770	B.14.C) Accantonamenti per quote inutilizzate di contributi finalizzati e vincolati	-	-	-
	BA2771	B.14.C.1) Accantonamenti per quote inutilizzate contributi da Regione e Prov. Aut. per quota F.S. indistinto finalizzato	-	-	-
	BA2780	B.14.C.2) Accantonamenti per quote inutilizzate contributi da Regione e Prov. Aut. per quota F.S. vincolato	-	-	-
	BA2790	B.14.C.3) Accantonamenti per quote inutilizzate contributi da soggetti pubblici (extra fondo) vincolati	-	-	-
	BA2800	B.14.C.4) Accantonamenti per quote inutilizzate contributi da soggetti pubblici per ricerca	-	-	-
	BA2810	B.14.C.5) Accantonamenti per quote inutilizzate contributi vincolati da privati	-	-	-
	BA2811	B.14.C.6) Accantonamenti per quote inutilizzate contributi da soggetti privati per ricerca	-	-	-
	BA2820	B.14.D) Altri accantonamenti	***2,368,822***	2,368,822	-
	BA2840	B.14.D.1) Acc. Rinnovi convenzioni MMG/PLS/MCA	-	-	-
	BA2850	B.14.D.2) Acc. Rinnovi convenzioni Medici Sumai	-	-	-
	BA2860	B.14.D.3) Acc. Rinnovi contratt.: dirigenza medica	-	-	-
	BA2870	B.14.D.4) Acc. Rinnovi contratt.: dirigenza non medica	-	-	-
	BA2880	B.14.D.5) Acc. Rinnovi contratt.: comparto	-	-	-
	BA2881	B.14.D.6) Acc. per Trattamento di fine rapporto dipendenti	-	-	-
	BA2882	B.14.D.7) Acc. per Trattamenti di quiescenza e simili	-	-	-
	BA2883	B.14.D.8) Acc. per Fondi integrativi pensione	-	-	-
	BA2884	B.14.D.9) Acc. Incentivi funzioni tecniche art. 113 D.lgs 50/2016	46,853	46,853	-
	BA2890	B.14.D.10) Altri accantonamenti	2,321,969	2,321,969	-
	BZ9999	***Totale costi della produzione (B)***	**1,384,673,171**	1,384,673,171	-
		C) Proventi e oneri finanziari		-	-
	CA0010	C.1) Interessi attivi	-	-	-
	CA0020	C.1.A) Interessi attivi su c/tesoreria unica	-	-	-
	CA0030	C.1.B) Interessi attivi su c/c postali e bancari	-	-	-
	CA0040	C.1.C) Altri interessi attivi	-	-	-
	CA0050	C.2) Altri proventi	-	-	-
	CA0060	C.2.A) Proventi da partecipazioni	-	-	-
	CA0070	C.2.B) Proventi finanziari da crediti iscritti nelle immobilizzazioni	-	-	-
	CA0080	C.2.C) Proventi finanziari da titoli iscritti nelle immobilizzazioni	-	-	-
	CA0090	C.2.D) Altri proventi finanziari diversi dai precedenti	-	-	-
	CA0100	C.2.E) Utili su cambi	-	-	-
	CA0110	C.3) Interessi passivi	-	-	-
	CA0120	C.3.A) Interessi passivi su anticipazioni di cassa	-	-	-
	CA0130	C.3.B) Interessi passivi su mutui	-	-	-
	CA0140	C.3.C) Altri interessi passivi	-	-	-
	CA0150	C.4) Altri oneri	-	-	-
	CA0160	C.4.A) Altri oneri finanziari	-	-	-
	CA0170	C.4.B) Perdite su cambi	-	-	-
	CZ9999	***Totale proventi e oneri finanziari (C)***	-	-	-
		D) Rettifiche di valore di attività finanziarie		-	-
	DA0010	D.1) Rivalutazioni	-	-	-
	DA0020	D.2) Svalutazioni	-	-	-
	DZ9999	***Totale rettifiche di valore di attività finanziarie (D)***	-	-	-
		E) Proventi e oneri straordinari		-	-
	EA0010	E.1) Proventi straordinari	**15,854,587**	15,854,587	-
	EA0020	E.1.A) Plusvalenze	-	-	-
	EA0030	E.1.B) Altri proventi straordinari	***15,854,587***	15,854,587	-
	EA0040	E.1.B.1) Proventi da donazioni e liberalità diverse	-	-	-
	EA0050	E.1.B.2) Sopravvenienze attive	*15,854,587*	15,854,587	-
	EA0051	E.1.B.2.1) Sopravvenienze attive per quote F.S. vincolato	-	-	-
R	EA0060	E.1.B.2.2) Sopravvenienze attive v/Aziende sanitarie pubbliche della Regione	-	-	-
	EA0070	E.1.B.2.3) Sopravvenienze attive v/terzi	*15,854,587*	15,854,587	-
S	EA0080	E.1.B.2.3.A) Sopravvenienze attive v/terzi relative alla mobilità extraregionale	-	-	-
	EA0090	E.1.B.2.3.B) Sopravvenienze attive v/terzi relative al personale	-	-	-
	EA0100	E.1.B.2.3.C) Sopravvenienze attive v/terzi relative alle convenzioni con medici di base	-	-	-
	EA0110	E.1.B.2.3.D) Sopravvenienze attive v/terzi relative alle convenzioni per la specialistica	-	-	-
	EA0120	E.1.B.2.3.E) Sopravvenienze attive v/terzi relative all'acquisto prestaz. sanitarie da operatori accreditati	-	-	-
	EA0130	E.1.B.2.3.F) Sopravvenienze attive v/terzi relative all'acquisto di beni e servizi	-	-	-
	EA0140	E.1.B.2.3.G) Altre sopravvenienze attive v/terzi	15,854,587	15,854,587	-
	EA0150	E.1.B.3) Insussistenze attive	-	-	-
R	EA0160	E.1.B.3.1) Insussistenze attive v/Aziende sanitarie pubbliche della Regione	-	-	-
	EA0170	E.1.B.3.2) Insussistenze attive v/terzi	-	-	-
S	EA0180	E.1.B.3.2.A) Insussistenze attive v/terzi relative alla mobilità extraregionale	-	-	-
	EA0190	E.1.B.3.2.B) Insussistenze attive v/terzi relative al personale	-	-	-
	EA0200	E.1.B.3.2.C) Insussistenze attive v/terzi relative alle convenzioni con medici di base	-	-	-
	EA0210	E.1.B.3.2.D) Insussistenze attive v/terzi relative alle convenzioni per la specialistica	-	-	-
	EA0220	E.1.B.3.2.E) Insussistenze attive v/terzi relative all'acquisto prestaz. sanitarie da operatori accreditati	-	-	-
	EA0230	E.1.B.3.2.F) Insussistenze attive v/terzi relative all'acquisto di beni e servizi	-	-	-

A.S.C.R.I.B.A.

	EA0240	*E.1.B.3.2.G) Altre insussistenze attive v/terzi*	-	-	-
	EA0250	*E.1.B.4) Altri proventi straordinari*	-	-	-
	EA0260	*E.2) Oneri straordinari*	-	-	-
	EA0270	*E.2.A) Minusvalenze*	-	-	-
	EA0280	*E.2.B) Altri oneri straordinari*	-	-	-
	EA0290	*E.2.B.1) Oneri tributari da esercizi precedenti*	-	-	-
	EA0300	*E.2.B.2) Oneri da cause civili ed oneri processuali*	-	-	-
	EA0310	*E.2.B.3) Sopravvenienze passive*	-	-	-
R	EA0320	*E.2.B.3.1) Sopravvenienze passive v/Aziende sanitarie pubbliche della Regione*	-	-	-
R	EA0330	*E.2.B.3.1.A) Sopravvenienze passive v/Aziende sanitarie pubbliche relative alla mobilità intraregionale*	-	-	-
R	EA0340	*E.2.B.3.1.B) Altre sopravvenienze passive v/Aziende sanitarie pubbliche della Regione*	-	-	-
	EA0350	*E.2.B.3.2) Sopravvenienze passive v/terzi*	-	-	-
S	EA0360	*E.2.B.3.2.A) Sopravvenienze passive v/terzi relative alla mobilità extraregionale*	-	-	-
	EA0370	*E.2.B.3.2.B) Sopravvenienze passive v/terzi relative al personale*	-	-	-
	EA0380	E.2.B.3.2.B.1) Soprav. passive v/terzi relative al personale - dirigenza medica	-	-	-
	EA0390	E.2.B.3.2.B.2) Soprav. passive v/terzi relative al personale - dirigenza non medica	-	-	-
	EA0400	E.2.B.3.2.B.3) Soprav. passive v/terzi relative al personale - comparto	-	-	-
	EA0410	*E.2.B.3.2.C) Sopravvenienze passive v/terzi relative alle convenzioni con medici di base*	-	-	-
	EA0420	*E.2.B.3.2.D) Sopravvenienze passive v/terzi relative alle convenzioni per la specialistica*	-	-	-
	EA0430	*E.2.B.3.2.E) Sopravvenienze passive v/terzi relative all'acquisto prestaz. sanitarie da operatori accreditati*	-	-	-
	EA0440	*E.2.B.3.2.F) Sopravvenienze passive v/terzi relative all'acquisto di beni e servizi*	-	-	-
	EA0450	*E.2.B.3.2.G) Altre sopravvenienze passive v/terzi*	-	-	-
	EA0460	*E.2.B.4) Insussistenze passive*	-	-	-
	EA0461	*E.2.B.4.1) Insussistenze passive per quote F.S. vincolato*	-	-	-
R	EA0470	*E.2.B.4.2) Insussistenze passive v/Aziende sanitarie pubbliche della Regione*	-	-	-
	EA0480	*E.2.B.4.3) Insussistenze passive v/terzi*	-	-	-
S	EA0490	*E.2.B.4.3.A) Insussistenze passive v/terzi relative alla mobilità extraregionale*	-	-	-
	EA0500	*E.2.B.4.3.B) Insussistenze passive v/terzi relative al personale*	-	-	-
	EA0510	*E.2.B.4.3.C) Insussistenze passive v/terzi relative alle convenzioni con medici di base*	-	-	-
	EA0520	*E.2.B.4.3.D) Insussistenze passive v/terzi relative alle convenzioni per la specialistica*	-	-	-
	EA0530	*E.2.B.4.3.E) Insussistenze passive v/terzi relative all'acquisto prestaz. sanitarie da operatori accreditati*	-	-	-
	EA0540	*E.2.B.4.3.F) Insussistenze passive v/terzi relative all'acquisto di beni e servizi*	-	-	-
	EA0550	*E.2.B.4.3.G) Altre insussistenze passive v/terzi*	-	-	-
	EA0560	***E.2.B.5) Altri oneri straordinari***	-	-	-
	EZ9999	***Totale proventi e oneri straordinari (E)***	**15,854,587**	15,854,587	-
	XA0000	***Risultato prima delle imposte (A - B +/- C +/- D +/- E)***	**2,204,390**	2,204,390	-
		Y) Imposte e tasse		-	-
	YA0010	***Y.1) IRAP***	**2,175,856**	2,175,856	-
	YA0020	***Y.1.A) IRAP relativa a personale dipendente***	2,070,725	2,070,725	-
	YA0030	***Y.1.B) IRAP relativa a collaboratori e personale assimilato a lavoro dipendente***	94,600	94,600	-
	YA0040	***Y.1.C) IRAP relativa ad attività di libera professione (intramoenia)***	531	531	-
	YA0050	***Y.1.D) IRAP relativa ad attività commerciale***	10,000	10,000	-
	YA0060	***Y.2) IRES***	**28,534**	28,534	-
	YA0070	***Y.2.A) IRES su attività istituzionale***	28,534	28,534	-
	YA0080	***Y.2.B) IRES su attività commerciale***	-	-	-
	YA0090	**Y.3) Accantonamento a F.do Imposte (Accertamenti, condoni, ecc.)**	-	-	-
	YZ9999	**Totale imposte e tasse (Y)**	**2,204,390**	2,204,390	-
	ZZ9999	**RISULTATO DI ESERCIZIO**	**-**	-	-

RLS.C.R.I.B.A.

327 ATS DELLA VAL PADANA

Cod.	Voce	2023	2023	
		4 °cet al 31/12/2022	*Preventivo al 31/12/2023*	*Variazione*
		A	B	(B-A)
	RICAVI			
ASLR01	Quota Capitaria	1,055,428,996	1,117,779,071	*62,350,075*
ASLR02	Funzioni non tariffate	4,631,587	4,631,587	-
ASLR03	F.do maggiori consumi DRG	-	-	-
ASLR04	F.do maggiori consumi AMBU	-	-	-
ASLR05	Utilizzi contributi esercizi precedenti	9,308,951	5,583,223	- *3,725,728*
ASLR06	Altri contributi e fondi da Regione (al netto rettifiche)	226,042,010	213,039,548	- *13,002,462*
ASLR07	Altri contributi (al netto rettifiche)	3,447,103	1,104,632	- *2,342,471*
ASLR08	Entrate proprie	9,095,280	9,095,280	-
ASLR09	Libera professione (art. 55 CCNL)	271,258	271,258	-
ASLR10	Prestazioni S.S.R.	-	-	-
ASLR11	Proventi finanziari e straordinari	23,649,393	15,854,587	- *7,794,806*
ASLR13	Ricavi da prestazioni sanitarie	187,000	-	- *187,000*
R_MOB_A_PR	Mobilità attiva privati	31,129,974	18,410,705	- *12,719,269*
R_MOB_I	Mobilità internazionale	-	-	-
	Totale Ricavi (al netto capitalizzati)	**1,363,191,552**	**1,385,769,891**	***22,578,339***
	COSTI			
ASLC01	Drg	400,175,247	431,979,060	*31,803,813*
ASLC02	Ambulatoriale	186,011,070	194,713,209	*8,702,139*
ASLC03	Neuropsichiatria	8,041,599	9,612,450	*1,570,851*
ASLC04	Screening	1,462,984	4,496,326	*3,033,342*
ASLC05	Farmaceutica+Doppio canale	170,036,714	165,583,168	- *4,453,546*
ASLC06	Protesica e dietetica in convenzione	179,931	179,931	-
ASLC07	File F	107,289,153	117,658,670	*10,369,517*
ASLC08	Psichiatria	26,156,601	26,636,413	*479,812*
ASLC09	Personale	42,889,130	43,928,701	*1,039,571*
ASLC10	IRAP personale dipendente	1,865,762	2,070,725	*204,963*
ASLC11	Libera professione (art. 55 CCNL) + IRAP	231,181	231,181	-
ASSIC01	Prestazioni socio-sanitarie	211,195,079	207,854,665	- *3,340,414*
ASLC12	Ammortamenti (al netto dei capitalizzati)	321,262	321,262	-
ASLC13	Medicina Generale e Pediatri	73,685,175	72,717,857	- *967,318*
ASLC14	Beni e Servizi (netti)	39,263,368	31,942,952	- *7,320,416*
ASLC15	Altri costi	2,295,736	2,292,696	- *3,040*
ASLC16	Accantonamenti dell'esercizio	6,165,075	2,368,822	- *3,796,253*
ASLC17	Integrativa e protesica non erogata in farmacia (compresi	10,896,102	10,937,349	*41,247*
ASLC18	Oneri finanziari e straordinari	12,165,374	-	- *12,165,374*
ASLC19	Prestazioni sanitarie	25,601,997	25,979,162	*377,165*
C_MOB_A_PR	Mobilità attiva privati	37,263,012	34,265,292	- *2,997,720*
C_MOB_I	Mobilità internazionale	-	-	-
	Totale Costi (al netto capitalizzati)	**1,363,191,552**	**1,385,769,891**	***22,578,339***
ASLR12	Contributo da destinare al finanziamento del PSSR, progetti obiettivo, miglioramento qualità offerta e realizzazione piani di sviluppo regionali (FSR indistinto)	-	-	-
	Risultato economico	**-**	**-**	**-**
	Totale costi sanitari	**1,151,996,473**	**1,177,915,226**	**25,918,753**

(Valori in Euro)

BOZZA

AGENZIE TUTELA della SALUTE - INDICATORI DI BILANCIO 2021/2023

327	ATS DELLA VAL PADANA

Indicatori economici-gestionali

		4 ° cet al 31/12/2022	Preventivo al 31/12/2023	**4 ° cet al 31/12/2022**	**Preventivo al 31/12/2023**
Indicatore 1:	Costi del personale	43,153,850	44,075,353		
	Cittadino assistitc	770,021	770,021	56.04243261	57.23915711
Indicatore 2:	Costi per beni e servizi	1,299,707,149	1,336,946,716		
	Cittadino assistitc	770,021	770,021	1687.885329	1736.247084
Sottoindicatore 2.1:	Prestazioni sanitarie da pubblico	617,921,938	669,564,766		
	Cittadino assistitc	770,021	770,021	802.4741377	869.5409164
Sottoindicatore 2.2:	Prestazioni sanitarie da privato	553,047,576	544,050,421	718.2240173	
	Cittadino assistitc	770,021	770,021		706.539719
Sottoindicatore 2.3:	Prestazioni non sanitarie da pubblico	81,882	80,482		
	Cittadino assistitc	770,021	770,021	0.10633736	0.104519227
Sottoindicatore 2.4:	Prestazioni non sanitarie da privato	14,170,737	11,461,375		
	Cittadino assistitc	770,021	770,021	18.40305264	14.88449666
Sottoindicatore 2.5:	Medicina di base	73,685,175	72,717,857		
	Cittadino assistitc	770,021	770,021	95.69242267	94.43619979
Sottoindicatore 2.6:	Specialistica ambulatoriale	203,672,526	218,016,847		
	Cittadino assistitc	770,021	770,021	264.5025603	283.1310406
Sottoindicatore 2.7:	Assistenza ospedaliera	428,385,301	456,113,655		
	Cittadino assistitc	770,021	770,021	556.3293741	592.3392414
Sottoindicatore 2.8:	Acquisti di beni sanitari	24,155,401	25,589,180		
	Cittadino assistitc	770,021	770,021	31.36979511	33.23179498
Sottoindicatore 2.9:	Acquisti di beni non sanitari	435,003	305,961		
	Cittadino assistitc	770,021	770,021	0.564923554	0.397341111

RI.S.C.R.I.B.A.

Sottoindicatore 2.10:	Servizi non sanitari	14,252,619	11,541,857		
	Cittadino assistitc	770,021	770,021	18.50939	14.98901588
Sottoindicatore 2.11:	Manutenzione e riparazione	2,329,080	2,129,178		
	Cittadino assistitc	770,021	770,021	3.024696729	2.765090822
Sottoindicatore 2.12:	Godimento di beni di terzi	1,267,721	1,242,207		
	Cittadino assistitc	770,021	770,021	1.646346009	1.613211847
Indicatore 3:	Costi di assistenza protesica	11,076,033	11,117,280		
	Cittadino assistitc	770,021	770,021	14.38406615	14.43763222
Indicatore 4:	Assistena sanitaria fuori regione	73,521,874	71,191,902		
	Cittadino assistitc	770,021	770,021	95.48034924	92.4544941
Indicatore 5:	Assistenza sanitaria all'estero	89,425	89,425		
	Cittadino assistitc	770,021	770,021	0.116133196	0.116133196
Indicatore 6:	Farmaci generici				
	Cittadino assistitc	770,021	770,021	0	0
Indicatore 7:	Assistenza farmaceutica territoriale	120,587,653	113,826,663		
	Cittadino assistitc	770,021	770,021	156.6030706	147.8228035

Note:

(1) Costi del personale: personale strutturato (mod A) e costo dei contratti atipici (righe di bilancio: prestazioni lavoro interinale, collaborazioni coordinate e continuative).
(2) Ricavi della gestione caratteristica: valore della produzione al netto dei costi capitalizzati e dell'eventuale contributo PSSR.

(3) Costi per beni e servizi: somma delle seguenti categorie: acquisti di beni, acquisti di servizi, manutenzione e riparazioni, godimento di beni di terzi, oneri diversi di gestione.
(4) Assistenza protesica: assistenza protesica in convenzione e non (foglio SK).

(5) Assistenza sanitaria fuori regione: somma delle voci di bilancio relative alle prestazioni usufruite da cittadini dell'ASL in strutture fuori della regione sia in compensazione tramite la

(6) Assistenza sanitaria all'estero: voci di bilancio relative alle prestazioni usufruite, in regime autorizzatorio, da cittadini dell'ASL in strutture estere.
(7) Farmaci generici: si vedano le modalità in uso per i farmaci equivalenti come declinate dall'Allegato 8 della DGR 937/2010.
(8) Assistenza farmaceutica territoriale: assistenza farmaceutica (foglio SK).

PISCRIRA

Codice	SCHEMA DI RENDICONTO FINANZIARIO		ANNO 2022	ANNO 2023
	OPERAZIONI DI GESTIONE REDDITUALE			
G0001A	**(+)**	**risultato di esercizio**	**0**	**0**
		- Voci che non hanno effetto sulla liquidità: costi e ricavi non monetari		
G0010A	(+)	ammortamenti fabbricati	**1,185,253**	1,185,253
G0010B	(+)	ammortamenti altre immobilizzazioni materiali	**207,169**	207,169
G0010C	(+)	ammortamenti immobilizzazioni immateriali	**36,510**	36,510
G0010T	**Ammortamenti**		**1,428,932**	**1,428,932**
G0030A	(-)	Utilizzo finanziamenti per investimenti	**-977,308**	-977,308
G0030B	(-)	Utilizzo fondi riserva: investimenti, incentivi al personale, successioni e donaz., plusvalenze da reinvestire	**-130,362**	-130,362
G0030T	**utilizzo contributi in c/capitale e fondi riserva**		**-1,107,670**	**-1,107,670**
G0040A	(+)	accantonamenti SUMAI		
G0040B	(-)	pagamenti SUMAI		
G0040C	(+)	accantonamenti TFR		
G0040D	(-)	pagamenti TFR		
G0040T	**- Premio operosità medici SUMAI + TFR**		**0**	**0**
G0050A	(+/-)	Rivalutazioni/svalutazioni di attività finanziarie		
G0050B	(+)	accantonamenti a fondi svalutazioni	**6,165,075**	2,368,822
G0050C	*(-)*	*utilizzo fondi svalutazioni**		
G0050T	**- Fondi svalutazione di attività**		**6,165,075**	**2,368,822**
G0060A	(+)	accantonamenti a fondi per rischi e oneri		
G0060B	(-)	utilizzo fondi per rischi e oneri		
G0060T	**- Fondo per rischi ed oneri futuri**		**0**	**0**
G0090T	***TOTALE Flusso di CCN della gestione corrente***		**6,486,337**	**2,690,084**
G0110A	(+)/(-)	*aumento/diminuzione debiti verso Stato, Regione e provincia autonoma*		
G0115A	(+)/(-)	*aumento/diminuzione debiti verso Comune*	**-171,282**	
G0120A	(+)/(-)	*aumento/diminuzione debiti verso Aziende sanitarie pubbliche*	**-43,686,039**	-8,186,703
G0125A	(+)/(-)	*aumento/diminuzione debiti verso Arpa e altre partecipate d/Regione*		
G0130A	(+)/(-)	*aumento/diminuzione debiti verso Fornitori*	**-2,001,043**	-500,000
G0135A	(+)/(-)	*aumento/diminuzione debiti tributari*		
G0140A	(+)/(-)	*aumento/diminuzione debiti verso istituti di previdenza*		
G0145A	(+)/(-)	*aumento/diminuzione altri debiti*		
G0190T	**(+)/(-)**	**aumento/diminuzione debiti (escl forn di immob e C/C bancari e istituto tesoriere)**	**-45,858,364**	**-8,686,703**
G0200A	**(+)/(-)**	**aumento/diminuzione ratei e risconti passivi**		
G0310A	(+)/(-)	*diminuzione/aumento crediti parte corrente v/stato quote indistinte*		
G0315A	(+)/(-)	*diminuzione/aumento crediti parte corrente v/stato quote vincolate*		
G0320A	(+)/(-)	*diminuzione/aumento crediti parte corrente v/Regione per gettito addizionali Irpef e Irap*		
G0325A	(+)/(-)	*diminuzione/aumento crediti parte corrente v/Regione per partecipazioni regioni a statuto speciale*		
G0330A	(+)/(-)	*diminuzione/aumento crediti parte corrente v/Regione - vincolate per partecipazioni regioni a statuto speciale*		
G0335A	(+)/(-)	*diminuzione/aumento crediti parte corrente v/Regione -gettito fiscalità regionale*	**0**	0
G0340A	(+)/(-)	*diminuzione/aumento crediti parte corrente v/Regione - altri contributi extrafondo*	**1,451,525**	
G0345A	(+)/(-)	*diminuzione/aumento crediti parte corrente v/Regione*	**6,959,744**	-1,500,000
G0350A	(+)/(-)	*diminuzione/aumento crediti parte corrente v/Comune*	**-4,268**	
G0355A	(+)/(-)	*diminuzione/aumento crediti parte corrente v/Asl-Ao*	**668,923**	86,000
G0360A	(+)/(-)	*diminuzione/aumento crediti parte corrente v/ARPA*	**1,026**	
G0365A	(+)/(-)	*diminuzione/aumento crediti parte corrente v/Erario*		
G0370A	(+)/(-)	*diminuzione/aumento crediti parte corrente v/Altri*	**-565,063**	225,000
G0390T	**(+)/(-)**	**diminuzione/aumento di crediti**	**8,511,887**	**-1,189,000**
G0410A	*(+)/(-)*	*diminuzione/aumento del magazzino*	**55,865**	0
G0420A	*(+)/(-)*	*diminuzione/aumento di acconti a fornitori per magazzino*		
G0490A	**(+)/(-)**	**diminuzione/aumento rimanenze**	**55,865**	**0**
G0500A	**(+)/(-)**	**diminuzione/aumento ratei e risconti attivi**	**-435,272**	**0**
G0900T	***A - Totale operazioni di gestione reddituale***		**-31,239,547**	**-7,185,619**
I0000A	**ATTIVITÀ DI INVESTIMENTO**			
I0010A	(-)	Acquisto costi di impianto e di ampliamento		
I0020A	(-)	Acquisto costi di ricerca e sviluppo		
I0030A	(-)	Acquisto Diritti di brevetto e diritti di utilizzazione delle opere d'ingegno		
I0040A	(-)	Acquisto immobilizzazioni immateriali in corso		
I0050A	(-)	Acquisto altre immobilizzazioni immateriali		
I0090T	**(-)**	**Acquisto Immobilizzazioni Immateriali**	**0**	**0**
I0110A	(+)	Valore netto contabile costi di impianto e di ampliamento dismessi		
I0120A	(+)	Valore netto contabile costi di ricerca e sviluppo dismessi		
I0130A	(+)	Valore netto contabile Diritti di brevetto e diritti di utilizzazione delle opere d'ingegno dismessi		
I0140A	(+)	Valore netto contabile immobilizzazioni immateriali in corso dismesse		
I0150A	(+)	Valore netto contabile altre immobilizzazioni immateriali dismesse		
I0190T	**(+)**	**Valore netto contabile Immobilizzazioni Immateriali dismesse**	**0**	**0**
I0210A	(-)	Acquisto terreni		
I0220A	(-)	Acquisto fabbricati		
I0230A	(-)	Acquisto impianti e macchinari	**-31,643**	
I0240A	(-)	Acquisto attrezzature sanitarie e scientifiche	**-30,855**	
I0250A	(-)	Acquisto mobili e arredi	**-44,321**	-5,906
I0260A	(-)	Acquisto automezzi		
I0265A	(-)	Acquisizione Oggetti d'arte		
I0270A	(-)	Acquisto altri beni materiali	**-56,213**	-275
I0280A	(-)	Acquisto immobilizzazioni materiali in corso	**-85,751**	
I0290T	**(-)**	**Acquisto Immobilizzazioni Materiali**	**-248,783**	**-6,181**
I0310A	(+)	Valore netto contabile terreni dismessi		
I0320A	(+)	Valore netto contabile fabbricati dismessi		
I0330A	(+)	Valore netto contabile impianti e macchinari dismessi		

R.I.C.R.I.B.A.

I0340A	(+)	Valore netto contabile attrezzature sanitarie e scientifiche dismesse		
I0350A	(+)	Valore netto contabile mobili e arredi dismessi		
I0360A	(+)	Valore netto contabile automezzi dismessi		
I0370A	(+)	Valore netto contabile altri beni materiali dismessi		
I0375A	(+)	Valore netto contabile oggetti d'arte dismessi		
I0380A	(+)	Valore netto contabile immobilizzazioni materiali in corso dismesse		
I0390T	**(+)**	**Valore netto contabile Immobilizzazioni Materiali dismesse**	**0**	**0**
I0410A	(-)	Acquisto crediti finanziari		
I0420A	(-)	Acquisto titoli		
I0490T	**(-)**	**Acquisto Immobilizzazioni Finanziarie**	**0**	**0**
I0510A	(+)	Valore netto contabile crediti finanziari dismessi		
I0520A	(+)	Valore netto contabile titoli dismessi		
I0590T	**(+)**	**Valore netto contabile Immobilizzazioni Finanziarie dismesse**	**0**	**0**
I0600T	**(+/-)**	**Aumento/Diminuzione debiti v/fornitori di immobilizzazioni**		
I0900T	***B - Totale attività di investimento***		**-248,783**	**-6,181**
M0000A	**ATTIVITÀ DI FINANZIAMENTO**			
M0010A	(+)/(-)	diminuzione/aumento crediti vs Stato (finanziamenti per investimenti)		
M0020A	(+)/(-)	diminuzione/aumento crediti vs Regione (finanziamenti per investimenti)	**311,800**	
M0030A	(+)/(-)	diminuzione/aumento crediti vs Regione (aumento fondo di dotazione)		
M0040A	(+)/(-)	diminuzione/aumento crediti vs Regione (ripiano perdite)		
M0050A	(+)/(-)	diminuzione/aumento crediti vs Regione (copertura debiti al 31.12.2005)		
M0100A	**(+)**	**aumento fondo di dotazione**	0	0
M0110A	(+)	aumento contributi in c/capitale da regione e da altri		
M0120A	(+)/(-)	altri aumenti/diminuzioni al patrimonio netto*		
M0200T	**(+)/(-)**	**aumenti/diminuzioni nette contabili al patrimonio netto**	0	0
M0300T	**(+)/(-)**	**aumento/diminuzione debiti C/C bancari e istituto tesoriere***		
M0400A	(+)	assunzione nuovi mutui*		
M0410A	(-)	mutui quota capitale rimborsata		
M0900T	***C - Totale attività di finanziamento***		**311,800**	**0**
S0900T	**FLUSSO DI CASSA COMPLESSIVO (A+B+C)**		***-31,176,530***	***-7,191,800***
S0990T	**Delta liquidità tra inizio e fine esercizio (al netto dei conti bancari passivi)**		**-31,176,530**	**-7,191,800**
Z0900T	**Squadratura tra il valore delle disponibilità liquide nello SP e il valore del flusso di cassa complessivo**		**0**	0

RLS.C.R.I.B.A.

BILANCIO SANITARIO

A.1.A) Contributi da Regione per quota Fondo Sanitario regionale

Dettaglio conto: 4.10.10.10.050.000.00.000
Dettaglio conto new: 40101080000000
Contributi per obiettivi di piano sanitario nazionale (di parte corrente) (FSR indistinto)

			IMPORTI ASSEGNATI							DATI PREVENTIVO											
Descrizione dell'ente o del soggetto concedente	nr. atto di assegnazione	Destinazione dell'assegnazione	Investimenti Assegnati (€)	Beni e servizi assegnati (€)	Prestazioni MMG/PLS/MCA	Prestazioni Sanitarie	Costi Personale assegnati (€)	Altri oneri assegnati (€)	Totale assegnato (€)	Investimenti preventivo (€)	Beni e servizi assegnati (€)	Prestazioni MMG/PLS/MCA	Prestazioni Sanitarie	Costi Personale assegnati (€)	Altri oneri assegnati (€)	Importo utilizzato preventivo (€)	Accant. quote inutilizzate contributi (€)	Incassato su assegnato 2023	Credito residuo su assegnato 2023	Importo Utilizzato CE (€)	Importo Utilizzato DI CUI SOCIO SAN (€)
REGIONE LOMBARDIA DG SALUTE		Contributo per ATS: Progetti Psichiatria							-							-	-		-	-	
REGIONE LOMBARDIA DG SALUTE		Contributo per ATS: Progetti Neuropsichitaria							-							-	-		-	-	
REGIONE LOMBARDIA DG SALUTE		Contributo per ATS: Ambulatori al sabato							-							-	-		-	-	
REGIONE LOMBARDIA DG SALUTE		Contributo per ATS: Progettualità CREG							-							-	-		-	-	
									-							-	-		-	-	
									-							-	-		-	-	
									-							-	-		-	-	
									-							-	-		-	-	
									-							-	-		-	-	
									-							-	-		-	-	
									-							-	-		-	-	
									-							-	-		-	-	
									-							-	-		-	-	
									-							-	-		-	-	
									-							-	-		-	-	
									-							-	-		-	-	
									-							-	-		-	-	
									-							-	-		-	-	
									-							-	-		-	-	
									-							-	-		-	-	
									-							-	-		-	-	
									-							-	-		-	-	
									-							-	-		-	-	
									-							-	-		-	-	
									-							-	-		-	-	
									-							-	-		-	-	
									-							-	-		-	-	
									-							-	-		-	-	
									-							-	-		-	-	
									-							-	-		-	-	
									-							-	-		-	-	
									-							-	-		-	-	
									-							-	-		-	-	
									-							-	-		-	-	
									-							-	-		-	-	
									-							-	-		-	-	
									-							-	-		-	-	
									-							-	-		-	-	
									-							-	-		-	-	
									-							-	-		-	-	
									-							-	-		-	-	
									-							-	-		-	-	
									-							-	-		-	-	
									-							-	-		-	-	
									-							-	-		-	-	
									-							-	-		-	-	
									-							-	-		-	-	
									-							-	-		-	-	
									-							-	-		-	-	
									-							-	-		-	-	
TOTALE NOTA INTEGRATIVA -Preventivo - 2023			0	0	0	0	0	0	0	0	0	0	0	0	0	0	0	0	0	0	0

Dettaglio conto new: 40101100000000
Finanziamento di parte corrente (FSR indistinto finalizzato da Regione)

			IMPORTI ASSEGNATI							DATI PREVENTIVO											
Descrizione dell'ente o del soggetto concedente	nr. atto di assegnazione	Destinazione dell'assegnazione	Investimenti Assegnati (€)	Beni e servizi assegnati (€)	Prestazioni MMG/PLS/MCA	Prestazioni Sanitarie	Costi Personale assegnati (€)	Altri oneri assegnati (€)	Totale assegnato (€)	Investimenti preventivo (€)	Beni e servizi assegnati (€)	Prestazioni MMG/PLS/MCA	Prestazioni Sanitarie	Costi Personale assegnati (€)	Altri oneri assegnati (€)	Importo utilizzato preventivo (€)	Accant. quote inutilizzate contributi (€)	Incassato su assegnato 2023	Credito residuo su assegnato 2023	Importo Utilizzato CE (€)	Importo Utilizzato DI CUI SOCIO SAN (€)
									-							-	-		-	-	
									-							-	-		-	-	
									-							-	-		-	-	
									-							-	-		-	-	
									-							-	-		-	-	
									-							-	-		-	-	
									-							-	-		-	-	
									-							-	-		-	-	
									-							-	-		-	-	

									-								-	-		-	-		
									-								-	-		-	-		
									-								-	-		-	-		
									-								-	-		-	-		
									-								-	-		-	-		
									-								-	-		-	-		
									-								-	-		-	-		
									-								-	-		-	-		
									-								-	-		-	-		
									-								-	-		-	-		
									-								-	-		-	-		
									-								-	-		-	-		
									-								-	-		-	-		
									-								-	-		-	-		
									-								-	-		-	-		
									-								-	-		-	-		
									-								-	-		-	-		
									-								-	-		-	-		
									-								-	-		-	-		
									-								-	-		-	-		
									-								-	-		-	-		
									-								-	-		-	-		
									-								-	-		-	-		
									-								-	-		-	-		
									-								-	-		-	-		
									-								-	-		-	-		
									-								-	-		-	-		
									-								-	-		-	-		
									-								-	-		-	-		
									-								-	-		-	-		
									-								-	-		-	-		
									-								-	-		-	-		
									-								-	-		-	-		
									-								-	-		-	-		
									-								-	-		-	-		
									-								-	-		-	-		
									-								-	-		-	-		
									-								-	-		-	-		
									-								-	-		-	-		
									-								-	-		-	-		
									-								-	-		-	-		
									-								-	-		-	-		
									-								-	-		-	-		
									-								-	-		-	-		
									-								-	-		-	-		
									-								-	-		-	-		
									-								-	-		-	-		
									-								-	-		-	-		
									-								-	-		-	-		
									-								-	-		-	-		
									-								-	-		-	-		
									-								-	-		-	-		
									-								-	-		-	-		
									-								-	-		-	-		
									-								-	-		-	-		
									-								-	-		-	-		
									-								-	-		-	-		
									-								-	-		-	-		
									-								-	-		-	-		
									-								-	-		-	-		
									-								-	-		-	-		
									-								-	-		-	-		
									-								-	-		-	-		
									-								-	-		-	-		
									-								-	-		-	-		
									-								-	-		-	-		
									-								-	-		-	-		
TOTALE NOTA INTEGRATIVA -Preventivo - 2023			**0**	**0**	**0**	**0**	**0**	**0**	**0**	**0**	**0**	**0**	**0**	**0**	**0**	**0**	**0**	**0**	**0**	**0**	**0**	**0**

Dettaglio conto new: 40101110000000
Altri contributi da Regione (FSR indistinto)

			IMPORTI ASSEGNATI							DATI PREVENTIVO											
Descrizione dell'ente o del soggetto concedente	nr. atto di assegnazione	Destinazione dell'assegnazione	Investimenti Assegnati (€)	Beni e servizi assegnati (€)	Prestazioni MMG/PLS/MCA	Prestazioni Sanitarie	Costi Personale assegnati (€)	Altri oneri assegnati (€)	Totale assegnato (€)	Investimenti preventivo (€)	Beni e servizi assegnati (€)	Prestazioni MMG/PLS/MCA	Prestazioni Sanitarie	Costi Personale assegnati (€)	Altri oneri assegnati (€)	Importo utilizzato preventivo (€)	Accant. quote inutilizzate contributi (€)	Incassato su assegnato 2023	Credito residuo su assegnato 2023	Importo Utilizzato CE (€)	Importo Utilizzato DI CUI SOCIO SAN (€)
REGIONE LOMBARDIA DG SALUTE		Contributo per ATS: Reti ODCP							-							-	-		-	-	
REGIONE LOMBARDIA DG SALUTE		Contributo per ATS: Subacuti							-							-	-		-	-	
REGIONE LOMBARDIA DG SALUTE	Decreto DGW	Contributo per ATS: SISS Farmaceutica		608,722					608,722		608,722					608,722	-		608,722	608,722	
REGIONE LOMBARDIA DG SALUTE		Contributo per ATS: L. 210/92							-							-	-		-	-	
REGIONE LOMBARDIA DG SALUTE		Contributo per ASST/IRCCS: Equiparazione finanziaria							-							-	-		-	-	

PROPRIETÀ A.R.I.B.A.

REGIONE LOMBARDIA DG SALUTE		Contributo per ASST/IRCCS: Sanità Penitenziaria							-								-	-		-	-	
REGIONE LOMBARDIA DG SALUTE		Contributo per ASST/IRCCS: Nuovi Ospedali							-								-	-		-	-	
REGIONE LOMBARDIA DG SALUTE		Contributo per ASST/IRCCS: storicizzazione anni precedenti							-								-	-		-	-	
REGIONE LOMBARDIA DG SALUTE		Contributo per ASST/IRCCS: accantonamenti franchigie/SIR e autoassicurazione							-								-	-		-	-	
REGIONE LOMBARDIA DG SALUTE		Contributo RAR (compresi oneri e Irap)							-								-	-		-	-	
REGIONE LOMBARDIA DG SALUTE		Contributo rimodulazione funzioni anni pregressi							-								-	-		-	-	
REGIONE LOMBARDIA DG SALUTE		Contributo abbattimento File F							-								-	-		-	-	
REGIONE LOMBARDIA DG SALUTE	Decreto DGW	Progetti Psichiatria				765,000			765,000				765,000			765,000	-		765,000			
REGIONE LOMBARDIA DG SALUTE	Decreto DGW	Progetti Neuropsichiatria				880,000			880,000				880,000			880,000	-		880,000			
REGIONE LOMBARDIA DG SALUTE	Decreto DGW	Ambulatori al sabato				84,720			84,720				84,720			84,720	-		84,720			
REGIONE LOMBARDIA DG SALUTE	Decreto DGW	Presa in carico PAI MMG PLS			500,000				500,000			500,000					-		500,000			
REGIONE LOMBARDIA DG SALUTE	Decreto DGW	AIDS (L. 135/90) Domiciliare				679,150			**679,150**				679,150			679,150	-		679,150			
TOTALE NOTA INTEGRATIVA -Preventivo - 2023			**0**	**608,722**	**500,000**	**2,408,870**	**0**	**0**	**3,517,592**	**0**	**608,722**	**500,000**	**2,408,870**	**0**	**0**	**3,517,592**	**0**	**0**	**3,517,592**	**608,722**	**0**

Dettaglio conto new: 40101120000000
Altri contributi da Regione per servizi socio-sanitari (ASSI)-(FSR indistinto)

			IMPORTI ASSEGNATI							DATI PREVENTIVO											
Descrizione dell'ente o del soggetto concedente	nr. atto di assegnazione	Destinazione dell'assegnazione	Investimenti Assegnati (€)	Beni e servizi assegnati (€)	Prestazioni MMG/PLS/MCA	Prestazioni Sanitarie	Costi Personale assegnati (€)	Altri oneri assegnati (€)	Totale assegnato (€)	Investimenti preventivo (€)	Beni e servizi assegnati (€)	Prestazioni MMG/PLS/MCA	Prestazioni Sanitarie	Costi Personale assegnati (€)	Altri oneri assegnati (€)	Importo utilizzato preventivo (€)	Accant. quote inutilizzate contributi (€)	Incassato su assegnato 2023	Credito residuo su assegnato 2023	Importo Utilizzato CE (€)	Importo Utilizzato DI CUI SOCIO SAN (€)
REGIONE LOMBARDIA DG SALUTE	Decreto DGW	Vaccinazioni in ADI				32,000			32,000				32,000			32,000	-		32,000	32,000	32,000

Riepilogo

									-							-	-		-	-	
									-							-	-		-	-	
									-							-	-		-	-	
									-							-	-		-	-	
									-							-	-		-	-	
									-							-	-		-	-	
									-							-	-		-	-	
									-							-	-		-	-	
									-							-	-		-	-	
									-							-	-		-	-	
									-							-	-		-	-	
									-							-	-		-	-	
									-							-	-		-	-	
									-							-	-		-	-	
									-							-	-		-	-	
									-							-	-		-	-	
									-							-	-		-	-	
									-							-	-		-	-	
									-							-	-		-	-	
									-							-	-		-	-	
									-							-	-		-	-	
									-							-	-		-	-	
TOTALE NOTA INTEGRATIVA -Preventivo - 2023			**0**	**0**	**0**	**32,000**	**0**	**0**	**32,000**	**0**	**0**	**0**	**32,000**	**0**	**0**	**32,000**	**0**	**0**	**32,000**	**32,000**	**32,000**

Dettaglio conto new: 40101130000000
Contributi da Regione (FSR vincolato)

			IMPORTI ASSEGNATI							DATI PREVENTIVO											
Descrizione dell'ente o del soggetto concedente	nr. atto di assegnazione	Destinazione dell'assegnazione	Investimenti Assegnati (€)	Beni e servizi assegnati (€)	Prestazioni MMG/PLS/MCA	Prestazioni Sanitarie	Costi Personale assegnati (€)	Altri oneri assegnati (€)	Totale assegnato (€)	Investimenti preventivo (€)	Beni e servizi assegnati (€)	Prestazioni MMG/PLS/MCA	Prestazioni Sanitarie	Costi Personale assegnati (€)	Altri oneri assegnati (€)	Importo utilizzato preventivo (€)	Accant. quote inutilizzate contributi (€)	Incassato su assegnato 2023	Credito residuo su assegnato 2023	Importo Utilizzato CE (€)	Importo Utilizzato DI CUI SOCIO SAN (€)
REGIONE LOMBARDIA DG SALUTE		Contributo per ASST/IRCCS: Corsi di formazione L. 135/90 AIDS							-							-	-		-	-	
REGIONE LOMBARDIA DG SALUTE		Contributo per ATS: AIDS (L. 135/90) Domiciliare							-							-	-		-	-	
REGIONE LOMBARDIA DG SALUTE		Contributo per ASST/IRCCS: Sanità Penitenziaria							-							-	-		-	-	
REGIONE LOMBARDIA DG SALUTE	Decreto DGW	Farmaci innovativi oncologici e non oncologici				6,258,922			6,258,922				6,258,922			6,258,922	-		6,258,922	-	
									-							-	-		-	-	
									-							-	-		-	-	
									-							-	-		-	-	
									-							-	-		-	-	
									-							-	-		-	-	
									-							-	-		-	-	
									-							-	-		-	-	
									-							-	-		-	-	
									-							-	-		-	-	
									-							-	-		-	-	
									-							-	-		-	-	
									-							-	-		-	-	
									-							-	-		-	-	
									-							-	-		-	-	
									-							-	-		-	-	
									-							-	-		-	-	
									-							-	-		-	-	
									-							-	-		-	-	
									-							-	-		-	-	
									-							-	-		-	-	

									-							-	-		-	-	
									-							-	-		-	-	
									-							-	-		-	-	
									-							-	-		-	-	
									-							-	-		-	-	
									-							-	-		-	-	
									-							-	-		-	-	
									-							-	-		-	-	
									-							-	-		-	-	
									-							-	-		-	-	
									-							-	-		-	-	
									-							-	-		-	-	
									-							-	-		-	-	
									-							-	-		-	-	
									-							-	-		-	-	
									-							-	-		-	-	
									-							-	-		-	-	
									-							-	-		-	-	
									-							-	-		-	-	
									-							-	-		-	-	
									-							-	-		-	-	
									-							-	-		-	-	
									-							-	-		-	-	
									-							-	-		-	-	
									-							-	-		-	-	
									-							-	-		-	-	
TOTALE NOTA INTEGRATIVA -Preventivo - 2023			0	0	0	6,258,922	0	0	6,258,922	0	0	0	6,258,922	0	0	6,258,922	0	0	6,258,922	0	0

A.1.B) Contributi c/esercizio da enti pubblici (Extra Fondo)

Dettaglio conto new: 40102010010000
Contributi da Regione (extra fondo) - Gettito fiscalità regionale

			IMPORTI ASSEGNATI							DATI PREVENTIVO											
Descrizione dell'ente o del soggetto concedente	nr. atto di assegnazione	Destinazione dell'assegnazione	Investimenti Assegnati (€)	Beni e servizi assegnati (€)	Prestazioni MMG/PLS/MCA	Prestazioni Sanitarie	Costi Personale assegnati (€)	Altri oneri assegnati (€)	Totale assegnato (€)	Investimenti preventivo (€)	Beni e servizi assegnati (€)	Prestazioni MMG/PLS/MCA	Prestazioni Sanitarie	Costi Personale assegnati (€)	Altri oneri assegnati (€)	Importo utilizzato preventivo (€)	Accant. quote inutilizzate contributi (€)	Incassato su assegnato 2023	Credito residuo su assegnato 2023	Importo Utilizzato CE (€)	Importo Utilizzato DI CUI SOCIO SAN (€)
									-							-	-		-	-	
									-							-	-		-	-	
									-							-	-		-	-	
									-							-	-		-	-	
									-							-	-		-	-	
									-							-	-		-	-	
									-							-	-		-	-	
									-							-	-		-	-	
									-							-	-		-	-	
									-							-	-		-	-	
									-							-	-		-	-	
									-							-	-		-	-	
									-							-	-		-	-	
									-							-	-		-	-	
									-							-	-		-	-	
									-							-	-		-	-	
									-							-	-		-	-	
									-							-	-		-	-	
									-							-	-		-	-	
									-							-	-		-	-	
TOTALE NOTA INTEGRATIVA -Preventivo - 2023			-	-	-	-	-	-	-	-	-	-	-	-	-	-	-	-	-	-	-

Dettaglio conto new: 40102010020000
Contributi da Regione (extra fondo) - Altri contributi regionali extra fondo

			IMPORTI ASSEGNATI							DATI PREVENTIVO											
Descrizione dell'ente o del soggetto concedente	nr. atto di assegnazione	Destinazione dell'assegnazione	Investimenti Assegnati (€)	Beni e servizi assegnati (€)	Prestazioni MMG/PLS/MCA	Prestazioni Sanitarie	Costi Personale assegnati (€)	Altri oneri assegnati (€)	Totale assegnato (€)	Investimenti preventivo (€)	Beni e servizi assegnati (€)	Prestazioni MMG/PLS/MCA	Prestazioni Sanitarie	Costi Personale assegnati (€)	Altri oneri assegnati (€)	Importo utilizzato preventivo (€)	Accant. quote inutilizzate contributi (€)	Incassato su assegnato 2023	Credito residuo su assegnato 2023	Importo Utilizzato CE (€)	Importo Utilizzato DI CUI SOCIO SAN (€)
									-							-	-		-	-	
									-							-	-		-	-	
									-							-	-		-	-	
									-							-	-		-	-	
									-							-	-		-	-	
									-							-	-		-	-	
									-							-	-		-	-	
									-							-	-		-	-	
									-							-	-		-	-	
									-							-	-		-	-	
									-							-	-		-	-	
									-							-	-		-	-	
									-							-	-		-	-	
									-							-	-		-	-	
									-							-	-		-	-	
									-							-	-		-	-	
									-							-	-		-	-	
									-							-	-		-	-	
									-							-	-		-	-	
									-							-	-		-	-	
									-							-	-		-	-	
									-							-	-		-	-	
									-							-	-		-	-	
									-							-	-		-	-	
									-							-	-		-	-	

R.L. S.C.R.B.A.

									-								-	-		-	-		
									-								-	-		-	-		
									-								-	-		-	-		
									-								-	-		-	-		
									-								-	-		-	-		
									-								-	-		-	-		
									-								-	-		-	-		
									-								-	-		-	-		
									-								-	-		-	-		
									-								-	-		-	-		
									-								-	-		-	-		
									-								-	-		-	-		
									-								-	-		-	-		
									-								-	-		-	-		
									-								-	-		-	-		
									-								-	-		-	-		
									-								-	-		-	-		
									-								-	-		-	-		
									-								-	-		-	-		
									-								-	-		-	-		
									-								-	-		-	-		
									-								-	-		-	-		
									-								-	-		-	-		
									-								-	-		-	-		
									-								-	-		-	-		
									-								-	-		-	-		
TOTALE NOTA INTEGRATIVA -Preventivo - 2023			**0**	**0**	**0**	**0**	**0**	**0**	**0**	**0**	**0**	**0**	**0**	**0**	**0**	**0**	**0**	**0**	**0**	**0**	**0**	**0**	**0**

Dettaglio conto new: 40102010030000

Contributi da Regione per servizi socio-sanitari (ASSI) - Altri contributi regionali extra fondo

			IMPORTI ASSEGNATI							DATI PREVENTIVO											
Descrizione dell'ente o del soggetto concedente	nr. atto di assegnazione	Destinazione dell'assegnazione	Investimenti Assegnati (€)	Beni e servizi assegnati (€)	Prestazioni MMG/PLS/MCA	Prestazioni Sanitarie	Costi Personale assegnati (€)	Altri oneri assegnati (€)	Totale assegnato (€)	Investimenti preventivo (€)	Beni e servizi assegnati (€)	Prestazioni MMG/PLS/MCA	Prestazioni Sanitarie	Costi Personale assegnati (€)	Altri oneri assegnati (€)	Importo utilizzato preventivo (€)	Accant. quote inutilizzate contributi (€)	Incassato su assegnato 2023	Credito residuo su assegnato 2023	Importo Utilizzato CE (€)	Importo Utilizzato DI CUI SOCIO SAN (€)
									-							-	-		-	-	
									-							-	-		-	-	
									-							-	-		-	-	
									-							-	-		-	-	
									-							-	-		-	-	
									-							-	-		-	-	
									-							-	-		-	-	
									-							-	-		-	-	
									-							-	-		-	-	
									-							-	-		-	-	
									-							-	-		-	-	
									-							-	-		-	-	
									-							-	-		-	-	
									-							-	-		-	-	
									-							-	-		-	-	
									-							-	-		-	-	
									-							-	-		-	-	
									-							-	-		-	-	
									-							-	-		-	-	
									-							-	-		-	-	
									-							-	-		-	-	
									-							-	-		-	-	
									-							-	-		-	-	
									-							-	-		-	-	
									-							-	-		-	-	
									-							-	-		-	-	
									-							-	-		-	-	
									-							-	-		-	-	
									-							-	-		-	-	
									-							-	-		-	-	
									-							-	-		-	-	
									-							-	-		-	-	
									-							-	-		-	-	
									-							-	-		-	-	
									-							-	-		-	-	
									-							-	-		-	-	
									-							-	-		-	-	
									-							-	-		-	-	
									-							-	-		-	-	
									-							-	-		-	-	
									-							-	-		-	-	
									-							-	-		-	-	
									-							-	-		-	-	
									-							-	-		-	-	
									-							-	-		-	-	
									-							-	-		-	-	
									-							-	-		-	-	
									-							-	-		-	-	
									-							-	-		-	-	
									-							-	-		-	-	
									-							-	-		-	-	
									-							-	-		-	-	
									-							-	-		-	-	
									-							-	-		-	-	
									-							-	-		-	-	
									-							-	-		-	-	
									-							-	-		-	-	
									-							-	-		-	-	
									-							-	-		-	-	
									-							-	-		-	-	
									-							-	-		-	-	
									-							-	-		-	-	
									-							-	-		-	-	
									-							-	-		-	-	
									-							-	-		-	-	
									-							-	-		-	-	
									-							-	-		-	-	
									-							-	-		-	-	
									-							-	-		-	-	
									-							-	-		-	-	
									-							-	-		-	-	
									-							-	-		-	-	
									-							-	-		-	-	
TOTALE NOTA INTEGRATIVA -Preventivo - 2023			**0**	**0**	**0**	**0**	**0**	**0**	**0**	**0**	**0**	**0**	**0**	**0**	**0**	**0**	**0**	**0**	**0**	**0**	**0**

DELIBERA

Dettaglio conto new: 40102010040000
Contributi da Regione (extra fondo) - Vincolati

			IMPORTI ASSEGNATI							DATI PREVENTIVO											
Descrizione dell'ente o del soggetto concedente	nr. atto di assegnazione	Destinazione dell'assegnazione	Investimenti Assegnati (€)	Beni e servizi assegnati (€)	Prestazioni MMG/PLS/MCA	Prestazioni Sanitarie	Costi Personale assegnati (€)	Altri oneri assegnati (€)	Totale assegnato (€)	Investimenti preventivo (€)	Beni e servizi assegnati (€)	Prestazioni MMG/PLS/MCA	Prestazioni Sanitarie	Costi Personale assegnati (€)	Altri oneri assegnati (€)	Importo utilizzato preventivo (€)	Accant. quote inutilizzate contributi (€)	Incassato su assegnato 2023	Credito residuo su assegnato 2023	Importo Utilizzato CE (€)	Importo Utilizzato DI CUI SOCIO SAN (€)
REGIONE LOMBARDIA DG SALUTE		ESACRI							-							-	-		-	-	
									-							-	-		-	-	
									-							-	-		-	-	
									-							-	-		-	-	
									-							-	-		-	-	
									-							-	-		-	-	
									-							-	-		-	-	
									-							-	-		-	-	
									-							-	-		-	-	
									-							-	-		-	-	
									-							-	-		-	-	
									-							-	-		-	-	
									-							-	-		-	-	
									-							-	-		-	-	
									-							-	-		-	-	
									-							-	-		-	-	
									-							-	-		-	-	
									-							-	-		-	-	
									-							-	-		-	-	
									-							-	-		-	-	
									-							-	-		-	-	
									-							-	-		-	-	
									-							-	-		-	-	
									-							-	-		-	-	
									-							-	-		-	-	
									-							-	-		-	-	
									-							-	-		-	-	
									-							-	-		-	-	
									-							-	-		-	-	
									-							-	-		-	-	
									-							-	-		-	-	
									-							-	-		-	-	
									-							-	-		-	-	
									-							-	-		-	-	
									-							-	-		-	-	
									-							-	-		-	-	
									-							-	-		-	-	
									-							-	-		-	-	
									-							-	-		-	-	
									-							-	-		-	-	
									-							-	-		-	-	
									-							-	-		-	-	
									-							-	-		-	-	
									-							-	-		-	-	
									-							-	-		-	-	
									-							-	-		-	-	
									-							-	-		-	-	
									-							-	-		-	-	
									-							-	-		-	-	
									-							-	-		-	-	
TOTALE NOTA INTEGRATIVA -Preventivo - 2023			0	0	0	0	0	0	0	0	0	0	0	0	0	0	0	0	0	0	0

Dettaglio conto new: 40102010050000
Contributi da Regione per servizi socio-sanitari (ASSI) -(extra fondo) Vincolati

			IMPORTI ASSEGNATI							DATI PREVENTIVO											
Descrizione dell'ente o del soggetto concedente	nr. atto di assegnazione	Destinazione dell'assegnazione	Investimenti Assegnati (€)	Beni e servizi assegnati (€)	Prestazioni MMG/PLS/MCA	Prestazioni Sanitarie	Costi Personale assegnati (€)	Altri oneri assegnati (€)	Totale assegnato (€)	Investimenti preventivo (€)	Beni e servizi assegnati (€)	Prestazioni MMG/PLS/MCA	Prestazioni Sanitarie	Costi Personale assegnati (€)	Altri oneri assegnati (€)	Importo utilizzato preventivo (€)	Accant. quote inutilizzate contributi (€)	Incassato su assegnato 2023	Credito residuo su assegnato 2023	Importo Utilizzato CE (€)	Importo Utilizzato DI CUI SOCIO SAN (€)
									-							-	-		-	-	
									-							-	-		-	-	
									-							-	-		-	-	
									-							-	-		-	-	
									-							-	-		-	-	
									-							-	-		-	-	
									-							-	-		-	-	
									-							-	-		-	-	
									-							-	-		-	-	
									-							-	-		-	-	
									-							-	-		-	-	
									-							-	-		-	-	
									-							-	-		-	-	
									-							-	-		-	-	
									-							-	-		-	-	
									-							-	-		-	-	
									-							-	-		-	-	
									-							-	-		-	-	
									-							-	-		-	-	
									-							-	-		-	-	
									-							-	-		-	-	
									-							-	-		-	-	
									-							-	-		-	-	

									-							-	-		-	-	
									-							-	-		-	-	
									-							-	-		-	-	
									-							-	-		-	-	
									-							-	-		-	-	
									-							-	-		-	-	
									-							-	-		-	-	
									-							-	-		-	-	
									-							-	-		-	-	
									-							-	-		-	-	
									-							-	-		-	-	
									-							-	-		-	-	
									-							-	-		-	-	
									-							-	-		-	-	
									-							-	-		-	-	
									-							-	-		-	-	
									-							-	-		-	-	
									-							-	-		-	-	
									-							-	-		-	-	
									-							-	-		-	-	
									-							-	-		-	-	
									-							-	-		-	-	
									-							-	-		-	-	
									-							-	-		-	-	
									-							-	-		-	-	
									-							-	-		-	-	
									-							-	-		-	-	
TOTALE NOTA INTEGRATIVA -Preventivo - 2023			0	0	0	0	0	0	0	0	0	0	0	0	0	0	0	0	0	0	0

Dettaglio conto new: 40102030020000
Contributi da U.E.

			IMPORTI ASSEGNATI							DATI PREVENTIVO											
Descrizione dell'ente o del soggetto concedente	nr. atto di assegnazione	Destinazione dell'assegnazione	Investimenti Assegnati (€)	Beni e servizi assegnati (€)	Prestazioni MMG/PLS/MCA	Prestazioni Sanitarie	Costi Personale assegnati (€)	Altri oneri assegnati (€)	Totale assegnato (€)	Investimenti preventivo (€)	Beni e servizi assegnati (€)	Prestazioni MMG/PLS/MCA	Prestazioni Sanitarie	Costi Personale assegnati (€)	Altri oneri assegnati (€)	Importo utilizzato preventivo (€)	Accant. quote inutilizzate contributi (€)	Incassato su assegnato 2023	Credito residuo su assegnato 2023	Importo Utilizzato CE (€)	Importo Utilizzato DI CUI SOCIO SAN (€)
									-							-	-		-	-	
									-							-	-		-	-	
									-							-	-		-	-	
									-							-	-		-	-	
									-							-	-		-	-	
									-							-	-		-	-	
									-							-	-		-	-	
									-							-	-		-	-	
									-							-	-		-	-	
									-							-	-		-	-	
									-							-	-		-	-	
									-							-	-		-	-	
									-							-	-		-	-	
									-							-	-		-	-	
									-							-	-		-	-	
									-							-	-		-	-	
									-							-	-		-	-	
									-							-	-		-	-	
									-							-	-		-	-	
									-							-	-		-	-	
									-							-	-		-	-	
									-							-	-		-	-	
									-							-	-		-	-	
									-							-	-		-	-	
									-							-	-		-	-	
									-							-	-		-	-	
									-							-	-		-	-	
									-							-	-		-	-	
									-							-	-		-	-	
									-							-	-		-	-	
									-							-	-		-	-	
									-							-	-		-	-	
									-							-	-		-	-	
									-							-	-		-	-	
									-							-	-		-	-	
									-							-	-		-	-	
									-							-	-		-	-	
									-							-	-		-	-	
									-							-	-		-	-	
									-							-	-		-	-	
									-							-	-		-	-	
									-							-	-		-	-	
									-							-	-		-	-	
									-							-	-		-	-	
									-							-	-		-	-	
									-							-	-		-	-	
									-							-	-		-	-	
									-							-	-		-	-	
									-							-	-		-	-	
									-							-	-		-	-	
TOTALE NOTA INTEGRATIVA -Preventivo - 2023			0	0	0	0	0	0	0	0	0	0	0	0	0	0	0	0	0	0	0

Dettaglio conto new: 40102030040000
Contributi vincolati da enti pubblici (extra fondo) - Vincolati

Descrizione dell'ente o del soggetto concedente	nr. atto di assegnazione	Destinazione dell'assegnazione	IMPORTI ASSEGNATI Investimenti Assegnati (€)	Beni e servizi assegnati (€)	Prestazioni MMG/PLS/MCA	Prestazioni Sanitarie	Costi Personale assegnati (€)	Altri oneri assegnati (€)	Totale assegnato (€)
									-
									-
									-
									-
									-
									-
									-
									-
									-
									-
									-
									-
									-
									-
									-
									-
									-
									-
									-
									-
									-
									-
									-
									-
									-
									-
									-
									-
									-
									-
									-
									-
									-
									-
									-
									-
									-
									-
									-
									-
									-
									-
									-
									-
									-
									-
									-
									-
									-
									-
TOTALE NOTA INTEGRATIVA -Preventivo - 2023			0	0	0	0	0	0	0

DATI PREVENTIVO Investimenti preventivo (€)	Beni e servizi assegnati (€)	Prestazioni MMG/PLS/MCA	Prestazioni Sanitarie	Costi Personale assegnati (€)	Altri oneri assegnati (€)	Importo utilizzato preventivo (€)	Accant. quote inutilizzate contributi (€)	Incassato su assegnato 2023	Credito residuo su assegnato 2023	Importo Utilizzato CE (€)	Importo Utilizzato DI CUI SOCIO SAN (€)
						-	-		-	-	
						-	-		-	-	
						-	-		-	-	
						-	-		-	-	
						-	-		-	-	
						-	-		-	-	
						-	-		-	-	
						-	-		-	-	
						-	-		-	-	
						-	-		-	-	
						-	-		-	-	
						-	-		-	-	
						-	-		-	-	
						-	-		-	-	
						-	-		-	-	
						-	-		-	-	
						-	-		-	-	
						-	-		-	-	
						-	-		-	-	
						-	-		-	-	
						-	-		-	-	
						-	-		-	-	
						-	-		-	-	
						-	-		-	-	
						-	-		-	-	
						-	-		-	-	
						-	-		-	-	
						-	-		-	-	
						-	-		-	-	
						-	-		-	-	
						-	-		-	-	
						-	-		-	-	
						-	-		-	-	
						-	-		-	-	
						-	-		-	-	
						-	-		-	-	
						-	-		-	-	
						-	-		-	-	
						-	-		-	-	
						-	-		-	-	
						-	-		-	-	
						-	-		-	-	
						-	-		-	-	
						-	-		-	-	
						-	-		-	-	
						-	-		-	-	
						-	-		-	-	
						-	-		-	-	
						-	-		-	-	
						-	-		-	-	
0	0	0	0	0	0	0	0	0	0	0	0

Dettaglio conto new: 40102030050000
Contributi da altri enti pubblici (extra fondo) - Altro

Descrizione dell'ente o del soggetto concedente	nr. atto di assegnazione	Destinazione dell'assegnazione	IMPORTI ASSEGNATI - Investimenti Assegnati (€)	Beni e servizi assegnati (€)	Prestazioni MMG/PLS/MCA	Prestazioni Sanitarie	Costi Personale assegnati (€)	Altri oneri assegnati (€)	Totale assegnato (€)	DATI PREVENTIVO - Investimenti preventivo (€)	Beni e servizi assegnati (€)	Prestazioni MMG/PLS/MCA	Prestazioni Sanitarie	Costi Personale assegnati (€)	Altri oneri assegnati (€)	Importo utilizzato preventivo (€)	Accant. quote inutilizzate contributi (€)	Incassato su assegnato 2023	Credito residuo su assegnato 2023	Importo Utilizzato CE (€)	Importo Utilizzato DI CUI SOCIO SAN (€)
									-							-	-		-	-	
									-							-	-		-	-	
									-							-	-		-	-	
									-							-	-		-	-	
									-							-	-		-	-	
									-							-	-		-	-	
									-							-	-		-	-	
									-							-	-		-	-	
									-							-	-		-	-	
									-							-	-		-	-	
									-							-	-		-	-	
									-							-	-		-	-	
									-							-	-		-	-	
									-							-	-		-	-	
									-							-	-		-	-	
									-							-	-		-	-	
									-							-	-		-	-	
									-							-	-		-	-	
									-							-	-		-	-	
									-							-	-		-	-	
									-							-	-		-	-	
									-							-	-		-	-	
									-							-	-		-	-	
									-							-	-		-	-	
									-							-	-		-	-	
									-							-	-		-	-	
									-							-	-		-	-	
									-							-	-		-	-	
									-							-	-		-	-	
									-							-	-		-	-	
									-							-	-		-	-	
									-							-	-		-	-	
									-							-	-		-	-	
									-							-	-		-	-	
									-							-	-		-	-	
									-							-	-		-	-	
									-							-	-		-	-	
									-							-	-		-	-	
									-							-	-		-	-	
									-							-	-		-	-	
									-							-	-		-	-	
									-							-	-		-	-	
									-							-	-		-	-	
									-							-	-		-	-	
									-							-	-		-	-	
									-							-	-		-	-	
									-							-	-		-	-	
									-							-	-		-	-	
									-							-	-		-	-	
									-							-	-		-	-	
TOTALE NOTA INTEGRATIVA -Preventivo - 2023			**0**	**0**	**0**	**0**	**0**	**0**	**0**	**0**	**0**	**0**	**0**	**0**	**0**	**0**	**0**	**0**	**0**	**0**	**0**

Dettaglio conto new: 40102030070000
Contributi obbligatori L. 210/92 (extra fondo) - Vincolati

Descrizione dell'ente o del soggetto concedente	nr. atto di assegnazione	Destinazione dell'assegnazione	IMPORTI ASSEGNATI - Investimenti Assegnati (€)	Beni e servizi assegnati (€)	Prestazioni MMG/PLS/MCA	Prestazioni Sanitarie	Costi Personale assegnati (€)	Altri oneri assegnati (€)	Totale assegnato (€)	DATI PREVENTIVO - Investimenti preventivo (€)	Beni e servizi assegnati (€)	Prestazioni MMG/PLS/MCA	Prestazioni Sanitarie	Costi Personale assegnati (€)	Altri oneri assegnati (€)	Importo utilizzato preventivo (€)	Accant. quote inutilizzate contributi (€)	Incassato su assegnato 2023	Credito residuo su assegnato 2023	Importo Utilizzato CE (€)	Importo Utilizzato DI CUI SOCIO SAN (€)
REGIONE LOMBARDIA DG SALUTE	Decreto DGW	Contributi obbligatori L. 210/92 (extra fondo) - Vincolati						1,104,632	1,104,632						1,104,632	1,104,632	-		1,104,632	1,104,632	
									-							-	-		-	-	
									-							-	-		-	-	
									-							-	-		-	-	
									-							-	-		-	-	
									-							-	-		-	-	
									-							-	-		-	-	
									-							-	-		-	-	
									-							-	-		-	-	
									-							-	-		-	-	
									-							-	-		-	-	
									-							-	-		-	-	
									-							-	-		-	-	
									-							-	-		-	-	
									-							-	-		-	-	
									-							-	-		-	-	
									-							-	-		-	-	
									-							-	-		-	-	
									-							-	-		-	-	
									-							-	-		-	-	
									-							-	-		-	-	
									-							-	-		-	-	
									-							-	-		-	-	
									-							-	-		-	-	
									-							-	-		-	-	

									-							-	-		-	-	
									-							-	-		-	-	
									-							-	-		-	-	
									-							-	-		-	-	
									-							-	-		-	-	
									-							-	-		-	-	
									-							-	-		-	-	
									-							-	-		-	-	
									-							-	-		-	-	
									-							-	-		-	-	
									-							-	-		-	-	
									-							-	-		-	-	
									-							-	-		-	-	
									-							-	-		-	-	
									-							-	-		-	-	
									-							-	-		-	-	
									-							-	-		-	-	
									-							-	-		-	-	
									-							-	-		-	-	
									-							-	-		-	-	
									-							-	-		-	-	
									-							-	-		-	-	
									-							-	-		-	-	
									-							-	-		-	-	
									-							-	-		-	-	
TOTALE NOTA INTEGRATIVA -Preventivo - 2023			**-**	**-**	**-**	**-**	**-**	**1,104,632**	**1,104,632**	**0**	**0**	**0**	**0**	**0**	**1,104,632**	**1,104,632**	**0**	**0**	**1,104,632**	**1,104,632**	**0**

Dettaglio conto new: 40102040010000
Contributi da Asl/Ao/Fondazioni della Regione (extra fondo) - Vincolati

			IMPORTI ASSEGNATI							DATI PREVENTIVO											
Descrizione dell'ente o del soggetto concedente	nr. atto di assegnazione	Destinazione dell'assegnazione	Investimenti Assegnati (€)	Beni e servizi assegnati (€)	Prestazioni MMG/PLS/MCA	Prestazioni Sanitarie	Costi Personale assegnati (€)	Altri oneri assegnati (€)	Totale assegnato (€)	Investimenti preventivo (€)	Beni e servizi assegnati (€)	Prestazioni MMG/PLS/MCA	Prestazioni Sanitarie	Costi Personale assegnati (€)	Altri oneri assegnati (€)	Importo utilizzato preventivo (€)	Accant. quote inutilizzate contributi (€)	Incassato su assegnato 2023	Credito residuo su assegnato 2023	Importo Utilizzato CE (€)	Importo Utilizzato DI CUI SOCIO SAN (€)
AREU		Contributo Azienda Regionale Emergenza Urgenza (AREU)							-							-	-		-	-	
AREU									-							-	-		-	-	
AREU									-							-	-		-	-	
									-							-	-		-	-	
									-							-	-		-	-	
									-							-	-		-	-	
									-							-	-		-	-	
									-							-	-		-	-	
									-							-	-		-	-	
									-							-	-		-	-	
									-							-	-		-	-	
									-							-	-		-	-	
									-							-	-		-	-	
									-							-	-		-	-	
									-							-	-		-	-	
									-							-	-		-	-	
									-							-	-		-	-	
									-							-	-		-	-	
									-							-	-		-	-	
									-							-	-		-	-	
									-							-	-		-	-	
									-							-	-		-	-	
									-							-	-		-	-	
									-							-	-		-	-	
									-							-	-		-	-	
									-							-	-		-	-	
									-							-	-		-	-	
									-							-	-		-	-	
									-							-	-		-	-	
									-							-	-		-	-	
									-							-	-		-	-	
									-							-	-		-	-	
									-							-	-		-	-	
									-							-	-		-	-	
									-							-	-		-	-	
									-							-	-		-	-	
									-							-	-		-	-	
									-							-	-		-	-	
									-							-	-		-	-	
									-							-	-		-	-	
									-							-	-		-	-	
									-							-	-		-	-	

R.L.S.C.R.I.B.A.

									-							-	-		-	-	
									-							-	-		-	-	
									-							-	-		-	-	
									-							-	-		-	-	
									-							-	-		-	-	
									-							-	-		-	-	
									-							-	-		-	-	
									-							-	-		-	-	
TOTALE NOTA INTEGRATIVA -Preventivo - 2023			0	0	0	0	0	0	0	0	0	0	0	0	0	0	0	0	0	0	0

Dettaglio conto new: 40102040020000
Contributi da Asl/Ao/Fondazioni della Regione (extra fondo) - Altro

			IMPORTI ASSEGNATI							DATI PREVENTIVO											
Descrizione dell'ente o del soggetto concedente	nr. atto di assegnazione	Destinazione dell'assegnazione	Investimenti Assegnati (€)	Beni e servizi assegnati (€)	Prestazioni MMG/PLS/MCA	Prestazioni Sanitarie	Costi Personale assegnati (€)	Altri oneri assegnati (€)	Totale assegnato (€)	Investimenti preventivo (€)	Beni e servizi assegnati (€)	Prestazioni MMG/PLS/MCA	Prestazioni Sanitarie	Costi Personale assegnati (€)	Altri oneri assegnati (€)	Importo utilizzato preventivo (€)	Accant. quote inutilizzate contributi (€)	Incassato su assegnato 2023	Credito residuo su assegnato 2023	Importo Utilizzato CE (€)	Importo Utilizzato DI CUI SOCIO SAN (€)
									-							-	-		-	-	
									-							-	-		-	-	
									-							-	-		-	-	
									-							-	-		-	-	
									-							-	-		-	-	
									-							-	-		-	-	
									-							-	-		-	-	
									-							-	-		-	-	
									-							-	-		-	-	
									-							-	-		-	-	
									-							-	-		-	-	
									-							-	-		-	-	
									-							-	-		-	-	
									-							-	-		-	-	
									-							-	-		-	-	
									-							-	-		-	-	
									-							-	-		-	-	
									-							-	-		-	-	
									-							-	-		-	-	
									-							-	-		-	-	
									-							-	-		-	-	
									-							-	-		-	-	
									-							-	-		-	-	
									-							-	-		-	-	
									-							-	-		-	-	
									-							-	-		-	-	
									-							-	-		-	-	
									-							-	-		-	-	
									-							-	-		-	-	
									-							-	-		-	-	
									-							-	-		-	-	
									-							-	-		-	-	
									-							-	-		-	-	
									-							-	-		-	-	
									-							-	-		-	-	
									-							-	-		-	-	
									-							-	-		-	-	
									-							-	-		-	-	
									-							-	-		-	-	
									-							-	-		-	-	
									-							-	-		-	-	
									-							-	-		-	-	
									-							-	-		-	-	
									-							-	-		-	-	
									-							-	-		-	-	
									-							-	-		-	-	
									-							-	-		-	-	
									-							-	-		-	-	
									-							-	-		-	-	
									-							-	-		-	-	
TOTALE NOTA INTEGRATIVA -Preventivo - 2023			0	0	0	0	0	0	0	0	0	0	0	0	0	0	0	0	0	0	0

A.1.C) Contributi c/esercizio da enti privati

Dettaglio conto new: 40103010000000
Contributi da persone giuridiche private - Vincolati

			IMPORTI ASSEGNATI							DATI PREVENTIVO											
Descrizione dell'ente o del soggetto concedente	nr. atto di assegnazione	Destinazione dell'assegnazione	Investimenti Assegnati (€)	Beni e servizi assegnati (€)	Prestazioni MMG/PLS/MCA	Prestazioni Sanitarie	Costi Personale assegnati (€)	Altri oneri assegnati (€)	Totale assegnato (€)	Investimenti preventivo (€)	Beni e servizi assegnati (€)	Prestazioni MMG/PLS/MCA	Prestazioni Sanitarie	Costi Personale assegnati (€)	Altri oneri assegnati (€)	Importo utilizzato preventivo (€)	Accant. quote inutilizzate contributi (€)	Incassato su assegnato 2023	Credito residuo su assegnato 2023	Importo Utilizzato CE (€)	Importo Utilizzato DI CUI SOCIO SAN (€)
									-							-	-		-	-	
									-							-	-		-	-	
									-							-	-		-	-	
									-							-	-		-	-	
									-							-	-		-	-	
									-							-	-		-	-	
									-							-	-		-	-	
									-							-	-		-	-	
									-							-	-		-	-	
									-							-	-		-	-	
									-							-	-		-	-	
									-							-	-		-	-	
									-							-	-		-	-	
									-							-	-		-	-	

									-
									-
									-
									-
									-
									-
									-
									-
									-
									-
									-
									-
									-
									-
									-
									-
									-
									-
									-
									-
									-
									-
									-
									-
									-
									-
									-
									-
									-
									-
									-
									-
									-
									-
									-
									-
									-
									-
									-
									-
									-
									-
									-
									-
									-
									-
									-
									-
									-
									-
									-
									-
									-
									-
									-
									-
									-
									-
									-
TOTALE NOTA INTEGRATIVA -Preventivo - 2023			0	0	0	0	0	0	0

						-	-		-	-	
						-	-		-	-	
						-	-		-	-	
						-	-		-	-	
						-	-		-	-	
						-	-		-	-	
						-	-		-	-	
						-	-		-	-	
						-	-		-	-	
						-	-		-	-	
						-	-		-	-	
						-	-		-	-	
						-	-		-	-	
						-	-		-	-	
						-	-		-	-	
						-	-		-	-	
						-	-		-	-	
						-	-		-	-	
						-	-		-	-	
						-	-		-	-	
						-	-		-	-	
						-	-		-	-	
						-	-		-	-	
						-	-		-	-	
						-	-		-	-	
						-	-		-	-	
						-	-		-	-	
						-	-		-	-	
						-	-		-	-	
						-	-		-	-	
						-	-		-	-	
						-	-		-	-	
						-	-		-	-	
						-	-		-	-	
						-	-		-	-	
						-	-		-	-	
						-	-		-	-	
						-	-		-	-	
						-	-		-	-	
						-	-		-	-	
						-	-		-	-	
						-	-		-	-	
						-	-		-	-	
						-	-		-	-	
						-	-		-	-	
						-	-		-	-	
						-	-		-	-	
						-	-		-	-	
						-	-		-	-	
						-	-		-	-	
						-	-		-	-	
						-	-		-	-	
						-	-		-	-	
						-	-		-	-	
						-	-		-	-	
						-	-		-	-	
						-	-		-	-	
						-	-		-	-	
						-	-		-	-	
0	0	0	0	0	0	0	0	0	0	0	0

Dettaglio conto new: 40103020000000
Contributi da persone fisiche private - Vincolati

			IMPORTI ASSEGNATI							DATI PREVENTIVO											
Descrizione dell'ente o del soggetto concedente	nr. atto di assegnazione	Destinazione dell'assegnazione	Investimenti Assegnati (€)	Beni e servizi assegnati (€)	Prestazioni MMG/PLS/MCA	Prestazioni Sanitarie	Costi Personale assegnati (€)	Altri oneri assegnati (€)	Totale assegnato (€)	Investimenti preventivo (€)	Beni e servizi assegnati (€)	Prestazioni MMG/PLS/MCA	Prestazioni Sanitarie	Costi Personale assegnati (€)	Altri oneri assegnati (€)	Importo utilizzato preventivo (€)	Accant. quote inutilizzate contributi (€)	Incassato su assegnato 2023	Credito residuo su assegnato 2023	Importo Utilizzato CE (€)	Importo Utilizzato DI CUI SOCIO SAN (€)
									-							-	-		-	-	
									-							-	-		-	-	
									-							-	-		-	-	
									-							-	-		-	-	
									-							-	-		-	-	
									-							-	-		-	-	
									-							-	-		-	-	
									-							-	-		-	-	
									-							-	-		-	-	
									-							-	-		-	-	
									-							-	-		-	-	
									-							-	-		-	-	
									-							-	-		-	-	
									-							-	-		-	-	
									-							-	-		-	-	
									-							-	-		-	-	
									-							-	-		-	-	
									-							-	-		-	-	
									-							-	-		-	-	
									-							-	-		-	-	
									-							-	-		-	-	
									-							-	-		-	-	
									-							-	-		-	-	
									-							-	-		-	-	
									-							-	-		-	-	
									-							-	-		-	-	
									-							-	-		-	-	
									-							-	-		-	-	
									-							-	-		-	-	
									-							-	-		-	-	
									-							-	-		-	-	
									-							-	-		-	-	
									-							-	-		-	-	
									-							-	-		-	-	
									-							-	-		-	-	
									-							-	-		-	-	
									-							-	-		-	-	
									-							-	-		-	-	
									-							-	-		-	-	
									-							-	-		-	-	
									-							-	-		-	-	
									-							-	-		-	-	
									-							-	-		-	-	
									-							-	-		-	-	
									-							-	-		-	-	
									-							-	-		-	-	
									-							-	-		-	-	
									-							-	-		-	-	
									-							-	-		-	-	
									-							-	-		-	-	
TOTALE NOTA INTEGRATIVA -Preventivo - 2023			0	0	0	0	0	0	0	0	0	0	0	0	0	0	0	0	0	0	0

Dettaglio conto new: 40103030000000
Contributo del Tesoriere - Indistinto

			IMPORTI ASSEGNATI							DATI PREVENTIVO											
Descrizione dell'ente o del soggetto concedente	nr. atto di assegnazione	Destinazione dell'assegnazione	Investimenti Assegnati (€)	Beni e servizi assegnati (€)	Prestazioni MMG/PLS/MCA	Prestazioni Sanitarie	Costi Personale assegnati (€)	Altri oneri assegnati (€)	Totale assegnato (€)	Investimenti preventivo (€)	Beni e servizi assegnati (€)	Prestazioni MMG/PLS/MCA	Prestazioni Sanitarie	Costi Personale assegnati (€)	Altri oneri assegnati (€)	Importo utilizzato preventivo (€)	Accant. quote inutilizzate contributi (€)	Incassato su assegnato 2023	Credito residuo su assegnato 2023	Importo Utilizzato CE (€)	Importo Utilizzato DI CUI SOCIO SAN (€)
									-							-	-		-	-	
									-							-	-		-	-	
									-							-	-		-	-	
									-							-	-		-	-	
									-							-	-		-	-	
									-							-	-		-	-	
									-							-	-		-	-	
									-							-	-		-	-	
									-							-	-		-	-	
									-							-	-		-	-	
									-							-	-		-	-	
									-							-	-		-	-	
									-							-	-		-	-	
									-							-	-		-	-	
									-							-	-		-	-	
									-							-	-		-	-	
									-							-	-		-	-	
									-							-	-		-	-	
									-							-	-		-	-	
									-							-	-		-	-	
									-							-	-		-	-	
									-							-	-		-	-	
									-							-	-		-	-	
									-							-	-		-	-	
									-							-	-		-	-	

R.S.C.P.B.A.

									-							-	-		-	-	
									-							-	-		-	-	
									-							-	-		-	-	
									-							-	-		-	-	
									-							-	-		-	-	
									-							-	-		-	-	
									-							-	-		-	-	
									-							-	-		-	-	
									-							-	-		-	-	
									-							-	-		-	-	
									-							-	-		-	-	
									-							-	-		-	-	
									-							-	-		-	-	
									-							-	-		-	-	
									-							-	-		-	-	
									-							-	-		-	-	
									-							-	-		-	-	
									-							-	-		-	-	
									-							-	-		-	-	
									-							-	-		-	-	
									-							-	-		-	-	
									-							-	-		-	-	
									-							-	-		-	-	
									-							-	-		-	-	
									-							-	-		-	-	
TOTALE NOTA INTEGRATIVA -Preventivo - 2023			0	0	0	0	0	0	0	0	0	0	0	0	0	0	0	0	0	0	0

Dettaglio conto new: 40103040000000
Altri contributi da privati - Indistinto

			IMPORTI ASSEGNATI							DATI PREVENTIVO											
Descrizione dell'ente o del soggetto concedente	nr. atto di assegnazione	Destinazione dell'assegnazione	Investimenti Assegnati (€)	Beni e servizi assegnati (€)	Prestazioni MMG/PLS/MCA	Prestazioni Sanitarie	Costi Personale assegnati (€)	Altri oneri assegnati (€)	Totale assegnato (€)	Investimenti preventivo (€)	Beni e servizi assegnati (€)	Prestazioni MMG/PLS/MCA	Prestazioni Sanitarie	Costi Personale assegnati (€)	Altri oneri assegnati (€)	Importo utilizzato preventivo (€)	Accant. quote inutilizzate contributi (€)	Incassato su assegnato 2023	Credito residuo su assegnato 2023	Importo Utilizzato CE (€)	Importo Utilizzato DI CUI SOCIO SAN (€)
									-							-	-		-	-	
									-							-	-		-	-	
									-							-	-		-	-	
									-							-	-		-	-	
									-							-	-		-	-	
									-							-	-		-	-	
									-							-	-		-	-	
									-							-	-		-	-	
									-							-	-		-	-	
									-							-	-		-	-	
									-							-	-		-	-	
									-							-	-		-	-	
									-							-	-		-	-	
									-							-	-		-	-	
									-							-	-		-	-	
									-							-	-		-	-	
									-							-	-		-	-	
									-							-	-		-	-	
									-							-	-		-	-	
									-							-	-		-	-	
									-							-	-		-	-	
									-							-	-		-	-	
									-							-	-		-	-	
									-							-	-		-	-	
									-							-	-		-	-	
									-							-	-		-	-	
									-							-	-		-	-	
									-							-	-		-	-	
									-							-	-		-	-	
									-							-	-		-	-	
									-							-	-		-	-	
									-							-	-		-	-	
									-							-	-		-	-	
									-							-	-		-	-	
									-							-	-		-	-	
									-							-	-		-	-	
									-							-	-		-	-	
									-							-	-		-	-	
									-							-	-		-	-	
									-							-	-		-	-	
									-							-	-		-	-	
									-							-	-		-	-	
									-							-	-		-	-	
									-							-	-		-	-	
									-							-	-		-	-	
									-							-	-		-	-	
									-							-	-		-	-	
									-							-	-		-	-	
									-							-	-		-	-	
									-							-	-		-	-	
TOTALE NOTA INTEGRATIVA -Preventivo - 2023			0	0	0	0	0	0	0	0	0	0	0	0	0	0	0	0	0	0	0

Dettaglio conto new: 40202030000000
Proventi da Sperimentazione farmaci

			IMPORTI ASSEGNATI							DATI PREVENTIVO											
Descrizione dell'ente o del soggetto concedente	nr. atto di assegnazione	Destinazione dell'assegnazione	Investimenti Assegnati (€)	Beni e servizi assegnati (€)	Prestazioni MMG/PLS/MCA	Prestazioni Sanitarie	Costi Personale assegnati (€)	Altri oneri assegnati (€)	Totale assegnato (€)	Investimenti preventivo (€)	Beni e servizi assegnati (€)	Prestazioni MMG/PLS/MCA	Prestazioni Sanitarie	Costi Personale assegnati (€)	Altri oneri assegnati (€)	Importo utilizzato preventivo (€)	Accant. quote inutilizzate contributi (€)	Incassato su assegnato 2023	Credito residuo su assegnato 2023	Importo Utilizzato CE (€)	Importo Utilizzato DI CUI SOCIO SAN (€)
TOTALE NOTA INTEGRATIVA -Preventivo - 2023			**0**	**0**	**0**	**0**	**0**	**0**	**0**	**0**	**0**	**0**	**0**	**0**	**0**	**0**	**0**	**0**	**0**	**0**	**0**

	IMPORTI ASSEGNATI							DATI PREVENTIVO											
	Investimenti Assegnati (€)	Beni e servizi assegnati (€)	Prestazioni MMG/PLS/MCA	Prestazioni Sanitarie	Costi Personale assegnati (€)	Altri oneri assegnati (€)	Totale assegnato (€)	Investimenti preventivo (€)	Beni e servizi assegnati (€)	Prestazioni MMG/PLS/MCA	Prestazioni Sanitarie	Costi Personale assegnati (€)	Altri oneri assegnati (€)	Importo utilizzato preventivo (€)	Accant. quote inutilizzate contributi (€)	Incassato su assegnato 2023	Credito residuo su assegnato 2023	Importo Utilizzato CE (€)	Importo Utilizzato DI CUI SOCIO SAN (€)
TOTALE	**0**	**608,722**	**500,000**	**8,699,792**	**0**	**1,104,632**	**10,913,146**	**0**	**608,722**	**500,000**	**8,699,792**	**0**	**1,104,632**	**10,913,146**	**0**	**0**	**10,913,146**	**1,745,354**	**32,000**

F.to Il Responsabile Economico Finanziario ai sensi D.Lgs. 39/93

P.E.C. - B.A.

BILANCIO SOCIALE

A.1.B) Contributi c/esercizio da enti pubblici (Extra Fondo) - Totale

Dettaglio conto new: 40102030020000
Contributi da U.E.

			IMPORTI ASSEGNATI							DATI PREVENTIVO										
Descrizione dell'ente o del soggetto concedente	nr. atto di assegnazione	Destinazione dell'assegnazione	Investimenti Assegnati (€/1.000)	Beni e servizi assegnati (€/1.000)	Prestazioni MMG/PLS/MCA	Prestazioni Sanitarie	Costi Personale assegnati (€/1.000)	Altri oneri assegnati (€/1.000)	Totale assegnato (€/1.000)	Investimenti preventivo (€/1.000)	Beni e servizi assegnati (€/1.000)	Prestazioni MMG/PLS/MCA	Prestazioni Sanitarie	Costi Personale assegnati (€/1.000)	Altri oneri assegnati (€/1.000)	Importo utilizzato preventivo (€/1.000)	Accant. quote inutilizzate contributi (€/1.000)	Incassato su assegnato 2023	Credito residuo su assegnato 2023	Importo Utilizzato CE (€/1.000)
									-							-	-		-	-
									-							-	-		-	-
									-							-	-		-	-
									-							-	-		-	-
									-							-	-		-	-
									-							-	-		-	-
									-							-	-		-	-
									-							-	-		-	-
									-							-	-		-	-
									-							-	-		-	-
									-							-	-		-	-
									-							-	-		-	-
									-							-	-		-	-
									-							-	-		-	-
									-							-	-		-	-
									-							-	-		-	-
									-							-	-		-	-
									-							-	-		-	-
									-							-	-		-	-
									-							-	-		-	-
									-							-	-		-	-
									-							-	-		-	-
									-							-	-		-	-
									-							-	-		-	-
									-							-	-		-	-
									-							-	-		-	-
									-							-	-		-	-
									-							-	-		-	-
									-							-	-		-	-
									-							-	-		-	-
									-							-	-		-	-
									-							-	-		-	-
									-							-	-		-	-
									-							-	-		-	-
									-							-	-		-	-
									-							-	-		-	-
									-							-	-		-	-
									-							-	-		-	-
									-							-	-		-	-
									-							-	-		-	-
									-							-	-		-	-
									-							-	-		-	-
									-							-	-		-	-
									-							-	-		-	-
									-							-	-		-	-
									-							-	-		-	-
									-							-	-		-	-
									-							-	-		-	-
									-							-	-		-	-
									-							-	-		-	-
TOTALE NOTA INTEGRATIVA - Preventivo - 2023			0	0	0	0	0	0	0	0	0	0	0	0	0	0	0	0	0	0

Dettaglio conto new: 40102030040000
Contributi vincolati da enti pubblici (extra fondo) - Vincolati

			IMPORTI ASSEGNATI							DATI PREVENTIVO										
Descrizione dell'ente o del soggetto concedente	nr. atto di assegnazione	Destinazione dell'assegnazione	Investimenti Assegnati (€/1.000)	Beni e servizi assegnati (€/1.000)	Prestazioni MMG/PLS/MCA	Prestazioni Sanitarie	Costi Personale assegnati (€/1.000)	Altri oneri assegnati (€/1.000)	Totale assegnato (€/1.000)	Investimenti preventivo (€/1.000)	Beni e servizi assegnati (€/1.000)	Prestazioni MMG/PLS/MCA	Prestazioni Sanitarie	Costi Personale assegnati (€/1.000)	Altri oneri assegnati (€/1.000)	Importo utilizzato preventivo (€/1.000)	Accant. quote inutilizzate contributi (€/1.000)	Incassato su assegnato 2023	Credito residuo su assegnato 2023	Importo Utilizzato CE (€/1.000)
									-							-	-		-	-
									-							-	-		-	-
									-							-	-		-	-
									-							-	-		-	-
									-							-	-		-	-
									-							-	-		-	-
									-							-	-		-	-
									-							-	-		-	-
									-							-	-		-	-
									-							-	-		-	-
									-							-	-		-	-
									-							-	-		-	-
									-							-	-		-	-
									-							-	-		-	-

									-							-	-		-	-
									-							-	-		-	-
									-							-	-		-	-
									-							-	-		-	-
									-							-	-		-	-
									-							-	-		-	-
									-							-	-		-	-
									-							-	-		-	-
									-							-	-		-	-
									-							-	-		-	-
									-							-	-		-	-
									-							-	-		-	-
									-							-	-		-	-
									-							-	-		-	-
									-							-	-		-	-
									-							-	-		-	-
									-							-	-		-	-
									-							-	-		-	-
									-							-	-		-	-
									-							-	-		-	-
									-							-	-		-	-
									-							-	-		-	-
									-							-	-		-	-
									-							-	-		-	-
									-							-	-		-	-
									-							-	-		-	-
									-							-	-		-	-
									-							-	-		-	-
									-							-	-		-	-
									-							-	-		-	-
									-							-	-		-	-
									-							-	-		-	-
									-							-	-		-	-
									-							-	-		-	-
									-							-	-		-	-
									-							-	-		-	-
TOTALE NOTA INTEGRATIVA - Preventivo - 2023			0	0	0	0	0	0	0	0	0	0	0	0	0	0	0	0	0	0

Dettaglio conto new: 40102030050000
Contributi da altri enti pubblici (extra fondo) - Altro

			IMPORTI ASSEGNATI							DATI PREVENTIVO										
Descrizione dell'ente o del soggetto concedente	nr. atto di assegnazione	Destinazione dell'assegnazione	Investimenti Assegnati (€/1.000)	Beni e servizi assegnati (€/1.000)	Prestazioni MMG/PLS/MCA	Prestazioni Sanitarie	Costi Personale assegnati (€/1.000)	Altri oneri assegnati (€/1.000)	Totale assegnato (€/1.000)	Investimenti preventivo (€/1.000)	Beni e servizi assegnati (€/1.000)	Prestazioni MMG/PLS/MCA	Prestazioni Sanitarie	Costi Personale assegnati (€/1.000)	Altri oneri assegnati (€/1.000)	Importo utilizzato preventivo (€/1.000)	Accant. quote inutilizzate contributi (€/1.000)	Incassato su assegnato 2023	Credito residuo su assegnato 2023	Importo Utilizzato CE (€/1.000)
									-							-	-		-	-
									-							-	-		-	-
									-							-	-		-	-
									-							-	-		-	-
									-							-	-		-	-
									-							-	-		-	-
									-							-	-		-	-
									-							-	-		-	-
									-							-	-		-	-
									-							-	-		-	-
									-							-	-		-	-
									-							-	-		-	-
									-							-	-		-	-
									-							-	-		-	-
									-							-	-		-	-
									-							-	-		-	-
									-							-	-		-	-
									-							-	-		-	-
									-							-	-		-	-
									-							-	-		-	-
									-							-	-		-	-
									-							-	-		-	-
									-							-	-		-	-
									-							-	-		-	-
									-							-	-		-	-
									-							-	-		-	-
									-							-	-		-	-
									-							-	-		-	-
									-							-	-		-	-
									-							-	-		-	-
									-							-	-		-	-
									-							-	-		-	-
									-							-	-		-	-
									-							-	-		-	-
									-							-	-		-	-
									-							-	-		-	-
									-							-	-		-	-
									-							-	-		-	-
									-							-	-		-	-
									-							-	-		-	-

R.I.S.C.R.I.B.A.

									-								-	-		-	-
									-								-	-		-	-
									-								-	-		-	-
									-								-	-		-	-
									-								-	-		-	-
									-								-	-		-	-
									-								-	-		-	-
									-								-	-		-	-
									-								-	-		-	-
									-								-	-		-	-
TOTALE NOTA INTEGRATIVA - Preventivo - 2023			**0**	**0**	**0**	**0**	**0**	**0**	**0**	**0**	**0**	**0**	**0**	**0**	**0**	**0**	**0**	**0**	**0**	**0**	**0**

A.1.B) Contributi c/esercizio da enti pubblici (Extra Fondo)

Dettaglio conto new: 40102040010000
Contributi da ATS/ASST/Fondazioni della Regione (extra fondo) - Vincolati

			IMPORTI ASSEGNATI							DATI PREVENTIVO										
Descrizione dell'ente o del soggetto concedente	nr. atto di assegnazione	Destinazione dell'assegnazione	Investimenti Assegnati (€/1.000)	Beni e servizi assegnati (€/1.000)	Prestazioni MMG/PLS/MCA	Prestazioni Sanitarie	Costi Personale assegnati (€/1.000)	Altri oneri assegnati (€/1.000)	Totale assegnato (€/1.000)	Investimenti preventivo (€/1.000)	Beni e servizi assegnati (€/1.000)	Prestazioni MMG/PLS/MCA	Prestazioni Sanitarie	Costi Personale assegnati (€/1.000)	Altri oneri assegnati (€/1.000)	Importo utilizzato preventivo (€/1.000)	Accant. quote inutilizzate contributi (€/1.000)	Incassato su assegnato 2023	Credito residuo su assegnato 2023	Importo Utilizzato CE (€/1.000)
									-							-	-		-	-
									-							-	-		-	-
									-							-	-		-	-
									-							-	-		-	-
									-							-	-		-	-
									-							-	-		-	-
									-							-	-		-	-
									-							-	-		-	-
									-							-	-		-	-
									-							-	-		-	-
									-							-	-		-	-
									-							-	-		-	-
									-							-	-		-	-
									-							-	-		-	-
									-							-	-		-	-
									-							-	-		-	-
									-							-	-		-	-
									-							-	-		-	-
									-							-	-		-	-
									-							-	-		-	-
									-							-	-		-	-
									-							-	-		-	-
									-							-	-		-	-
									-							-	-		-	-
									-							-	-		-	-
									-							-	-		-	-
									-							-	-		-	-
									-							-	-		-	-
									-							-	-		-	-
									-							-	-		-	-
									-							-	-		-	-
									-							-	-		-	-
									-							-	-		-	-
									-							-	-		-	-
									-							-	-		-	-
									-							-	-		-	-
									-							-	-		-	-
									-							-	-		-	-
									-							-	-		-	-
									-							-	-		-	-
									-							-	-		-	-
									-							-	-		-	-
									-							-	-		-	-
									-							-	-		-	-
									-							-	-		-	-
									-							-	-		-	-
									-							-	-		-	-
									-							-	-		-	-
									-							-	-		-	-
									-							-	-		-	-
									-							-	-		-	-
									-							-	-		-	-
									-							-	-		-	-
									-							-	-		-	-
									-							-	-		-	-
									-							-	-		-	-
									-							-	-		-	-
									-							-	-		-	-
									-							-	-		-	-
									-							-	-		-	-
									-							-	-		-	-
									-							-	-		-	-
TOTALE NOTA INTEGRATIVA - Preventivo - 2023			**0**	**0**	**0**	**0**	**0**	**0**	**0**	**0**	**0**	**0**	**0**	**0**	**0**	**0**	**0**	**0**	**0**	**0**

FACSIMILE

Dettaglio conto new: 40102040020000
Contributi da ATS/ASST/Fondazioni della Regione (extra fondo) - Altro

			IMPORTI ASSEGNATI							DATI PREVENTIVO										
Descrizione dell'ente o del soggetto concedente	nr. atto di assegnazione	Destinazione dell'assegnazione	Investimenti Assegnati (€/1.000)	Beni e servizi assegnati (€/1.000)	Prestazioni MMG/PLS/MCA	Prestazioni Sanitarie	Costi Personale assegnati (€/1.000)	Altri oneri assegnati (€/1.000)	Totale assegnato (€/1.000)	Investimenti preventivo (€/1.000)	Beni e servizi assegnati (€/1.000)	Prestazioni MMG/PLS/MCA	Prestazioni Sanitarie	Costi Personale assegnati (€/1.000)	Altri oneri assegnati (€/1.000)	Importo utilizzato preventivo (€/1.000)	Accant. quote inutilizzate contributi (€/1.000)	Incassato su assegnato 2023	Credito residuo su assegnato 2023	Importo Utilizzato CE (€/1.000)
									-							-	-		-	-
									-							-	-		-	-
									-							-	-		-	-
									-							-	-		-	-
									-							-	-		-	-
									-							-	-		-	-
									-							-	-		-	-
									-							-	-		-	-
									-							-	-		-	-
									-							-	-		-	-
									-							-	-		-	-
									-							-	-		-	-
									-							-	-		-	-
									-							-	-		-	-
									-							-	-		-	-
									-							-	-		-	-
									-							-	-		-	-
									-							-	-		-	-
									-							-	-		-	-
									-							-	-		-	-
									-							-	-		-	-
									-							-	-		-	-
									-							-	-		-	-
									-							-	-		-	-
									-							-	-		-	-
									-							-	-		-	-
									-							-	-		-	-
									-							-	-		-	-
									-							-	-		-	-
									-							-	-		-	-
									-							-	-		-	-
									-							-	-		-	-
									-							-	-		-	-
									-							-	-		-	-
									-							-	-		-	-
									-							-	-		-	-
									-							-	-		-	-
									-							-	-		-	-
									-							-	-		-	-
									-							-	-		-	-
									-							-	-		-	-
									-							-	-		-	-
									-							-	-		-	-
									-							-	-		-	-
									-							-	-		-	-
									-							-	-		-	-
									-							-	-		-	-
									-							-	-		-	-
									-							-	-		-	-
									-							-	-		-	-
									-							-	-		-	-
									-							-	-		-	-
									-							-	-		-	-
									-							-	-		-	-
									-							-	-		-	-
									-							-	-		-	-
									-							-	-		-	-
									-							-	-		-	-
									-							-	-		-	-
									-							-	-		-	-
									-							-	-		-	-
									-							-	-		-	-
									-							-	-		-	-
									-							-	-		-	-
									-							-	-		-	-
									-							-	-		-	-
TOTALE NOTA INTEGRATIVA - Preventivo - 2023			**0**	**0**	**0**	**0**	**0**	**0**	**0**	**0**	**0**	**0**	**0**	**0**	**0**	**0**	**0**	**0**	**0**	**0**

PROPOSTA

Dettaglio conto new: 40102060010000
Fondo sociale regionale parte corrente - risorse per ambiti distrettuali

			IMPORTI ASSEGNATI							DATI PREVENTIVO										
Descrizione dell'ente o del soggetto concedente	nr. atto di assegnazione	Destinazione dell'assegnazione	Investimenti Assegnati (€/1.000)	Beni e servizi assegnati (€/1.000)	Prestazioni MMG/PLS/MCA	Prestazioni Sanitarie	Costi Personale assegnati (€/1.000)	Altri oneri assegnati (€/1.000)	Totale assegnato (€/1.000)	Investimenti preventivo (€/1.000)	Beni e servizi assegnati (€/1.000)	Prestazioni MMG/PLS/MCA	Prestazioni Sanitarie	Costi Personale assegnati (€/1.000)	Altri oneri assegnati (€/1.000)	Importo utilizzato preventivo (€/1.000)	Accant. quote inutilizzate contributi (€/1.000)	Incassato su assegnato 2023	Credito residuo su assegnato 2023	Importo Utilizzato CE (€/1.000)
									-							-	-		-	-
									-							-	-		-	-
									-							-	-		-	-
									-							-	-		-	-
									-							-	-		-	-
									-							-	-		-	-
									-							-	-		-	-
									-							-	-		-	-
									-							-	-		-	-
									-							-	-		-	-
									-							-	-		-	-
									-							-	-		-	-
									-							-	-		-	-
									-							-	-		-	-
									-							-	-		-	-
									-							-	-		-	-
									-							-	-		-	-
									-							-	-		-	-
									-							-	-		-	-
									-							-	-		-	-
									-							-	-		-	-
									-							-	-		-	-
									-							-	-		-	-
									-							-	-		-	-
									-							-	-		-	-
									-							-	-		-	-
									-							-	-		-	-
									-							-	-		-	-
									-							-	-		-	-
									-							-	-		-	-
									-							-	-		-	-
									-							-	-		-	-
									-							-	-		-	-
									-							-	-		-	-
									-							-	-		-	-
									-							-	-		-	-
									-							-	-		-	-
									-							-	-		-	-
									-							-	-		-	-
									-							-	-		-	-
									-							-	-		-	-
									-							-	-		-	-
									-							-	-		-	-
									-							-	-		-	-
									-							-	-		-	-
									-							-	-		-	-
									-							-	-		-	-
									-							-	-		-	-
									-							-	-		-	-
									-							-	-		-	-
TOTALE NOTA INTEGRATIVA - Preventivo - 2023			0	0	0	0	0	0	0	0	0	0	0	0	0	0	0	0	0	0

Dettaglio conto new: 40102060050000
Contributi da Regione per esercizio funzioni di vigilanza

			IMPORTI ASSEGNATI							DATI PREVENTIVO										
Descrizione dell'ente o del soggetto concedente	nr. atto di assegnazione	Destinazione dell'assegnazione	Investimenti Assegnati (€/1.000)	Beni e servizi assegnati (€/1.000)	Prestazioni MMG/PLS/MCA	Prestazioni Sanitarie	Costi Personale assegnati (€/1.000)	Altri oneri assegnati (€/1.000)	Totale assegnato (€/1.000)	Investimenti preventivo (€/1.000)	Beni e servizi assegnati (€/1.000)	Prestazioni MMG/PLS/MCA	Prestazioni Sanitarie	Costi Personale assegnati (€/1.000)	Altri oneri assegnati (€/1.000)	Importo utilizzato preventivo (€/1.000)	Accant. quote inutilizzate contributi (€/1.000)	Incassato su assegnato 2023	Credito residuo su assegnato 2023	Importo Utilizzato CE (€/1.000)
									-							-	-		-	-
									-							-	-		-	-
									-							-	-		-	-
									-							-	-		-	-
									-							-	-		-	-
									-							-	-		-	-
									-							-	-		-	-
									-							-	-		-	-
									-							-	-		-	-
									-							-	-		-	-
									-							-	-		-	-
									-							-	-		-	-
									-							-	-		-	-
									-							-	-		-	-
									-							-	-		-	-
									-							-	-		-	-
									-							-	-		-	-
									-							-	-		-	-
									-							-	-		-	-
									-							-	-		-	-
									-							-	-		-	-
									-							-	-		-	-
									-							-	-		-	-
									-							-	-		-	-
									-							-	-		-	-
									-							-	-		-	-
									-							-	-		-	-
									-							-	-		-	-
									-							-	-		-	-
									-							-	-		-	-
									-							-	-		-	-
									-							-	-		-	-
									-							-	-		-	-
									-							-	-		-	-
									-							-	-		-	-
									-							-	-		-	-
									-							-	-		-	-
									-							-	-		-	-
									-							-	-		-	-
									-							-	-		-	-
									-							-	-		-	-
									-							-	-		-	-
									-							-	-		-	-
									-							-	-		-	-
									-							-	-		-	-
									-							-	-		-	-
									-							-	-		-	-
									-							-	-		-	-
									-							-	-		-	-
									-							-	-		-	-
									-							-	-		-	-
TOTALE NOTA INTEGRATIVA - Preventivo - 2023			0	0	0	0	0	0	0	0	0	0	0	0	0	0	0	0	0	0

Dettaglio conto new: 40102060060000
Contributi da Regione per funzioni trasferite ai Comuni in materia di autorizzazione al funzionamer

			IMPORTI ASSEGNATI							DATI PREVENTIVO										
Descrizione dell'ente o del soggetto concedente	nr. atto di assegnazione	Destinazione dell'assegnazione	Investimenti Assegnati (€/1.000)	Beni e servizi assegnati (€/1.000)	Prestazioni MMG/PLS/MCA	Prestazioni Sanitarie	Costi Personale assegnati (€/1.000)	Altri oneri assegnati (€/1.000)	Totale assegnato (€/1.000)	Investimenti preventivo (€/1.000)	Beni e servizi assegnati (€/1.000)	Prestazioni MMG/PLS/MCA	Prestazioni Sanitarie	Costi Personale assegnati (€/1.000)	Altri oneri assegnati (€/1.000)	Importo utilizzato preventivo (€/1.000)	Accant. quote inutilizzate contributi (€/1.000)	Incassato su assegnato 2023	Credito residuo su assegnato 2023	Importo Utilizzato CE (€/1.000)
									-							-	-		-	-
									-							-	-		-	-
									-							-	-		-	-
									-							-	-		-	-
									-							-	-		-	-
									-							-	-		-	-
									-							-	-		-	-
									-							-	-		-	-
									-							-	-		-	-
									-							-	-		-	-
									-							-	-		-	-
									-							-	-		-	-
									-							-	-		-	-
									-							-	-		-	-
									-							-	-		-	-
									-							-	-		-	-
									-							-	-		-	-

R.L. S.C.R.I.B.A.

									-							-	-		-	-
									-							-	-		-	-
									-							-	-		-	-
									-							-	-		-	-
									-							-	-		-	-
									-							-	-		-	-
									-							-	-		-	-
									-							-	-		-	-
									-							-	-		-	-
									-							-	-		-	-
									-							-	-		-	-
									-							-	-		-	-
									-							-	-		-	-
									-							-	-		-	-
									-							-	-		-	-
									-							-	-		-	-
									-							-	-		-	-
									-							-	-		-	-
									-							-	-		-	-
									-							-	-		-	-
									-							-	-		-	-
									-							-	-		-	-
									-							-	-		-	-
									-							-	-		-	-
									-							-	-		-	-
									-							-	-		-	-
									-							-	-		-	-
									-							-	-		-	-
									-							-	-		-	-
									-							-	-		-	-
									-							-	-		-	-
									-							-	-		-	-
									-							-	-		-	-
TOTALE NOTA INTEGRATIVA - Preventivo - 2023			0	0	0	0	0	0	0	0	0	0	0	0	0	0	0	0	0	0

Dettaglio conto new: 40102060070000
Altri contributi da Regione (Bilancio sociale)

			IMPORTI ASSEGNATI							DATI PREVENTIVO										
Descrizione dell'ente o del soggetto concedente	nr. atto di assegnazione	Destinazione dell'assegnazione	Investimenti Assegnati (€/1.000)	Beni e servizi assegnati (€/1.000)	Prestazioni MMG/PLS/MCA	Prestazioni Sanitarie	Costi Personale assegnati (€/1.000)	Altri oneri assegnati (€/1.000)	Totale assegnato (€/1.000)	Investimenti preventivo (€/1.000)	Beni e servizi assegnati (€/1.000)	Prestazioni MMG/PLS/MCA	Prestazioni Sanitarie	Costi Personale assegnati (€/1.000)	Altri oneri assegnati (€/1.000)	Importo utilizzato preventivo (€/1.000)	Accant. quote inutilizzate contributi (€/1.000)	Incassato su assegnato 2023	Credito residuo su assegnato 2023	Importo Utilizzato CE (€/1.000)
REGIONE LOMBARDIA	DEC. 150/2023	FNA B1 RISORSE REGIONALI-ES.2023		589,033					589,033		589,033					589,033	-		589,033	589,033
REGIONE LOMBARDIA	DEC.19159/2023	FNA B1 RIS.REG. CAREGIVER		9,846					9,846		9,846					9,846	-	9,846	-	9,846
REGIONE LOMBARDIA	DEC.19159/2023	FNA B2 RIS.REG. CAREGIVER		12,917					12,917		12,917					12,917	-	12,917	-	12,917
REGIONE LOMBARDIA	DEC.11485/2022	DISABILITA' SENSORIALE		221,715					221,715		221,715					221,715	-		221,715	221,715
									-							-	-		-	-
									-							-	-		-	-
									-							-	-		-	-
									-							-	-		-	-
									-							-	-		-	-
									-							-	-		-	-
									-							-	-		-	-
									-							-	-		-	-
									-							-	-		-	-
									-							-	-		-	-
									-							-	-		-	-
									-							-	-		-	-
									-							-	-		-	-
									-							-	-		-	-
									-							-	-		-	-
									-							-	-		-	-
									-							-	-		-	-
									-							-	-		-	-
									-							-	-		-	-
									-							-	-		-	-
									-							-	-		-	-
									-							-	-		-	-
									-							-	-		-	-
									-							-	-		-	-
									-							-	-		-	-
									-							-	-		-	-
									-							-	-		-	-
									-							-	-		-	-
									-							-	-		-	-
									-							-	-		-	-
									-							-	-		-	-
									-							-	-		-	-
									-							-	-		-	-
									-							-	-		-	-
									-							-	-		-	-

									-								-	-		-	-
									-								-	-		-	-
									-								-	-		-	-
									-								-	-		-	-
									-								-	-		-	-
									-								-	-		-	-
									-								-	-		-	-
									-								-	-		-	-
									-								-	-		-	-
									-								-	-		-	-
									-								-	-		-	-
TOTALE NOTA INTEGRATIVA - Preventivo - 2023			**0**	**833,511**	**0**	**0**	**0**	**0**	**833,511**	**0**	**833,511**	**0**	**0**	**0**	**0**	**833,511**	**0**	**22,763**	**810,748**	**833,511**

Dettaglio conto new: 40102060080000
Fondo nazionale per le politiche sociali - risorse per ambiti distrettuali

			IMPORTI ASSEGNATI							DATI PREVENTIVO										
Descrizione dell'ente o del soggetto concedente	nr. atto di assegnazione	Destinazione dell'assegnazione	Investimenti Assegnati (€/1.000)	Beni e servizi assegnati (€/1.000)	Prestazioni MMG/PLS/MCA	Prestazioni Sanitarie	Costi Personale assegnati (€/1.000)	Altri oneri assegnati (€/1.000)	Totale assegnato (€/1.000)	Investimenti preventivo (€/1.000)	Beni e servizi assegnati (€/1.000)	Prestazioni MMG/PLS/MCA	Prestazioni Sanitarie	Costi Personale assegnati (€/1.000)	Altri oneri assegnati (€/1.000)	Importo utilizzato preventivo (€/1.000)	Accant. quote inutilizzate contributi (€/1.000)	Incassato su assegnato 2023	Credito residuo su assegnato 2023	Importo Utilizzato CE (€/1.000)
									-							-	-		-	-
									-							-	-		-	-
									-							-	-		-	-
									-							-	-		-	-
									-							-	-		-	-
									-							-	-		-	-
									-							-	-		-	-
									-							-	-		-	-
									-							-	-		-	-
									-							-	-		-	-
									-							-	-		-	-
									-							-	-		-	-
									-							-	-		-	-
									-							-	-		-	-
									-							-	-		-	-
									-							-	-		-	-
									-							-	-		-	-
									-							-	-		-	-
									-							-	-		-	-
									-							-	-		-	-
									-							-	-		-	-
									-							-	-		-	-
									-							-	-		-	-
									-							-	-		-	-
									-							-	-		-	-
									-							-	-		-	-
									-							-	-		-	-
									-							-	-		-	-
									-							-	-		-	-
									-							-	-		-	-
									-							-	-		-	-
									-							-	-		-	-
									-							-	-		-	-
									-							-	-		-	-
									-							-	-		-	-
									-							-	-		-	-
									-							-	-		-	-
									-							-	-		-	-
									-							-	-		-	-
									-							-	-		-	-
									-							-	-		-	-
									-							-	-		-	-
									-							-	-		-	-
									-							-	-		-	-
									-							-	-		-	-
									-							-	-		-	-
									-							-	-		-	-
									-							-	-		-	-
									-							-	-		-	-
									-							-	-		-	-
									-							-	-		-	-
									-							-	-		-	-
									-							-	-		-	-
									-							-	-		-	-
									-							-	-		-	-
									-							-	-		-	-
									-							-	-		-	-
TOTALE NOTA INTEGRATIVA - Preventivo - 2023			**0**	**0**	**0**	**0**	**0**	**0**	**0**	**0**	**0**	**0**	**0**	**0**	**0**	**0**	**0**	**0**	**0**	**0**

Dettaglio conto new: 40102060090000
Fondo nazionale per le politiche sociali - quota per gestione amministrativa

			IMPORTI ASSEGNATI							DATI PREVENTIVO										
Descrizione dell'ente o del soggetto concedente	nr. atto di assegnazione	Destinazione dell'assegnazione	Investimenti Assegnati (€/1.000)	Beni e servizi assegnati (€/1.000)	Prestazioni MMG/PLS/MCA	Prestazioni Sanitarie	Costi Personale assegnati (€/1.000)	Altri oneri assegnati (€/1.000)	Totale assegnato (€/1.000)	Investimenti preventivo (€/1.000)	Beni e servizi assegnati (€/1.000)	Prestazioni MMG/PLS/MCA	Prestazioni Sanitarie	Costi Personale assegnati (€/1.000)	Altri oneri assegnati (€/1.000)	Importo utilizzato preventivo (€/1.000)	Accant. quote inutilizzate contributi (€/1.000)	Incassato su assegnato 2023	Credito residuo su assegnato 2023	Importo Utilizzato CE (€/1.000)
									-							-	-		-	-
									-							-	-		-	-
									-							-	-		-	-
									-							-	-		-	-
									-							-	-		-	-

									-							-	-		-	-
									-							-	-		-	-
									-							-	-		-	-
									-							-	-		-	-
									-							-	-		-	-
									-							-	-		-	-
									-							-	-		-	-
									-							-	-		-	-
									-							-	-		-	-
									-							-	-		-	-
									-							-	-		-	-
									-							-	-		-	-
									-							-	-		-	-
									-							-	-		-	-
									-							-	-		-	-
									-							-	-		-	-
									-							-	-		-	-
									-							-	-		-	-
									-							-	-		-	-
									-							-	-		-	-
									-							-	-		-	-
									-							-	-		-	-
									-							-	-		-	-
									-							-	-		-	-
									-							-	-		-	-
									-							-	-		-	-
									-							-	-		-	-
									-							-	-		-	-
									-							-	-		-	-
									-							-	-		-	-
									-							-	-		-	-
									-							-	-		-	-
									-							-	-		-	-
									-							-	-		-	-
									-							-	-		-	-
									-							-	-		-	-
									-							-	-		-	-
									-							-	-		-	-
									-							-	-		-	-
									-							-	-		-	-
									-							-	-		-	-
									-							-	-		-	-
									-							-	-		-	-
									-							-	-		-	-
									-							-	-		-	-
TOTALE NOTA INTEGRATIVA - Preventivo - 2023			**0**	**0**	**0**	**0**	**0**	**0**	**0**	**0**	**0**	**0**	**0**	**0**	**0**	**0**	**0**	**0**	**0**	**0**

Dettaglio conto new: 40102060100000
Fondo nazionale per le politiche sociali - risorse per la realizzazione del sistema integrato di interv

			IMPORTI ASSEGNATI							DATI PREVENTIVO										
Descrizione dell'ente o del soggetto concedente	nr. atto di assegnazione	Destinazione dell'assegnazione	Investimenti Assegnati (€/1.000)	Beni e servizi assegnati (€/1.000)	Prestazioni MMG/PLS/MCA	Prestazioni Sanitarie	Costi Personale assegnati (€/1.000)	Altri oneri assegnati (€/1.000)	Totale assegnato (€/1.000)	Investimenti preventivo (€/1.000)	Beni e servizi assegnati (€/1.000)	Prestazioni MMG/PLS/MCA	Prestazioni Sanitarie	Costi Personale assegnati (€/1.000)	Altri oneri assegnati (€/1.000)	Importo utilizzato preventivo (€/1.000)	Accant. quote inutilizzate contributi (€/1.000)	Incassato su assegnato 2023	Credito residuo su assegnato 2023	Importo Utilizzato CE (€/1.000)
									-							-	-		-	-
									-							-	-		-	-
									-							-	-		-	-
									-							-	-		-	-
									-							-	-		-	-
									-							-	-		-	-
									-							-	-		-	-
									-							-	-		-	-
									-							-	-		-	-
									-							-	-		-	-
									-							-	-		-	-
									-							-	-		-	-
									-							-	-		-	-
									-							-	-		-	-
									-							-	-		-	-
									-							-	-		-	-
									-							-	-		-	-
									-							-	-		-	-
									-							-	-		-	-
									-							-	-		-	-
									-							-	-		-	-
									-							-	-		-	-
									-							-	-		-	-
									-							-	-		-	-
									-							-	-		-	-
									-							-	-		-	-
									-							-	-		-	-
									-							-	-		-	-
									-							-	-		-	-
									-							-	-		-	-
									-							-	-		-	-

R.I.S.C.R.I.B.A.

									-								-	-		-	-
									-								-	-		-	-
									-								-	-		-	-
									-								-	-		-	-
									-								-	-		-	-
									-								-	-		-	-
									-								-	-		-	-
									-								-	-		-	-
									-								-	-		-	-
									-								-	-		-	-
									-								-	-		-	-
									-								-	-		-	-
									-								-	-		-	-
									-								-	-		-	-
									-								-	-		-	-
									-								-	-		-	-
									-								-	-		-	-
									-								-	-		-	-
									-								-	-		-	-
									-								-	-		-	-
TOTALE NOTA INTEGRATIVA - Preventivo - 2023			**0**	**0**	**0**	**0**	**0**	**0**	**0**	**0**	**0**	**0**	**0**	**0**	**0**	**0**	**0**	**0**	**0**	**0**	**0**

Dettaglio conto new: 40102060110000
Fondo nazionale per le politiche sociali - risorse finalizzate leggi di settore

			IMPORTI ASSEGNATI							DATI PREVENTIVO										
Descrizione dell'ente o del soggetto concedente	nr. atto di assegnazione	Destinazione dell'assegnazione	Investimenti Assegnati (€/1.000)	Beni e servizi assegnati (€/1.000)	Prestazioni MMG/PLS/MCA	Prestazioni Sanitarie	Costi Personale assegnati (€/1.000)	Altri oneri assegnati (€/1.000)	Totale assegnato (€/1.000)	Investimenti preventivo (€/1.000)	Beni e servizi assegnati (€/1.000)	Prestazioni MMG/PLS/MCA	Prestazioni Sanitarie	Costi Personale assegnati (€/1.000)	Altri oneri assegnati (€/1.000)	Importo utilizzato preventivo (€/1.000)	Accant. quote inutilizzate contributi (€/1.000)	Incassato su assegnato 2023	Credito residuo su assegnato 2023	Importo Utilizzato CE (€/1.000)
									-							-	-		-	-
									-							-	-		-	-
									-							-	-		-	-
									-							-	-		-	-
									-							-	-		-	-
									-							-	-		-	-
									-							-	-		-	-
									-							-	-		-	-
									-							-	-		-	-
									-							-	-		-	-
									-							-	-		-	-
									-							-	-		-	-
									-							-	-		-	-
									-							-	-		-	-
									-							-	-		-	-
									-							-	-		-	-
									-							-	-		-	-
									-							-	-		-	-
									-							-	-		-	-
									-							-	-		-	-
									-							-	-		-	-
									-							-	-		-	-
									-							-	-		-	-
									-							-	-		-	-
									-							-	-		-	-
									-							-	-		-	-
									-							-	-		-	-
									-							-	-		-	-
									-							-	-		-	-
									-							-	-		-	-
									-							-	-		-	-
									-							-	-		-	-
									-							-	-		-	-
									-							-	-		-	-
									-							-	-		-	-
									-							-	-		-	-
									-							-	-		-	-
									-							-	-		-	-
									-							-	-		-	-
									-							-	-		-	-
									-							-	-		-	-
									-							-	-		-	-
									-							-	-		-	-
									-							-	-		-	-
									-							-	-		-	-
									-							-	-		-	-
									-							-	-		-	-
									-							-	-		-	-
									-							-	-		-	-
									-							-	-		-	-
									-							-	-		-	-
									-							-	-		-	-
									-							-	-		-	-
									-							-	-		-	-
									-							-	-		-	-
									-							-	-		-	-
									-							-	-		-	-
									-							-	-		-	-
									-							-	-		-	-
									-							-	-		-	-
									-							-	-		-	-
									-							-	-		-	-
									-							-	-		-	-
									-							-	-		-	-
									-							-	-		-	-
									-							-	-		-	-
									-							-	-		-	-
									-							-	-		-	-
									-							-	-		-	-
									-							-	-		-	-
									-							-	-		-	-
									-							-	-		-	-
									-							-	-		-	-
									-							-	-		-	-
									-							-	-		-	-
									-							-	-		-	-
									-							-	-		-	-
									-							-	-		-	-
									-							-	-		-	-
									-							-	-		-	-
									-							-	-		-	-
									-							-	-		-	-
									-							-	-		-	-
									-							-	-		-	-
									-							-	-		-	-
									-							-	-		-	-
									-							-	-		-	-
									-							-	-		-	-
									-							-	-		-	-
									-							-	-		-	-
									-							-	-		-	-
									-							-	-		-	-
									-							-	-		-	-
									-							-	-		-	-
									-							-	-		-	-
									-							-	-		-	-
									-							-	-		-	-
									-							-	-		-	-
									-							-	-		-	-
									-							-	-		-	-
TOTALE NOTA INTEGRATIVA - Preventivo - 2023			**0**	**0**	**0**	**0**	**0**	**0**	**0**	**0**	**0**	**0**	**0**	**0**	**0**	**0**	**0**	**0**	**0**	**0**

Pagina 251

Dettaglio conto new: 40102060120000
Fondo nazionale per le non autosufficienze - risorse per ambiti distrettuali

			IMPORTI ASSEGNATI							DATI PREVENTIVO										
Descrizione dell'ente o del soggetto concedente	nr. atto di assegnazione	Destinazione dell'assegnazione	Investimenti Assegnati (€/1.000)	Beni e servizi assegnati (€/1.000)	Prestazioni MMG/PLS/MCA	Prestazioni Sanitarie	Costi Personale assegnati (€/1.000)	Altri oneri assegnati (€/1.000)	Totale assegnato (€/1.000)	Investimenti preventivo (€/1.000)	Beni e servizi assegnati (€/1.000)	Prestazioni MMG/PLS/MCA	Prestazioni Sanitarie	Costi Personale assegnati (€/1.000)	Altri oneri assegnati (€/1.000)	Importo utilizzato preventivo (€/1.000)	Accant. quote inutilizzate contributi (€/1.000)	Incassato su assegnato 2023	Credito residuo su assegnato 2023	Importo Utilizzato CE (€/1.000)
REGIONE LOMBARDIA	DEC.1030/2023	FNA B2 - RIS.STATALI CAREGIVER		170,439					170,439		170,439					170,439	-		170,439	170,439
TOTALE NOTA INTEGRATIVA - Preventivo - 2023			**0**	**170,439**	**0**	**0**	**0**	**0**	**170,439**	**0**	**170,439**	**0**	**0**	**0**	**0**	**170,439**	**0**	**0**	**170,439**	**170,439**

Dettaglio conto new: 40102060130000
Fondo nazionale per le non autosufficienze - risorse ATS

			IMPORTI ASSEGNATI							DATI PREVENTIVO										
Descrizione dell'ente o del soggetto concedente	nr. atto di assegnazione	Destinazione dell'assegnazione	Investimenti Assegnati (€/1.000)	Beni e servizi assegnati (€/1.000)	Prestazioni MMG/PLS/MCA	Prestazioni Sanitarie	Costi Personale assegnati (€/1.000)	Altri oneri assegnati (€/1.000)	Totale assegnato (€/1.000)	Investimenti preventivo (€/1.000)	Beni e servizi assegnati (€/1.000)	Prestazioni MMG/PLS/MCA	Prestazioni Sanitarie	Costi Personale assegnati (€/1.000)	Altri oneri assegnati (€/1.000)	Importo utilizzato preventivo (€/1.000)	Accant. quote inutilizzate contributi (€/1.000)	Incassato su assegnato 2023	Credito residuo su assegnato 2023	Importo Utilizzato CE (€/1.000)
REGIONE LOMBARDIA	DEC.1030/2023	FNA B1 - RIS.STATALI CAREGIVER		129,928					129,928		129,928					129,928	-		129,928	129,928

PROGETTO

									-							-	-		-	-
									-							-	-		-	-
									-							-	-		-	-
									-							-	-		-	-
									-							-	-		-	-
									-							-	-		-	-
									-							-	-		-	-
									-							-	-		-	-
									-							-	-		-	-
									-							-	-		-	-
									-							-	-		-	-
									-							-	-		-	-
									-							-	-		-	-
									-							-	-		-	-
									-							-	-		-	-
									-							-	-		-	-
									-							-	-		-	-
									-							-	-		-	-
									-							-	-		-	-
									-							-	-		-	-
									-							-	-		-	-
									-							-	-		-	-
									-							-	-		-	-
									-							-	-		-	-
									-							-	-		-	-
									-							-	-		-	-
									-							-	-		-	-
									-							-	-		-	-
									-							-	-		-	-
									-							-	-		-	-
									-							-	-		-	-
									-							-	-		-	-
									-							-	-		-	-
TOTALE NOTA INTEGRATIVA - Preventivo - 2023			**0**	**129,928**	**0**	**0**	**0**	**0**	**129,928**	**0**	**129,928**	**0**	**0**	**0**	**0**	**129,928**	**0**	**0**	**129,928**	**129,928**

Dettaglio conto new: 40102060170000
Fondo nazionale per la famiglia - risorse per ambiti distrettuali

			IMPORTI ASSEGNATI							DATI PREVENTIVO										
Descrizione dell'ente o del soggetto concedente	nr. atto di assegnazione	Destinazione dell'assegnazione	Investimenti Assegnati (€/1.000)	Beni e servizi assegnati (€/1.000)	Prestazioni MMG/PLS/MCA	Prestazioni Sanitarie	Costi Personale assegnati (€/1.000)	Altri oneri assegnati (€/1.000)	Totale assegnato (€/1.000)	Investimenti preventivo (€/1.000)	Beni e servizi assegnati (€/1.000)	Prestazioni MMG/PLS/MCA	Prestazioni Sanitarie	Costi Personale assegnati (€/1.000)	Altri oneri assegnati (€/1.000)	Importo utilizzato preventivo (€/1.000)	Accant. quote inutilizzate contributi (€/1.000)	Incassato su assegnato 2023	Credito residuo su assegnato 2023	Importo Utilizzato CE (€/1.000)
									-							-	-		-	-
									-							-	-		-	-
									-							-	-		-	-
									-							-	-		-	-
									-							-	-		-	-
									-							-	-		-	-
									-							-	-		-	-
									-							-	-		-	-
									-							-	-		-	-
									-							-	-		-	-
									-							-	-		-	-
									-							-	-		-	-
									-							-	-		-	-
									-							-	-		-	-
									-							-	-		-	-
									-							-	-		-	-
									-							-	-		-	-
									-							-	-		-	-
									-							-	-		-	-
									-							-	-		-	-
									-							-	-		-	-
									-							-	-		-	-
									-							-	-		-	-
									-							-	-		-	-
									-							-	-		-	-
									-							-	-		-	-
									-							-	-		-	-
									-							-	-		-	-
									-							-	-		-	-
									-							-	-		-	-
									-							-	-		-	-
									-							-	-		-	-
									-							-	-		-	-
									-							-	-		-	-
									-							-	-		-	-
									-							-	-		-	-
									-							-	-		-	-
									-							-	-		-	-
									-							-	-		-	-
									-							-	-		-	-
									-							-	-		-	-
									-							-	-		-	-
									-							-	-		-	-

									-								-	-		-	-
									-								-	-		-	-
									-								-	-		-	-
									-								-	-		-	-
									-								-	-		-	-
									-								-	-		-	-
									-								-	-		-	-
TOTALE NOTA INTEGRATIVA - Preventivo - 2023			0	0	0	0	0	0	0	0	0	0	0	0	0	0	0	0	0	0	0

Dettaglio conto new: 40102060140000
Contributi statali vincolati per servizi socio assistenziali

			IMPORTI ASSEGNATI							DATI PREVENTIVO										
Descrizione dell'ente o del soggetto concedente	nr. atto di assegnazione	Destinazione dell'assegnazione	Investimenti Assegnati (€/1.000)	Beni e servizi assegnati (€/1.000)	Prestazioni MMG/PLS/MCA	Prestazioni Sanitarie	Costi Personale assegnati (€/1.000)	Altri oneri assegnati (€/1.000)	Totale assegnato (€/1.000)	Investimenti preventivo (€/1.000)	Beni e servizi assegnati (€/1.000)	Prestazioni MMG/PLS/MCA	Prestazioni Sanitarie	Costi Personale assegnati (€/1.000)	Altri oneri assegnati (€/1.000)	Importo utilizzato preventivo (€/1.000)	Accant. quote inutilizzate contributi (€/1.000)	Incassato su assegnato 2023	Credito residuo su assegnato 2023	Importo Utilizzato CE (€/1.000)
									-							-	-		-	-
									-							-	-		-	-
									-							-	-		-	-
									-							-	-		-	-
									-							-	-		-	-
									-							-	-		-	-
									-							-	-		-	-
									-							-	-		-	-
									-							-	-		-	-
									-							-	-		-	-
									-							-	-		-	-
									-							-	-		-	-
									-							-	-		-	-
									-							-	-		-	-
									-							-	-		-	-
									-							-	-		-	-
									-							-	-		-	-
									-							-	-		-	-
									-							-	-		-	-
									-							-	-		-	-
									-							-	-		-	-
									-							-	-		-	-
									-							-	-		-	-
									-							-	-		-	-
									-							-	-		-	-
									-							-	-		-	-
									-							-	-		-	-
									-							-	-		-	-
									-							-	-		-	-
									-							-	-		-	-
									-							-	-		-	-
									-							-	-		-	-
									-							-	-		-	-
									-							-	-		-	-
									-							-	-		-	-
									-							-	-		-	-
									-							-	-		-	-
									-							-	-		-	-
									-							-	-		-	-
									-							-	-		-	-
									-							-	-		-	-
									-							-	-		-	-
									-							-	-		-	-
									-							-	-		-	-
									-							-	-		-	-
									-							-	-		-	-
									-							-	-		-	-
									-							-	-		-	-
									-							-	-		-	-
									-							-	-		-	-
									-							-	-		-	-
									-							-	-		-	-
									-							-	-		-	-
TOTALE NOTA INTEGRATIVA - Preventivo - 2023			0	0	0	0	0	0	0	0	0	0	0	0	0	0	0	0	0	0

Dettaglio conton new: 40102060150000
Contributi da Comuni per attività socio assistenziali

			IMPORTI ASSEGNATI							DATI PREVENTIVO										
Descrizione dell'ente o del soggetto concedente	nr. atto di assegnazione	Destinazione dell'assegnazione	Investimenti Assegnati (€/1.000)	Beni e servizi assegnati (€/1.000)	Prestazioni MMG/PLS/MCA	Prestazioni Sanitarie	Costi Personale assegnati (€/1.000)	Altri oneri assegnati (€/1.000)	Totale assegnato (€/1.000)	Investimenti preventivo (€/1.000)	Beni e servizi assegnati (€/1.000)	Prestazioni MMG/PLS/MCA	Prestazioni Sanitarie	Costi Personale assegnati (€/1.000)	Altri oneri assegnati (€/1.000)	Importo utilizzato preventivo (€/1.000)	Accant. quote inutilizzate contributi (€/1.000)	Incassato su assegnato 2023	Credito residuo su assegnato 2023	Importo Utilizzato CE (€/1.000)
									-							-	-		-	-
									-							-	-		-	-
									-							-	-		-	-
									-							-	-		-	-
									-							-	-		-	-
									-							-	-		-	-
									-							-	-		-	-
									-							-	-		-	-
									-							-	-		-	-

									-							-	-		-	-
									-							-	-		-	-
									-							-	-		-	-
									-							-	-		-	-
									-							-	-		-	-
									-							-	-		-	-
									-							-	-		-	-
									-							-	-		-	-
									-							-	-		-	-
									-							-	-		-	-
									-							-	-		-	-
									-							-	-		-	-
									-							-	-		-	-
									-							-	-		-	-
									-							-	-		-	-
									-							-	-		-	-
									-							-	-		-	-
									-							-	-		-	-
									-							-	-		-	-
									-							-	-		-	-
									-							-	-		-	-
									-							-	-		-	-
									-							-	-		-	-
									-							-	-		-	-
									-							-	-		-	-
									-							-	-		-	-
									-							-	-		-	-
									-							-	-		-	-
									-							-	-		-	-
									-							-	-		-	-
									-							-	-		-	-
									-							-	-		-	-
									-							-	-		-	-
									-							-	-		-	-
									-							-	-		-	-
									-							-	-		-	-
									-							-	-		-	-
									-							-	-		-	-
									-							-	-		-	-
									-							-	-		-	-
TOTALE NOTA INTEGRATIVA - Preventivo - 2023			0	0	0	0	0	0	0	0	0	0	0	0	0	0	0	0	0	0

Dettaglio conto new: 40102060160000
Contributi da Province per servizi socio assistenziali

			IMPORTI ASSEGNATI							DATI PREVENTIVO										
Descrizione dell'ente o del soggetto concedente	nr. atto di assegnazione	Destinazione dell'assegnazione	Investimenti Assegnati (€/1.000)	Beni e servizi assegnati (€/1.000)	Prestazioni MMG/PLS/MCA	Prestazioni Sanitarie	Costi Personale assegnati (€/1.000)	Altri oneri assegnati (€/1.000)	Totale assegnato (€/1.000)	Investimenti preventivo (€/1.000)	Beni e servizi assegnati (€/1.000)	Prestazioni MMG/PLS/MCA	Prestazioni Sanitarie	Costi Personale assegnati (€/1.000)	Altri oneri assegnati (€/1.000)	Importo utilizzato preventivo (€/1.000)	Accant. quote inutilizzate contributi (€/1.000)	Incassato su assegnato 2023	Credito residuo su assegnato 2023	Importo Utilizzato CE (€/1.000)
									-							-	-		-	-
									-							-	-		-	-
									-							-	-		-	-
									-							-	-		-	-
									-							-	-		-	-
									-							-	-		-	-
									-							-	-		-	-
									-							-	-		-	-
									-							-	-		-	-
									-							-	-		-	-
									-							-	-		-	-
									-							-	-		-	-
									-							-	-		-	-
									-							-	-		-	-
									-							-	-		-	-
									-							-	-		-	-
									-							-	-		-	-
									-							-	-		-	-
									-							-	-		-	-
									-							-	-		-	-
									-							-	-		-	-
									-							-	-		-	-
									-							-	-		-	-
									-							-	-		-	-
									-							-	-		-	-
									-							-	-		-	-
									-							-	-		-	-
									-							-	-		-	-
									-							-	-		-	-
									-							-	-		-	-
									-							-	-		-	-
									-							-	-		-	-
									-							-	-		-	-
									-							-	-		-	-
									-							-	-		-	-
									-							-	-		-	-

									-								-	-		-	-
									-								-	-		-	-
									-								-	-		-	-
									-								-	-		-	-
									-								-	-		-	-
									-								-	-		-	-
									-								-	-		-	-
									-								-	-		-	-
									-								-	-		-	-
									-								-	-		-	-
									-								-	-		-	-
									-								-	-		-	-
									-								-	-		-	-
									-								-	-		-	-
TOTALE NOTA INTEGRATIVA - Preventivo - 2023			0	0	0	0	0	0	0	0	0	0	0	0	0	0	0	0	0	0	0

A.1.C) Contributi c/esercizio da enti privati

Dettaglio conto new: 40103010000000
Contributi da persone giuridiche private - Vincolati

			IMPORTI ASSEGNATI							DATI PREVENTIVO										
Descrizione dell'ente o del soggetto concedente	nr. atto di assegnazione	Destinazione dell'assegnazione	Investimenti Assegnati (€/1.000)	Beni e servizi assegnati (€/1.000)	Prestazioni MMG/PLS/MCA	Prestazioni Sanitarie	Costi Personale assegnati (€/1.000)	Altri oneri assegnati (€/1.000)	Totale assegnato (€/1.000)	Investimenti preventivo (€/1.000)	Beni e servizi assegnati (€/1.000)	Prestazioni MMG/PLS/MCA	Prestazioni Sanitarie	Costi Personale assegnati (€/1.000)	Altri oneri assegnati (€/1.000)	Importo utilizzato preventivo (€/1.000)	Accant. quote inutilizzate contributi (€/1.000)	Incassato su assegnato 2023	Credito residuo su assegnato 2023	Importo Utilizzato CE (€/1.000)
									-								-	-		-	-
									-								-	-		-	-
									-								-	-		-	-
									-								-	-		-	-
									-								-	-		-	-
									-								-	-		-	-
									-								-	-		-	-
									-								-	-		-	-
									-								-	-		-	-
									-								-	-		-	-
									-								-	-		-	-
									-								-	-		-	-
									-								-	-		-	-
									-								-	-		-	-
									-								-	-		-	-
									-								-	-		-	-
									-								-	-		-	-
									-								-	-		-	-
									-								-	-		-	-
									-								-	-		-	-
									-								-	-		-	-
									-								-	-		-	-
									-								-	-		-	-
									-								-	-		-	-
									-								-	-		-	-
									-								-	-		-	-
									-								-	-		-	-
									-								-	-		-	-
									-								-	-		-	-
									-								-	-		-	-
									-								-	-		-	-
									-								-	-		-	-
									-								-	-		-	-
									-								-	-		-	-
									-								-	-		-	-
									-								-	-		-	-
									-								-	-		-	-
									-								-	-		-	-
									-								-	-		-	-
									-								-	-		-	-
									-								-	-		-	-
									-								-	-		-	-
									-								-	-		-	-
									-								-	-		-	-
									-								-	-		-	-
									-								-	-		-	-
									-								-	-		-	-
									-								-	-		-	-
									-								-	-		-	-
									-								-	-		-	-
									-								-	-		-	-
									-								-	-		-	-
									-								-	-		-	-
									-								-	-		-	-
									-								-	-		-	-
									-								-	-		-	-
									-								-	-		-	-
									-								-	-		-	-
									-								-	-		-	-
									-								-	-		-	-
									-								-	-		-	-
									-								-	-		-	-
									-								-	-		-	-
									-								-	-		-	-
									-								-	-		-	-
									-								-	-		-	-
									-								-	-		-	-
									-								-	-		-	-
									-								-	-		-	-
									-								-	-		-	-
									-								-	-		-	-
									-								-	-		-	-
									-								-	-		-	-
									-								-	-		-	-
TOTALE NOTA INTEGRATIVA - Preventivo - 2023			0	0	0	0	0	0	0	0	0	0	0	0	0	0	0	0	0	0

Dettaglio conto new: 40103020000000
Contributi da persone fisiche private - Vincolati

			IMPORTI ASSEGNATI							DATI PREVENTIVO										
Descrizione dell'ente o del soggetto concedente	nr. atto di assegnazione	Destinazione dell'assegnazione	Investimenti Assegnati (€/1.000)	Beni e servizi assegnati (€/1.000)	Prestazioni MMG/PLS/MCA	Prestazioni Sanitarie	Costi Personale assegnati (€/1.000)	Altri oneri assegnati (€/1.000)	Totale assegnato (€/1.000)	Investimenti preventivo (€/1.000)	Beni e servizi assegnati (€/1.000)	Prestazioni MMG/PLS/MCA	Prestazioni Sanitarie	Costi Personale assegnati (€/1.000)	Altri oneri assegnati (€/1.000)	Importo utilizzato preventivo (€/1.000)	Accant. quote inutilizzate contributi (€/1.000)	Incassato su assegnato 2023	Credito residuo su assegnato 2023	Importo Utilizzato CE (€/1.000)
TOTALE NOTA INTEGRATIVA - Preventivo - 2023			**0**	**0**	**0**	**0**	**0**	**0**	**0**	**0**	**0**	**0**	**0**	**0**	**0**	**0**	**0**	**0**	**0**	**0**

Dettaglio conto new: 40103040000000
Altri contributi da privati - Indistinto

			IMPORTI ASSEGNATI							DATI PREVENTIVO										
Descrizione dell'ente o del soggetto concedente	nr. atto di assegnazione	Destinazione dell'assegnazione	Investimenti Assegnati (€/1.000)	Beni e servizi assegnati (€/1.000)	Prestazioni MMG/PLS/MCA	Prestazioni Sanitarie	Costi Personale assegnati (€/1.000)	Altri oneri assegnati (€/1.000)	Totale assegnato (€/1.000)	Investimenti preventivo (€/1.000)	Beni e servizi assegnati (€/1.000)	Prestazioni MMG/PLS/MCA	Prestazioni Sanitarie	Costi Personale assegnati (€/1.000)	Altri oneri assegnati (€/1.000)	Importo utilizzato preventivo (€/1.000)	Accant. quote inutilizzate contributi (€/1.000)	Incassato su assegnato 2023	Credito residuo su assegnato 2023	Importo Utilizzato CE (€/1.000)

									-							-	-		-	-
									-							-	-		-	-
									-							-	-		-	-
									-							-	-		-	-
									-							-	-		-	-
									-							-	-		-	-
									-							-	-		-	-
									-							-	-		-	-
									-							-	-		-	-
									-							-	-		-	-
									-							-	-		-	-
									-							-	-		-	-
									-							-	-		-	-
									-							-	-		-	-
									-							-	-		-	-
									-							-	-		-	-
									-							-	-		-	-
									-							-	-		-	-
									-							-	-		-	-
									-							-	-		-	-
									-							-	-		-	-
									-							-	-		-	-
									-							-	-		-	-
									-							-	-		-	-
									-							-	-		-	-
									-							-	-		-	-
									-							-	-		-	-
									-							-	-		-	-
									-							-	-		-	-
									-							-	-		-	-
									-							-	-		-	-
TOTALE NOTA INTEGRATIVA - Preventivo - 2023			**0**	**0**	**0**	**0**	**0**	**0**	**0**	**0**	**0**	**0**	**0**	**0**	**0**	**0**	**0**	**0**	**0**	**0**

	IMPORTI ASSEGNATI							DATI PREVENTIVO										
	Investimenti Assegnati (€/1.000)	Beni e servizi assegnati (€/1.000)	Prestazioni MMG/PLS/MCA	Prestazioni Sanitarie	Costi Personale assegnati (€/1.000)	Altri oneri assegnati (€/1.000)	Totale assegnato (€/1.000)	Investimenti preventivo (€/1.000)	Beni e servizi assegnati (€/1.000)	Prestazioni MMG/PLS/MCA	Prestazioni Sanitarie	Costi Personale assegnati (€/1.000)	Altri oneri assegnati (€/1.000)	Importo utilizzato preventivo (€/1.000)	Accant. quote inutilizzate contributi (€/1.000)	Incassato su assegnato 2023	Credito residuo su assegnato 2023	Importo Utilizzato CE (€/1.000)
TOTALE	**0**	**1,133,878**	**0**	**0**	**0**	**0**	**1,133,878**	**0**	**1,133,878**	**0**	**0**	**0**	**0**	**1,133,878**	**0**	**22,763**	**1,111,115**	**1,133,878**

F.to Il Responsabile Economico Finanziario ai sensi D.Lgs. 39/93

BILANCIO SANITARIO

Conto new 40120010010000

Descrizione: Utilizzo fondi per quote inutilizzate contributi di esercizi precedenti da Regione o Prov. Aut. per quota F.S. regionale indistinto finalizzato

Descrizione dell'ente o del soggetto concedente	nr. atto di assegnazione	Destinazione dell'assegnazione	Anno Assegnazione	Importo assegnato (totale)
			Totale	0

	UTILIZZI - DATI PREVENTIVO									
Fondo quote inutilizzate inizio anno	Investimenti (€)	Beni e servizi (€)	Prestazioni MMG/PLS/MCA	Prestazioni Sanitarie	Costi Personale (€)	Altri oneri (€)	Totale utilizzi (€)	Fondo quote inutilizzate fine anno	Importo Utilizzato CE (€)	Importo Utilizzato DI CUI SOCIO SAN (€)
0	0	0	0	0	0	0	0	0	0	0

Conto new 40120010020000

Descrizione: Utilizzo fondi quote inutiliz. contributi vincolati es. preced. da Regione per quota FSR Vincolato

Descrizione dell'ente o del soggetto concedente	nr. atto di assegnazione	Destinazione dell'assegnazione	Anno Assegnazione	Importo assegnato (totale)
Regione Lombardia	DECRETO 12786/09	RIQUALIFICAZIONE CURE PRIMARIE AUMENTO LIVELLI DI OFFERTA	2010/2011	105,000

	UTILIZZI - DATI PREVENTIVO									
Fondo quote inutilizzate inizio anno	Investimenti (€)	Beni e servizi (€)	Prestazioni MMG/PLS/MCA	Prestazioni Sanitarie	Costi Personale (€)	Altri oneri (€)	Totale utilizzi (€)	Fondo quote inutilizzate fine anno	Importo Utilizzato CE (€)	Importo Utilizzato DI CUI SOCIO SAN (€)
59,000							0	59,000	0	

BRL - CDA - DGR

			Totale	105,000

							0	0	0	
							0	0	0	
							0	0	0	
							0	0	0	
							0	0	0	
							0	0	0	
							0	0	0	
							0	0	0	
							0	0	0	
							0	0	0	
							0	0	0	
							0	0	0	
							0	0	0	
							0	0	0	
							0	0	0	
							0	0	0	
							0	0	0	
							0	0	0	
							0	0	0	
							0	0	0	
							0	0	0	
							0	0	0	
							0	0	0	
							0	0	0	
							0	0	0	
							0	0	0	
							0	0	0	
							0	0	0	
							0	0	0	
							0	0	0	
							0	0	0	
							0	0	0	
							0	0	0	
							0	0	0	
							0	0	0	
							0	0	0	
							0	0	0	
							0	0	0	
							0	0	0	
							0	0	0	
							0	0	0	
							0	0	0	
							0	0	0	
							0	0	0	
							0	0	0	
							0	0	0	
							0	0	0	
							0	0	0	
							0	0	0	
							0	0	0	
							0	0	0	
							0	0	0	
							0	0	0	
							0	0	0	
							0	0	0	
							0	0	0	
							0	0	0	
							0	0	0	
							0	0	0	
							0	0	0	
59,000	0	0	0	0	0	0	0	59,000	0	0

R.L.S.C.R.I.B.A.

Conto New: 40120010030000

Descrizione: Utilizzo fondi per quote inutilizzati contributi esercizi precedenti da Regione per quota FSR indistinto

Descrizione dell'ente o del soggetto concedente	nr. atto di assegnazione	Destinazione dell'assegnazione	Anno Assegnazione	Importo assegnato (totale)	Fondo quote inutilizzate inizio anno	UTILIZZI - DATI PREVENTIVO: Investimenti (€)	Beni e servizi (€)	Prestazioni MMG/PLS/MCA	Prestazioni Sanitarie	Costi Personale (€)	Altri oneri (€)	Totale utilizzi (€)	Fondo quote inutilizzate fine anno	Importo Utilizzato CE (€)	Importo Utilizzato DI CUI SOCIO SAN (€)
Regione Lombardia	DGR 7600/2017	PIL 2018	2018	60,000	11,657							0	11,657	0	
Regione Lombardia	DDG 18244 e DDG 18319 del 6/12/18	Attivazione da parte delle strutture sanitarie pubbliche dotate di PS/DEA/EAS, delle modalità organizzative di ampliamento temporaneo del contingente di posti letto previste dalla DGR 7406 del 20/11/17	2018	296,691	188,571							0	188,571	0	
Regione Lombardia	DDG 7217 del 22/06/20	Altri contributi regione: attività PIL 2019	2019	60,000	131							0	131	0	
Regione Lombardia	DDG 13741 del 27/09/19	Altri contributi regione: DDG 13741 del 27/09/2019 Attività ampliamento temporaneo PS 2019	2019	515,645	389,165							0	389,165	0	
Regione Lombardia	DDG 3849 del 27/03/20	Assegnazione delle risorse economiche per il riconoscimento della tariffa di presa in carico ai gestori cooperative MMG/PLS - quota II semestre 2019	2019	427,154	19,523							0	19,523	0	
Regione Lombardia	DDG 7217 del 22/06/20	Maggiori assegnazioni accantonate nel bilancio d'esercizio 2019	2019	1,463,083	1,463,083							0	1,463,083	0	
Regione Lombardia	Decreto n. 10126 del 22/07/21	Attività PIL 2020 DGR XI/2672/2019	2020	60,000	2,430							0	2,430	0	
Regione Lombardia	DDG 19456 del 21/12/18	Attuazione DGR. n. 1114 del 19/12/2018 Determinazione di azioni locali di sistema nell'ambito della programmazione delle progettualità degli enti locali per la prevenzione e contrasto al gioco d'azzardo patologico	2018	70,623	33,413							0	33,413	0	
Regione Lombardia	Decreto Direzione Generale Famiglia, Solidarietà Sociale, Disabilità e Pari Opportunità n. 2385 del 23/02/2021	ASSEGNAZIONE ED EROGAZIONE ALLE ATS DELLE RISORSE PARI A EURO 13.000.000,00 DA FONDO SANITARIO REGIONALE PER EROGAZIONE VOUCHER IN ATTUAZIONE DEL PROGRAMMA OPERATIVO REGIONALE FONDO NON AUTOSUFFICIENZE EX DGR N. XI/4702/2021	2021	939,910	880,872				790,000			790,000	90,872	790,000	
Regione Lombardia	DGR 4508 del 01/04/2021	ATTIVITÀ DI PROMOZIONE DELLA SALUTE E PREVENZIONE DEI FATTORI DI RISCHIO COMPORTAMENTALI, IN COERENZA CON QUANTO PREVISTO NEL PIANO REGIONALE DELLA PREVENZIONE 2014-2019 E CON LE AZIONI DI RIFERIMENTO PER L'INDICATORE COMPOSITO "STILI DI VITA" LEA, NELL'AMBITO DEI PIANI INTEGRATI LOCALI DI PROMOZIONE DELLA SALUTE – PIL	2021	60,000	10,592							0	10,592	0	
REGIONE LOMBARDIA DIREZIONE GENERALE FAMIGLIA, SOLIDARIETA' SOCIALE, DISABILITA' E PARI OPPORTUNITA'	Decreto n. 2618 del 1/03/2022	ASSEGNAZIONE ED EROGAZIONE ALLE ATS DELLE RISORSE PARI A EURO 13.000.000,00 DA FONDO SANITARIO REGIONALE PER EROGAZIONE VOUCHER IN ATTUAZIONE DEL PROGRAMMA OPERATIVO REGIONALE FONDO NON AUTOSUFFICIENZE EX DGR N. XI/5791/2021 E N. XI/6003/2022 -	2022	501,074	495,196							0	495,196	0	

RICORIBA

REGIONE LOMBARDIA DIREZIONE GENERALE FAMIGLIA, SOLIDARIETA' SOCIALE, DISABILITA' E PARI OPPORTUNITA'	Decreto n. 2618 del 1/03/2022	ASSEGNAZIONE ED EROGAZIONE ALLE ATS DELLE RISORSE PARI A EURO 13.000.000,00 DA FONDO SANITARIO REGIONALE PER EROGAZIONE VOUCHER IN ATTUAZIONE DEL PROGRAMMA OPERATIVO REGIONALE FONDO NON AUTOSUFFICIENZE EX DGR N. XI/5791/2021 E N. XI/6003/2022 -	2022	445,969	445,969							0	445,969	0	
			Totale	4,900,149	3,940,602	0	0	0	790,000	0	0	790,000	3,150,602	790,000	0

RL C.F. B.A.

Conto New: 40120010040000

Descrizione: Utilizzo fondi per quote inutilizzate finanziamento di parte corrente per servizi socio-sanitari (ASSI) da contributi esercizi precedenti da Regione - quota FSR indistinto

Descrizione dell'ente o del soggetto concedente	nr. atto di assegnazione	Destinazione dell'assegnazione	Anno Assegnazione	Importo assegnato (totale)
Regione Lombardia	DDG 9666/2008	Potenziamento consultori ex ASL 304	2008	227,000
Regione Lombardia	DDG 4562/2012	Assegnazione FSR - ex ASL 304	2011	1,527,000
Regione Lombardia	DDG 4583/2014	Assegnazione FSR - ex ASL 304	2013	3,063,000
Regione Lombardia	DDG 4241/2015	Assegnazione FSR - ex ASL 304	2014	3,550,000
Regione Lombardia	DDG 4562/2012	Assegnazione FSR - ex ASL 307	2011	3,284,000
Regione Lombardia	DDG 4583/2014	Assegnazione FSR - ex ASL 307	2013	3,313,000
Regione Lombardia	DDG 4241/2015	Assegnazione FSR - ex ASL 307	2014	2,818,000
Regione Lombardia	DGR 1188/2013	PROGETTI A TUTELA DELLA FRAGILITA' - EX ASL 307	2014	43,342
Regione Lombardia	DGR 1188/2013	accantonamento interessi attivi - ex ASL 304	2010	5,208
Regione Lombardia		accantonamento interessi attivi - ex ASL 304	2011	28,574
Regione Lombardia		accantonamento interessi attivi - ex ASL 304	2012	1,613
Regione Lombardia		accantonamento sopravvenienza attiva - ex ASL 304	2014	2,350
			Totale	**17,863,087**

	UTILIZZI - DATI PREVENTIVO									
Fondo quote inutilizzate inizio anno	Investimenti (€)	Beni e servizi (€)	Prestazioni MMG/PLS/MCA	Prestazioni Sanitarie	Costi Personale (€)	Altri oneri (€)	Totale utilizzi (€)	Fondo quote inutilizzate fine anno	Importo Utilizzato CE (€)	Importo Utilizzato DI CUI SOCIO SAN (€)
4,473							0	4,473	0	
90,000							0	90,000	0	
82,801				82,801			82,801	0	82,801	82,801
2,056,157				2,056,157			2,056,157	0	2,056,157	2,056,157
1,632,000							0	1,632,000	0	
82,803				82,803			82,803	0	82,803	82,803
2,421,222				2,369,870			2,369,870	51,352	2,369,870	2,369,870
43,342							0	43,342	0	
5,208							0	5,208	0	
28,574							0	28,574	0	
1,613							0	1,613	0	
2,350							0	2,350	0	
6,450,543	**0**	**0**	**0**	**4,591,631**	**0**	**0**	**4,591,631**	**1,858,912**	**4,591,631**	**4,591,631**

PRESCRIZIONE

Conto New: 40120010050000

Descrizione: Utilizzo fondi per quote inutilizzati contributi vincolati esercizi precedenti da Asl/Ao/Fondazioni per quota FSR Vincolato

Descrizione dell'ente o del soggetto concedente	nr. atto di assegnazione	Destinazione dell'assegnazione	Anno Assegnazione	Importo assegnato (totale)
			Totale	0

	UTILIZZI - DATI PREVENTIVO									
Fondo quote inutilizzate inizio anno	Investimenti (€)	Beni e servizi (€)	Prestazioni MMG/PLS/MCA	Prestazioni Sanitarie	Costi Personale (€)	Altri oneri (€)	Totale utilizzi (€)	Fondo quote inutilizzate fine anno	Importo Utilizzato CE (€)	Importo Utilizzato DI CUI SOCIO SAN (€)
0	0	0	0	0	0	0	0	0	0	0

BUR B.A.

Conto New: 40120010060000
Descrizione: Utilizzo fondi per quote inutilizzati contributi esercizi precedenti da Asl/Ao/Fondazioni per quota FSR

Descrizione dell'ente o del soggetto concedente	nr. atto di assegnazione	Destinazione dell'assegnazione	Anno Assegnazione	Importo assegnato (totale)
			Totale	0

Fondo quote inutilizzate inizio anno	UTILIZZI - DATI PREVENTIVO							Fondo quote inutilizzate fine anno	Importo Utilizzato CE (€)	Importo Utilizzato DI CUI SOCIO SAN (€)
	Investimenti (€)	Beni e servizi (€)	Prestazioni MMG/PLS/MCA	Prestazioni Sanitarie	Costi Personale (€)	Altri oneri (€)	Totale utilizzi (€)			
0	0	0	0	0	0	0	0	0	0	0

RL.C.S.S.B.A.

Conto	4.10.12.10.020.000.00.000
Conto New	40120010070000
Descrizione:	Utilizzo fondi per quote inutilizzati contributi vincolati esercizi precedenti da soggetti pubblici (extra fondo)

Descrizione dell'ente o del soggetto concedente	nr. atto di assegnazione	Destinazione dell'assegnazione	Anno Assegnazione	Importo assegnato (totale)	Fondo quote inutilizzate inizio anno	UTILIZZI - DATI PREVENTIVO: Investimenti (€)	Beni e servizi (€)	Prestazioni MMG/PLS/MCA	Prestazioni Sanitarie	Costi Personale (€)	Altri oneri (€)	Totale utilizzi (€)	Fondo quote inutilizzate fine anno	Importo Utilizzato CE (€)	Importo Utilizzato DI CUI SOCIO SAN (€)
Ministero	PROT.DIPOFAM 3486/09	Progetto Conciliazione Famiglia Lavoro	2009	444,000	25,357							0	25,357	0	
ISTITUTO SUPERIORE DI SANITA'		I RATEO CONTRIBUTO STUDIO EPIDEMIOLOGICO	2017	4,500	1,121							0	1,121	0	
PROVINCIA DI MANTOVA		CONTRIBUTO MEDICINA DI GENERE	2017	1,000	1,000							0	1,000	0	
REGIONE LOMBARDIA DG SALUTE	DDG 16093 8/11/2018	Approvazione dei piani mirati di prevenzione 2018/2020 presentati dalle ATS ex delibera n. 164 del 29/05/2018	2018	506,959	113,354							0	113,354	0	
REGIONE LOMBARDIA DG SALUTE	DDG 18069 4/12/2018	PROGRAMMA OPERATIVO REGIONALE DI CUI ALLA DGR 585/2018 APPROVAZIONE PROGRAMMA DI ATTIVITA' PER IL CONTRASTO AL GIOCO D'AZZARDO PATOLOGICO - ATTUAZIONE D.G.R. N. 159 DEL 29/05/2018 E D.C.R. N. 1497 DEL 11/04/2017	2018	568,473	45							0	45	0	
REGIONE LOMBARDIA DG SALUTE	Decreto 18378 del 16/12/2019	ASSEGNAZIONE E IMPEGNO ALLE ATS LOMBARDE E A POLIS LOMBARDIA DEI CONTRIBUTI DI CUI ALLA D.G.R. N. XI/2464 DEL 18 NOVEMBRE 2019 "INTERVENTI URGENTI A CONTRASTO DEL FENOMENO INFORTUNISTICO"	2019	604,976	205,918							0	205,918	0	
AZIENDA SANITARIA LOCALE DI MATERA		PROGETTO "IDENTIFICAZIONE E INTERVENTO SUI BAMBINI A RISCHIO DI DISTURBI DEL LINGUAGGIO E/O DEL NEUROSVILUPPO, FIGLI DI MIGRANTI"	2019	23,600	9,066							0	9,066	0	
Regione Lombardia	Decreto 4607 del 29/05/2014 e DDGW 4221 del 29/03/21	Assegnazione alle ATS dei finanziamenti per l'attuazione del progetto regionale "Misure di supporto all'Export di alimenti, mangimi, sottoprodotti di origine animale e di animali vivi da aziende lombarde verso paesi terzi" ai sensi della DGR XI/2966	residuo 2013 e assegnazione 2021	240,000	330							0	330	0	
ASST Fatebenefratelli Sacco	Delibera 1099/2017 ASST Fatebenefratelli Sacco	Contributo Progetto MEAP Monitoraggio eventi avversi nella popolazione a rischio - seconda annualità	2019	50,000	19,818							0	19,818	0	
Regione Lombardia	DDG 14277 del 20.11.2020	EROGAZIONE DI RISORSE FINANZIARIE A FAVORE DELLE AA.TT.SS. LOMBARDE, AI SENSI DELLA DGR XI/2392 DELL'11 NOVEMBRE 2019 (RANDAGISMO)	contributo anni precedenti	136,000	86,764				25,000			25,000	61,764	25,000	

R.L.S.C.R.I.B.A.

Regione Lombardia	DGR 3376/2020 DDG 9794 del 13.8.2020	ASSEGNAZIONE DELLE RISORSE DA CORRISPONDERE ALLE ATS PER L'ATTUAZIONE DELLA SECONDA ANNUALITA' DEL PROGRAMMA OPERATIVO REGIONALE DI CUI ALLA DGR N. 3376/2020 "REALIZZAZIONE SECONDA ANNUALITA' DEL PROGRAMMA DI ATTIVITA' PER IL CONTRASTO AL GIOCO D'AZZARDO PATOLOGICO DI CUI ALLA D.G.R N. 585 DEL 1/10/18 – RIPARTO E ASSEGNAZIONE ALLE AGENZIE DI TUTELA DELLA SALUTE (ATS) DELLE RISORSE DI CUI AL DECRETO DEL MINISTRO DELLA SALUTE DEL 07/12/2017"	contributo anni precedenti	573,319	112,730		17,711		16,288			33,999	78,731	33,999	
Regione Lombardia	DDGW n. 8466 del 21/06/2021	ASSEGNAZIONE ALLE AGENZIE DI TUTELA DELLA SALUTE (ATS) DELLE RISORSE RELATIVE ALL'ANNO 2018, DI CUI AL DECRETO DEL MINISTRO DELLA SALUTE DEL 26 OTTOBRE 2018, PER LA REALIZZAZIONE DELLA TERZA ANNUALITA' DEL PROGRAMMA DI ATTIVITA' PER IL CONTRASTO AL GIOCO D'AZZARDO PATOLOGICO (GAP) IN ATTUAZIONE ALLE DGR N. XI/585 DEL 1/10/2018 E DGR N. XI / 4674 DEL 10/05/2021	2021	633,413	330,067		49,672		44,132			93,804	236,263	93,804	
Regione Lombardia	Decreto n. 15881 del 22/11/2021	PROGETTO "AUTISMO: DALL'ANALISI TERRITORIALE AL PROGETTO DI VITA", APPROVATO CON DGR N. XI/5213/2021: IMPEGNO DELLE RISORSE AL L'ENTE CAPOFILA, ATS VAL PADANA	2021	200,000	130,000								0	130,000	0	
Regione Lombardia	Decreto n. 9591 del 1/07/2022	ASSEGNAZIONE ALLE AGENZIE DI TUTELA DELLA SALUTE (ATS) DELLE RISORSE RELATIVE ALL'ANNO 2019, DI CUI AL DECRETO DEL MINISTRO DELLA SALUTE DEL 26 OTTOBRE 2018, PER LA REALIZZAZIONE DELLA QUARTA ANNUALITA' DEL PROGRAMMA DI ATTIVITA' PER IL CONTRASTO AL GIOCO D'AZZARDO PATOLOGICO (GAP) IN ATTUAZIONE ALLE DGR N. XI/585 DEL 1/10/2018 E DGR N. XI/6252 DEL 11/04/2022	contributo anni precedenti	633,413	633,413								0	633,413	0	
Regione Lombardia	Decreto n. 14896 del 18/10/2022	Contributi da Regione Fondo ex art. 19novies, c.1, DL n. 137/2020 per DPI/dispositivi medicali per prevenzione contagio	contributo anni precedenti	1,348,396	383,093								0	383,093	0	

R.L.S.C.R.I.B.A.

Regione Lombardia	Decreto n. 7905 del 6/06/22	INTEGRAZIONE DEGLI IMPEGNI ASSUNTI CON DECRETO DIRIGENZIALE 17004/2021 A FAVORE DELL'ATS VAL PADANA RELATIVI AL FINANZIAMENTO COMUNITARIO E NAZIONALE PER LA PARTECIPAZIONE AL PROGETTO EUROPEO HOCARE2.0.- C.U.P. N.	2022	10,279	8,593							0	8,593	0	
Polis Lombardia	Decreto DGW n. 14319 del 23/11/2020 e Decreto Polis Lombardia n.148 del 15/03/21	CORSO TRIENNALE DI FORMAZIONE SPECIFICA IN MEDICINA GENERALE – TRIENNIO 2019/2022: IMPEGNO DI SPESA A FAVORE DELLE OTTO AZIENDE DI TUTELA DELLA SALUTE (ATS) SEDI DI POLO FORMATIVO (COD. MMG19022) - 2^ annualità	2022	45,003	45,003		17,375					17,375	27,628	17,375	
Istituto Superiore Sanità	Decreto ATS n. 241 del 7/04/2022	PROGETTO PERVINCA: "PER UNA VISIONE INCLUSIVA E CONTINUATIVA DELL'AUTISMO"	2022	579,332	579,332							0	579,332	0	
Polis Lombardia	DGR 1421/2019 e Decreto Polis Lombardia n. 757 del 13/09/21	CORSO TRIENNALE DI FORMAZIONE SPECIFICA IN MEDICINA GENERALE – TRIENNIO 2020/2023: IMPEGNO DI SPESA A FAVORE DELLE OTTO AZIENDE DI TUTELA DELLA SALUTE (ATS) SEDI DI POLO FORMATIVO (COD. MMG20023) - 1^ annualità	2022	54,160	54,160		31,414					31,414	22,746	31,414	
			Totale	**6,656,823**	**2,739,164**	**0**	**116,172**	**0**	**85,420**	**0**	**0**	**201,592**	**2,537,572**	**201,592**	**0**

RISERVATO

Conto New: 40120010080000

Descrizione: Utilizzo fondi per quote inutilizzati per servizi socio sanitari (ASSI) di contributi esercizi precedenti da Regione (extra fondo)

Descrizione dell'ente o del soggetto concedente	nr. atto di assegnazione	Destinazione dell'assegnazione	Anno Assegnazione	Importo assegnato (totale)	Fondo quote inutilizzate inizio anno	UTILIZZI - DATI PREVENTIVO							Fondo quote inutilizzate fine anno	Importo Utilizzato CE (€)	Importo Utilizzato DI CUI SOCIO SAN (€)
						Investimenti (€)	Beni e servizi (€)	Prestazioni MMG/PLS/MCA	Prestazioni Sanitarie	Costi Personale (€)	Altri oneri (€)	Totale utilizzi (€)			
Regione Lombardia	DGR 11255/2010	FNA per ADI	2010	496,000	5,000							0	5,000	0	
Regione Lombardia	DGR 1188/2013	PROGETTI A TUTELA DELLA FRAGILITA' - EX ASL 307	2014	8,000	8,000							0	8,000	0	
												0	0	0	
												0	0	0	
												0	0	0	
												0	0	0	
												0	0	0	
												0	0	0	
												0	0	0	
												0	0	0	
												0	0	0	
												0	0	0	
												0	0	0	
												0	0	0	
												0	0	0	
												0	0	0	
												0	0	0	
												0	0	0	
												0	0	0	
												0	0	0	
												0	0	0	
												0	0	0	
												0	0	0	
												0	0	0	
												0	0	0	
												0	0	0	
												0	0	0	
												0	0	0	
												0	0	0	
												0	0	0	
												0	0	0	
												0	0	0	
												0	0	0	
												0	0	0	
												0	0	0	
												0	0	0	
												0	0	0	
												0	0	0	
												0	0	0	
												0	0	0	
												0	0	0	
												0	0	0	
												0	0	0	
												0	0	0	
												0	0	0	
												0	0	0	
												0	0	0	
												0	0	0	
												0	0	0	
												0	0	0	
												0	0	0	
												0	0	0	
												0	0	0	
												0	0	0	
												0	0	0	
												0	0	0	
												0	0	0	
												0	0	0	
												0	0	0	
												0	0	0	
												0	0	0	
												0	0	0	
												0	0	0	
												0	0	0	
												0	0	0	
												0	0	0	
												0	0	0	
												0	0	0	
												0	0	0	
												0	0	0	
												0	0	0	
												0	0	0	
												0	0	0	
												0	0	0	
			Totale	504,000	13,000	0	0	0	0	0	0	0	13,000	0	0

Conto New: 40120010130000
Descrizione: Utilizzo fondi per quote inutilizzate contributi vincolati esercizi precedenti da privati (altro)

Descrizione dell'ente o del soggetto concedente	nr. atto di assegnazione	Destinazione dell'assegnazione	Anno Assegnazione	Importo assegnato (totale)

	UTILIZZI - DATI PREVENTIVO									
Fondo quote inutilizzate inizio anno	Investimenti (€)	Beni e servizi (€)	Prestazioni MMG/PLS/MCA	Prestazioni Sanitarie	Costi Personale (€)	Altri oneri (€)	Totale utilizzi (€)	Fondo quote inutilizzate fine anno	Importo Utilizzato CE (€)	Importo Utilizzato DI CUI SOCIO SAN (€)
							0	0	0	
							0	0	0	
							0	0	0	
							0	0	0	
							0	0	0	
							0	0	0	
							0	0	0	
							0	0	0	
							0	0	0	
							0	0	0	
							0	0	0	
							0	0	0	
							0	0	0	
							0	0	0	
							0	0	0	
							0	0	0	
							0	0	0	
							0	0	0	
							0	0	0	
							0	0	0	
							0	0	0	
							0	0	0	
							0	0	0	
							0	0	0	
							0	0	0	
							0	0	0	
							0	0	0	
							0	0	0	
							0	0	0	
							0	0	0	
							0	0	0	
							0	0	0	
							0	0	0	
							0	0	0	
							0	0	0	
							0	0	0	
							0	0	0	
							0	0	0	
							0	0	0	
							0	0	0	
							0	0	0	
							0	0	0	
							0	0	0	
							0	0	0	
							0	0	0	
							0	0	0	
							0	0	0	
							0	0	0	
							0	0	0	
							0	0	0	
							0	0	0	
							0	0	0	
							0	0	0	
							0	0	0	
							0	0	0	
							0	0	0	
							0	0	0	
							0	0	0	
							0	0	0	
							0	0	0	
							0	0	0	
							0	0	0	
							0	0	0	
							0	0	0	
							0	0	0	
							0	0	0	
							0	0	0	
							0	0	0	
							0	0	0	
							0	0	0	
							0	0	0	
							0	0	0	
							0	0	0	
							0	0	0	
							0	0	0	
							0	0	0	
							0	0	0	
							0	0	0	
							0	0	0	
							0	0	0	
							0	0	0	
							0	0	0	
							0	0	0	
							0	0	0	
							0	0	0	
							0	0	0	
							0	0	0	
							0	0	0	
							0	0	0	
							0	0	0	
							0	0	0	
							0	0	0	
							0	0	0	
							0	0	0	
							0	0	0	
							0	0	0	
							0	0	0	
							0	0	0	
							0	0	0	
							0	0	0	
							0	0	0	

R.L. S.C.R.I.B.A.

RLSB.BY

			Totale	0

							0	0	0	
							0	0	0	
							0	0	0	
							0	0	0	
							0	0	0	
							0	0	0	
							0	0	0	
							0	0	0	
							0	0	0	
							0	0	0	
							0	0	0	
							0	0	0	
0	**0**	**0**	**0**	**0**	**0**	**0**	**0**	**0**	**0**	**0**

		Importo assegnato (totale)
TOTALE		**30,029,059**

	UTILIZZI - DATI PREVENTIVO									
Fondo quote inutilizzate inizio anno	Investimenti (€)	Beni e servizi (€)	Prestazioni MMG/PLS/MCA	Prestazioni Sanitarie	Costi Personale (€)	Altri oneri (€)	Totale utilizzi (€)	Fondo quote inutilizzate fine anno	Importo Utilizzato CE (€)	Importo Utilizzato DI CUI SOCIO SAN (€)
13,202,309	**0**	**116,172**	**0**	**5,467,051**	**0**	**0**	**5,583,223**	**7,619,086**	**5,583,223**	**4,591,631**

F.to Il Responsabile Economico Finanziario ai sensi D.Lgs. 39/93

RLS.C.R.I.B.A.

Conto: 4.10.12.10.005.000.00.000
Conto new: 40120010010000
Descrizione: Utilizzo fondi per quote inutilizzate contributi di esercizi precedenti da Regione o Prov. Aut. per quota F.S. regionale indistinto finalizzato

Descrizione dell'ente o del soggetto concedente	nr. atto di assegnazione	Destinazione dell'assegnazione	Anno Assegnazione	Importo assegnato (totale)
			Totale	0

	UTILIZZI - DATI PREVENTIVO								
Fondo quote inutilizzate inizio anno	Investimenti (€)	Beni e servizi (€)	Prestazioni MMG/PLS/MCA	Prestazioni Sanitarie	Costi Personale (€)	Altri oneri (€)	Totale utilizzi (€)	Fondo quote inutilizzate fine anno	Importo Utilizzato CE (€)
0	0	0	0	0	0	0	0	0	0

Conto New: 40120010020000
Descrizione: Utilizzo fondi quote inutiliz. contributi vincolati es. preced. da Regione per quota FSR Vincolato

Descrizione dell'ente o del soggetto concedente	nr. atto di assegnazione	Destinazione dell'assegnazione	Anno Assegnazione	Importo assegnato (totale)

	UTILIZZI - DATI PREVENTIVO								
Fondo quote inutilizzate inizio anno	Investimenti (€/1.000)	Beni e servizi (€/1.000)	Prestazioni MMG/PLS/MCA	Prestazioni Sanitarie	Costi Personale (€/1.000)	Altri oneri (€/1.000)	Totale utilizzi (€/1.000)	Fondo quote inutilizzate fine anno	Importo Utilizzato CE (€/1.000)

PRESIDIO

			Totale	0

						0	0	0
						0	0	0
						0	0	0

Conto	4.10.12.10.012.000.00.000
Conto New	40120010030000
Descrizione:	Utilizzo fondi per quote inutilizzati contributi esercizi precedenti da Regione per quota FSR indistinto

Descrizione dell'ente o del soggetto concedente	nr. atto di assegnazione	Destinazione dell'assegnazione	Anno Assegnazione	Importo assegnato (totale)
			Totale	0

	UTILIZZI - DATI PREVENTIVO								
Fondo quote inutilizzate inizio anno	Investimenti (€/1.000)	Beni e servizi (€/1.000)	Prestazioni MMG/PLS/MCA	Prestazioni Sanitarie	Costi Personale (€/1.000)	Altri oneri (€/1.000)	Totale utilizzi (€/1.000)	Fondo quote inutilizzate fine anno	Importo Utilizzato CE (€/1.000)
							0	0	0
							0	0	0
							0	0	0

Conto New: 40120010040000

Descrizione: Utilizzo fondi per quote inutilizzate finanziamento di parte corrente per servizi socio-sanitari (ASSI) da contributi esercizi precedenti da Regione - quota FSR indistinto

Descrizione dell'ente o del soggetto concedente	nr. atto di assegnazione	Destinazione dell'assegnazione	Anno Assegnazione	Importo assegnato (totale)
			Totale	0

	UTILIZZI - DATI PREVENTIVO								
Fondo quote inutilizzate inizio anno	Investimenti (€/1.000)	Beni e servizi (€/1.000)	Prestazioni MMG/PLS/MCA	Prestazioni Sanitarie	Costi Personale (€/1.000)	Altri oneri (€/1.000)	Totale utilizzi (€/1.000)	Fondo quote inutilizzate fine anno	Importo Utilizzato CE (€/1.000)
0	0	0	0	0	0	0	0	0	0

Conto New: 40120010050000

Descrizione: Utilizzo fondi per quote inutilizzati contributi vincolati esercizi precedenti da Asl/Ao/Fondazioni per quota FSR Vincolato

Descrizione dell'ente o del soggetto concedente	nr. atto di assegnazione	Destinazione dell'assegnazione	Anno Assegnazione	Importo assegnato (totale)

	UTILIZZI - DATI PREVENTIVO								
Fondo quote inutilizzate inizio anno	Investimenti (€/1.000)	Beni e servizi (€/1.000)	Prestazioni MMG/PLS/MCA	Prestazioni Sanitarie	Costi Personale (€/1.000)	Altri oneri (€/1.000)	Totale utilizzi (€/1.000)	Fondo quote inutilizzate fine anno	Importo Utilizzato CE (€/1.000)

Bozza

			Totale	0

							0	0	0
							0	0	0
							0	0	0

Conto New: 40120010060000

Descrizione: Utilizzo fondi per quote inutilizzati contributi esercizi precedenti da Asl/Ao/Fondazioni per quota FSR indistinto

Descrizione dell'ente o del soggetto concedente	nr. atto di assegnazione	Destinazione dell'assegnazione	Anno Assegnazione	Importo assegnato (totale)
			Totale	0

	UTILIZZI - DATI PREVENTIVO								
Fondo quote inutilizzate inizio anno	Investimenti (€/1.000)	Beni e servizi (€/1.000)	Prestazioni MMG/PLS/MCA	Prestazioni Sanitarie	Costi Personale (€/1.000)	Altri oneri (€/1.000)	Totale utilizzi (€/1.000)	Fondo quote inutilizzate fine anno	Importo Utilizzato CE (€/1.000)
0	0	0	0	0	0	0	0	0	0

P.F. B.A.

Conto New: 40120010070000

Descrizione: Utilizzo fondi per quote inutilizzati contributi vincolati esercizi precedenti da soggetti pubblici (extra fondo) Vincolati

Descrizione dell'ente o del soggetto concedente	nr. atto di assegnazione	Destinazione dell'assegnazione	Anno Assegnazione	Importo assegnato (totale)	Fondo quote inutilizzate inizio anno	UTILIZZI - DATI PREVENTIVO: Investimenti (€/1.000)	Beni e servizi (€/1.000)	Prestazioni MMG/PLS/MCA	Prestazioni Sanitarie	Costi Personale (€/1.000)	Altri oneri (€/1.000)	Totale utilizzi (€/1.000)	Fondo quote inutilizzate fine anno	Importo Utilizzato CE (€/1.000)
Regione Lombardia-ATS	DGR 6819/22	Fondo Sociale Regionale	2022	5,267,821	1,580,346		1,580,346					1,580,346	0	1,580,346
Regione Lombardia-ex Asl M	Decreti Vari	FSR Quota Amministrativa	Varie Annualità		32,507		0					0	32,507	0
Regione Lombardia-ATS	DDG 6823/17	Vigilanza	2017	103,095	68,278		68,278					68,278	0	68,278
Regione Lombardia-ATS	DDG 11481/18	Vigilanza	2018	102,986	102,986		102,986					102,986	0	102,986
Regione Lombardia-ATS	DDG 11467/19	Vigilanza	2019	102,832	102,832		102,832					102,832	0	102,832
Regione Lombardia-ATS	DDG 10765/20	Vigilanza	2020	157,526	157,526		80,904					80,904	76,622	80,904
Regione Lombardia-ATS	DDG 10627/21	Vigilanza	2021	102,526	102,526							0	102,526	0
Regione Lombardia-ATS	DDG 11066/22	Vigilanza	2022	102,435	102,435							0	102,435	0
Regione Lombardia-ATS	DDG 11066/22	Vigilanza Ambiti	2022	57,568	57,568		57,568					57,568	0	57,568
Regione Lombardia-ATS	DGR 5791/21	FNA Misura B1	2022	3,997,743	2,874		0					0	2,874	0
Regione Lombardia-ATS	DGR 5791/21	FNA Misura B2	2022	2,429,161	1,367,076		1,367,076					1,367,076	0	1,367,076
Regione Lombardia-ATS	DGR 6576/22	FNA B1 Fondo Caregiver	2022	118,999	123		123					123	0	123
Regione Lombardia-ATS	DDG 5499/22	FNA B1 Ult.risorse regionali	2022	546,921	257,645		257,645					257,645	0	257,645
Regione Lombardia-ATS	DGR 7549/17	FNA B2 Assit.Fam.+FNPS'15	2017	61,474	56,266		0					0	56,266	0
Regione Lombardia-ATS	DDG 9052/21	FNA Progetti Vita Indipenden	2021	320,000	185,960		185,960					185,960	0	185,960
Regione Lombardia-ATS	DDG 6039/21	FNA Progetti Vita Indipenden	2021	240,000	240,000		214,040					214,040	25,960	214,040
Regione Lombardia-ATS	DDG 5791/21	FNA Progetti Vita Indipenden	2022	320,000	320,000							0	320,000	0
Regione Lombardia-ATS	DDG 16318/20	L.104/92 Mod.Strum.Guida	2020	17,283	290		290					290	0	290
Regione Lombardia-ATS	DDG 17811/21	L.104/92 Mod.Strum.Guida	2021	7,735	7,735		7,735					7,735	0	7,735
Regione Lombardia-ATS	DDG 18582/22	L.104/92 Mod.Strum.Guida	2022	12,217	12,217		2,096					2,096	10,121	2,096
Regione Lombardia-ATS	DDG 16190/17	TBC	2017		8,844		0					0	8,844	0
Regione Lombardia-ATS	DGR 14490/20	LR 23/99 Strum.Tec.Avanzat	2020	152,298	148,012		100,000					100,000	48,012	100,000
Regione Lombardia-ATS	DDG 17867/21	LR 23/99 Strum.Tec.Avanzat	2021	152,145	152,145							0	152,145	0
Regione Lombardia-ATS	DDG 17867/21	LR 23/99 Strum.Tec.Avanzat	2022	152,145	152,145							0	152,145	0
Regione Lombardia-ATS	DGR 4749/21	Dopo di Noi	2021	1,000,717	509,095		100,000					100,000	409,095	100,000
Regione Lombardia-ATS	DGR 2398/19	Piano Territoriale Conciliazioi	2020	68,994	46,144		46,144					46,144	0	46,144
Regione Lombardia-ATS	DGR 2398/19	Piano Territoriale Conciliazioi	2021	68,994	68,994		68,994					68,994	0	68,994
Regione Lombardia-ATS	DGR 2398/19	Piano Territoriale Conciliazioi	2022	76,660	76,660		76,660					76,660	0	76,660
Regione Lombardia-ATS	DGR 5755/21	Interv.di Conciliaz. Vita-Lavor	2021	457,930	457,930		60,000					60,000	397,930	60,000
Regione Lombardia-ATS	DDG 17640/21	Contr.Terapia Oncologica	2022	86,841	84,163		40,000					40,000	44,163	40,000
Regione Lombardia-ATS	DGR 9896/22	Adolescenti in difficoltà	2019	221,588	199,470		199,470					199,470	0	199,470
Regione Lombardia-ATS	DDG 12257/19	Adolescenti in difficoltà	2020	177,271	177,271		50,530					50,530	126,741	50,530
Regione Lombardia-ATS	DDG 12257/19	Adolescenti in difficoltà	2021	44,318	44,318							0	44,318	0
Regione Lombardia-ATS	DDG 12257/19	Adolescenti in difficoltà	2022	100,951	100,951							0	100,951	0
Regione Lombardia-ATS	DGR 2469/19	Sostegno Abitativo	2019	133,519	45,737		45,737					45,737	0	45,737
Regione Lombardia-ATS	DGR 4079/20	Sostegno Abitativo	2020	114,224	114,224		54,263					54,263	59,961	54,263
Regione Lombardia-ATS	DGR 4079/20	Sostegno Abitativo	2021	137,068	137,068							0	137,068	0
Regione Lombardia-ATS	DDG 17763/22	Sostegno Abitativo	2022	136,747	136,747							0	136,747	0
Regione Lombardia-ATS	DDG 9916/21	Disabilità Sensoriale	2022	554,589	470,862		470,862					470,862	0	470,862
Regione Lombardia-ATS	DGR 7632/17	FFL per la Disabilità Sensoria	2021		89,206		0					0	89,206	0
Regione Lombardia-ATS	DGR 914/18	Assistenti familiari	2019	121,991	100,642		100,642					100,642	0	100,642
Regione Lombardia-ATS	DGR 5756/21	Assistenti familiari	2021	120,781	120,781		49,358					49,358	71,423	49,358
Regione Lombardia-ATS	DDG 17575 /22	Assistenti familiari	2022	120,781	120,781							0	120,781	0
Regione Lombardia-ATS	DGR 915/18	Fattore Famiglia Lombardo	2018	121,990	78,910		0					0	78,910	0
Regione Lombardia-ATS	DGR 7486/17	Leva Civica Volontaria Regio	2017	266,917	36,021		36,021					36,021	0	36,021
Regione Lombardia-ATS	DGR 3841/20	Leva Civica Volontaria Regio	2020	53,978	53,978		48,979					48,979	4,999	48,979
Regione Lombardia-ATS	DGR 3841/20	Leva Civica Volontaria Regio	2021	71,971	71,971							0	71,971	0
Regione Lombardia-ATS	DGR 7499/22	Bullismo e Cyberbullismo	2022	184,570	184,570		90,000					90,000	94,570	90,000
Regione Lombardia-ATS	DGR 8788/19	Nidi Formazione-ART 2	2021	14,373	10,026		10,026					10,026	0	10,026
Regione Lombardia-ATS	DGR 8788/19	Nidi Videosorveglianza-ART3	2020	24,999	16,631		10,000					10,000	6,631	10,000
Regione Lombardia-ATS	DGR 2315/19	FdoNaz.Pol.Famiglia-Formaz	2020	33,587	18,214		4,325					4,325	13,889	4,325
Regione Lombardia-ATS	DGR 2315/19	Speriment.servizi per la fam.	2021	100,000	48,527		48,527					48,527	0	48,527
Regione Lombardia-ATS	DGR 2599/19	Dote Infanzia	2020	223,873	114,600		0					0	114,600	0
Regione Lombardia-ATS	DGR 4469/21	Fondo Famiglia Emergenza C	2021	618,414	133,318		0					0	133,318	0
Regione Lombardia-ex Asl C	DGR 3374/12	L.45/99 Interventi di prossimità		25,000	6,561		0					0	6,561	0
Regione Lombardia-ex Asl M	Decreti vari	L.45/99 Osservatorio Dipend	Varie annualità		35,404		0					0	35,404	0
Regione Lombardia-ex Asl M	Decreti vari	L. 45/99 F.N.L.D.	Varie annualità		27,522		0					0	27,522	0
Regione Lombardia-ex Asl M	Decreti vari	L.R. 8/05 Recupero Persone	Varie annualità		15,572		0					0	15,572	0
Regione Lombardia-ATS	DGR 6387/22	Indirizzi di programmazione 2	2022	118,596	73,130		73,130					73,130	0	73,130
Regione Lombardia-ATS	DGR 6387/22	Indirizzi di programmazione 2	2022	30,000	30,000		15,000					15,000	15,000	15,000
Regione Lombardia-ATS	DGR 6387/22	Indirizzi di programmazione 2	2022	70,000	70,000		35,000					35,000	35,000	35,000
Regione Lombardia-ATS	DGR 6387/22	Indirizzi di programmazione 2	2022	200,000	200,000		100,000					100,000	100,000	100,000
Regione Lombardia-ATS	DGR 6387/22	Indirizzi di programmazione 2	2022	30,000	30,000		15,000					15,000	15,000	15,000
Regione Lombardia-ATS-liq.d	DGR 3105/20	Dis.Sens.-Servizio Tiflologico	2022	2,503	2,503		2,503					2,503	0	2,503
Regione Lombardia-ATS-liq.d	DDG 42/22	Dis.Sens.-Percorsi Virtuosi	2022	8,748	8,748		8,748					8,748	0	8,748
Regione Lombardia-ATS-liq.d	DDS 13447/21	FNA B2-Risorse aggiuntive	2021	146,497	38,621		38,621					38,621	0	38,621
Regione Lombardia - ATS	DDS 19008/18	FNPS Sistema Premiale	2018	276,500	156,500		0					0	156,500	0
Regione Lombardia - ex Asl M	Decreti vari	FNPS Quota Amministrativa	Varie annualità		75,869		30,000					30,000	45,869	30,000
												0	0	0
												0	0	0
												0	0	0
			Totale	**20,891,390**	**9,856,576**	**0**	**6,056,419**	0	**0**	**0**	**0**	**6,056,419**	**3,800,157**	**6,056,419**

D.G.R.B.A.

Conto New: 40120010130000

Descrizione: Utilizzo fondi per quote inutilizzate contributi vincolati esercizi precedenti da privati (altro)

Descrizione dell'ente o del soggetto concedente	nr. atto di assegnazione	Destinazione dell'assegnazione	Anno Assegnazione	Importo assegnato (totale)
			Totale	0

Fondo quote inutilizzate inizio anno	UTILIZZI - DATI PREVENTIVO: Investimenti (€/1.000)	Beni e servizi (€/1.000)	Prestazioni MMG/PLS/MCA	Prestazioni Sanitarie	Costi Personale (€/1.000)	Altri oneri (€/1.000)	Totale utilizzi (€/1.000)	Fondo quote inutilizzate fine anno	Importo Utilizzato CE (€/1.000)
0	0	0	0	0	0	0	0	0	0

		Importo assegnato (totale)
TOTALE		20,891,390

Fondo quote inutilizzate inizio anno	UTILIZZI - DATI PREVENTIVO: Investimenti (€/1.000)	Beni e servizi (€/1.000)	Prestazioni MMG/PLS/MCA	Prestazioni Sanitarie	Costi Personale (€/1.000)	Altri oneri (€/1.000)	Totale utilizzi (€/1.000)	Fondo quote inutilizzate fine anno	Importo Utilizzato CE (€/1.000)
9,856,576	0	6,056,419	0	0	0	0	6,056,419	3,800,157	6,056,419

F.to Il Responsabile Economico Finanziario ai sensi D.Lgs. 39/93

PRESO ATTO

SCHEDA DI DETTAGLIO NATURA DELLE ALTRE PRESTAZIONI SANITARIE 327 ATS DELLA VAL PADANA

COD_COGE_NI	Voce Bilancio	Descrizione Prestazione		Preconsuntivo 2022	Preventivo 2023	Variazione
40201110010000	**Altre prestazioni sanitarie v/ATS di appartenenza**	**Tot. Altre prestazioni sanitarie v/ATS di appartenenza**	**€.**	**0**	**0**	***0***
		HOSPICE VS ATS DI APPARTENENZA	€.			*0*
			€.			*0*
			€.			*0*
			€.			*0*
			€.			*0*
			€.			*0*
			€.			*0*
			€.			*0*
			€.			*0*
			€.			*0*
			€.			*0*
			€.			*0*
			€.			*0*
			€.			*0*
			€.			*0*
			€.			*0*
			€.			*0*
			€.			*0*
			€.			*0*
			€.			*0*
			€.			*0*
			€.			*0*
			€.			*0*
			€.			*0*
			€.			*0*
			€.			*0*
			€.			*0*

COD_COGE_NI	Voce Bilancio	Descrizione Prestazione		Preconsuntivo 2022	Preventivo 2023	Variazione
40201110020000	**Altre prestazioni sanitarie verso altre ATS/ASST/Fondazioni lombardi**	**Tot. Altre prestazioni sanitarie verso altre ATS/ASST/Fondazioni lombardi**	**€.**	**187,000**	**0**	***(187,000)***
		HOSPICE VS ALTRE ATS/ASST/IRCCS REGIONE	€.			*0*
		PRESTAZIONI TAO	€.	187,000		*(187,000)*
			€.			*0*
			€.			*0*
			€.			*0*
			€.			*0*
			€.			*0*
			€.			*0*

BILANCIO DI PREVISIONE

			€.			0
			€.			0
			€.			0
			€.			0
			€.			0
			€.			0
			€.			0
			€.			0
			€.			0
			€.			0
			€.			0
			€.			0
			€.			0
			€.			0
			€.			0
			€.			0
			€.			0
			€.			0
			€.			0
			€.			0
			€.			0
			€.			0
			€.			0
			€.			0
			€.			0

COD_COGE_NI	Voce Bilancio	Descrizione Prestazione		*Preconsuntivo 2022*	*Preventivo 2023*	*Variazione*
40201110050000	**Altre prestazioni sanitarie ad altri soggetti pubblici**	**Tot. Altre prestazioni sanitarie ad altri soggetti pubblici**	**€.**	**0**	**0**	***0***
		HOSPICE VS ALTRI SOG PUBBLICI	€.			*0*
			€.			*0*
			€.			*0*
			€.			*0*
			€.			*0*
			€.			*0*
			€.			*0*
			€.			*0*
			€.			*0*
			€.			*0*
			€.			*0*
			€.			*0*
			€.			*0*
			€.			*0*
			€.			*0*

RLS.C.R.I.B.A.

			€.			0
			€.			0

COD_COGE_NI	Voce Bilancio	Descrizione Prestazione		Preconsuntivo 2022	Preventivo 2023	Variazione
40201110080000	**Altre prestazioni sanitarie a soggetti pubblici extraregione (soggette a compensazione)**	**Tot. Altre prestazioni sanitarie a soggetti pubblici extraregione (soggette a compensazione)**	**€.**	**0**	**0**	***0***
		HOSPICE VS ALTRI SOG PUBB EXTRAREG	€.			0
			€.			0
			€.			0
			€.			0
			€.			0
			€.			0
			€.			0
			€.			0
			€.			0
			€.			0
			€.			0
			€.			0
			€.			0
			€.			0
			€.			0
			€.			0
			€.			0

RISORIBA

COD_COGE_NI	Voce Bilancio	Descrizione Prestazione		Preconsuntivo 2022	Preventivo 2023	Variazione
50201150010010	**Altre prestazioni per servizi sanitari da ATS/ASST/Fondazioni della Regione**	**Tot. Altre prestazioni per servizi sanitari da ATS/ASST/Fondazioni della Regione**	**€.**	**18,308**	**15,671**	***(2,637)***
		HOSPICE DA ASST/IRCCS REGIONE	€.			*0*
		Prestazioni analitiche di laboratorio - visite mediche	€.	704		*(704)*
		Prestazioni tipizzazione genomica - donazione midollo	€.	14,397	10,280	*(4,117)*
		Sorveglianza malattie infettive	€.	1,944	891	*(1,053)*
		Promozione della salute	€.	1,263	3,950	*2,687*
		Quote D.Lgs 32/2021 - ripartizione 3,5% laboratori	€.		550	*550*
			€.			*0*
			€.			*0*
			€.			*0*
			€.			*0*
			€.			*0*
			€.			*0*
			€.			*0*
			€.			*0*
			€.			*0*
			€.			*0*
			€.			*0*
			€.			*0*
			€.			*0*
			€.			*0*
			€.			*0*
			€.			*0*
			€.			*0*
			€.			*0*
			€.			*0*
			€.			*0*
			€.			*0*

COD_COGE_NI	Voce Bilancio	Descrizione Prestazione		Preconsuntivo 2022	Preventivo 2023	Variazione
50201150010040	**Altre prestazioni per servizi sanitari da pubblico**	**Tot. Altre prestazioni per servizi sanitari da pubblico**	**€.**	**27,553**	**69,000**	***41,447***
		HOSPICE DA ALTRI SOG PUBBLICI	€.			*0*
		Prestazioni LEA extra 28/san/96 e integr fuori regione	€.	5,593	7,000	*1,407*
		Servizi per registro Tumori / Oss. Epidemiologico	€.	21,960	62,000	*40,040*
			€.			*0*
			€.			*0*
			€.			*0*
			€.			*0*

BILSCR:IBT

			€.			0
			€.			0
			€.			0
			€.			0
			€.			0
			€.			0
			€.			0
			€.			0
			€.			0
			€.			0
			€.			0
			€.			0
			€.			0
			€.			0
			€.			0
			€.			0
			€.			0
			€.			0
			€.			0
			€.			0
			€.			0

COD_COGE_NI	Voce Bilancio	Descrizione Prestazione		Preconsuntivo 2022	Preventivo 2023	Variazione
50201150010060	**Servizi sanitari appaltati o in "service" da pubblico**	**Tot. Servizi sanitari appaltati o in "service" da pubblico**	**€.**	**0**	**0**	**0**
			€.			0
			€.			0
			€.			0
			€.			0
			€.			0
			€.			0
			€.			0
			€.			0
			€.			0
			€.			0
			€.			0
			€.			0
			€.			0
			€.			0
			€.			0
			€.			0
			€.			0
			€.			0
			€.			0
			€.			0

RISCRIBIT

COD_COGE_NI	Voce Bilancio	Descrizione Prestazione		Preconsuntivo 2022	Preventivo 2023	Variazione
50201150010070	**Altre prestazioni per servizi sanitari da Extraregione**	**Tot. Altre prestazioni per servizi sanitari da Extraregione**	**€.**	**0**	**0**	***0***
		HOSPICE DA EXTRAREGIONE	€.			*0*
			€.			*0*
			€.			*0*
			€.			*0*
			€.			*0*
			€.			*0*
			€.			*0*
			€.			*0*
			€.			*0*
			€.			*0*
			€.			*0*
			€.			*0*
			€.			*0*
			€.			*0*
			€.			*0*
			€.			*0*
			€.			*0*

COD_COGE_NI	Voce Bilancio	Descrizione Prestazione		Preconsuntivo 2022	Preventivo 2023	Variazione
50201150020010	**Altre prestazioni per servizi sanitari da terzi**	**Tot. Altre prestazioni per servizi sanitari da terzi**	**€.**	**6,183,285**	**6,629,597**	***446,312***
		ASSISTENZA SPECIALISTICA CREG	€.			*0*
		AMBULATORIO AL SABATO	€.	30,186	84,720	*54,534*
		AIDS	€.	719,660	679,150	*(40,510)*
		HOSPICE DA STRUTTURE PRIVATE	€.			*0*
		SUBACUTI DA STRUTTURE PRIVATE	€.	1,585,730	2,253,135	*667,405*
		NUOVE RETI SANITARIE DA STRUTTURE PRIVATE	€.	13,613	13,613	*0*
		Prestazioni tamponi c/o Erogatori privati	€.	1,599,666	1,548,337	*(51,329)*
		Vaccinazioni da privati - altri erogatori	€.	148,596	148,596	*0*
		Attività ispettive svolte da dirigenti veterinari	€.	560,000	560,000	*0*
		Prestazioni extra 28/san/96	€.	2,000	4,000	*2,000*
		PRESTAZIONI TAO	€.	187,000	187,000	*0*
		Servizi veterinari di sterilizzazione	€.	128,590	130,000	*1,410*
		VOUCHER B1	€.	790,000	790,000	*0*
		GAP sperimentaz. percorsi resid. e semiresidenziali	€.	16,880	16,320	*(560)*
		Costi PMA	€.	33,090	40,000	*6,910*
		Altre prestazioni di laboratorio	€.	3,890	6,000	*2,110*
		Prestazioni sanitarie progetto GAP 2020	€.	32,256	13,239	*(19,017)*
		Degenze presso ospedali di comunità extraregione	€.	30,000	19,626	*(10,374)*

BUR S.C.R.L.

		Servizi veterinari di sterilizzazione - progetto randagismo	€.	24,979	25,000	*21*
		Attività ispettive svolte da dirig. Vet. - progetto Export	€.	102,818		*(102,818)*
		Prestazioni san. dirig. psicologa progetto PIL 2021	€.	34,321		*(34,321)*
		Prestazioni sanitario progetto HO Care 2.0	€.	8,557		*(8,557)*
		Prestazioni sanitarie progetto PIL 2018	€.	14,392		*(14,392)*
		Prestazioni sanitarie progetto Pervinca	€.	54,188		*(54,188)*
		Prestazioni sanitarie progetto GAP 2021	€.	16,995	30,861	*13,866*
		VOUCHER B1 autismo	€.	5,878		*(5,878)*
		Prestazioni medico competente	€.	40,000	80,000	*40,000*
			€.			*0*
			€.			*0*
			€.			*0*
			€.			*0*
			€.			*0*
			€.			*0*
			€.			*0*
			€.			*0*

COD_COGE_NI	Voce Bilancio	Descrizione Prestazione		*Preconsuntivo 2022*	*Preventivo 2023*	*Variazione*
50201150020030	**Altre prestazioni per servizi della ricerca da terzi**	**Tot. Altre prestazioni per servizi della ricerca da terzi**	**€.**	**0**	**0**	***0***
			€.			*0*
			€.			*0*
			€.			*0*
			€.			*0*
			€.			*0*
			€.			*0*
			€.			*0*
			€.			*0*
			€.			*0*
			€.			*0*
			€.			*0*
			€.			*0*
			€.			*0*
			€.			*0*
			€.			*0*
			€.			*0*
			€.			*0*
			€.			*0*
			€.			*0*

COD_COGE_NI	Voce Bilancio	Descrizione Prestazione		*Preconsuntivo 2022*	*Preventivo 2023*	*Variazione*

RIS.C.R.I.B.I.T.

50201150020050	**Servizi sanitari appaltati o in "service" da terzi**	**Tot. Servizi sanitari appaltati o in "service" da terzi**	**€.**	**385,000**	**395,000**	***10,000***
		Canile Sanitario	€.	98,000	98,000	*0*
		Servizi randagismo accalappiamento e cattura	€.	162,000	172,000	*10,000*
		Primo soccorso veterinario cani e gatti feriti	€.	125,000	125,000	*0*
			€.			*0*
			€.			*0*
			€.			*0*
			€.			*0*
			€.			*0*
			€.			*0*
			€.			*0*
			€.			*0*
			€.			*0*
			€.			*0*
			€.			*0*
			€.			*0*
			€.			*0*
			€.			*0*
			€.			*0*
			€.			*0*

RI.S.C.R.I.B.A.

COD_COGE_NI	Voce Bilancio	Descrizione Prestazione		Preconsuntivo 2022	Preventivo 2023	Variazione
50201150010041	**(Costi per tamponi v/ATS/ASST/IRCCS)**	**Tot (Costi per tamponi v/ATS/ASST/IRCCS)**	**€.**	**9,207,004**	**7,961,877**	***(1,245,127)***
		Tamponi 28 SAN	€.	9,207,004	7,961,877	*(1,245,127)*
			€.			*0*
			€.			*0*
			€.			*0*
			€.			*0*
			€.			*0*
			€.			*0*
			€.			*0*
			€.			*0*
			€.			*0*
			€.			*0*
			€.			*0*
			€.			*0*
			€.			*0*
			€.			*0*
			€.			*0*
			€.			*0*
			€.			*0*
			€.			*0*

COD_COGE_NI	Voce Bilancio	Descrizione Prestazione		Preconsuntivo 2022	Preventivo 2023	Variazione
50201150010042	**(Costi per vaccinazioni v/ASST/IRCCS del territorio)**	**Tot. (Costi per vaccinazioni v/ASST/IRCCS del territorio)**	**€.**	**2,122,212**	**2,122,212**	***0***
		Costi per vaccinazioni v/ASST/IRCCS del territorio	€.	2,122,212	2,122,212	*0*
			€.			*0*
			€.			*0*
			€.			*0*
			€.			*0*
			€.			*0*
			€.			*0*
			€.			*0*
			€.			*0*
			€.			*0*
			€.			*0*
			€.			*0*
			€.			*0*
			€.			*0*
			€.			*0*
			€.			*0*
			€.			*0*
			€.			*0*
			€.			*0*

RISERVATO

			€.			0

COD_COGE_NI	Voce Bilancio	Descrizione Prestazione		Preconsuntivo 2022	Preventivo 2023	Variazione
50201150010043	**Altre prestazioni per Nuove Reti Sanitarie da ATS/ASST/Fondazioni della Regione**	**Tot. Altre prestazioni per Nuove Reti Sanitarie da ATS/ASST/Fondazioni della Regione**	**€.**	**3,005**	**3,005**	***0***
		NUOVE RETI SANITARIE DA ASST IRCCS REGIONE	€.	3,005	3,005	0
			€.			0
			€.			0
			€.			0
			€.			0
			€.			0
			€.			0
			€.			0
			€.			0
			€.			0
			€.			0
			€.			0
			€.			0
			€.			0
			€.			0
			€.			0
			€.			0
			€.			0

COD_COGE_NI	Voce Bilancio	Descrizione Prestazione		Preconsuntivo 2022	Preventivo 2023	Variazione
50201150010044	**Altre prestazioni per subacuti da ATS/ASST/Fondazioni della Regione**	**Tot. Altre prestazioni per subacuti da ATS/ASST/Fondazioni della Regione**	**€.**	**2,992,522**	**4,258,384**	***1,265,862***
		SUBACUTI DA ASST IRCSS REGIONE	€.	2,992,522	4,258,384	1,265,862
			€.			0
			€.			0
			€.			0
			€.			0
			€.			0
			€.			0
			€.			0
			€.			0
			€.			0
			€.			0
			€.			0
			€.			0
			€.			0
			€.			0
			€.			0
			€.			0

BUR Lombardia

			€.			0
			€.			0
			€.			0
			€.			0

RLS.C.R.I.B.A.

SCHEDA DI DETTAGLIO NATURA DELLE ALTRE PRESTAZIONI SANITARIE **327** **ATS DELLA VAL PADANA**

COD_COGE_NI	Voce Bilancio	Descrizione Prestazione		*Preconsuntivo 2022*	*Preventivo 2023*	*Variazione*
50201150010020	**Altre prestazioni per servizi socio sanitari da ATS/ASST/Fondazioni della Regione**	**Tot. Altre prestazioni per servizi socio sanitari da ATS/ASST/Fondazioni della Regione**	**€.**	**0**	**0**	***0***
		MISURA RSA APERTA	€.			*0*
		MISURA RESIDENZIALITA' LEGGERA/ASSISTITA	€.			*0*
		MISURA RESIDENZIALITA' LEGGERA PER RELIGIOSI	€.			*0*
		MISURA MINORI CON GRAVISSIMA DISABILITA'	€.			*0*
		MISURA COMUNITA' MINORI - MINORI VITTIME DI ABUSO/VIOLENZA/MALTRATTAMENTO	€.			*0*
		MISURA AZIONE INNOVATIVA A FAVORE DEI MINORI IN STATO DI ABBANDONO INSERITI NEL PERCORSO DI ADOZIONE	€.			*0*
		SPERIMENTAZIONI AREA RIABILITAZ MINORI	€.			*0*
		SPERIMENTAZIONI AREA CASE MANAGEMENT	€.			*0*
			€.			*0*
			€.			*0*
			€.			*0*
			€.			*0*
			€.			*0*
			€.			*0*
			€.			*0*
			€.			*0*
			€.			*0*
			€.			*0*
			€.			*0*
			€.			*0*
			€.			*0*
			€.			*0*
			€.			*0*
			€.			*0*
			€.			*0*
			€.			*0*
			€.			*0*
			€.			*0*

COD_COGE_NI	Voce Bilancio	Descrizione Prestazione		*Preconsuntivo 2022*	*Preventivo 2023*	*Variazione*
50201150010050	**Altre prestazioni per servizi socio sanitari da pubblico**	**Tot. Altre prestazioni per servizi socio sanitari da pubblico**	**€.**	**415,540**	**396,810**	***(18,730)***
		MISURA RSA APERTA	€.	175,909	157,179	*(18,730)*

RISERVATO

		MISURA RESIDENZIALITA' LEGGERA/ASSISTITA	€.			0
		MISURA RESIDENZIALITA' LEGGERA PER RELIGIOSI	€.			0
		MISURA MINORI CON GRAVISSIMA DISABILITA'	€.			0
		MISURA COMUNITA' MINORI - MINORI VITTIME DI ABUSO/VIOLENZA/MALTRATTAMENTO	€.	239,631	239,631	0
		MISURA AZIONE INNOVATIVA A FAVORE DEI MINORI IN STATO DI ABBANDONO INSERITI NEL PERCORSO DI ADOZIONE	€.			0
		SPERIMENTAZIONI AREA RIABILITAZ MINORI	€.			0
		SPERIMENTAZIONI AREA CASE MANAGEMENT	€.			0
			€.			0
			€.			0
			€.			0
			€.			0
			€.			0
			€.			0
			€.			0
			€.			0
			€.			0
			€.			0
			€.			0
			€.			0
			€.			0
			€.			0
			€.			0
			€.			0
			€.			0
			€.			0
			€.			0
			€.			0
			€.			0

RI.S.C.R.I.B.A.

COD_COGE_NI	Voce Bilancio	Descrizione Prestazione		Preconsuntivo 2022	Preventivo 2023	Variazione
50201150020020	**Altre prestazioni per servizi socio sanitari da terzi**	**Tot. Altre prestazioni per servizi socio sanitari da terzi**	**€.**	**4,988,248**	**4,750,000**	***(238,248)***
		MISURA RSA APERTA	€.	3,216,148	3,000,000	*(216,148)*
		MISURA RESIDENZIALITA' LEGGERA/ASSISTITA	€.	465,000	465,000	*0*
		MISURA RESIDENZIALITA' LEGGERA PER RELIGIOSI	€.			*0*
		MISURA MINORI CON GRAVISSIMA DISABILITA'	€.			*0*
		MISURA COMUNITA' MINORI - MINORI VITTIME DI ABUSO/VIOLENZA/MALTRATTAMENTO	€.			*0*
		MISURA AZIONE INNOVATIVA A FAVORE DEI MINORI IN STATO DI ABBANDONO INSERITI NEL PERCORSO DI ADOZIONE	€.			*0*
		SPERIMENTAZIONI AREA RIABILITAZ MINORI	€.	763,000	763,000	*0*
		SPERIMENTAZIONI AREA CASE MANAGEMENT	€.	124,000	124,000	*0*
		RETTE SENTENZE TAR	€.	132,693	146,000	*13,307*
		INTERVENTI DI INTEGRAZIONE DI PRESTAZIONI SOC	€.	244,407	220,000	*(24,407)*
		VACCINAZIONI AL DOMICILIO	€.	32,000	32,000	*0*
		PROGETTO HO-CARE	€.	11,000		*(11,000)*
			€.			*0*
			€.			*0*
			€.			*0*
			€.			*0*
			€.			*0*
			€.			*0*
			€.			*0*

ALS.C.R.I.B.A.

SCHEDA DI DETTAGLIO NATURA DEGLI ACCANTONAMENTI **Preventivo** **ATS DELLA VAL PADANA**

COD_COGE_NI	Voce Bilancio	Ente concedente (se relativo a contributo)	nr. atto di assegnazione (se relativo a contributo)	Descrizione Accantonamento		*Preconsuntivo 2022*	*Preventivo 2023*	*Variazione*
51510070000000	**Altri accantonamenti per rischi**			**Tot. Altri accantonamenti per rischi**	**€.**	***0***	***0***	***0***
				Accantonamento franchigia su sinistri	€.	-	-	*0*
					€.			*0*
					€.			*0*
					€.			*0*
					€.			*0*
					€.			*0*
				Accantonamento per contenzioso con soggetti/enti diversi: spese legali e risarcimenti (escluso personale)	€.	-	-	*0*
					€.			*0*
					€.			*0*
					€.			*0*
					€.			*0*
					€.			*0*
				Accantonamento per rischi su crediti	€.	-	-	*0*
					€.			*0*
					€.			*0*
					€.			*0*
					€.			*0*
					€.			*0*
				Accantonamenti per altri rischi di varia natura	€.	-	-	*0*
					€.			*0*
					€.			*0*
					€.			*0*
					€.			*0*
					€.			*0*
					€.			*0*
					€.			*0*
					€.			*0*
					€.			*0*
					€.			*0*
					€.			*0*
					€.			*0*
					€.			*0*
					€.			*0*
					€.			*0*
					€.			*0*
51560010100000	**Accantonamenti libera professione**			**Tot. Accantonamenti libera professione**	**€.**	***26,624***	***26,624***	***0***
				- Acc.to Legge Balduzzi L.Professione	€.	11,188	11,188	*0*
				- Acc.to Fondo Perequazione L. Professione	€.	15,436	15,436	*0*
					€.			*0*
					€.			*0*
					€.			*0*
					€.			*0*
					€.			*0*
								0

PI.S.D.B.T.

								0
								0
								0
								0
								0
								0
51560010200000	**Altri accantonamenti altro**			**Tot. Altri accantonamenti altro**	**€.**	***4,079,312***	***2,295,345***	***(1,783,967)***
				Accantonamenti per Comitato Etico	€.			0
				Accantonamento per libera professione	€.			0
				Accantonamenti per recuperi NOC	€.	22,445		(22,445)
				Accantonamento premi operosità	€.			0
				Accantonamento proventi Call Center Regionale	€.			0
				Accantonamenti per maggiori entrate proprie, proventi straordinari e sopravvenienze attive	€.	**1,652,175**	**1,197,705**	(454,470)
				Acc.to gettiti sanzioni controlli tutela lavoratori	€.	1,197,705	1,197,705	0
				Acc.to sopravvenienza Farmaceutica convenzionata	€.	158,523		(158,523)
				Acc.to saldo ulteriore gestione straordinaria	€.	69,389		(69,389)
				Acc.to maggiori entrate	€.	226,558		(226,558)
					€.			0
					€.			0
				Accantonamento costi personale	€.	1,513,394		(1,513,394)
				Accantonamento costi beni	€.			0
				Accantonamento costi servizi	€.	78,866	1,097,640	1,018,774
				Accantonamento altri oneri e spese	€.	**809,468**	**-**	(809,468)
				Accantonamento quota vincolata per clausola risolutiva	€.	18,522		(18,522)
				Accantonamenti per puntuali verifiche beni e servizi	€.	198,218		(198,218)
				Accantonamenti risparmi medicina generale	€.	573,630		(573,630)
				Accantonamenti risparmi altri costi	€.	19,098		(19,098)
					€.			0
				Accantonamento spese socio-sanitarie DG famiglia (solo per ATS)	€.	**2,964**	**-**	(2,964)
				Accantonamento quota sopravvenienza non spesa	€.	2,964		(2,964)
					€.			0
					€.			0
					€.			0
					€.			0
51560020000000	**Altri Accantonamenti (ASSI)**			**Tot. Altri Accantonamenti (ASSI)**	**€.**	***0***	***0***	***0***
				Accantonamenti per applicazioni leggi e decreti (vari)	€.	**-**	**-**	0
					€.			0
					€.			0
					€.			0
					€.			0
					€.			0
					€.			0
					€.			0
					€.			0
					€.			0
					€.			0
					€.			0
					€.			0

PUC - Bozza

					€.			0
					€.			0
					€.			0
					€.			0
					€.			0
					€.			0
					€.			0
					€.			0
					€.			0
				Accantonamento altri oneri e spese	€.	-	-	0
					€.			0
					€.			0
					€.			0
					€.			0
					€.			0
				Accantonamento spese socio-sanitarie DG welfare	€.	-	-	0
					€.			0
					€.			0
					€.			0
					€.			0
					€.			0

F.to Il Responsabile Economico Finanziario ai sensi D.Lgs. 39/93

RISCRIBA

SCHEDA DI DETTAGLIO NATURA ECONOMICA DEI PROVENTI E ONERI STRAORDINARI **ATS DELLA VAL PADANA**

COD_COGE_NI	Voce Bilancio	Descrizione		Preconsuntivo 2022	Preventivo 2023	Variazione
81010005030000	**Altre Plusvalenze**	**Tot. Altre Plusvalenze**	**€.**	***0***	***0***	***0***
			€.			*0*
			€.			*0*
			€.			*0*
			€.			*0*
			€.			*0*
			€.			*0*
			€.			*0*
			€.			*0*
			€.			*0*
			€.			*0*
			€.			*0*
			€.			*0*
			€.			*0*
			€.			*0*
			€.			*0*
81010100010010	**Altre sopravvenienze attive verso terzi**	**Tot. Altre sopravvenienze attive verso terzi**	**€.**	***23,529,852***	***15,854,587***	***(7,675,265)***
		Cessione sangue	€.	-	-	*0*
			€.			*0*
			€.			*0*
			€.			*0*
		Contributi	€.	**12,133,038**	**15,854,587**	*3,721,549*
		Contributi pregressi Farmaceutica convenzionata	€.	6,000,000		*(6,000,000)*
		Contributi pregressi Mob. Attiva privati	€.	6,133,038	15,854,587	*9,721,549*
			€.			*0*
		Fitti attivi	€.	-	-	*0*
			€.			*0*
			€.			*0*
			€.			*0*
		Interessi di mora	€.	-	-	*0*
			€.			*0*
			€.			*0*
			€.			*0*
		Libera Professione	€.	-	-	*0*
			€.			*0*
			€.			*0*
			€.			*0*
		Prestazioni	€.	**6,193**	-	*(6,193)*
		Rettifiche costi servizi sanitari	€.	2,269		*(2,269)*
		Recuperi su prestazioni socio sanitarie anni prcedenti	€.	3,924		*(3,924)*
			€.			*0*
		Sanzioni	€.	-	-	*0*
			€.			*0*
			€.			*0*

RUS.CRIBA

			€.			0
		Ticket	€.	**332,119**	-	(332,119)
		Recupero ticket per falsi esenti	€.	332,119		(332,119)
			€.			0
			€.			0
		Altri ricavi e proventi	€.	**11,058,502**	-	(11,058,502)
		Ristori anno 2020	€.	7,420,440		(7,420,440)
		Ristori anno 2021	€.	3,630,043		(3,630,043)
		Rimborsi	€.	5,454		(5,454)
		Liberalità generiche	€.	2,565		(2,565)
			€.			0
81010100010020	**Altre insussistenze attive verso terzi**	**Tot. Altre insussistenze attive verso terzi**	**€.**	***81,618***	***0***	***(81,618)***
		Cessione sangue	€.	-	-	0
			€.			0
			€.			0
			€.			0
		Contributi	€.	**78,128**	-	(78,128)
		Chiusura del fondo "Piani mirati" da ATS Brescia correlata a minor credito - progetto completato	€.	2,576		(2,576)
		Chiusura dei residui contributi Polis (Decreto n. 710 del 06.12.2022)	€.	75,552		(75,552)
			€.			0
		Fitti attivi	€.	-	-	0
			€.			0
			€.			0
			€.			0
		Interessi di mora	€.	-	-	0
			€.			0
			€.			0
			€.			0
		Libera Professione	€.	-	-	0
			€.			0
			€.			0
			€.			0
		Prestazioni	€.	**3,490**	-	(3,490)
		Note di credito ricevute	€.	3,490		(3,490)
			€.			0
			€.			0
		Sanzioni	€.	-	-	0
			€.			0
			€.			0
			€.			0
		Ticket	€.	-	-	0
			€.			0
			€.			0
			€.			0
		Altri ricavi e proventi	€.	-	-	0
			€.			0
			€.			0

BILOBIA

			€.			0
81010120000000	**Altri Proventi Straordinari**	**Tot. Altri Proventi Straordinari**	**€.**	***0***	***0***	***0***
		Altri ricavi e proventi	€.	-	-	0
			€.			0
			€.			0
			€.			0
			€.			0
			€.			0
		Rimborsi e recuperi costi	€.	-	-	0
			€.			0
			€.			0
			€.			0
			€.			0
		Utilizzi fondi	€.	-	-	0
			€.			0
			€.			0
			€.			0
						0
82010005010000	**Minusvalenze**	**Tot. Minusvalenze**	**€.**	***0***	***0***	***0***
			€.			0
			€.			0
			€.			0
			€.			0
			€.			0
			€.			0
			€.			0
			€.			0
			€.			0
			€.			0
			€.			0
			€.			0
			€.			0
			€.			0
82010130010010	**Altre sopravvenienze passive verso terzi**	**Tot. Altre sopravvenienze passive verso terzi**	**€.**	***10,563,241***	***0***	***#########***
		Assistenza fuori regione: prestazioni non soggette a compensazione	€.	**960**	-	(960)
		Prestazioni ADI fuori regione - socio sanitario	€.	960		(960)
			€.			0
			€.			0
		Assicurazioni	€.	-	-	0
			€.			0
			€.			0
			€.			0
		Beni	€.	-	-	0
			€.			0
			€.			0
			€.			0
		Altri servizi	€.	**7,561**	-	(7,561)
		Conguaglio costi primo soccorso randagismo	€.	7,561		(7,561)

RIS.CRIBIA

			€.			0
			€.			0
		Fitti passivi	€.	-	-	0
			€.			0
			€.			0
			€.			0
		Furti	€.	-	-	0
			€.			0
			€.			0
			€.			0
		Interessi passivi	€.	-	-	0
			€.			0
			€.			0
			€.			0
		Libera Professione	€.	-	-	0
			€.			0
			€.			0
			€.			0
		Oneri tributari	€.	**18,152**	-	(18,152)
		Conguagli tassa smaltimento rifiuti	€.	18,152		(18,152)
			€.			0
			€.			0
		Personale	€.	**15,007**	-	(15,007)
		Ruoli contributi anni precedenti	€.	3,889		(3,889)
		Conguagli negativi verso INAIL per rideterminazione rimborsi per infortuni	€.	1,986		(1,986)
		Arretrati fasce	€.	9,132		(9,132)
		Rimborsi assistiti	€.	-	-	0
			€.			0
			€.			0
			€.			0
		Rimborsi e recuperi costi	€.	**10,510,510**	-	(10,510,510)
		Ristori anno 2020	€.	6,880,467		(6,880,467)
		Ristori anno 2021	€.	3,630,043		(3,630,043)
			€.			0
		Utenze	€.	**990**	-	(990)
		Canoni idrici esercizi precedenti	€.	990		(990)
			€.			0
			€.			0
		Rettifiche ricavi da prestazioni sanitarie	€.	**9,979**	-	(9,979)
		Rettifica ricavi anni precedenti	€.	9,979		(9,979)
			€.			0
			€.			0
		Rettifiche altri ricavi e proventi	€.	**82**	-	(82)
		Rimborso somma non dovuta	€.	82		(82)
			€.			0
			€.			0
82010130010020	**Altre insussistenze passive verso terzi**	**Tot. Altre insussistenze passive verso terzi**	**€.**	***83,788***	***0***	***(83,788)***
		Assistenza fuori regione: prestazioni non soggette a compensazione	€.	-	-	0

RIS.CRIBA

			€.			0
			€.			0
			€.			0
		Assicurazioni	€.	-	-	0
			€.			0
			€.			0
			€.			0
		Beni	€.	-	-	0
			€.			0
			€.			0
			€.			0
		Altri servizi	€.	-	-	0
			€.			0
			€.			0
			€.			0
		Fitti passivi	€.	-	-	0
			€.			0
			€.			0
			€.			0
		Furti	€.	-	-	0
			€.			0
			€.			0
			€.			0
		Interessi passivi	€.	-	-	0
			€.			0
			€.			0
			€.			0
		Libera Professione	€.	-	-	0
			€.			0
			€.			0
			€.			0
		Oneri tributari	€.	-	-	0
			€.			0
			€.			0
			€.			0
		Personale	€.	-	-	0
			€.			0
			€.			0
			€.			0
		Rimborsi assistiti	€.	-	-	0
			€.			0
			€.			0
			€.			0
		Rimborsi e recuperi costi	€.	-	-	0
			€.			0
			€.			0
			€.			0
		Utenze	€.	-	-	0
			€.			0
			€.			0

RIS.CRIBIA

			€.			0
		Rettifiche ricavi da prestazioni sanitarie	€.	**1,639**	**-**	(1,639)
		Note di credito emesse per ricavi anni precedenti	€.	1,639		(1,639)
			€.			0
			€.			0
		Rettifiche altri ricavi e proventi	€.	**82,149**	**-**	(82,149)
		Chiusura dei residui contributi Polis (Decreto n. 710 del 06.12.2022)	€.	75,552		(75,552)
		Stralci crediti inesigibili (Decreto n. 710 del 06.12.2022)	€.	6,597		(6,597)
			€.			0
82010140010000	**Altri Oneri Straordinari**	**Tot. Altri Oneri Straordinari**	**€.**	***0***	***0***	***0***
		Altri costi e oneri	€.	**-**	**-**	0
			€.			0
			€.			0
			€.			0
			€.			0
			€.			0
			€.			0
			€.			0
			€.			0
			€.			0
			€.			0
			€.			0
			€.			0
			€.			0
			€.			0

F.to Il Responsabile Economico Finanziario ai sensi D.Lgs. 39/93

RISCRIBA

Descrizione e definizioni delle colonne / voci del Modello A:

Colonna A: deve essere indicata la "Spesa del personale riferita al CET / BPE / BES/ ASS" al netto degli oneri derivanti dagli incrementi contrattuali relativi per il Comparto: all'applicazione del CCNL II° biennio economico 5 giugno 2006, del CCNL I° biennio economico 10 aprile 2008, del CCNL II° biennio economico 31 luglio 2009 e del CCNL triennio economico 2016/2018 - 21 maggio 2018; per la ex Dirigenza Medica/Veterinaria ed SPTA: all'applicazione dei CC.NN.LL. I° e II° biennio economico del 3.11.2005 – 5.07.2006 e del CCNL I° biennio economico 17 ottobre 2008, CCNL II° biennio economico del 6 maggio 2010, CCNL dell'AREA Sanità Triennio 2016/2018 del 19 dicembre

Colonna W: deve essere riportato il valore complessivo derivante dagli incrementi contrattuali riferiti per il Comparto: all'applicazione del CCNL II° biennio economico 5 giugno 2006, del CCNL I° biennio economico 10 aprile 2008 e del CCNL II° biennio economico 31 luglio 2009; per la Dirigenza Medica/Veterinaria ed SPTA: all'applicazione dei CC.NN.LL. I° e II° biennio economico del

Colonna Y: deve essere riportato il valore complessivo derivante dagli incrementi contrattuali riferiti per il Comparto: all'applicazione del CCNL triennio economico 2016/2018 - 21 maggio 2018; per le Dirigenze, il CCNL dell'AREA Sanità Triennio 2016/2018 del 19 dicembre 2019 e CCNL del personale dell'Area delle Funzioni Locali - III. Sezione Dirigenza PTA triennio 2016/2018 del 17

Colonna J: deve essere riportato il valore complessivo derivante dagli incrementi contrattuali riferiti per il Comparto: all'applicazione del CCNL triennio economico 2019/2021 - 03 novembre 2022.

Colonna D: "Spesa complessiva riferita al CET / BPE / BES/ ASS":

- Area del Comparto = colonna A + W + Y + J + indennità di vacanza contrattuale + Risorse aggiuntive regionali.
- Area Sanità Dirigenza = colonna A + W + Y + indennità di vacanza contrattuale + Risorse

<u>Colonna E: "spesa di Prechiusura complessiva (da compilare solo in sede di CET)".</u>

Colonna F: "di cui di colonna E" relativa al costo degli incrementi contrattuali per l'intero anno riferiti al CCNL 2016 - 2018 Comparto, dell'AREA Sanità - Dirigenza e del Personale dell'Area delle Funzioni Locali - III. Sezione Dirigenza PTA (da compilare solo in sede di CET).

R.L.S.C.R.I.B.A.

DENOMINAZIONE	ATS DELLA VAL PADANA	
CODICE AZIENDA	327	

GLI IMPORTI DEVONO ESSERE ESPRESSI IN EURO

PERIODO	Preventivo	ATS COMPLESSIVO
ANNO	2023	

COSTO DEL PERSONALE COMPARTO	Preventivo COLONNA A	COLONNA W	COLONNA Y	COLONNA J		SPESA COMPLESSIVA COLONNA D	Prechiusura al 31.12 [SPESA COMPLESSIVA] COLONNA E	*COLONNA F di cui Colonna "E" Colonna "Y" al 31.12.2023*
COMPETENZE FISSE COMPRENSIVE 13/MA	9,084,048	1,790,000	532,958	363,970		11,770,976	-	-
RETRIBUZIONE INDIVIDUALE DI ANZIANITA'	24,750	-				24,750	-	
FONDO INCARICHI, PROGRESSIONI ECONOMICHE E INDENNITA' PROFESSIONALI	1,757,785	150,000	57,583	-		1,965,368	-	-
FONDO PREMIALITA' E CONDIZIONI DI LAVORO	1,234,089	75,000	45,136	-		1,354,225	-	0
INDENNITA' DI SPECIFICITA' INFERMIERISTICA				12,983		12,983	-	-
ALTRE INDENNITA' (vedi prospetto di lavoro altre indennità)	70,286	-				70,286	-	
INDENNITA' TUTELA DEL MALATO E PROMOZIONE DELLA SALUTE				101,414		101,414		
ONERI TRATTAMENTI PREVIDENZIALI INTEGRATIVI	17,803	-				17,803	-	
RISORSE AGGIUNTIVE - COMPARTO - al netto di oneri ed Irap						-	-	
INDENNITA' DI VACANZA CONTRATTUALE TRIENNIO CCNL 2022/2024 competenza 2023 - COMPARTO - al netto di oneri ed irap						54,121	-	
ONERI SOCIALI - RISORSE AGGIUNTIVE - COMPARTO -						-	-	
ONERI SOCIALI - Indennità di vacanza contrattuale Triennio 2022/2024 competenza 2023 - COMPARTO -						15,497	-	
ONERI SOCIALI - su competenze fisse, RIA, FONDI, Indennità / Altre indennità	3,447,298	559,000	171,791	131,551		4,309,640	-	-
TOTALE COSTI DEL PERSONALE COMPARTO ESCLUSO ONERI SOCIALI ED IRAP	12,170,958	2,015,000	635,677	478,367		15,354,123	-	-
TOTALE ONERI SOCIALI - ESCLUSA IRAP	3,447,298	559,000	171,791	131,551		4,325,137	-	-
TOTALE COSTI DEL PERSONALE COMPARTO CON ONERI SOCIALI ESCLUSA IRAP	**15,636,059**	**2,574,000**	**807,468**	**609,918**		**19,697,063**	-	-
			IRAP RAR (comparto)			-	-	
			IRAP Ind. Vac. Contrattuale Triennio 2022/2024 competenza 2023 (Comparto)			4,344	-	

COSTO DEL PERSONALE AREA SANITA' - DIRIGENZA	COLONNA A	COLONNA W	COLONNA Y			SPESA COMPLESSIVA COLONNA D	Prechiusura al 31.12 [SPESA COMPLESSIVA] COLONNA E	*COLONNA F di cui Colonna "E" Colonna "Y" al 31.12.2023*
STIPENDIO TABELLARE COMPRENSIVO 13/MA	5,548,614	2,366,000	357,926			8,272,540	-	-
RETRIBUZIONE INDIVIDUALE DI ANZIANITA'	125,167	-				125,167	-	
FONDO PER LA RETRIBUZIONE DELLE CONDIZIONI DI LAVORO	338,759	176,000	65,650			580,409	-	-
FONDO PER LA RETRIBUZIONE DEGLI INCARICHI	4,788,120	384,500	50,157			4,453,777	-	-
FONDO PER LA RETRIBUZIONE DI RISULTATO	1,637,222	103,000	32,825			1,567,047	-	-
INDENNITA' ESCLUSIVITA'	2,011,927	69,000	1,843			2,082,770	-	-
INDENNITA' INCARICO DIRETTORE DIPARTIMENTO	106,250	-				106,250	-	
ALTRE INDENNITA'	51,000	-				51,000	-	
ONERI TRATTAMENTI PREVIDENZIALI INTEGRATIVI	17,509	-				17,509	-	
RISORSE AGGIUNTIVE - AREA SANITA' DIRIGENZA - al netto di oneri ed Irap						-	-	
INDENNITA' DI VACANZA CONTRATTUALE - TRIENNIO CCNL 2019/2021 competenza 2023 - AREA SANITA' DIRIGENZA - al netto di oneri ed irap						57,100	-	
INDENNITA' DI VACANZA CONTRATTUALE - TRIENNIO CCNL 2022/2024 competenza 2023 - AREA SANITA' DIRIGENZA - al netto di oneri ed irap						29,865	-	
ONERI SOCIALI - RISORSE AGGIUNTIVE - AREA SANITA' DIRIGENZA						-	-	
ONERI SOCIALI - Indennità di vacanza contrattuale Triennio 2019/2021 competenza 2023 - AREA SANITA' DIRIGENZA						15,805	-	
ONERI SOCIALI - su stipendio tabellare, RIA, FONDI, Indennità esclusività, indennità incarico direttore dipartimento, Altre indennità	4,213,596	584,000	133,245			4,930,841	-	-
ONERI SOCIALI - Indennità di vacanza contrattuale Triennio 2022/2024 competenza 2023 - AREA SANITA' DIRIGENZA						8,512	-	
TOTALE COSTI DEL PERSONALE DIRIGENZA MEDICA VET. ESCLUSO ONERI SOCIALI ED IRAP	14,607,059	2,123,500	508,401	-		17,325,925	-	-
TOTALE ONERI SOCIALI - ESCLUSA IRAP	4,213,596	584,000	133,245	-		4,955,158	-	-
TOTALE COSTI DEL PERSONALE DIRIGENZA MEDICA VET. CON ONERI SOCIALI ESCLUSA IRAP	**18,838,164**	**2,707,500**	**641,646**	-		**22,298,592**	-	-
			IRAP RAR (AREA SANITA' DIRIGENZA)			-	-	
			IRAP Ind. Vac. Contrattuale Triennio 2019/2021 competenza 2023 (AREA SANITA' DIRIGENZA)			4,854	-	

			IRAP Ind. Vac. Contrattuale Triennio 2022/2024 competenza 2023 (AREA SANITA' DIRIGENZA)			2,539	-	
COSTO DEL PERSONALE DIRIGENZA PROF.LE TECNICA AMM.VA	**COLONNA A**	**COLONNA W**	**COLONNA Y**			**SPESA COMPLESSIVA COLONNA D**	**Prechiusura al 31.12 [SPESA COMPLESSIVA] COLONNA E**	***COLONNA F di cui Colonna "E" Colonna "Y" al 31.12.2023***
STIPENDIO TABELLARE COMPRENSIVO 13/MA	400,926	455,000	33,693			889,619	-	-
RETRIBUZIONE INDIVIDUALE DI ANZIANITA'	5,035	-				5,035	-	
FONDO RETRIBUZIONE DI POSIZIONE	382,781	20,000	6,422			369,203	-	-
FONDO RETRIBUZIONE DI RISULTATO E ALTRI TRATTAMENTI ACCESSORI	161,413	4,500	10,621			167,534	-	-
INDENNITA' INCARICO DIRETTORE DIPARTIMENTO	18,000	-				18,000	-	
ALTRE INDENNITA'	21,319	-				21,319	-	
ONERI TRATTAMENTI PREVIDENZIALI INTEGRATIVI	513	-				513	-	
RISORSE AGGIUNTIVE - DIRIGENZA PTA - al netto di oneri ed Irap						-	-	
INDENNITA' DI VACANZA CONTRATTUALE - DIRIGENZA PTA TRIENNIO CCNL 2019/2021 competenza 2023 - al netto di oneri ed irap						5,629	-	
INDENNITA' DI VACANZA CONTRATTUALE - DIRIGENZA PTA TRIENNIO CCNL 2022/2024 competenza 2023 - al netto di oneri ed irap						3,282	-	
ONERI SOCIALI - RISORSE AGGIUNTIVE - DIRIGENZA PTA -						-	-	
ONERI SOCIALI - Indennità di vacanza contrattuale Triennio 2019/2021 competenza 2023 - DIRIGENZA PTA						1,558	-	
ONERI SOCIALI - su stipendio tabellare, RIA, FONDI, indennità incarico direttore dipartimento, Altre indennità	316,719	120,000	13,700			450,419	-	-
ONERI SOCIALI - Indennità di vacanza contrattuale Triennio 2022/2024 competenza 2023 - DIRIGENZA PTA						935	-	
TOTALE COSTI DEL PERSONALE DIRIGENZA PTA ESCLUSO ONERI SOCIALI ED IRAP	989,474	430,500	50,736	-		1,479,621	-	-
TOTALE ONERI SOCIALI - ESCLUSA IRAP	316,719	120,000	13,700	-		452,912	-	-
TOTALE COSTI DEL PERSONALE DIRIGENZA PTA CON ONERI SOCIALI ESCLUSA IRAP	**1,306,706**	**550,500**	**64,436**	-		1,933,**046**	-	-
				IRAP RAR (Dir. PTA)		-	-	
			IRAP Ind. Vac. Contrattuale Triennio 2019/2021 competenza 2023 (Dir. PTA)			478	-	
			IRAP Ind. Vac. Contrattuale Triennio 2022/2024 competenza 2023 (Dir. PTA)			279	-	
TOT. COSTO PERS. DIP. (Comp. + Area San. Dir. + Dir. PTA)	**35,780,929**	**5,832,000**	**1,513,550**	**609,918**		43,928,**701**	-	-

	IRAP riferita al costo di COLONNA A	**IRAP riferita al costo di COLONNA W**	**IRAP riferita al costo di COLONNA Y**	**IRAP riferita al costo di COLONNA J**		**TOTALE IRAP riferita al costo di COLONNA D**	**TOTALE IRAP riferita al costo di COLONNA E**	***di cui IRAP Colonna "E" Costi di Colonna "Y" al 31.12.2023***
TOTALE COMPLESSIVO IRAP SU PERSONALE DIPENDENTE	1,653,656	275,000	88,914	40,661		2,070,725	-	-
DI CUI IRAP RAR						-	-	
DI CUI IRAP INDENNITA' VACANZA CONTRATTUALE TRIENNIO 2019/2021 + DI CUI IRAP INDENNITA' VACANZA CONTRATTUALE TRIENNIO 2022/2024 competenza 2023						12,494	-	
Di Cui IRAP colonna Y (area del COMPARTO)			41,386		**Quadratura "IRAP Colonna Y"**		**Quadratura "IRAP Colonna E"**	-
Di Cui IRAP colonna Y (area AREA SANITA' DIRIGENZA)			43,214		-			-
Di Cui IRAP colonna Y (area DIRIGENZA P.T.A.)			4,314					-

	COMPARTO				**AREA SANITA' DIRIGENZA**			**DIRIGENZA P.T.A.**		
	PREVENTIVO	**RENDICONTO**	**PRECHIUSURA**		**PREVENTIVO**	**RENDICONTO**	**PRECHIUSURA**	**PREVENTIVO**	**RENDICONTO**	**PRECHIUSURA**
ACCANTONAMENTO CONTRATTO TRIENNIO 2019/2021 - senza oneri riflessi - COMPETENZA 2023	-	-	-	-	-	-	-	-	-	-
oneri riflessi su ACCANTONAMENTO CONTRATTO TRIENNIO 2019/2021 - COMPETENZA 2023	-	-	-	-	-	-	-	-	-	-
ACCANTONAMENTO CONTRATTO TRIENNIO 2022/2024 - senza oneri riflessi - COMPETENZA 2023	-	-	-	-	-	-	-	-	-	-
oneri riflessi su ACCANTONAMENTO CONTRATTO TRIENNIO 2022/2024 - COMPETENZA 2023	-	-	-	-	-	-	-	-	-	-

	BILANCIO PREVENTIVO	**RENDICONTO**	**PRECHIUSURA**
COSTO PERSONALE UNIVERSITARIO			

Firmato Il Dirigente U.O Risorse Umane ai sensi D.LGS 39/'93 _____

RLS.C.R.I.P.

DI CUI ALTRE INDENNITA'

ALTRE INDENNITA' COMPARTO	Preventivo	Prechiusura al 31.12
DETTAGLIO DESCRIZIONE VOCI:		
indennità trasferta e missione		
indennità mancato preavviso		
congedo straordinario art.42	64,363	
indennità personale in comando	5,923	
Totale altre Indennità	70,286	-

ALTRE INDENNITA' AREA SANITA' - DIRIGENZA	Preventivo	Prechiusura al 31.12
DETTAGLIO DESCRIZIONE VOCI:		
indennità trasferta e missione		
indennità mancato preavviso		
congedo straordinario art.42	42,524	
indennità personale in comando	8,476	
Totale altre Indennità	51,000	-

ALTRE INDENNITA' DIRIGENZA PTA	Preventivo	Prechiusura al 31.12
DETTAGLIO DESCRIZIONE VOCI:		
indennità trasferta e missione		
indennità mancato preavviso		
indennità personale in comando	21,319	
Totale altre Indennità	21,319	-

RLS.C.R.L.B.

DENOMINAZIONE	ATS DELLA VAL PADANA			
CODICE AZIENDA	327		ANNO	2023

GLI IMPORTI DEVONO ESSERE ESPRESSI IN EURO

PERIODO	Preventivo

DI CUI MODELLO A - TEMPO DETERMINATO COMPLESSIVO

	Preventivo							PRECHIUSURA AL 31.12					
COSTO DEL PERSONALE COMPARTO	SPESA PERSONALE A TEMPO DETERMINATO (AL NETTO DELLA SPESA INDICATA NELLE COLONNE C) COLONNA A		SPESA PERSONALE A TEMPO DETERMINATO - OGGETTO DI SPECIFICI FINANZIAMENTI COLONNA C		SPESA COMPLESSIVA PERSONALE A TEMPO DETERMINATO - COLONNA E (Col A + Col C)		di cui SPESA PERSONALE A TEMPO DETERMINATO - "Colonna E" relativo ad "ASSENZE A VARIO TITOLO"	SPESA PERSONALE A TEMPO DETERMINATO (AL NETTO DELLA SPESA INDICATA NELLE COLONNE H) COLONNA F		SPESA PERSONALE A TEMPO DETERMINATO - OGGETTO DI SPECIFICI FINANZIAMENTI COLONNA H	SPESA COMPLESSIVA PERSONALE A TEMPO DETERMINATO - COLONNA L (Col F + Col H)		di cui SPESA PERSONALE A TEMPO DETERMINATO - "Colonna L" relativo ad "ASSENZE A VARIO TITOLO"
COMPETENZE FISSE COMPRENSIVE 13/MA	184,244				184,244						-		
RETRIBUZIONE INDIVIDUALE DI ANZIANITA'	-				-						-		
FONDO INCARICHI, PROGRESSIONI ECONOMICHE E INDENNITA' PROFESSIONALI	978				978						-		
FONDO PREMIALITA' E CONDIZIONI DI LAVORO	28,914				28,914						-		
INDENNITA' DI SPECIFICITA' INFERMIERISTICA	-				-						-		
ALTRE INDENNITA' (vedi prospetto di lavoro altre indennità)	-				-						-		
INDENNITA' TUTELA DEL MALATO E PROMOZIONE DELLA SALUTE	2,689				2,689						-		
ONERI TRATTAMENTI PREVIDENZIALI INTEGRATIVI	-				-						-		
RISORSE AGGIUNTIVE - COMPARTO - al netto di oneri ed Irap	-				-						-		
INDENNITA' DI VACANZA CONTRATTUALE - TRIENNIO CCNL 2022/2024 competenza 2023 – COMPARTO - al netto di oneri ed irap	1,300				1,300						-		
ONERI SOCIALI - RISORSE AGGIUNTIVE - COMPARTO -	-				-						-		
ONERI SOCIALI - Indennità di vacanza contrattuale Triennio 2022/2024 competenza 2023 COMPARTO	91				91						-		
ONERI SOCIALI - su competenze fisse, RIA, FONDI, Indennità / Altre indennità	62,519				62,519						-		
TOTALE COSTI DEL PERSONALE COMPARTO ESCLUSO ONERI SOCIALI ED IRAP	218,125		-		218,125		-	-	-	-	-		-
TOTALE ONERI SOCIALI - ESCLUSA IRAP	62,610		-		62,610		-	-	-	-	-		-
TOTALE COSTI DEL PERSONALE COMPARTO CON ONERI SOCIALI ESCLUSA IRAP	**280,735**		-		**280,735**		-	-	-	-	-		-
IRAP RAR (comparto)	-				-						-		
IRAP Ind. Vac. Contrattuale Triennio 2022/2024 competenza 2023 (Comparto)	25				25						-		
COSTO DEL PERSONALE AREA SANITA' - DIRIGENZA	**SPESA PERSONALE A TEMPO DETERMINATO (AL NETTO DELLA SPESA INDICATA NELLE COLONNE C) COLONNA A**		**SPESA PERSONALE A TEMPO DETERMINATO - OGGETTO DI SPECIFICI FINANZIAMENTI COLONNA C**		**SPESA COMPLESSIVA PERSONALE A TEMPO DETERMINATO - COLONNA E (Col A + Col C)**		**di cui SPESA PERSONALE A TEMPO DETERMINATO - "Colonna E" relativo ad "ASSENZE A VARIO TITOLO"**	**SPESA PERSONALE A TEMPO DETERMINATO (AL NETTO DELLA SPESA INDICATA NELLE COLONNE H) COLONNA F**		**SPESA PERSONALE A TEMPO DETERMINATO - OGGETTO DI SPECIFICI FINANZIAMENTI COLONNA H**	**SPESA COMPLESSIVA PERSONALE A TEMPO DETERMINATO - COLONNA L (Col F + Col H)**		**di cui SPESA PERSONALE A TEMPO DETERMINATO - "Colonna L" relativo ad "ASSENZE A VARIO TITOLO"**
STIPENDIO TABELLARE COMPRENSIVO 13/MA	404,657				404,657		43,182				-		
RETRIBUZIONE INDIVIDUALE DI ANZIANITA'	-				-		-				-		
FONDO PER LA RETRIBUZIONE DELLE CONDIZIONI DI LAVORO	18,033				18,033		2,790				-		
FONDO PER LA RETRIBUZIONE DEGLI INCARICHI	99,767				99,767		53,791				-		
FONDO PER LA RETRIBUZIONE DI RISULTATO	89,861				89,861		9,261				-		
INDENNITA' ESCLUSIVITA'	52,332				52,332		23,461				-		
INDENNITA' INCARICO DIRETTORE DIPARTIMENTO	18,000				18,000		18,000				-		
ALTRE INDENNITA'	-				-		-				-		
ONERI TRATTAMENTI PREVIDENZIALI INTEGRATIVI	-				-		-				-		
RISORSE AGGIUNTIVE - AREA SANITA' - DIRIGENZA - al netto di oneri ed Irap	-				-		-				-		
INDENNITA' DI VACANZA CONTRATTUALE - TRIENNIO CCNL 2019/2021 competenza 2023 -AREA SANITA' DIRIGENZA - al netto di oneri ed irap	2,316				2,316		358				-		
INDENNITA' DI VACANZA CONTRATTUALE - TRIENNIO CCNL 2022/2024 competenza 2023 – AREA SANITA' DIRIGENZA - al netto di oneri ed irap	1,193				1,193		185				-		
ONERI SOCIALI - RISORSE AGGIUNTIVE - AREA SANITA' DIRIGENZA -	-				-		-				-		
ONERI SOCIALI - Indennità di vacanza contrattuale Triennio 2019/2021 competenza 2023 – AREA SANITA' DIRIGENZA	696				696		103				-		

R.T.S.O.P.I.F.

ONERI SOCIALI - su stipendio tabellare, RIA, FONDI, Indennità esclusività, indennità incarico direttore dipartimento, Altre indennità	197,549				197,549		41,668				-	
ONERI SOCIALI - Indennità di vacanza contrattuale Triennio 2022/2024 competenza 2023 – AREA SANITA' DIRIGENZA	358				358		53				-	
TOTALE COSTI DEL PERSONALE AREA SANITA' - DIRIGENZA ESCLUSO ONERI SOCIALI ED IRAP	686,159		-		686,159		151,028	-	-	-	-	-
TOTALE ONERI SOCIALI - ESCLUSA IRAP	198,603		-		198,603		41,824	-	-	-	-	-
TOTALE COSTI DEL PERSONALE AREA SANITA' DIRIGENZA CON ONERI SOCIALI ESCLUSA IRAP	**884,762**		-		**884,762**		**192,852**	-	-	-	-	-
IRAP RAR (AREA SANITA' DIRIGENZA)	-				-		-				-	
IRAP Ind. Vac. Contrattuale Triennio 2019/2021 competenza 2023 (AREA SANITA' DIRIGENZA)	146				146						-	
IRAP Ind. Vac. Contrattuale Triennio 2022/2024 competenza 2023 (AREA SANITA' DIRIGENZA)	75				75		16				-	
COSTO DEL PERSONALE DIRIGENZA PROF.LE TECNICA AMM.VA	**SPESA PERSONALE A TEMPO DETERMINATO (AL NETTO DELLA SPESA INDICATA NELLE COLONNE C) COLONNA A**		**SPESA PERSONALE A TEMPO DETERMINATO - OGGETTO DI SPECIFICI FINANZIAMENTI COLONNA C**		**SPESA COMPLESSIVA PERSONALE A TEMPO DETERMINATO - COLONNA E (Col A + Col C)**		**di cui SPESA PERSONALE A TEMPO DETERMINATO - "Colonna E" relativo ad "ASSENZE A VARIO TITOLO"**	**SPESA PERSONALE A TEMPO DETERMINATO (AL NETTO DELLA SPESA INDICATA NELLE COLONNE H) COLONNA F**		**SPESA PERSONALE A TEMPO DETERMINATO - OGGETTO DI SPECIFICI FINANZIAMENTI COLONNA H**	**SPESA COMPLESSIVA PERSONALE A TEMPO DETERMINATO - COLONNA L (Col F + Col H)**	**di cui SPESA PERSONALE A TEMPO DETERMINATO - "Colonna L" relativo ad "ASSENZE A VARIO TITOLO"**
STIPENDIO TABELLARE COMPRENSIVO 13/MA	76,956				76,956		43,780				-	
RETRIBUZIONE INDIVIDUALE DI ANZIANITA'	-				-		-				-	
FONDO RETRIBUZIONE DI POSIZIONE	48,202				48,202		39,687				-	
FONDO RETRIBUZIONE DI RISULTATO E ALTRI TRATTAMENTI ACCESSORI	16,517				16,517		9,438				-	
INDENNITA' INCARICO DIRETTORE DIPARTIMENTO	-				-		-				-	
ALTRE INDENNITA'	-				-		-				-	
ONERI TRATTAMENTI PREVIDENZIALI INTEGRATIVI	-				-		-				-	
RISORSE AGGIUNTIVE - DIRIGENZA PTA - al netto di oneri ed Irap	-				-		-				-	
INDENNITA' DI VACANZA CONTRATTUALE - DIRIGENZA PTA TRIENNIO CCNL 2019/2021 competenza 2023 - al netto di oneri ed irap	627				627		358				-	
INDENNITA' DI VACANZA CONTRATTUALE - DIRIGENZA PTA TRIENNIO CCNL 2022/2024 competenza 2023 - al netto di oneri ed irap	323				323		179				-	
ONERI SOCIALI - RISORSE AGGIUNTIVE - DIRIGENZA PTA -	-				-		-				-	
ONERI SOCIALI - Indennità di vacanza contrattuale Triennio 2019/2021 competenza 2023 DIRIGENZA PTA	189				189		109				-	
ONERI SOCIALI - su stipendio tabellare, RIA, FONDI, indennità incarico direttore dipartimento, Altre indennità	39,610				39,610		27,584				-	
ONERI SOCIALI - Indennità di vacanza contrattuale Triennio 2022/2024 competenza 2023 DIRIGENZA PTA	97				97		54				-	
TOTALE COSTI DEL PERSONALE DIRIGENZA PTA ESCLUSO ONERI SOCIALI ED IRAP	142,625		-		142,625		93,442	-	-	-	-	-
TOTALE ONERI SOCIALI - ESCLUSA IRAP	39,896		-		39,896		27,747	-	-	-	-	-
TOTALE COSTI DEL PERSONALE DIRIGENZA PTA CON ONERI SOCIALI ESCLUSA IRAP	**182,521**		-		**182,521**		**121,189**	-	-	-	-	-
IRAP RAR (Dir. PTA)	-				-		-				-	
IRAP Ind. Vac. Contrattuale Triennio 2019/2021 competenza 2023 (Dir.PTA)	53				53		31				-	
IRAP Ind. Vac. Contrattuale Triennio 2022/2024 competenza 2023 (Dir.PTA)	28				28		15				-	
TOT. COSTO PERS. DIP. (Comp. + Area San. Dir. + Dir. PTA)	**1,348,018**		-		**1,348,018**		**314,041**	-	-	-	-	-
TOTALE COMPLESSIVO IRAP SU PERSONALE DIPENDENTE	78,743				78,743		21,143				-	
DI CUI IRAP RAR	-		-		-		-	-		-	-	-
Di cui IRAP INDENNITA' VACANZA CONTRATTUALE TRIENNIO 2019/2021 + Di cui IRAP INDENNITA' VACANZA CONTRATTUALE TRIENNIO 2022/2024 competenza 2023	327		-		327		62	-		-	-	-

	BILANCIO PREVENTIVO	RENDICONTO	PRECHIUSURA
COSTO PERSONALE UNIVERSITARIO			

RISERVATO

Firmato Il Dirigente U.O Risorse Umane ai sensi D.LGS 39/'93 _____

DI CUI ALTRE INDENNITA'

ALTRE INDENNITA' COMPARTO	Preventivo	Prechiusura al 31.12
DETTAGLIO DESCRIZIONE VOCI:		
indennità trasferta e missione		
indennità mancato preavviso		
Totale altre Indennità	-	-
squadratura con MODELLO A TD	-	-

ALTRE INDENNITA' AREA SANITA' - DIRIGENZA	Preventivo	Prechiusura al 31.12
DETTAGLIO DESCRIZIONE VOCI:		
indennità trasferta e missione		
indennità mancato preavviso		
Totale altre Indennità	-	-
squadratura con MODELLO A TD	-	-

ALTRE INDENNITA' DIRIGENZA PTA	Preventivo	Prechiusura al 31.12
DETTAGLIO DESCRIZIONE VOCI:		
indennità trasferta e missione		
indennità mancato preavviso		
Totale altre Indennità	-	-
squadratura con MODELLO A TD	-	-

RL S.C.R.L.

DENOMINAZIONE	ATS DELLA VAL PADANA	
CODICE AZIENDA	327	

GLI IMPORTI DEVONO ESSERE ESPRESSI IN EURO

PERIODO	Preventivo	ATS SANITARIO
ANNO	2023	

COSTO DEL PERSONALE COMPARTO	Preventivo COLONNA A	COLONNA W	COLONNA Y	COLONNA J		SPESA COMPLESSIVA COLONNA D	Prechiusura al 31.12 [SPESA COMPLESSIVA] COLONNA E	*COLONNA F di cui Colonna "E" Colonna "Y" al 31.12.2023*
COMPETENZE FISSE COMPRENSIVE 13/MA	9,084,048	1,790,000	532,958	363,970		11,770,976		
RETRIBUZIONE INDIVIDUALE DI ANZIANITA'	24,750					24,750		
FONDO INCARICHI, PROGRESSIONI ECONOMICHE E INDENNITA' PROFESSIONALI	1,757,785	150,000	57,583	-		1,965,368		
FONDO PREMIALITA' E CONDIZIONI DI LAVORO	1,234,089	75,000	45,136	-		1,354,225		
INDENNITA' DI SPECIFICITA' INFERMIERISTICA				12,983		12,983		
ALTRE INDENNITA' (vedi prospetto di lavoro altre indennità)	70,286					70,286	-	
INDENNITA' TUTELA DEL MALATO E PROMOZIONE DELLA SALUTE				101,414		101,414		
ONERI TRATTAMENTI PREVIDENZIALI INTEGRATIVI	17,803					17,803		
RISORSE AGGIUNTIVE - COMPARTO - al netto di oneri ed Irap								
INDENNITA' DI VACANZA CONTRATTUALE - TRIENNIO CCNL 2022/2024 competenza 2023 – COMPARTO - al netto di oneri ed irap						54,121		
ONERI SOCIALI - RISORSE AGGIUNTIVE - COMPARTO -								
ONERI SOCIALI - Indennità di vacanza contrattuale Triennio 2022/2024 competenza 2023 - COMPARTO						15,497		
ONERI SOCIALI - su competenze fisse, RIA, FONDI, Indennità / Altre indennità	3,447,298	559,000	171,791	131,551		4,309,640		
TOTALE COSTI DEL PERSONALE COMPARTO ESCLUSO ONERI SOCIALI ED IRAP	12,170,958	2,015,000	635,677	478,367		15,354,123	-	-
TOTALE ONERI SOCIALI - ESCLUSA IRAP	3,447,298	559,000	171,791	131,551		4,325,137	-	-
TOTALE COSTI DEL PERSONALE COMPARTO CON ONERI SOCIALI ESCLUSA IRAP	**15,636,059**	**2,574,000**	**807,468**	**609,918**		19,697,063	-	-
				IRAP RAR (comparto)				
				IRAP Ind. Vac. Contrattuale Triennio 2022/2024 competenza 2023 (Comparto)		4,344		

COSTO DEL PERSONALE AREA SANITA' - DIRIGENZA	COLONNA A	COLONNA W	COLONNA Y			SPESA COMPLESSIVA COLONNA D	Prechiusura al 31.12 [SPESA COMPLESSIVA] COLONNA E	*COLONNA F di cui Colonna "E" Colonna "Y" al 31.12.2023*
STIPENDIO TABELLARE COMPRENSIVO 13/MA	5,548,614	2,366,000	357,926			8,272,540		
RETRIBUZIONE INDIVIDUALE DI ANZIANITA'	125,167					125,167		
FONDO PER LA RETRIBUZIONE DELLE CONDIZIONI DI LAVORO	338,759	176,000	65,650			580,409		
FONDO PER LA RETRIBUZIONE DEGLI INCARICHI	4,788,120	- 384,500	50,157			4,453,777		
FONDO PER LA RETRIBUZIONE DI RISULTATO	1,637,222	- 103,000	32,825			1,567,047		
INDENNITA' ESCLUSIVITA'	2,011,927	69,000	1,843			2,082,770		
INDENNITA' INCARICO DIRETTORE DIPARTIMENTO	106,250					106,250		
ALTRE INDENNITA'	51,000					51,000	-	
ONERI TRATTAMENTI PREVIDENZIALI INTEGRATIVI	17,509					17,509		
RISORSE AGGIUNTIVE AREA SANITA' - DIRIGENZA al netto di oneri ed Irap								
INDENNITA' DI VACANZA CONTRATTUALE - TRIENNIO CCNL 2019/2021 competenza 2023 -AREA SANITA' DIRIGENZA - al netto di oneri ed irap						57,100		
INDENNITA' DI VACANZA CONTRATTUALE - TRIENNIO CCNL 2022/2024 competenza 2023 - AREA SANITA' DIRIGENZA - al netto di oneri ed irap						29,865		
ONERI SOCIALI - RISORSE AGGIUNTIVE - AREA SANITA' DIRIGENZA -								
ONERI SOCIALI - Indennità di vacanza contrattuale Triennio 2019/2021 competenza 2023 – AREA SANITA' DIRIGENZA						15,805		
ONERI SOCIALI - su stipendio tabellare, RIA, FONDI, Indennità esclusività, indennità incarico direttore dipartimento, Altre indennità	4,213,596	584,000	133,245			4,930,841		
OONERI SOCIALI - Indennità di vacanza contrattuale Triennio 2022/2024 competenza 2023 – AREA SANITA' DIRIGENZA						8,512		
TOTALE COSTI DEL PERSONALE - AREA SANITA' DIRIGENZA - ESCLUSO ONERI SOCIALI ED IRAP	14,607,059	2,123,500	508,401	-		17,325,925	-	-
TOTALE ONERI SOCIALI - ESCLUSA IRAP	4,213,596	584,000	133,245	-		4,955,158	-	-
TOTALE COSTI DEL PERSONALE AREA SANITA' DIRIGENZA CON ONERI SOCIALI ESCLUSA IRAP	**18,838,164**	**2,707,500**	**641,646**	-		**22,298,592**	-	-
				IRAP RAR (AREA SANITA' DIRIGENZA)				
				IRAP Ind. Vac. Contrattuale Triennio 2019/2021 competenza 2023 (AREA SANITA' DIRIGENZA)		4,854		

			IRAP Ind. Vac. Contrattuale Triennio 2022/2024 competenza 2023 (AREA SANITA' DIRIGENZA)			2,539		
COSTO DEL PERSONALE DIRIGENZA PROF.LE TECNICA AMM.VA	**COLONNA A**	**COLONNA W**	**COLONNA Y**			**SPESA COMPLESSIVA COLONNA D**	**Prechiusura al 31.12 [SPESA COMPLESSIVA] COLONNA E**	***COLONNA F di cui Colonna "E" Colonna "Y" al 31.12.2023***
STIPENDIO TABELLARE COMPRENSIVO 13/MA	400,926	455,000	33,693			889,619		
RETRIBUZIONE INDIVIDUALE DI ANZIANITA'	5,035					5,035		
FONDO RETRIBUZIONE DI POSIZIONE	382,781	- 20,000	6,422			369,203		
FONDO RETRIBUZIONE DI RISULTATO E ALTRI TRATTAMENTI ACCESSORI	161,413	- 4,500	10,621			167,534		
INDENNITA' INCARICO DIRETTORE DIPARTIMENTO	18,000					18,000		
ALTRE INDENNITA'	21,319					21,319	-	
ONERI TRATTAMENTI PREVIDENZIALI INTEGRATIVI	513					513		
RISORSE AGGIUNTIVE - DIRIGENZA PTA - al netto di oneri ed Irap								
INDENNITA' DI VACANZA CONTRATTUALE - DIRIGENZA PTA TRIENNIO CCNL 2019/2021 competenza 2023 - al netto di oneri ed irap						5,629		
INDENNITA' DI VACANZA CONTRATTUALE - DIRIGENZA PTA TRIENNIO CCNL 2022/2024 competenza 2023 - al netto di oneri ed irap						3,282		
ONERI SOCIALI - RISORSE AGGIUNTIVE - DIRIGENZA PTA -								
ONERI SOCIALI - Indennità di vacanza contrattuale Triennio 2019/2021 competenza 2023 - DIRIGENZA PTA						1,558		
ONERI SOCIALI - su stipendio tabellare, RIA, FONDI, indennità incarico direttore dipartimento, Altre indennità	316,719	120,000	13,700			450,419		
ONERI SOCIALI - Indennità di vacanza contrattuale Triennio 2022/2024 competenza 2023 - DIRIGENZA PTA						935		
TOTALE COSTI DEL PERSONALE DIRIGENZA PTA ESCLUSO ONERI SOCIALI ED IRAP	989,474	430,500	50,736	-		1,479,621	-	-
TOTALE ONERI SOCIALI - ESCLUSA IRAP	316,719	120,000	13,700	-		452,912	-	-
TOTALE COSTI DEL PERSONALE DIRIGENZA PTA CON ONERI SOCIALI ESCLUSA IRAP	**1,306,706**	**550,500**	**64,436**	-		1,933,046	-	-
				IRAP RAR (Dir. PTA)				
			IRAP Ind. Vac. Contrattuale Triennio 2019/2021 competenza 2023 (Dir.PTA)			478		
			IRAP Ind. Vac. Contrattuale Triennio 2022/2024 competenza 2023 (Dir.PTA)			279		
TOT. COSTO PERS. DIP. (Comp. + Area San. Dir. + Dir. PTA)	**35,780,929**	**5,832,000**	**1,513,550**	**609,918**		43,928,701	-	-

	IRAP riferita al costo di COLONNA A	**IRAP riferita al costo di COLONNA W**	**IRAP riferita al costo di COLONNA Y**	**IRAP riferita al costo di COLONNA J**		**TOTALE IRAP riferita al costo di COLONNA D**	**TOTALE IRAP riferita al costo di COLONNA E**	***di cui IRAP Colonna "E" Costi di Colonna "Y" al 31.12.2023***
TOTALE COMPLESSIVO IRAP SU PERSONALE DIPENDENTE	1,653,656	275,000	88,914	40,661		2,070,725		
DI CUI IRAP RAR						-	-	
Di cui IRAP INDENNITA' VACANZA CONTRATTUALE TRIENNIO 2019/2021 + Di cui IRAP INDENNITA' VACANZA CONTRATTUALE TRIENNIO 2022/2024 competenza 2023						12,494	-	
Di Cui IRAP colonna Y (area del COMPARTO)			41,386		**Quadratura "IRAP Colonna Y"**		**Quadratura "IRAP Colonna F"**	
Di Cui IRAP colonna Y (area AREA SANITA' DIRIGENZA)			43,214		-			
Di Cui IRAP colonna Y (area DIRIGENZA P.T.A.)			4,314					

	COMPARTO			**AREA SANITA' DIRIGENZA**			**DIRIGENZA P.T.A.**		
	PREVENTIVO	**RENDICONTO**	**PRECHIUSURA**		**PREVENTIVO**	**RENDICONTO**	**PRECHIUSURA**	**PREVENTIVO**	**RENDICONTO**	**PRECHIUSURA**
ACCANTONAMENTO CONTRATTO TRIENNIO 2019/21 – senza oneri riflessi – COMPETENZA 2023										
oneri riflessi su ACCANTONAMENTO CONTRATTO TRIENNIO 2019/2021 – COMPETENZA 2023										
ACCANTONAMENTO CONTRATTO TRIENNIO 2022/24 – senza oneri riflessi – COMPETENZA 2023										
oneri riflessi su ACCANTONAMENTO CONTRATTO TRIENNIO 2022/2024 – COMPETENZA 2023										

RLS.C.R.L.

DI CUI ALTRE INDENNITA'

ALTRE INDENNITA' COMPARTO	Preventivo	Prechiusura al 31.12
DETTAGLIO DESCRIZIONE VOCI:		
indennità trasferta e missione		
indennità mancato preavviso		
congedo straordinario art.42	64,363	
indennità personale in comando	5,923	
Totale altre Indennità	70,286	-

ALTRE INDENNITA' AREA SANITA' - DIRIGENZA	Preventivo	Prechiusura al 31.12
DETTAGLIO DESCRIZIONE VOCI:		
indennità trasferta e missione		
indennità mancato preavviso		
congedo straordinario art.42	42,524	
indennità personale in comando	8,476	
Totale altre Indennità	51,000	-

ALTRE INDENNITA' DIRIGENZA PTA	Preventivo	Prechiusura al 31.12
DETTAGLIO DESCRIZIONE VOCI:		
indennità trasferta e missione		
indennità mancato preavviso		
congedo straordinario art.42	21,319	
Totale altre Indennità	21,319	-

RLS.C.R.L.R.L.

DENOMINAZIONE	ATS DELLA VAL PADANA		
CODICE AZIENDA	327	ANNO	2023

GLI IMPORTI DEVONO ESSERE ESPRESSI IN EURO

PERIODO	Preventivo

DI CUI MODELLO A - TEMPO DETERMINATO SANITARIO

	Preventivo						PRECHIUSURA AL 31.12					
COSTO DEL PERSONALE COMPARTO	SPESA PERSONALE A TEMPO DETERMINATO (AL NETTO DELLA SPESA INDICATA NELLE COLONNE C) COLONNA A		SPESA PERSONALE A TEMPO DETERMINATO - OGGETTO DI SPECIFICI FINANZIAMENTI COLONNA C		SPESA COMPLESSIVA PERSONALE A TEMPO DETERMINATO - COLONNA E (Col A + Col C)		di cui SPESA PERSONALE A TEMPO DETERMINATO - "Colonna E" relativo ad "ASSENZE A VARIO TITOLO"	SPESA PERSONALE A TEMPO DETERMINATO (AL NETTO DELLA SPESA INDICATA NELLE COLONNE H) COLONNA F		SPESA PERSONALE A TEMPO DETERMINATO - OGGETTO DI SPECIFICI FINANZIAMENTI COLONNA H	SPESA COMPLESSIVA PERSONALE A TEMPO DETERMINATO - COLONNA L (Col F + Col H)		di cui SPESA PERSONALE A TEMPO DETERMINATO - "Colonna L" relativo ad "ASSENZE A VARIO TITOLO"
COMPETENZE FISSE COMPRENSIVE 13/MA	184,244				184,244						-		
RETRIBUZIONE INDIVIDUALE DI ANZIANITA'					-						-		
FONDO INCARICHI, PROGRESSIONI ECONOMICHE E INDENNITA' PROFESSIONALI	978				978						-		
FONDO PREMIALITA' E CONDIZIONI DI LAVORO	28,914				28,914						-		
INDENNITA' DI SPECIFICITA' INFERMIERISTICA					-						-		
ALTRE INDENNITA' (vedi prospetto di lavoro altre indennità)					-						-		
INDENNITA' TUTELA DEL MALATO E PROMOZIONE DELLA SALUTE	2,689				2,689						-		
ONERI TRATTAMENTI PREVIDENZIALI INTEGRATIVI					-						-		
RISORSE AGGIUNTIVE - COMPARTO - al netto di oneri ed Irap					-						-		
INDENNITA' DI VACANZA CONTRATTUALE - TRIENNIO CCNL 2022/2024 competenza 2023 – COMPARTO - al netto di oneri ed irap	1,300				1,300						-		
ONERI SOCIALI - RISORSE AGGIUNTIVE - COMPARTO -					-						-		
ONERI SOCIALI - Indennità di vacanza contrattuale Triennio 2022/2024 competenza 2023 COMPARTO	91				91						-		
ONERI SOCIALI - su competenze fisse, RIA, FONDI, Indennità / Altre indennità	62,519				62,519						-		
TOTALE COSTI DEL PERSONALE COMPARTO ESCLUSO ONERI SOCIALI ED IRAP	218,125		-		218,125		-	-	-	-	-		-
TOTALE ONERI SOCIALI - ESCLUSA IRAP	62,610		-		62,610		-	-	-	-	-		-
TOTALE COSTI DEL PERSONALE COMPARTO CON ONERI SOCIALI ESCLUSA IRAP	**280,735**		-		**280,735**		-	-	-	-	-		-
IRAP RAR (comparto)					-						-		
IRAP Ind. Vac. Contrattuale Triennio 2022/2024 competenza 2023 (Comparto)	25				25						-		
COSTO DEL PERSONALE AREA SANITA' - DIRIGENZA	**SPESA PERSONALE A TEMPO DETERMINATO (AL NETTO DELLA SPESA INDICATA NELLE COLONNE C) COLONNA A**		**SPESA PERSONALE A TEMPO DETERMINATO - OGGETTO DI SPECIFICI FINANZIAMENTI COLONNA C**		**SPESA COMPLESSIVA PERSONALE A TEMPO DETERMINATO - COLONNA E (Col A + Col C)**		**di cui SPESA PERSONALE A TEMPO DETERMINATO - "Colonna E" relativo ad "ASSENZE A VARIO TITOLO"**	**SPESA PERSONALE A TEMPO DETERMINATO (AL NETTO DELLA SPESA INDICATA NELLE COLONNE H) COLONNA F**		**SPESA PERSONALE A TEMPO DETERMINATO - OGGETTO DI SPECIFICI FINANZIAMENTI COLONNA H**	**SPESA COMPLESSIVA PERSONALE A TEMPO DETERMINATO - COLONNA L (Col F + Col H)**		**di cui SPESA PERSONALE A TEMPO DETERMINATO - "Colonna L" relativo ad "ASSENZE A VARIO TITOLO"**
STIPENDIO TABELLARE COMPRENSIVO 13/MA	404,657				404,657		43,182				-		
RETRIBUZIONE INDIVIDUALE DI ANZIANITA'					-						-		
FONDO PER LA RETRIBUZIONE DELLE CONDIZIONI DI LAVORO	18,033				18,033		2,790				-		
FONDO PER LA RETRIBUZIONE DEGLI INCARICHI	99,767				99,767		53,791				-		
FONDO PER LA RETRIBUZIONE DI RISULTATO	89,861				89,861		9,261				-		
INDENNITA' ESCLUSIVITA'	52,332				52,332		23,461				-		
INDENNITA' INCARICO DIRETTORE DIPARTIMENTO	18,000				18,000		18,000				-		
ALTRE INDENNITA'					-						-		
ONERI TRATTAMENTI PREVIDENZIALI INTEGRATIVI					-						-		
RISORSE AGGIUNTIVE - AREA SANITA' DIRIGENZA - al netto di oneri ed Irap					-						-		
INDENNITA' DI VACANZA CONTRATTUALE - TRIENNIO CCNL 2019/2021 competenza 2023 -AREA SANITA' DIRIGENZA - al netto di oneri ed irap	2,316				2,316		358				-		
INDENNITA' DI VACANZA CONTRATTUALE - TRIENNIO CCNL 2022/2024 competenza 2023 – AREA SANITA' DIRIGENZA - al netto di oneri ed irap	1,193				1,193		185				-		
ONERI SOCIALI - RISORSE AGGIUNTIVE - AREA SANITA' DIRIGENZA -					-						-		
ONERI SOCIALI - Indennità di vacanza contrattuale Triennio 2019/2021 competenza 2023 – AREA SANITA' DIRIGENZA	696				696		103				-		

RISERVATO

ONERI SOCIALI - su stipendio tabellare, RIA, FONDI, Indennità esclusività, indennità incarico direttore dipartimento, Altre indennità	197,549				197,549	41,668				-	
ONERI SOCIALI - Indennità di vacanza contrattuale Triennio 2022/2024 competenza 2023 – AREA SANITA' DIRIGENZA	358				358	53				-	
TOTALE COSTI DEL PERSONALE AREA SANITA' DIRIGENZA ESCLUSO ONERI SOCIALI ED IRAP	686,159		-		686,159	151,028	-	-	-	-	-
TOTALE ONERI SOCIALI - ESCLUSA IRAP	198,603		-		198,603	41,824	-	-	-	-	-
TOTALE COSTI DEL PERSONALE AREA SANITA' - DIRIGENZA CON ONERI SOCIALI ESCLUSA IRAP	**884,762**		-		**884,762**	**192,852**	-	-	-	-	-
IRAP RAR (AREA SANITA' DIRIGENZA)					-					-	
IRAP Ind. Vac. Contrattuale Triennio 2019/2021 competenza 2023 (AREA SANITA' DIRIGENZA)	146				146	30				-	
IRAP Ind. Vac. Contrattuale Triennio 2022/2024 competenza 2023 (AREA SANITA' DIRIGENZA)	75				75	16				-	
COSTO DEL PERSONALE DIRIGENZA PROF.LE TECNICA AMM.VA	**SPESA PERSONALE A TEMPO DETERMINATO (AL NETTO DELLA SPESA INDICATA NELLE COLONNE C) COLONNA A**		**SPESA PERSONALE A TEMPO DETERMINATO - OGGETTO DI SPECIFICI FINANZIAMENTI COLONNA C**		**SPESA COMPLESSIVA PERSONALE A TEMPO DETERMINATO - COLONNA E (Col A + Col C)**	**di cui SPESA PERSONALE A TEMPO DETERMINATO - "Colonna E" relativo ad "ASSENZE A VARIO TITOLO"**	**SPESA PERSONALE A TEMPO DETERMINATO (AL NETTO DELLA SPESA INDICATA NELLE COLONNE H) COLONNA F**		**SPESA PERSONALE A TEMPO DETERMINATO - OGGETTO DI SPECIFICI FINANZIAMENTI COLONNA H**	**SPESA COMPLESSIVA PERSONALE A TEMPO DETERMINATO - COLONNA L (Col F + Col H)**	**di cui SPESA PERSONALE A TEMPO DETERMINATO - "Colonna L" relativo ad "ASSENZE A VARIO TITOLO"**
STIPENDIO TABELLARE COMPRENSIVO 13/MA	76,956				76,956	43,780				-	
RETRIBUZIONE INDIVIDUALE DI ANZIANITA'					-					-	
FONDO RETRIBUZIONE DI POSIZIONE	48,202				48,202	39,687				-	
FONDO RETRIBUZIONE DI RISULTATO E ALTRI TRATTAMENTI ACCESSORI	16,517				16,517	9,438				-	
INDENNITA' INCARICO DIRETTORE DIPARTIMENTO					-					-	
ALTRE INDENNITA'					-					-	
ONERI TRATTAMENTI PREVIDENZIALI INTEGRATIVI					-					-	
RISORSE AGGIUNTIVE - DIRIGENZA PTA - al netto di oneri ed Irap					-					-	
INDENNITA' DI VACANZA CONTRATTUALE - DIRIGENZA PTA TRIENNIO CCNL 2019/2021 competenza 2023 - al netto di oneri ed irap	627				627	358				-	
INDENNITA' DI VACANZA CONTRATTUALE - DIRIGENZA PTA TRIENNIO CCNL 2022/2024 competenza 2023 - al netto di oneri ed irap	323				323	179				-	
ONERI SOCIALI - RISORSE AGGIUNTIVE - DIRIGENZA PTA -					-					-	
ONERI SOCIALI - Indennità di vacanza contrattuale Triennio 2019/2021 competenza 2023 DIRIGENZA PTA	189				189	109				-	
ONERI SOCIALI - su stipendio tabellare, RIA, FONDI, indennità incarico direttore dipartimento, Altre indennità	39,610				39,610	27,584				-	
ONERI SOCIALI - Indennità di vacanza contrattuale Triennio 2022/2024 competenza 2023 DIRIGENZA PTA	97				97	54				-	
TOTALE COSTI DEL PERSONALE DIRIGENZA PTA ESCLUSO ONERI SOCIALI ED IRAP	142,625		-		142,625	93,442	-	-	-	-	-
TOTALE ONERI SOCIALI - ESCLUSA IRAP	39,896		-		39,896	27,747	-	-	-	-	-
TOTALE COSTI DEL PERSONALE DIRIGENZA PTA CON ONERI SOCIALI ESCLUSA IRAP	**182,521**		-		**182,521**	**121,189**	-	-	-	-	-
IRAP RAR (Dir. PTA)					-					-	
IRAP Ind. Vac. Contrattuale Triennio 2019/2021 competenza 2023 (Dir.PTA)	53				53	31				-	
IRAP Ind. Vac. Contrattuale Triennio 2022/2024 competenza 2023 (Dir.PTA)	28				28	15				-	
TOT. COSTO PERS. DIP. (Comp. + Area San. Dir. + Dir. PTA)	**1,348,018**		-		**1,348,018**	**314,041**	**-**	-	**-**	**-**	**-**

TOTALE COMPLESSIVO IRAP SU PERSONALE DIPENDENTE	78,743				78,743	21,143				-	
DI CUI IRAP RAR	-		-		-	-	-		-	-	-
Di cui IRAP INDENNITA' VACANZA CONTRATTUALE TRIENNIO 2019/2021 + Di cui IRAP INDENNITA' VACANZA CONTRATTUALE TRIENNIO 2022/2024 competenza 2023	327		-		327	92	-		-	-	-

RISERVATO

DI CUI ALTRE INDENNITA'

ALTRE INDENNITA' COMPARTO	Preventivo	Prechiusura al 31.12
DETTAGLIO DESCRIZIONE VOCI:		
indennità trasferta e missione		
indennità mancato preavviso		
Totale altre Indennità	-	-
squadratura con MODELLO A TD	-	-

ALTRE INDENNITA' AREA SANITA' - DIRIGENZA	Preventivo	Prechiusura al 31.12
DETTAGLIO DESCRIZIONE VOCI:		
indennità trasferta e missione		
indennità mancato preavviso		
Totale altre Indennità	-	-
squadratura con MODELLO A TD	-	-

ALTRE INDENNITA' DIRIGENZA PTA	Preventivo	Prechiusura al 31.12
DETTAGLIO DESCRIZIONE VOCI:		
indennità trasferta e missione		
indennità mancato preavviso		
Totale altre Indennità	-	-
squadratura con MODELLO A TD	-	-

RL S.C.R.L.

DENOMINAZIONE	ATS DELLA VAL PADANA	
CODICE AZIENDA	327	

GLI IMPORTI DEVONO ESSERE ESPRESSI IN EURO

PERIODO	Preventivo	ATS SOCIALE
ANNO	2023	

COSTO DEL PERSONALE COMPARTO	Preventivo COLONNA A	Preventivo COLONNA W	Preventivo COLONNA Y	Preventivo COLONNA J		SPESA COMPLESSIVA COLONNA D	Prechiusura al 31.12 [SPESA COMPLESSIVA] COLONNA E	*COLONNA F di cui Colonna "E" Colonna "Y" al 31.12.2023*
COMPETENZE FISSE COMPRENSIVE 13/MA						-		
RETRIBUZIONE INDIVIDUALE DI ANZIANITA'						-		
FONDO INCARICHI, PROGRESSIONI ECONOMICHE E INDENNITA' PROFESSIONALI						-		
FONDO PREMIALITA' E CONDIZIONI DI LAVORO						-		
INDENNITA' DI SPECIFICITA' INFERMIERISTICA						-		
ALTRE INDENNITA' (vedi prospetto di lavoro altre indennità)	-					-	-	
INDENNITA' TUTELA DEL MALATO E PROMOZIONE DELLA SALUTE						-		
ONERI TRATTAMENTI PREVIDENZIALI INTEGRATIVI						-		
RISORSE AGGIUNTIVE - COMPARTO - al netto di oneri ed Irap								
INDENNITA' DI VACANZA CONTRATTUALE - TRIENNIO CCNL 2022/2024 competenza 2023 – COMPARTO - al netto di oneri ed irap								
ONERI SOCIALI - RISORSE AGGIUNTIVE - COMPARTO -								
ONERI SOCIALI - Indennità di vacanza contrattuale Triennio 2022/2024 competenza 2023 - COMPARTO								
ONERI SOCIALI - su competenze fisse, RIA, FONDI, Indennità / Altre indennità						-		
TOTALE COSTI DEL PERSONALE COMPARTO ESCLUSO ONERI SOCIALI ED IRAP	-	-	-	-		-	-	-
TOTALE ONERI SOCIALI - ESCLUSA IRAP	-	-	-	-		-	-	-
TOTALE COSTI DEL PERSONALE COMPARTO CON ONERI SOCIALI ESCLUSA IRAP	-	-	-	-		-	-	-
IRAP RAR (comparto)								
IRAP Ind. Vac. Contrattuale Triennio 2022/2024 competenza 2023 (Comparto)								

COSTO DEL PERSONALE - AREA SANITA' DIRIGENZA	COLONNA A	COLONNA W	COLONNA Y			SPESA COMPLESSIVA COLONNA D	Prechiusura al 31.12 [SPESA COMPLESSIVA] COLONNA E	*COLONNA F di cui Colonna "E" Colonna "Y" al 31.12.2023*
STIPENDIO TABELLARE COMPRENSIVO 13/MA						-		
RETRIBUZIONE INDIVIDUALE DI ANZIANITA'						-		
FONDO PER LA RETRIBUZIONE DELLE CONDIZIONI DI LAVORO						-		
FONDO PER LA RETRIBUZIONE DEGLI INCARICHI						-		
FONDO PER LA RETRIBUZIONE DI RISULTATO						-		
INDENNITA' ESCLUSIVITA'						-		
INDENNITA' INCARICO DIRETTORE DIPARTIMENTO						-		
ALTRE INDENNITA'	-					-	-	
ONERI TRATTAMENTI PREVIDENZIALI INTEGRATIVI						-		
RISORSE AGGIUNTIVE - AREA SANITA' - DIRIGENZA - al netto di oneri ed Irap								
INDENNITA' DI VACANZA CONTRATTUALE - TRIENNIO CCNL 2019/2021 competenza 2023 -AREA SANITA' DIRIGENZA - al netto di oneri ed irap								
INDENNITA' DI VACANZA CONTRATTUALE - TRIENNIO CCNL 2022/2024 competenza 2023 – AREA SANITA' DIRIGENZA - al netto di oneri ed irap								
ONERI SOCIALI - RISORSE AGGIUNTIVE - AREA SANITA' DIRIGENZA -								
ONERI SOCIALI - Indennità di vacanza contrattuale Triennio 2019/2021 competenza 2023 – AREA SANITA' DIRIGENZA								
ONERI SOCIALI - su stipendio tabellare, RIA, FONDI, Indennità esclusività, indennità incarico direttore dipartimento, Altre indennità						-		
ONERI SOCIALI - Indennità di vacanza contrattuale Triennio 2022/2024 competenza 2023 – AREA SANITA' DIRIGENZA								
TOTALE COSTI DEL PERSONALE - AREA SANITA' DIRIGENZA - ESCLUSO ONERI SOCIALI ED IRAP	-	-	-	-		-	-	-
TOTALE ONERI SOCIALI - ESCLUSA IRAP	-	-	-	-		-	-	-
TOTALE COSTI DEL PERSONALE - AREA SANITA' DIRIGENZA - CON ONERI SOCIALI ESCLUSA IRAP	-	-	-	-		-	-	-
IRAP RAR (AREA SANITA' DIRIGENZA)								
IRAP Ind. Vac. Contrattuale Triennio 2019/2021 competenza 2023 (AREA SANITA' DIRIGENZA)								

R.L.C.P.I.B.A.

IRAP Ind. Vac. Contrattuale Triennio 2022/2024 competenza 2023 (AREA SANITA' DIRIGENZA)

COSTO DEL PERSONALE DIRIGENZA PROF.LE TECNICA AMM.VA	COLONNA A	COLONNA W	COLONNA Y			SPESA COMPLESSIVA COLONNA D	Prechiusura al 31.12 [SPESA COMPLESSIVA] COLONNA E	*COLONNA F di cui Colonna "E" Colonna "Y" al 31.12.2023*
STIPENDIO TABELLARE COMPRENSIVO 13/MA						-		
RETRIBUZIONE INDIVIDUALE DI ANZIANITA'						-		
FONDO RETRIBUZIONE DI POSIZIONE						-		
FONDO RETRIBUZIONE DI RISULTATO E ALTRI TRATTAMENTI ACCESSORI						-		
INDENNITA' INCARICO DIRETTORE DIPARTIMENTO						-		
ALTRE INDENNITA'	-					-	-	
ONERI TRATTAMENTI PREVIDENZIALI INTEGRATIVI						-		
RISORSE AGGIUNTIVE - DIRIGENZA PTA - al netto di oneri ed Irap								
NDENNITA' DI VACANZA CONTRATTUALE - DIRIGENZA PTA TRIENNIO CCNL 2019/2021 competenza 2023 - al netto di oneri ed irap								
INDENNITA' DI VACANZA CONTRATTUALE - DIRIGENZA PTA TRIENNIO CCNL 2022/2024 competenza 2023 - al netto di oneri ed irap								
ONERI SOCIALI - RISORSE AGGIUNTIVE - DIRIGENZA PTA -								
ONERI SOCIALI - Indennità di vacanza contrattuale Triennio 2019/2021 competenza 2023 - DIRIGENZA PTA								
ONERI SOCIALI - su stipendio tabellare, RIA, FONDI, indennità incarico direttore dipartimento, Altre indennità						-		
ONERI SOCIALI - Indennità di vacanza contrattuale Triennio 2022/2024 competenza 2023 - DIRIGENZA PTA								
TOTALE COSTI DEL PERSONALE DIRIGENZA PTA ESCLUSO ONERI SOCIALI ED IRAP	-	-	-	-		-	-	-
TOTALE ONERI SOCIALI - ESCLUSA IRAP	-	-	-	-		-	-	-
TOTALE COSTI DEL PERSONALE DIRIGENZA PTA CON ONERI SOCIALI ESCLUSA IRAP	-	-	-	-		-	-	-
				IRAP RAR (Dir. PTA)				
				IRAP Ind. Vac. Contrattuale Triennio 2019/2021 competenza 2023 (Dir.PTA)				
				IRAP Ind. Vac. Contrattuale Triennio 2022/2024 competenza 2023 (Dir.PTA)				
TOT. COSTO PERS. DIP. (Comp. + Area San. Dir. + Dir. PTA)	-	-	-	-		-	-	-

	IRAP riferita al costo di COLONNA A	IRAP riferita al costo di COLONNA W	IRAP riferita al costo di COLONNA Y	IRAP riferita al costo di COLONNA !		TOTALE IRAP riferita al costo di COLONNA D	TOTALE IRAP riferita al costo di COLONNA E	*di cui IRAP Colonna "E" Costi di Colonna "Y" al 31.12.2023*
TOTALE COMPLESSIVO IRAP SU PERSONALE DIPENDENTE								
DI CUI IRAP RAR						-	-	
Di cui IRAP INDENNITA' VACANZA CONTRATTUALE TRIENNIO 2019/2021 + Di cui IRAP INDENNITA' VACANZA CONTRATTUALE TRIENNIO 2022/2024 competenza 2023						-	-	
Di Cui IRAP colonna Y (area del COMPARTO)					**Quadratura "IRAP Colonna Y"**		**Quadratura "IRAP Colonna F"**	
Di Cui IRAP colonna Y (area AREA SANITA' DIRIGENZA)					-			
Di Cui IRAP colonna Y (area DIRIGENZA P.T.A.)								

RLS.C.R.I.D.A

DI CUI ALTRE INDENNITA'

ALTRE INDENNITA' COMPARTO	Preventivo	Prechiusura al 31.12
DETTAGLIO DESCRIZIONE VOCI:		
indennità trasferta e missione		
indennità mancato preavviso		
Totale altre Indennità	-	-

ALTRE INDENNITA' AREA SANITA' - DIRIGENZA	Preventivo	Prechiusura al 31.12
DETTAGLIO DESCRIZIONE VOCI:		
indennità trasferta e missione		
indennità mancato preavviso		
Totale altre Indennità	-	-

ALTRE INDENNITA' DIRIGENZA PTA	Preventivo	Prechiusura al 31.12
DETTAGLIO DESCRIZIONE VOCI:		
indennità trasferta e missione		
indennità mancato preavviso		
Totale altre Indennità	-	-

RLS.C.R.L.R.L.

RENDICONTAZIONE COSTI MEDICINA GENERALE

REGIONE LOMBARDIA
AZIENDA ATS DELLA VAL PADANA
COD. 327

N. MMG

COMPENSO	VOCE	PREVENTIVO
QUOTA CAPITARIA	**Compenso forfettario (€ 41,32 annui ad assistito)**	27,057,286
	Q.cap. 0-14 (€ 18,95 annui ad assistito 0-14)	143,091
	Q.cap >75 (€ 31,09 annui ad assistito > 75)	2,442,710
	Assegno non riassorbibile	1,230,662
	Fondo ponderazione qualitativa delle quote capitarie (€ 3,08 annui ad assistito)	2,016,855
	Quota di ingresso (€ 13,46 annui ad assistito per le prime 500 scelte)	1,332,936
	Assistenza al cronico (DM 329/1999)	136,260
	Governo clinico (€ 4,74 annui ad assistito	3,103,861
FONDO DEI FATTORI PRODUTTIVI	di cui personale ammin.vo	2,428,617
	di cui personale infermieristico	2,413,094
	di cui forme associative	4,319,271
RAR ACCORDO REGIONALE 2022	Remunerazione Responsabili AFT (€ 500,00/mese per N° AFT)	125,028
	Obiettivi Responsabili AFT	41,676
	quota aggiuntiva risorse regionali (0,81 ad assistito oneri compresi detratti compensi e obiettivi AFT)	
	Aree Disagiate	
	Aree Disagiatissime	
QUOTA PER PRESTAZIONI	ADI (€ 18,90 a prestazione)	141,517
	ADP (€ 18,90 a prestazione)	692,920
	PPIP	276,732
	Vaccinzaioni	744,916
TOTALE	TOTALE COMPETENZE	48,647,432.70
	ONERI ENPAM A CARICO ENTE (10,375% sul totale competenze)	5,047,171.14
	ASSICURAZIONE MALATTIA (0,72% dei compensi art.59, lett. A, comma 1)	194,812.46
	TOTALE COMPETENZE CON ONERI	53,889,416.31
COMITATI AZIENDALI/REGIONALI	Oneri per presenze comitati regionali, aziendali, tavoli tecnici aziendali, animatori formazione, medici sentinella epidemiologica e virologica	35,992
PAI	€ 15 a PAI validato oneri compresi	500,000
	TOTALE NOTA INTEGRATIVA	54,425,408.31

F.to Il Dirigente Dipartimento Cure Primarie ai sensi D.Lgs. 39/93

RLS.C.R.I.B.A.

RENDICONTAZIONE COSTI PEDIATRIA DI FAMIGLIA

REGIONE LOMBARDIA
AZIENDA ATS DELLA VAL PADANA
COD. 327

N. PDF

COMPENSO	VOCE	PREVENTIVO
QUOTA CAPITARIA	**Compenso forfettario annuo (€ 86,31 annui ad assistito)**	6,803,041
	Q.cap. 0-6 (€ 17,93 annui ad assistito)	570,425
	Assegno non riassorbibile	346,439
	Fondo ponderazione (€ 3,08 annui ad assistito)	242,769
	Quota di ingresso (€ 24,00 annui ad assistito per le prime 250 scelte)	162,000
	Governo clinico (€ 6,25 annui ad assistito)	492,631
FONDO DEI FATTORI PRODUTTIVI	di cui personale ammin.vo	528,762
	di cui personale infermieristico	185,713
	di cui forme associative	662,797
RAR ACCORDO REGIONALE 2022	Remunerazione Responsabili AFT (€ 400,00/mese per N° AFT)	26,331
	Obiettivi Responsabili AFT	6,583
QUOTA PER PRESTAZIONI	ADI (€ 18,90 a prestazione)	3,581
	ADP (€ 18,90 a prestazione)	1,289
	APA (€ 18,90 a prestazione)	79,889
	PPIP	
	Eventuale riconoscimento Piano di copertura minori in età di esclusiva oneri esclusi	
BILANCI SALUTE	Bilanci di salute (6 previsti da ACN)	471,481
	Eventuali Bilanci di salute Regionali da accordi Aziendali	
QUOTA DISAGIATA	Zona disagiata	
TOTALE	TOTALE COMPETENZE	10,583,731.39
	ONERI ENPAM A CARICO ENTE (9,375% sul totale competenze)	992,224.82
	TOTALE COMPETENZE CON ONERI	**11,575,956.21**
COMITATI AZIENDALI/REGIONALI	Oneri per presenze comitati regionali, aziendali, tavoli tecnici aziendali, animatori formazione	12,592
QUOTA COMPLESSIVA AZIENDALE DI RISORSE AGGIUNTIVE REGIONALI	10,5 + incremento 1,20 ad assistito oneri compresi	922,206
PAI	€ 15 a PAI validato oneri compresi	
	TOTALE NOTA INTEGRATIVA	**12,510,753.91**

F.to Il Dirigente Dipartimento Cure Primarie ai sensi D.Lgs. 39/93

RLS.C.R.I.B.A.

RENDICONTAZIONE COSTI DI CONTINUITA ASSISTENZIALE E GUARDIA TURISTICA

REGIONE LOMBARDIA
AZIENDA ATS DELLA VAL PADANA
COD. 327

N. MEDICI CA

COMPENSO	VOCE	PREVENTIVO
CONTINUITA' ASSISTENZIALE	Ore Continuità Assistenziale	156,401
	Costo Orario Continuità Assistenziale (€ 22,46 per ora di attività) (+0,93 dl 8 aprile 2020, n.23)	3,658,219.39
	Indennità informatica, importo erogato ex AIR 2019	127,626
	Ore festività	7,522
	Maggiorazione 10€ (€ 10 per ora di attività) RAR	75,220.00
	Rimborso KM (nr.1 litro di benzina /ora lavorata)	267,140
	PPIP Continuità Assistenziale	124,978
GUARDIA TURISTICA	Ore Guardia Turistica	
	Costo Orario Guardia Turistica (€ 22,46 per ora di attività)(+0,93 dl 8 aprile 2020, n.23)	0.00
	Rimborso KM (nr.1 litro di benzina /ora lavorata)	
	PPIP Continuità Assistenziale	
RAR ACCORDO REGIONALE	Formazione Continuità Assistenziale	214,444
	Progetti Continuità Assistenziale	566,695
TOTALE	TOTALE COMPETENZE	5,034,322.66
	TOTALE ONERI ENPAM 10,375%	522,310.98
	TOTALE ONERI MALATTIA 0,72%	26,339.18
	TOTALE COMPETENZE CON ONERI coincide con TOTALE NOTA INTEGRATIVA	**5,582,972.82**

F.to Il Dirigente Dipartimento Cure Primarie ai sensi D.Lgs. 39/93

RI.S.C.R.I.B.A.

RICLASSIFICAZIONE Preventivo 2023

A.T.S.: ATS DELLA VAL PADANA

codice: 327

conto	RICAVI	BPE Importi in €	di cui corrente	di cui utilizzi	Voci di nuova NI-San	Note per compilazione	Rendiconto trim Importi in €	Prechiusura 2023 Importi in €
4.10.10.10.015.000.00.000	Finanziamento di parte corrente Territorio (FSR indistinto) [ASSI per ATS]	203,231,034						
4.10.10.10.095.000.00.000	Altri contributi da Regione per servizi socio-sanitari (ASSI)-(FSR indistinto)	32,000						
	Totale ricavi da F.S.R. dell'esercizio	203263034						
4.10.10.20.010.025.00.000	Contributi da Regione per servizi socio-sanitari (ASSI) - Altri contributi regionali extra fondo							
4.10.10.20.010.035.00.000	Contributi da Regione per servizi socio-sanitari (ASSI) -(extra fondo) Vincolati							
	Totale ricavi da Extra Fondo dell'esercizio	0						
4.10.12.10.013.000.00.000	Utilizzo fondi per quote inutilizzate finanziamento di parte corrente per servizi socio-sanitari (ASSI) da contributi esercizi precedenti da Regione - quota FSR indistinto	4,591,631						
4.10.12.10.025.000.00.000	Utilizzo fondi per quote inutilizzati per servizi socio sanitari (ASSI) di contributi esercizi precedenti da Regione (extra fondo)							
	Totale Utilizzi contributi es. precedenti	4591631						
	Entrate proprie					Indicare eventuali voci residuali di ricavo da specificare in nota integrativa descrittiva		
	Altri ricavi e proventi					Indicare eventuali voci residuali di ricavo da specificare in nota integrativa descrittiva		
	Sopravvenienze attive					Indicare eventuali voci residuali di ricavo da specificare in nota integrativa descrittiva		
A)	**TOTALE RICAVI**	207854665						
	COSTI:							
	Prestazioni soggette a budget:							
	Prestazioni residenziali a budget	127849837	127849837	0				
4.20.10.10.110.010.10.010 4.20.10.10.110.010.20.010 4.20.10.10.110.020.10.010 4.20.10.10.110.020.20.010 4.20.10.10.110.020.20.120	**R.S.A.**	104448202	104,448,202			acquisto di prestazioni socio sanitarie integrate da strutture ubicate nel proprio territorio: di cui da RSA pubbliche; acquisto di prestazioni socio sanitarie integrate da strutture ubicate in altre province della Regione: di cui da RSA pubbliche; acquisto di prestazioni socio sanitarie integrate da strutture ubicate nel proprio territorio: di cui da RSA private; acquisto di prestazioni socio sanitarie integrate da strutture ubicate in altre province della Regione: di cui da RSA private; Acquisto di prestazioni socio sanitarie integrate da RSA gestite da ASST ATS/ASST/Fondazioni della Regione		
4.20.10.10.110.010.30.010 4.20.10.10.110.020.30.010	**R.S.A. acquisti in mobilità passiva extraregionale**	80000	80,000			acquisto di prestazioni socio sanitarie integrate da strutture ubicate fuori Regione: di cui da RSA pubbliche; acquisto di prestazioni socio sanitarie integrate da strutture ubicate fuori Regione: di cui da RSA private		
4.20.10.10.110.010.10.060 4.20.10.10.110.010.20.060 4.20.10.10.110.020.10.060 4.20.10.10.110.020.20.060	**R.S.D.**	16982434	16,982,434			acquisto di prestazioni socio sanitarie integrate da strutture ubicate nel proprio territorio: di cui da R.S.D. pubbliche; acquisto di prestazioni socio sanitarie integrate da strutture ubicate in altre province della Regione: di cui da R.S.D. pubbliche; acquisto di prestazioni socio sanitarie integrate da strutture ubicate nel proprio territorio: di cui da R.S.D. private; acquisto di prestazioni socio sanitarie integrate da strutture ubicate in altre province della Regione: di cui da R.S.D. private;		
4.20.10.10.110.010.30.020 4.20.10.10.110.020.30.020	**R.S.D. acquisti in mobilità passiva extraregionale**	45000	45,000			acquisto di prestazioni socio sanitarie integrate da strutture ubicate fuori Regione: di cui da strutture per disabili pubbliche; acquisto di prestazioni socio sanitarie integrate da strutture ubicate fuori Regione: di cui da strutture per disabili private		
4.20.10.10.110.010.10.150 4.20.10.10.110.010.20.150 4.20.10.10.110.020.10.130 4.20.10.10.110.020.20.180	**Cure palliative residenziali da privati**	4629705	4,629,705			(Acquisto di prestazioni di Cure Palliative Residenziali da Strutture Pubbliche (non Intercompany) ubicate nel proprio territorio);(Acquisto di prestazioni di Cure Palliative Residenziali da Strutture Pubbliche (non Intercompany) ubicate in altre province della Regione); (Acquisto di prestazioni di Cure Palliative Residenziali da Strutture Private ubicate nel proprio territorio);(Acquisto di prestazioni di Cure Palliative Residenziali da Strutture Private ubicate in altre province della Regione)		
4.20.10.10.110.010.10.140 4.20.10.10.110.010.20.140	**Cure palliative residenziali da pubblico intercompany**	1664496	1,664,496			(Acquisto di prestazioni di Cure Palliative Residenziali verso Altre ATS della Regione (gestite da ASST));(Acquisto di prestazioni di Cure Palliative Residenziali verso ATS di appartenenza (gestite da ASST)) - inserire anche acquisti da IRCCS pubblici		
	Servizi diurni e C.S.S.	**12674062**	**12674062**	**0**				

BRISCA

4.20.10.10.110.010.10.080 4.20.10.10.110.010.20.080 4.20.10.10.110.020.10.080 4.20.10.10.110.020.20.080	C.D.D.	7712987	7,712,987			acquisto di prestazioni socio sanitarie integrate da strutture ubicate nel proprio territorio: di cui da Centri Diurni per persone Disabili (C.D.D.) pubblici; acquisto di prestazioni socio sanitarie integrate da strutture ubicate in altre province della Regione: di cui da Centri Diurni per persone Disabili (C.D.D.) pubblici; acquisto di prestazioni socio sanitarie integrate da strutture ubicate nel proprio territorio: di cui da Centri Diurni per persone Disabili (C.D.D.) privati; acquisto di prestazioni socio sanitarie integrate da strutture ubicate in altre province della Regione: di cui da Centri Diurni per persone Disabili (C.D.D.) privati		
4.20.10.10.110.010.10.050 4.20.10.10.110.010.20.050 4.20.10.10.110.020.10.050 4.20.10.10.110.020.20.050	C.D.I.	3373235	3,373,235			acquisto di prestazioni socio sanitarie integrate da strutture ubicate nel proprio territorio: di cui da C.D.I. pubblici; acquisto di prestazioni socio sanitarie integrate da strutture ubicate in altre province della Regione: di cui da C.D.I. pubblici; acquisto di prestazioni socio sanitarie integrate da strutture ubicate nel proprio territorio: di cui da C.D.I. privati; acquisto di prestazioni socio sanitarie integrate da strutture ubicate in altre province della Regione: di cui da C.D.I. privati		
4.20.10.10.110.010.10.090 4.20.10.10.110.010.20.090 4.20.10.10.110.020.10.090 4.20.10.10.110.020.20.090	C.S.S.	**1587840**	1,587,840			acquisto di prestazioni socio sanitarie integrate da strutture ubicate nel proprio territorio: di cui da Comunità alloggio Socio Sanitarie per persone con disabilità (C.S.S.) pubbliche; acquisto di prestazioni socio sanitarie integrate da strutture ubicate in altre province della Regione: di cui da Comunità alloggio Socio Sanitarie per persone con disabilità (C.S.S.) pubbliche; acquisto di prestazioni socio sanitarie integrate da strutture ubicate nel proprio territorio: di cui da Comunità alloggio Socio Sanitarie per persone con disabilità (C.S.S.) private; acquisto di prestazioni socio sanitarie integrate da strutture ubicate in altre province della Regione: di cui da Comunità alloggio Socio Sanitarie per persone con disabilità (C.S.S.) private		
4.20.10.10.110.010.40.020 4.20.10.10.110.010.40.030 4.20.10.10.110.020.40.010 4.20.10.10.110.020.40.020	**Assistenza Domiciliare Integrata (da privati)**	**10869901**	**10,869,901**			Acquisto di servizi di assistenza domiciliare integrata ADI) da privato); Acquisto di prestazioni di assistenza domiciliare integrata ADI) - voucher sociosanitario da pubblico;		
4.20.10.10.110.020.20.161 4.20.10.10.110.020.20.162	**Assistenza Domiciliare Integrata (da pubblico intercompany)**	**289414**	**289,414**			Acquisto di prestazioni di Assistenza domiciliare integrata ADI) gestiti da ASST verso ATS di appartenenza; Acquisto di prestazioni di Assistenza domiciliare integrata ADI) gestiti da ASST verso altre ATS della Regione		
4.20.10.10.110.010.10.130; 4.20.10.10.110.010.20.130; 4.20.10.10.110.010.20.130; 4.20.10.10.110.020.20.170	**Cure palliative domiciliari da privato**	**1186620**	**1,186,620**			Acquisto di prestazioni di Cure Palliative Domiciliari da Strutture Pubbliche (non Intercompany) ubicate nel proprio territorio; Acquisto di prestazioni di Cure Palliative Domiciliari da Strutture Pubbliche (non Intercompany) ubicate in altre province della Regione; Acquisto di prestazioni di Cure Palliative Domiciliari da Strutture Private ubicate nel proprio territorio; Acquisto di prestazioni di Cure Palliative Domiciliari da Strutture Private ubicate in altre province della Regione		
4.20.10.10.110.010.10.120 4.20.10.10.110.010.20.120	**Cure palliative domiciliari da pubblico intercompany**	**3673324**	**3,673,324**			Acquisto di prestazioni di Cure Palliative Domiciliari vs ATS di appartenza (gestiti da ASST); Acquisto di prestazioni di Cure Palliative Domiciliari verso Altre ATS (gestite da ASST); inserire anche acquisti da IRCCS pubblici		
	territoriale extraospedaliera/cure	**37241713**	**37241713**	**0**				
4.20.10.10.040.010.10.000 4.20.10.10.040.010.20.000 4.20.10.10.040.020.10.000 4.20.10.10.040.020.20.000	Ricoveri in servizi di riabilitazione lombardi	4622149	4,622,149			acquisto di prestazioni socio sanitarie integrate da strutture ubicate nel proprio territorio da I.D.R. extraosp. Art. 26 L.833/78 e da strutture di riabilitazione riclassificate ex Dgr n. 19883/2004 pubblici; acquisto di prestazioni socio sanitarie integrate da strutture ubicate in altre province della Regione da I.D.R. extraosp. Art. 26 L.833/78 e da strutture di riabilitazione riclassificate ex Dgr n. 19883/2004 pubblici; acquisto di prestazioni socio sanitarie integrate da strutture ubicate nel proprio territorio da I.D.R. extraosp. Art. 26 L.833/78 e da strutture di riabilitazione riclassificate ex Dgr n. 19883/2004 privati; acquisto di prestazioni socio sanitarie integrate da strutture ubicate in altre province della Regione da		
4.20.10.10.040.010.30.000 4.20.10.10.040.020.30.000	Ricoveri in servizi di riabilitazione extraregione	50000	50,000			acquisto di prestazioni socio sanitarie integrate da strutture ubicate fuori Regione da I.D.R. extraosp. Art.26 €.833/78 pubblici (non soggetto a compensazione); acquisto di prestazioni socio sanitarie integrate da strutture ubicate fuori Regione da I.D.R. extraosp. Art.26 L.833/78 privati		
4.20.10.10.110.010.10.110 4.20.10.10.110.010.20.110 4.20.10.10.110.020.10.110 4.20.10.10.110.020.20.110	Ricoveri in servizi di cure intermedie (inclusa assistenza postacuta)	32402042	32,402,042			acquisto di prestazioni socio sanitarie integrate da strutture ubicate nel proprio teritorio: di cui per cure intermedie pubbliche; acquisto di prestazioni socio sanitarie integrate da strutture ubicate in altre province della Regione: di cui per cure intermedie pubbliche; acquisto di prestazioni socio sanitarie integrate da strutture ubicate nel proprio teritorio: di cui per cure intermedie private; acquisto di prestazioni socio sanitarie integrate da strutture ubicate in altre province della Regione: di cui per cure intermedie private		
4.20.10.10.110.020.60.030 4.20.10.10.110.020.60.040	SRM	167522	167,522			Acquisto di prestazioni socio sanitarie integrate da strutture ubicate nel proprio teritorio: di cui per Servizio Residenziale Terapeutico Riabilitativo per Minori SRM privati; Acquisto di prestazioni socio sanitarie integrate da strutture ubicate in altre ATS: di cui per Servizio Residenziale Terapeutico Riabilitativo per Minori SRM privati		
	Servizi residenziali e semiresidenziali area dipendenze	**5039936**	**5039936**	**0**				
4.20.10.10.110.020.50.010 4.20.10.10.110.020.50.020	Ricoveri in comunità lombarde (compresi arresti domiciliari e affidati in prova), inclusa bassa intensità	4810953	4,810,953			acquisto di prestazioni per tossicodipendenti comunità terapeutiche private ubicate sul proprio territorio; acquisto di prestazioni per tossicodipendenti da comunità terapeutiche private ubicate in altre province della Regione		
4.20.10.10.110.020.50.030	Ricoveri extraregione (compresi arresti domiciliari e affidati in prova)	228983	228,983			acquisto di prestazioni per tossicodipendenti da comunità terapeutiche private ubicate fuori Regione		
4.20.10.10.110.020.60.010 4.20.10.10.110.020.60.020	**SMI (compresi stranieri STP e cittadini non lombardi)**	**410934**	**410,934**			acquisto di prestazioni da servizi multidisciplinari integrati (dipendenze) privati ubicati sul proprio territorio; acquisto di prestazioni da servizi multidisciplinari integrati (dipendenze) privati ubicati in altre province della Regione		
4.20.10.10.110.020.65.010 4.20.10.10.110.020.65.015 4.20.10.10.110.020.65.020	**consultori privati (compresi stranieri STP e cittadini non lombardi)**	**1119249**	**1,119,249**			acquisto di prestazioni socio sanitarie integrate da consultori familiari privati ubicati sul proprio territorio (prestazioni tariffate); Riconoscimento funzioni ai consultori familiari privati ubicati sul proprio territorio; acquisto di prestazioni socio sanitarie integrate da consultori familiari privati ubicati in altre province della Regione		

BOZZA

	TOTALE PRESTAZIONI SOGGETTE A BUDGET	200354990	200354990	0				
	Altri costi soggetti a budget (inclusi nel budget "altri costi")	457000	457000	0	0			
4.20.10.10.110.010.30.050 4.20.10.10.110.020.30.050	Acquisti di Cure Palliative Residenziali in mobilità passivaextraregionale	20000	20,000			Acquisto di prestazioni Cure Palliative Residenziali da Strutture Pubbliche ubicate Fuori Regioneubicate fuori Regione: di cui da Hospice privati; Acquisto di prestazioni Cure Palliative Residenziali da Strutture Private ubicate Fuori Regione		
4.20.10.10.110.010.20.130 4.20.10.10.110.020.30.040	Acquisti di Cure Palliative Domiciliari in mobilità passivaextraregionale	5000	5,000			Acquisto di prestazioni Cure Palliative Domiciliari da Strutture Private ubicate Fuori Regione;Acquisto di prestazioni Cure Palliative Domiciliari da Strutture Pubbliche ubicate Fuori Regione		
4.20.10.10.110.010.30.0604.20.10.1	Acquisto di prestazioni ADI da Strutture Pubbliche ubicate Fuori Regione Acquisto di prestazioni ADI da Strutture Private ubicate Fuori Regione	7000	7,000					
4.20.10.10.110.020.30.020	**Acquisto di prestazioni socio sanitarie integrate da strutture ubicate fuori Regione: di cui da strutture per disabili private - CDD**	15000	15,000					
4.20.10.10.110.020.30.020	Acquisto di prestazioni socio sanitarie integrate da strutture ubicate fuori Regione: di cui da strutture per disabili private - CSS	44000	44,000					
		0						
	Sopravvenienze passive	0						
	Costi per interventi specifici (specificare analiticamente)	0						
	Sentenze TAR	146000	146,000					
	Interventi di integrazione prestazioni socio sanitarie	220000	220,000					
	……	0						
	……	0						
	……	0						
	TOTALE Altri costi soggetti a budget (inclusi nel budget "altri costi")	457000	457000	0				
	Costi per prestazioni non soggette a budget (per utenza non tipica):	2261865	2261865	0		somma voci B58, B59, B60, B61		
4.20.10.10.110.010.10.010 4.20.10.10.110.010.20.010 4.20.10.10.110.020.10.010 4.20.10.10.110.020.20.010 4.20.10.10.110.020.20.120	R.S.A. utenza non tipica	2125580	2,125,580			acquisto di prestazioni socio sanitarie integrate da strutture ubicate nel proprio territorio: di cui da RSA pubbliche; acquisto di prestazioni socio sanitarie integrate da strutture ubicate in altre province della Regione: di cui da RSA pubbliche; acquisto di prestazioni socio sanitarie integrate da strutture ubicate nel proprio territorio: di cui da RSA private; acquisto di prestazioni socio sanitarie integrate da strutture ubicate in altre province della Regione: di cui da RSA private		
4.20.10.10.110.010.10.060 4.20.10.10.110.010.20.060 4.20.10.10.110.020.10.060 4.20.10.10.110.020.20.060	R.S.D. utenza non tipica	45509	45,509			acquisto di prestazioni socio sanitarie integrate da strutture ubicate nel proprio territorio: di cui da R.S.D. pubbliche; acquisto di prestazioni socio sanitarie integrate da strutture ubicate in altre province della Regione: di cui da R.S.D. pubbliche; acquisto di prestazioni socio sanitarie integrate da strutture ubicate nel proprio territorio: di cui da R.S.D. private; acquisto di prestazioni socio sanitarie integrate da strutture ubicate in altre province della Regione: di cui da R.S.D. private;		
4.20.10.10.110.010.10.080 4.20.10.10.110.010.20.080 4.20.10.10.110.020.10.080 4.20.10.10.110.020.20.080	C.D.D. utenza non tipica	0				acquisto di prestazioni socio sanitarie integrate da strutture ubicate nel proprio territorio: di cui da Centri Diurni per persone Disabili (C.D.D.) pubblici; acquisto di prestazioni socio sanitarie integrate da strutture ubicate in altre province della Regione: di cui da Centri Diurni per persone Disabili (C.D.D.) pubblici; acquisto di prestazioni socio sanitarie integrate da strutture ubicate nel proprio territorio: di cui da Centri Diurni per persone Disabili (C.D.D.) privati; acquisto di prestazioni socio sanitarie integrate da strutture ubicate in altre province della Regione: di cui da Centri Diurni per persone Disabili (C.D.D.) privati. Tra gli utilizzi indicare quote DGR 1746		
4.20.10.10.110.010.10.090 4.20.10.10.110.010.20.090 4.20.10.10.110.020.10.090 4.20.10.10.110.020.20.090	C.S.S. utenza non tipica	90776	90,776			acquisto di prestazioni socio sanitarie integrate da strutture ubicate nel proprio territorio: di cui da Comunità alloggio Socio Sanitarie per persone con disabilità (C.S.S.) pubbliche; acquisto di prestazioni socio sanitarie integrate da strutture ubicate in altre province della Regione: di cui da Comunità alloggio Socio Sanitarie per persone con disabilità (C.S.S.) pubbliche; acquisto di prestazioni socio sanitarie integrate da strutture ubicate nel proprio territorio: di cui da Comunità alloggio Socio Sanitarie per persone con disabilità (C.S.S.) private; acquisto di prestazioni socio sanitarie integrate da strutture ubicate in altre province della Regione: di cui da Comunità alloggio Socio Sanitarie per persone con disabilità (C.S.S.) private.Tra gli utilizzi indicare quote DGR 1746		
	Costi "Misure"	3861810	157179	3704631		somma voci B63, B64, B65, B66, B67, B68		

RIESAME

	MISURA Residenzialità leggera/assistita	465000		465,000		UdO che possono candidarsi: Case albergo; Comunità alloggio anziani; RSA; tipologie ex dd.gg.rr. 3239/2012 e 499/2013.		
	Residenzialità leggera per religiosi	0						
	MISURA Residenzialità minori con grave disabilità	0				UdO che possono candidarsi: RSD; CSS		
	MISURA RSA aperta	3157179	157,179	3,000,000		UdO che possono candidarsi: RSA		
	MISURA Comunità minori - minori vittime di abuso/violenza/maltrattamento	239631		239,631		UdO che possono candidarsi: Comunità Minori		
	Altri costi o interventi finanziati con contributi da F.S.R. di competenza dell'esercizio	32000	32000	0				
	Vaccinazioni ADI	32000	32,000					
		0						
		0						
	TOTALE COSTI UDO+MISURE+ALTRI COSTI	206967665	203263034	3704631				
	Attività finanziate con utilizzo di contributi da F.S.R. non utilizzati negli esercizi precedenti (sperimentazioni)	887000		887,000		Indicare il totale degli importi relativi all'utilizzo di contributi da F.S.R. non utilizzati negli esercizi precedenti (disaccantonamenti) appostati nel foglio Utilizz_NI-San		
	TOTALE COSTI A CARICO F.S.R.	**207854665**	**203263034**	**4591631**				
	Costi finanziati con contributi extra fondo di competenza dell'esercizio	0				Indicare il totale degli importi relativi all'utilizzo di contributi extra fondo di competenza dell'esercizio appostati nel foglio Vinc_NI-San		
	Costi finanziati con utilizzo di contributi extra fondo non utilizzati negli esercizi precedenti (disaccantonamenti)	0				Indicare il totale degli importi relativi all'utilizzo di contributi da F.S.R. non utilizzati negli esercizi precedenti (disaccantonamenti) appostati nel foglio Utilizz_NI-San		
	TOTALE COSTI NON A CARICO F.S.R. (EXTRAFONDO) DELL'ES ED ES PREC	**0**	**0**	**0**				
	Totale altri costi finanziati con entrate proprie e sopravvenienze attive							
	TOTALE COSTI	**207854665**	**203263034**	**4591631**				
	DIFFERENZA RICAVI/COSTI	0						

IL DIRETTORE SOCIO SANITARIO

……

fto ai sensi Dlgs……..

R.I.S.C.U.B.A.

PIANO DEGLI INVESTIMENTI ANNI 2023-2024-2025 (dati in €)

DESCRIZIONE INTERVENTO								COPERTURA FINANZIARIA				SPESE EFFETTUATE /PREVISTE				AVANZAMENTO INTERVENTO		CONTROLLO
A	B	C	D	E	F	G	H	I	L	M	N	O	P	Q	R	S	T	U
N.	TITOLO INTERVENTO	VOCI DI BILANCIO	RIF. PROGRAMM.	COMUNE	PRESIDIO	UO RESPONSABILE	COSTO INTERVENTO	FONTI REGIONALI	DESCRIZIONE FONTI REGIONALI	FINANZIAMENTI DA TERZI E PROVENTI STRAORDINARI	DESCRIZIONE FINANZIAMENTO DA TERZI E PROVENTI STRAORDINARI	SPESE EFFETTUATE FINO AL 31.12.2022	SPESE PREVISTE 2023	SPESE PREVISTE 2024	SPESE PREVISTE 2025 E ANNI SEGUENTI	% STATO AVANZAMENTO AL 31.12.2022	NOTE (max 250 caratteri)	CASELLA DI CONTROLLO
1	ACQUISTO MOBILI E ARREDI	A.II.5) Mobili e arredi		Mantova/Cremona	Mantova/Cremona	SC Gestione Acquisti (Provveditorato-Economato)	5,906	5,906	DGR XI/4386 -3/03/2021 "ALLEGATO 1 INDISTINTI" DECRETO ASSEGNAZIONE N.6031-6/05/2021				5,906					Ok
2	ACQUISTO ALTRI BENI	A.II.8) Altre immobilizzazione materiali		Mantova/Cremona	Mantova/Cremona	SC Gestione Acquisti (Provveditorato-Economato)	275			275	DECRETI ATS VAL PADANA N. 330 DEL 30/06/2020 "DESTINAZIONE PLUSVALENZA DA ALIENAZIONI" E N. 528 DEL 7/10/2021 "AGGIUDICAZIONE ASTA PUBBLICA PER LA VENDITA DI AUTOVETTURE DI PROPRIETA' DELL'ATS DELLA VAL PADANA - LOTTO UNICO" IMPORTI INTERAMENTE INCASSATI AL 31.12.2021		275					Ok
																		Ok
																		Ok
																		Ok
																		Ok
																		Ok
																		Ok
																		Ok
																		Ok
																		Ok
																		Ok
																		Ok
																		Ok
																		Ok
																		Ok
																		Ok
																		Ok
																		Ok
																		Ok
																		Ok
																		Ok
																		Ok
																		Ok
																		Ok
																		Ok
																		Ok

BOZZA

ok	ok	ok	ok	ok	ok	ok	ok	ok	ok	ok	ok	ok	ok	ok	ok	ok	ok	ok	ok	ok	ok	ok	ok	ok	ok

ok	ok	ok	ok	ok	ok	ok	ok	ok	ok	ok	ok	ok	ok	ok	ok	ok	ok	ok	ok	ok	ok	ok	ok	ok	ok

																		Ok
																		Ok
																		Ok

Sistema Socio Sanitario
Regione Lombardia
ATS Val Padana

PIANO INVESTIMENTI 2023-2024-2025

Relazione illustrativa

Agenzia di Tutela della Salute
della Val Padana
Codice azienda:
327

Regione Lombardia

RL S.C.R.I.B.A.

Sistema Socio Sanitario
Regione Lombardia
ATS Val Padana

Nel corso dell'esercizio 2022, come previsto dal Piano degli Investimenti 2022/2024, sono stati effettuati gli interventi finanziati con:

- Il residuo dei proventi straordinari dell'ATS della Val Padana relativi a plusvalenze da alienazioni, per un totale di € 188.833, di cui al decreto 330 del 30/06/2020 (interamente incassati al 31/12/2020): si è completato l'intervento di adeguamento tecnico dei centralini telefonici relativo alla sede di Cremona per € 139.360, e si è provveduto alla sostituzione di impianti obsoleti e all'acquisto di altri beni materiali al fine di garantire l'adeguamento strutturale e tecnologico per complessivi € 49.473;
- I proventi straordinari dell'ATS della Val Padana relativi a plusvalenze da alienazioni di cui al decreto n. 528 del 7/10/2021(interamente incassati al 31/12/2021): si è provveduto all'acquisto di attrezzature sanitarie e tecnico economali per complessivi € 14.468;
- D.G.R. XI/4386/2021: si è provveduto alla sostituzione nelle sedi dell'Agenzia dei rilevatori presenze integrati con misurazione della temperatura/verifica certificati green pass per € 23.058 e all'acquisto di nuovi beni e arredi per complessivi € 31.620, il cui monitoraggio dell'utilizzo del contributo nell'anno 2022 pari a € 54.678 viene conservato agli atti per eventuali verifiche da parte degli organi e amministrazioni competenti;

Il Piano Investimenti 2023-2024-2025 prevede gli interventi finanziati dalla D.G.R. XI/4386/2021, e l'utilizzo dei proventi straordinari dell'ATS della Val Padana relativi a plusvalenze da alienazioni di cui ai decreti nr. 330/2020 e nr. 528/2021 (interamente incassati rispettivamente al 31/12/2020 e al 31/12/2021).

Si evidenzia che i finanziamenti verranno utilizzati come segue (dati in €):

- con la somma residua di cui alla D.G.R. XI/4386/2021 pari ad € 5.906 si provvederà all'acquisto di nuovi arredi; con il residuo dei proventi straordinari dell'ATS della Val Padana relativi a plusvalenze da alienazioni si provvederà all'acquisto di altri beni materiali per complessivi € 275.

Tabella riassuntiva (importi in €):

Descrizione dell'intervento	*Importo assegnazione*	*Importo utilizzato al 31.12.2022*	*Importo (da utilizzare nel 2023 (Iva Inclusa)*
DGR XI/4386/2021 Acquisto nuovi arredi	€ 100.000	€ 94.094	€ 5.906
PROVENTI STRAORDINARI - PLUSVALENZE DA ALIENAZIONI DECRETO N. 330/2020 Acquisto altri beni materiali	€ 215.931	€ 215.853	€ 78
PROVENTI STRAORDINARI - PLUSVALENZE DA ALIENAZIONI DECRETO N. 528/2021 Acquisto altri beni materiali	€ 14.665	€ 14.468	€ 197
TOTALE	**€ 330.596**	**€ 324.415**	**€ 6.181**

RL S.C.R.I.B.A.

Di seguito si riportano:

- Dichiarazione di coerenza del Piano degli Investimenti 2023;
- Decreto n. 213 del 31/3/2022 avente ad oggetto "APPROVAZIONE PROGRAMMA TRIENNALE DEI LAVORI PUBBLICI AI SENSI DELL'ART. 21 DEL D.LGS. N. 50/2016 E DEL D.M. DEL MINISTERO DELLE INFRASTRUTTURE E DEI TRASPORTI DEL 24 OTTOBRE 2014 – TRIENNIO 2022-2024;
- Decreto n. 193 del 24/3/2022 avente ad oggetto "APPROVAZIONE PROGRAMMA BIENNALE DEGLI ACQUISTI DI BENI E SERVIZI DI IMPORTO UNITARIO PARI O SUPERIORE A 40.000 EURO AI SENSI DELL'ART. 21 DEL D.LGS. N. 50/2016 E DEL D.M. DEL MINISTERO DELLE INFRASTRUTTURE E DEI TRASPORTI DEL 24 OTTOBRE 2014 – BIENNIO 2022-2023";
- Decreto n. 639 del 28/10/2022 avente ad oggetto "AGGIORNAMENTO PROGRAMMA BIENNALE DEGLI ACQUISTI DI BENI E SERVIZI DI IMPORTO UNITARIO PARI O SUPERIORE A 40.000 EURO AI SENSI DELL'ART. 21 DEL D.LGS. N. 50/2016 E DEL D.M. DEL MINISTERO DELLE INFRASTRUTTURE E DEI TRASPORTI DEL 24 OTTOBRE 2014 – BIENNIO 2022-2023";

RLS.C.R.I.B.A.

Sistema Socio Sanitario
Regione Lombardia
ATS Val Padana

DICHIARAZIONE DI COERENZA DEL PIANO INVESTIMENTI 2023

Con la presente, in merito al Piano Investimenti 2023 allegato al Bilancio Economico Preventivo 2023 dell'ATS della Val Padana, si dichiara che:

- Il Piano Investimenti 2023 è coerente con la Programmazione Sanitaria Regionale, con il Programma triennale dei Lavori Pubblici e con il programma biennale degli acquisti di cui al D.lgs. n. 50/2016 e s.m.i..
- Il Piano Investimenti 2023 è coerente con le schede di monitoraggio previste dalla normativa regionale e nazionale, le schede di rendicontazione previste dagli atti regionali e dagli strumenti di monitoraggio a disposizione delle aziende.
- Vi è coerenza tra i dati del prospetto sinottico del Piano Investimenti e le fonti disponibili a bilancio correlate.
- Vi è coerenza tra le spese previste nel Piano Investimenti ed il valore dei crediti verso Regione, ed è garantito l'impegno al rispetto dei tempi di rendicontazione per lo smobilizzo dei crediti verso l'amministrazione regionale.
- Sono garantite le procedure per la gestione contabile dei cespiti e dei contributi in conto capitale destinati ad investimenti, in applicazione delle procedure del PAC.
- E' garantito l'impegno all'aggiornamento del valore dei cespiti in coerenza con la conclusione e il collaudo degli interventi.

Mantova, 13/02/2023

Firmato ai sensi del D.Lgs. 39/93
Il Direttore dell'SC Gestione Acquisti (Provveditorato-Economato)
Dr.ssa Pierina Ghilardi

Firmato ai sensi del D.Lgs. 39/93
Il Dirigente dell'SS Gestione Tecnico Patrimoniale
Dr. Andrea Gallio

Firmato ai sensi del D.Lgs. 39/93
Il Direttore Generale
Dr. Salvatore Mannino

RL S.C.R.I.B.A.

Sistema Socio Sanitario
Regione Lombardia
ATS Val Padana

Cl.: 1.1.02

DECRETO n. 213 del 31/03/2022

OGGETTO: APPROVAZIONE PROGRAMMA TRIENNALE DEI LAVORI PUBBLICI AI SENSI DELL'ART. 21 DEL D.LGS. N° 50/2016 E DEL D.M. DEL MINISTERO DELLE INFRASTRUTTURE E DEI TRASPORTI DEL 24 OTTOBRE 2014 TRIENNIO 2022-2024

Il DIRETTORE GENERALE F.F. Dott.ssa Silvana Cirincione

Acquisito il parere favorevole del
DIRETTORE AMMINISTRATIVO Dott. Alessandro Cominelli

Acquisito il parere favorevole del
DIRETTORE SOCIOSANITARIO Dott.ssa Carolina Maffezzoni

Responsabile del procedimento: ing. Andrea Gallio

R.L. S.C.R.I.B.A.

IL DIRETTORE GENERALE F.F.

Richiamati:

- l'art. 21 del D.Lgs. 50/2016 ad oggetto: Programma delle acquisizioni delle stazioni appaltanti che prevede:
  - che per le attività di realizzazione dei lavori disciplinati dalla legge medesima, purché di importo singolo superiore a 100.000,00 euro, gli enti pubblici siano tenuti, preventivamente, a predisporre ed approvare, nell'esercizio delle loro autonome competenze, un programma triennale ed i suoi aggiornamenti annuali unitamente all' elenco dei lavori da realizzare nell'anno stesso;
  - che l'inclusione di un lavoro nell'elenco annuale è subordinata alla previa approvazione di fattibilità tecnica ed economica, salvo che per i lavori di manutenzione per i quali è sufficiente l'indicazione degli interventi accompagnato da una stima sommaria dei costi;
  - che nel programma triennale devono inoltre essere indicati i beni immobili pubblici che possono essere oggetto di diretta alienazione quale totale o parziale sostituzione delle somme di denaro costituenti il corrispettivo dell'appalto, previo esperimento di una gara;
  - che un lavoro non inserito nell'elenco annuale possa essere realizzato solo sulla base di un autonomo piano finanziario che non utilizzi risorse già previste tra i mezzi finanziari dell'Amministrazione al momento della formazione dell'elenco, fatta eccezione per le risorse resesi disponibili a seguito di ribassi d'asta o di economie;
  - che l'elenco annuale predisposto dall'Amministrazione aggiudicatrice deve essere approvato unitamente al bilancio preventivo, di cui costituisce parte integrante e deve contenere indicazione dei mezzi finanziari stanziati sullo stato di previsione o sul proprio bilancio, ovvero disponibili in base ai contribuiti o risorse dello Stato, delle Regioni a statuto ordinario o di altri Enti Pubblici, già stanziati nei rispettivi stati di previsione o bilanci;
- il Decreto n. 169 del 30/03/2021 avente a oggetto Approvazione Programma Triennale dei Lavori Pubblici e relativo elenco annuale ai sensi dell'art. 21 del d.lgs. n° 50/2016 e del D.M. del Ministero delle Infrastrutture e dei Trasporti del 24 ottobre 2014 triennio 2021-2023;

Premesso che con decreto 16 gennaio 2018 n. 14 del Ministero Infrastrutture e trasporti, di concerto con il Ministero dell'economia e delle finanze (pubblicato sulla G.U. n. 57 del 09/03/2018), sono state definite le modalità di aggiornamento dei programmi nonché gli schemi tipo e le informazioni minime che essi devono contenere che si applicano dalla programmazione 2022/2024;

Dato atto che ai sensi della normativa soprarichiamata:

- il programma triennale dei lavori pubblici e i relativi aggiornamenti annuali contengono i lavori di importo singolo superiore a 100.000,00 euro;
- l'Osservatorio regionale dei contratti pubblici, in adesione ai disposti di cui all'art. 3, comma 3, e all'art. 6, comma 3, del DM MIT 14/2018, ha predisposto il supporto informatico per la compilazione degli schemi-tipo definiti dal Ministero delle Infrastrutture per la redazione del Programma biennale di servizi e forniture 2022-2024;
- il programma triennale dei lavori pubblici e i relativi aggiornamenti annuali nonché il decreto di approvazione devono essere pubblicati sul sito dell'ATS, sul sito informatico del Ministero delle infrastrutture e dei trasporti e dell'Osservatorio dei contratti pubblici relativi a lavori, servizi e forniture presso l'Autorità nazionale anticorruzione anche tramite i sistemi informatizzati delle Regioni;

Dato atto che il RUP in materia di lavori, Ing. Andrea Gallio:

- ha predisposto il programma triennale (anni 2022/2024) dei lavori di importo unitario stimato pari o superiore a 100.000,00 IVA esclusa;
- ha provveduto ad inserire i dati relativi alle procedure di acquisto nell'apposito applicativo informatico predisposto dall'Osservatorio Regionale contratti pubblici;

Considerato che l'obbligo di pubblicità sul sito informatico del Ministero delle infrastrutture e dei trasporti e dell'Osservatorio presso l'ANAC devono intendersi assolti con l'inserimento dei dati e la successiva trasmissione del programma triennale a mezzo dell'apposito applicativo informatico predisposto dall'Osservatorio Regionale contratti pubblici;

PROGRIBA

Viste le attestazioni dell'Ing. Andrea Gallio in qualità di Responsabile del procedimento amministrativo e della dott.ssa Pierina Ghilardi in qualità di Direttore dell'UOC Approvvigionamenti e Tecnico Patrimoniale in ordine alla regolarità tecnica e alla legittimità del presente atto;

Dato atto che con decreto n. 1 del 2/1/2020 il Direttore Sanitario dott.ssa Silvana Cirincione è stata individuata quale sostituto del Direttore Generale in caso di assenza o impedimento di quest'ultimo, ai sensi dell'art. 3 comma 6 del D.Lgs. 502/92, e che quindi il suo parere è assorbito dalla funzione superiore esercitata;

Acquisiti i pareri favorevoli del Direttore Amministrativo e Sociosanitario;

D E C R E T A

1) di approvare il programma triennale dei lavori per il triennio 2022 □2023 □2024, allegato al presente decreto quale parte integrante e sostanziale;

2) di pubblicare il programma triennale in argomento ed il presente decreto di approvazione, sul sito dell'ATS della Val Padana □ amministrazione trasparente □ opere pubbliche □ atti di programmazione delle opere pubbliche;

3) di dare atto che l'obbligo di pubblicità sul sito informatico del Ministero delle infrastrutture e dei trasporti e sul sito dell'Osservatorio presso l'ANAC deve intendersi assolto con l'inserimento dei dati e la successiva trasmissione del programma triennale a mezzo dell'apposito applicativo informatico predisposto dall'Osservatorio Regionale contratti pubblici;

4) di disporre, a cura dell'UOC Affari Generali, Legali e Istituzionali la pubblicazione all'Albo on-line ai sensi dell'art. 32 della L. n. 69/2009 e nel rispetto del Regolamento UE 679/2016.

Firmato digitalmente
Dott.ssa Silvana Cirincione

RLS.C.R.I.B.A.

ALLEGATO I - SCHEDA A : PROGRAMMA TRIENNALE DELLE OPERE PUBBLICHE 2022/2024 DELL'AMMINISTRAZIONE AGENZIA DI TUTELA DELLA SALUTE DELLA VAL PADANA

QUADRO DELLE RISORSE NECESSARIE ALLA REALIZZAZIONE DEL PROGRAMMA

TIPOLOGIA RISORSE	Arco temporale di validità del programma			
	Disponibilità finanziaria (1)			Importo Totale (2)
	Primo anno	Secondo anno	Terzo anno	
RISORSE DERIVANTI DA ENTRATE AVENTI DESTINAZIONE VINCOLATA PER LEGGE	0,00	0,00	0,00	0,00
RISORSE DERIVANTI DA ENTRATE ACQUISITE MEDIANTE CONTRAZIONE DI MUTUO	0,00	0,00	0,00	0,00
RISORSE ACQUISITE MEDIANTE APPORTI DI CAPITALI PRIVATI	0,00	0,00	0,00	0,00
STANZIAMENTI DI BILANCIO	0,00	0,00	0,00	0,00
FINANZIAMENTI ACQUISIBILI AI SENSI DELL'ARTICOLO 3 DEL DECRETO-LEGGE 31 OTTOBRE 1990, N.310, CONVERTITO CON MODIFICAZIONI DALLA LEGGE 22 DICEMBRE 1990, N.403	0,00	0,00	0,00	0,00
RISORSE DERIVANTI DA TRASFERIMENTO DI IMMOBILI	0,00	0,00	0,00	0,00
ALTRA TIPOLOGIA	0,00	0,00	0,00	0,00
Totale	0,00	0,00	0,00	0,00

L'amministrazione non ha interventi da pubblicare per l'anno

Il referente del programma
GALLIO ANDREA

RL S.C.R.I.B.A.

Note:
(1) La disponibilità finanziaria di ciascuna annualità è calcolata come somma delle informazioni elementari relative ai costi annuali di ciascun intervento di cui alla scheda D.
(2) L'importo totale delle risorse necessarie alla realizzazione del programma triennale è calcolato come somma delle tre annualità

ALLEGATO I - SCHEDA B : PROGRAMMA TRIENNALE DELLE OPERE PUBBLICHE 2022/2024 DELL'AMMINISTRAZIONE AGENZIA DI TUTELA DELLA SALUTE DELLA VAL PADANA

ELENCO DELLE OPERE INCOMPIUTE

CUP (1)	Descrizione Opera	Determinazioni dell' amministrazione (Tabella B.1)	Ambito di interesse dell'opera (Tabella B.2)	Anno ultimo quadro economico approvato	Importo complessivo dell'intervento (2)	Importo complessivo lavori (2)	Oneri necessari per l'ultimazione dei lavori	Importo ultimo SAL	Percentuale avanzamento lavori (3)	Causa per la quale l'opera è incompiuta (Tabella B.3)	L'opera è attualmente fruibile parzialmente dalla collettività?	Stato di realizzazione ex comma 2 art.1 DM 42/2013 (Tabella B.4)	Possibile utilizzo ridimensionato dell'Opera	Destinazione d'uso (Tabella B.5)	Cessione a titolo di corrispettivo per la realizzazione di altra opera pubblica ai sensi dell'articolo 191 del Codice (4)	Vendita ovvero demolizione (4)	Oneri per la rinaturalizzazione, riqualificazione ed eventuale bonifica del sito in caso di demolizione	Parte di infrastruttura di rete

Il referente del programma
GALLIO ANDREA

Note:
(1) Indica il CUP del progetto di investimento nel quale l'opera incompiuta rientra: è obbligatorio per tutti i progetti avviati dal 1 gennaio 2003.
(2) Importo riferito all'ultimo quadro economico approvato.
(3) Percentuale di avanzamento dei lavori rispetto all'ultimo progetto approvato.
(4) In caso di cessione a titolo di corrispettivo o di vendita l'immobile deve essere riportato nell'elenco di cui alla scheda C ; in caso di demolizione l'intervento deve essere riportato fra gli interventi del programma di cui alla scheda D.

Tabella B.1
a) è stata dichiarata l'insussistenza dell'interesse pubblico al completamento ed alla fruibilità dell'opera
b) si intende riprendere l'esecuzione dell'opera per il cui completamento non sono necessari finanziamenti aggiuntivi
c) si intende riprendere l'esecuzione dell'opera avendo già reperito i necessari finanziamenti aggiuntivi
d) si intende riprendere l'esecuzione dell'opera una volta reperiti i necessari finanziamenti aggiuntivi

Tabella B.2
a) nazionale
b) regionale

Tabella B.3
a) mancanza di fondi
b1) cause tecniche: protrarsi di circostanze speciali che hanno determinato la sospensione dei lavori e/o l'esigenza di una variante progettuale
b2) cause tecniche: presenza di contenzioso
c) sopravvenute nuove norme tecniche o disposizioni di legge
d) fallimento, liquidazione coatta e concordato preventivo dell'impresa appaltatrice, risoluzione del contratto, o recesso dal contratto ai sensi delle vigenti disposizioni in materia di antimafia
e) mancato interesse al completamento da parte della stazione appaltante, dell'ente aggiudicatore o di altro soggetto aggiudicatore

Tabella B.4
a) i lavori di realizzazione, avviati, risultano interrotti oltre il termine contrattualmente previsto per l'ultimazione (Art. 1 c2, lettera a), DM 42/2013)
b) i lavori di realizzazione, avviati, risultano interrotti oltre il termine contrattualmente previsto per l'ultimazione non sussistendo allo stato, le condizioni di riavvio degli stessi. (Art. 1 c2, lettera b), DM 42/2013)
c) i lavori di realizzazione, ultimati, non sono stati collaudati nel termine previsto in quanto l'opera non risulta rispondente a tutti i requisiti previsti dal capitolato e dal relativo progetto esecutivo come accertato nel corso delle operazioni di collaudo. (Art. 1 c2, lettera c), DM 42/2013)

Tabella B.5
a) prevista in progetto
b) diversa da quella prevista in progetto

RL S.C.R.I.B.A.

ALLEGATO I - SCHEDA C : PROGRAMMA TRIENNALE DELLE OPERE PUBBLICHE 2022/2024 DELL'AMMINISTRAZIONE AGENZIA DI TUTELA DELLA SALUTE DELLA VAL PADANA

ELENCO DEGLI IMMOBILI DISPONIBILI

Codice univoco immobile (1)	Riferimento CUI intervento (2)	Riferimento CUP Opera Incompiuta (3)	Descrizione immobile	Codice Istat			Localizzazione - CODICE NUTS	Cessione o trasferimento immobile a titolo corrispettivo ex art.21 comma 5 e art.191 comma 1 (Tabella C.1)	Concessi in diritto di godimento, a titolo di contributo ex articolo 21 comma 5 (Tabella C.2)	Alienati per il finanziamento e la realizzazione di opere pubbliche ex art.3 DL 310/1990 s.m.i.	Già incluso in programma di dismissione di cui art.27 DL 201/2011, convertito dalla L. 214/2011 (Tabella C.3)	Tipo disponibilità se immobile derivante da Opera Incompiuta di cui si è dichiarata l'insussistenza dell'interesse (Tabella C.4)	Valore Stimato (4)				
				Reg	Prov	Com							Primo anno	Secondo anno	Terzo anno	Annualità successive	Totale

Il referente del programma
GALLIO ANDREA

Note:
(1) Codice obbligatorio: "I" + numero immobile = cf amministrazione + prima annualità del primo programma nel quale l'immobile è stato inserito + progressivo di 5 cifre
(2) Riportare il codice CUI dell'intervento (nel caso in cui il CUP non sia previsto obbligatoriamente) al quale la cessione dell'immobile è associata; non indicare alcun codice nel caso in cui si proponga la semplice alienazione o cessione di opera incompiuta non connessa alla realizzazione di un intervento
(3) Se derivante da opera incompiuta riportare il relativo codice CUP
(4) Riportare l'ammontare con il quale l'immobile contribuirà a finanziare l'intervento, ovvero Il valore dell'immobile da trasferire (qualora parziale, quello relativo alla quota parte oggetto di cessione o trasferimento) o il valore del titolo di godimento oggetto di cessione.

Tabella C.1
1.no
2.parziale
3.totale

Tabella C.2
1. no
2. si, cessione
3. si, in diritto di godimento, a titolo di contributo, la cui utilizzazione sia strumentale
e tecnicamente connessa all'opera da affidare in concessione

Tabella C.3
1. no
2. si, come valorizzazione
3. si, come alienazione

Tabella C.4
1. cessione della titolarità dell'opera ad altro ente pubblico
2. cessione della titolarità dell'opera a soggetto esercente una funzione pubblica
3. vendita al mercato privato
4. disponibilità come fonte di finanziamento per la realizzazione di un intervento ai sensi del comma 5 art.21

RL S.C.R.L.B.A.

ALLEGATO I - SCHEDA D : PROGRAMMA TRIENNALE DELLE OPERE PUBBLICHE 2022/2024 DELL'AMMINISTRAZIONE AGENZIA DI TUTELA DELLA SALUTE DELLA VAL PADANA

ELENCO DEGLI INTERVENTI DEL PROGRAMMA

Codice Unico Intervento - CUI (1)	Cod. Int. Amm.ne (2)	Codice CUP (3	Annualità nella quale si prevede di dare avvio alla procedura di affidamento	Responsabile del procedimento (4)	Lotto funzionale (5)	Lavoro complesso (6)	Codice Istat			Localizzazione - codice NUTS	Tipologia	Settore e sottosettore intervento	Descrizione dell'intervento	Livello di priorità (7) (Tabella D.3)	STIMA DEI COSTI DELL'INTERVENTO (8)									Intervento aggiunto o variato a seguito di modifica programma (12) (Tabella D.5) a seguito di modifica programma (12) (Tabella D.5)
							Reg	Prov	Com						Primo anno	Secondo anno	Terzo anno	Costi su annualità successive	Importo complessivo (9)	Valore degli eventuali immobili di cui alla scheda C collegati all'intervento (10)	Scadenza temporale ultima per l'utilizzo dell'eventuale finanziamento derivante da contrazione di mutuo	Apporto di capitale		
																						Importo	Tipologia (Tabella D.4)	

Il referente del programma
GALLIO ANDREA

Note:
(1) Numero intervento = "I" + cf amministrazione + prima annualità del primo programma nel quale l'intervento è stato inserito + progressivo di 5 cifre della prima annualità del primo proramma
(2) Numero interno liberamente indicato dall'amministrazione in base a proprio sistema di codifica
(3) Indica il CUP (cfr. articolo 3 comma 5)
(4) Riportare nome e cognome del responsabile del procedimento
(5) Indica se lotto funzionale secondo la definizione di cui all'art.3 comma 1 lettera qq) del D.Lgs.50/2016
(6) Indica se lavoro complesso secondo la definizione di cui all'art.3 comma 1 lettera oo) del D.Lgs.50/2016
(7) Indica il livello di priorità di cui all'articolo 3 commi 11 e 12
(8) Ai sensi dell'art.4 comma 6, in caso di demolizione di opera incompiuta l'importo comprende gli oneri per lo smantellamento dell'opera e per la rinaturalizzazione, riqualificazione ed eventuale bonifica del sito.
(9) Importo complessivo ai sensi dell'articolo 3, comma 6, ivi incluse le spese eventualmente già sostenute e con competenza di bilancio antecedente alla prima annualità
(10) Riportare il valore dell'eventuale immobile trasferito di cui al corrispondente immobile indicato nella scheda C
(11) Riportare l'importo del del capitale privato come quota parte del costo totale
(12) Indica se l'intervento è stato aggiunto o è stato modificato a seguito di modifica in corso d'anno ai sensi dell'art.5 commi 8 e 10. Tale campo, come la relativa nota e tabella, compaiono solo in caso di modifica del programma

Tabella D.1
Cfr. Classificazione Sistema CUP: codice tipologia intervento per natura intervento 03= realizzazione di lavori pubblici (opere e impiantistica)

Tabella D.2
Cfr. Classificazione Sistema CUP: codice settore e sottosettore intervento

Tabella D.3
1. priorità massima
2. priorità media
3. priorità minima

Tabella D.4
1. finanza di progetto
2. concessione di costruzione e gestione
3. sponsorizzazione
4. società partecipate o di scopo
5. locazione finananziaria
6. contratto di disponibilità
9. altro

Tabella D.5
1. modifica ex art.5 comma 9 lettera b)
2. modifica ex art.5 comma 9 lettera c)
3. modifica ex art.5 comma 9 lettera d)
4. modifica ex art.5 comma 9 lettera e)
5. modifica ex art.5 comma 11

RL S.C.R.I.B.A.

ALLEGATO I - SCHEDA E : PROGRAMMA TRIENNALE DELLE OPERE PUBBLICHE 2022/2024 DELL'AMMINISTRAZIONE AGENZIA DI TUTELA DELLA SALUTE DELLA VAL PADANA

INTERVENTI RICOMPRESI NELL'ELENCO ANNUALE

Codice Unico Intervento - CUI	CUP	Descrizione dell'intervento	Responsabile del procedimento	Importo annualità	Importo intervento	Finalità (Tabella E.1)	Livello di priorità	Conformità Urbanistica	Verifica vincoli ambientali	Livello di progettazione (Tabella E.2)	CENTRALE DI COMMITTENZA O SOGGETTO AGGREGATORE AL QUALE SI INTENDE DELEGARE LA PROCEDURA DI AFFIDAMENTO		Intervento aggiunto o variato a seguito di modifica programma (*)
											codice AUSA	denominazione	

Il referente del programma
GALLIO ANDREA

(*) Tale campo compare solo in caso di modifica del programma

Tabella E.1
ADN - Adeguamento normativo
AMB - Qualità ambientale
COP - Completamento Opera Incompiuta
CPA - Conservazione del patrimonio
MIS - Miglioramento e incremento di servizio
URB - Qualità urbana
VAB - Valorizzazione beni vincolati
DEM - Demolizione Opera Incompiuta
DEOP - Demolizione opere preesistenti e non più utilizzabili

Tabella E.2
1. progetto di fattibilit tecnico - economica: "documento di fattibilit delle alternative progettuali".
2. progetto di fattibilit tecnico - economica: "documento finale"
3. progetto definitivo
4. progetto esecutivo

RL S.C.R.I.B.A.

ALLEGATO I - SCHEDA F : PROGRAMMA TRIENNALE DELLE OPERE PUBBLICHE 2022/2024 DELL'AMMINISTRAZIONE AGENZIA DI TUTELA DELLA SALUTE DELLA VAL PADANA

ELENCO DEGLI INTERVENTI PRESENTI NELL'ELENCO ANNUALE DEL PRECEDENTE PROGRAMMA TRIENNALE E NON RIPROPOSTI E NON AVVIATI

Codice Unico Intervento - CUI	CUP	Descrizione dell'intervento	Importo intervento	Livello di priorità	Motivo per il quale l'intervento non è riproposto (1)
L02481970206202100001	G67H21000590002	LAVORI DI ADEGUAMENTO DELLA PALAZZINA 1A	150.000,00	PRIORITA MASSIMA	INTERVENTO NON PIÙ DI INTERESSE IN QUANTO LA CONTINUITA' ASSISTENZIALE TRANSITA ALLE ASST NELLE CASE DI COMUNITA'

Il referente del programma
GALLIO ANDREA

Note:
(1) breve descrizione dei motivi

RL S.C.R.I.B.A.

Sistema Socio Sanitario
Regione Lombardia
ATS Val Padana

Cl.: 1.1.02

DECRETO n. 193 del 24/03/2022

OGGETTO: APPROVAZIONE PROGRAMMA BIENNALE DEGLI ACQUISTI DI BENI E SERVIZI DI IMPORTO UNITARIO PARI O SUPERIORE A 40.000,00 EURO AI SENSI DELL'ART. 21 DEL D.LGS. N. 50/2016 E DEL D.M. DEL MINISTERO DELLE INFRASTRUTTURE E DEI TRASPORTI DEL 24 OTTOBRE 2014 □ BIENNIO 2022/2023

Il DIRETTORE GENERALE □ Dott. Salvatore Mannino

Acquisito il parere favorevole del
DIRETTORE AMMINISTRATIVO Dott. Alessandro Cominelli

Acquisito il parere favorevole del
DIRETTORE SANITARIO Dott.ssa Silvana Cirincione

Acquisito il parere favorevole del
DIRETTORE SOCIOSANITARIO Dott.ssa Carolina Maffezzoni

Responsabile del procedimento: PIERINA GHILARDI

R.L.S.C.R.I.B.A.

IL DIRETTORE GENERALE

Richiamati:

- l'art. 21 del D.Lgs. n. 50/2016 ad oggetto: Programma delle acquisizioni delle stazioni appaltanti il quale dispone che le amministrazioni aggiudicatrici debbano adottare il programma biennale degli acquisti di beni e servizi di importo unitario pari o superiore a 40.000,00, nonché i relativi aggiornamenti annuali;
- il decreto ATS n. 168 del 30/03/2021 ad oggetto Approvazione programmazione biennale degli acquisti di beni e servizi di importo unitario superiore ad euro 40.000,00 biennio 2021/2022;
- il decreto ATS n. 570 del 28/10/2021 ad oggetto Approvazione programmazione biennale degli acquisti di beni e servizi di importo unitario superiore a 1 milione di euro per il biennio 2022/2023;

Premesso che con decreto 16 gennaio 2018 n. 14 del Ministero Infrastrutture e trasporti, di concerto con il Ministero dell'economia e delle finanze (pubblicato sulla G.U. n. 57 del 09/03/2018), sono state definite le modalità di aggiornamento dei programmi nonché gli schemi tipo e le informazioni minime che essi devono contenere che si applicano dalla programmazione 2019/2020;

Dato atto che ai sensi della normativa soprarichiamata:

- il programma biennale di forniture e servizi e i relativi aggiornamenti annuali contengono gli acquisti di beni e servizi di importo unitario stimato pari o superiore ad 40.000,00 IVA esclusa;
- l'Osservatorio regionale dei contratti pubblici, in adesione ai disposti di cui all'art. 3, comma 3, e all'art. 6, comma 3, del DM MIT 14/2018, ha predisposto il supporto informatico per la compilazione degli schemi-tipo definiti dal Ministero delle Infrastrutture per la redazione del Programma biennale di servizi e forniture 2020-2021;
- il programma biennale e i relativi aggiornamenti annuali nonché il decreto di approvazione devono essere pubblicati sul sito dell'ATS, sul sito informatico del Ministero delle infrastrutture e dei trasporti e dell'Osservatorio dei contratti pubblici relativi a lavori, servizi e forniture presso l'Autorità nazionale anticorruzione anche tramite i sistemi informatizzati delle Regioni;

Dato atto che il RUP in materia di beni e servizi, dott.ssa Pierina Ghilardi:

- ha predisposto la programmazione biennale (anni 2022/2023) degli acquisti di beni e servizi di importo unitario stimato pari o superiore a 40.000,00 IVA esclusa;
- ha provveduto ad inserire i dati relativi alle procedure di acquisto nell'apposito applicativo informatico predisposto dall'Osservatorio Regionale contratti pubblici;

Considerato che l'obbligo di pubblicità sul sito informatico del Ministero delle infrastrutture e dei trasporti e dell'Osservatorio presso l'ANAC devono intendersi assolti con l'inserimento dei dati e la successiva trasmissione del programma biennale a mezzo dell'apposito applicativo informatico predisposto dall'Osservatorio Regionale contratti pubblici;

Vista l'attestazione della dott.ssa Pierina Ghilardi nella duplice veste di responsabile del procedimento amministrativo e di Direttore dell'UOC Approvvigionamenti e Tecnico Patrimoniale in ordine alla regolarità tecnica ed alla legittimità del presente atto;

Acquisiti i pareri favorevoli del Direttore Amministrativo, Sanitario e Sociosanitario;

D E C R E T A

1. di approvare la programmazione biennale degli acquisti di beni e di servizi di importo unitario stimato pari o superiore a 40.000,00 per gli anni 2022/2023 per l'ATS della Val Padana, allegato al presente atto quale parte integrante e sostanziale;

2. di pubblicare il programma biennale in argomento ed il presente decreto di approvazione, sul sito dell'ATS della Val Padana amministrazione trasparente bandi di gara e contratti gare Programma biennale acquisti beni e servizi;

RISERVATA

3. dare atto che l'obbligo di pubblicità sul sito informatico del Ministero delle infrastrutture e dei trasporti e sul sito dell'Osservatorio presso l'ANAC deve intendersi assolto con l'inserimento dei dati e la successiva trasmissione del programma biennale a mezzo dell'apposito applicativo informatico predisposto dall'Osservatorio Regionale contratti pubblici;

4. di disporre, a cura dell'UOC Affari Generali, Legali e Istituzionali, la pubblicazione all'Albo on-line ai sensi dell'art. 32 della L. n. 69/2009 e nel rispetto del Regolamento UE 679/2016.

Firmato digitalmente
Dott. Salvatore Mannino

RLS.C.R.I.B.A.

ALLEGATO II - SCHEDA A : PROGRAMMA BIENNALE DEGLI ACQUISTI DI FORNITURE E SERVIZI 2022/2023 DELL'AMMINISTRAZIONE AGENZIA DI TUTELA DELLA SALUTE DELLA VAL PADANA

QUADRO DELLE RISORSE NECESSARIE ALLA REALIZZAZIONE DEL PROGRAMMA

TIPOLOGIA RISORSE	Arco temporale di validità del programma		
	Disponibilità finanziaria (1)		Importo Totale (2)
	Primo anno	Secondo anno	
RISORSE DERIVANTI DA ENTRATE AVENTI DESTINAZIONE VINCOLATA PER LEGGE	0,00	0,00	0,00
RISORSE DERIVANTI DA ENTRATE ACQUISITE MEDIANTE CONTRAZIONE DI MUTUO	0,00	0,00	0,00
RISORSE ACQUISITE MEDIANTE APPORTI DI CAPITALI PRIVATI	0,00	0,00	0,00
STANZIAMENTI DI BILANCIO	27.480.700,00	29.416.360,00	56.897.060,00
FINANZIAMENTI ACQUISIBILI AI SENSI DELL'ARTICOLO 3 DEL DECRETO-LEGGE 31 OTTOBRE 1990, N.310, CONVERTITO CON MODIFICAZIONI DALLA LEGGE 22 DICEMBRE 1990, N.403	0,00	0,00	0,00
RISORSE DERIVANTI DA TRASFERIMENTO DI IMMOBILI	0,00	0,00	0,00
ALTRO	0,00	0,00	0,00
Totale	27.480.700,00	29.416.360,00	56.897.060,00

RL S.C.R.I.B.A.

Il referente del programma
GHILARDI PIERINA

Note:

(1) La disponibilità finanziaria di ciascuna annualità è calcolata come somma delle informazioni elementari relative ai costi annuali di ciascun acquisto intervento di cui alla scheda B.

(2) L'importo totale delle risorse necessarie alla realizzazione del programma biennale è calcolato come somma delle due annualità

RLS.C.R.I.B.A.

ALLEGATO II - SCHEDA B : PROGRAMMA BIENNALE DEGLI ACQUISTI DI FORNITURE E SERVIZI 2022/2023 DELL'AMMINISTRAZIONE 02481970206

ELENCO DEGLI ACQUISTI DEL PROGRAMMA

Codice Unico Intervento - CUI (1)	Annualità nella quale si prevede di dare avvio alla procedura di affidamento	Codice CUP (2)	Acquisto ricompreso nell'importo complessivo di un lavoro o di altra acquisizione presente in programmazione di lavori, forniture e servizi (Tabella B.2bis)	CUI lavoro o altra acquisizione nel cui importo complessivo l'acquisto è eventualmente ricompreso (3)	Lotto funzionale (4)	Ambito geografico di esecuzione dell'acquisto Codice NUTS	Settore	CPV (5)	Descrizione dell'acquisto	Livello di priorità (6) (Tabella B.1)	Responsabile del Procedimento (7)	Durata del contratto	L'acquisto è relativo a nuovo affidamento di contratto in essere (8)	STIMA DEI COSTI DELL'ACQUISTO						CENTRALE DI COMMITTENZA O SOGGETTO AGGREGATORE AL QUALE SI FARA' RICORSO PER L'ESPLETAMENTO DELLA PROCEDURA DI AFFIDAMENTO (11)		Acquisto aggiunto o variato a seguito di modifica programma (12) (Tabella B.2)
														Primo anno	Secondo anno	Costi su annualità successive	Totale (9)	Apporto di capitale privato		codice AUSA	denominazione	
																		Importo	Tipologia (Tabella B. 1bis)			
S0248197020620210000 1	2022		NO		SI	ITC4B	SERVIZI	34110000-1	NOLEGGIO AUTOVETTURE	PRIORITA MEDIA	GHILARDI PIERINA	72	SI	0,00	92.000,00	461.392,00	553.392,00	0,00		0000226120	CONSIP SPA	
F0248197020620210000 5	2022		NO		SI	ITC4B	FORNITURE	09132000-3	FORNITURA CARBURANTE PER AUTOTRAZIONE - FUEL CARD	PRIORITA MEDIA	GHILARDI PIERINA	33	SI	142.000,00	146.000,00	138.000,00	426.000,00	0,00		0000226120	CONSIP SPA	
S0248197020620210001 0	2022		NO		SI	ITC4B	SERVIZI	90524400-0	SERVIZIO RACCOLTA E SMALTIMENTO RIFIUTI SANITARI	PRIORITA MEDIA	GHILARDI PIERINA	48	SI	12.000,00	17.500,00	40.500,00	70.000,00	0,00		0000224549	ARIA SPA	
S0248197020620210001 5	2022		NO		NO	ITC4B	SERVIZI	72260000-5	SERVIZIO MICROSOFT ENTERPRISE PREMIER SUPPORT	PRIORITA MEDIA	GHILARDI PIERINA	36	SI	49.000,00	49.000,00	49.000,00	147.000,00	0,00				MODIFICA EX ART.7 COMMA 8 LETTERA E)
S0248197020620210001 6	2022		NO		NO	ITC4B	SERVIZI	48624000-8	FORNITURA LICENZE MICROSOFT OFFICE E CASELLE POSTA ELETTRONICA	PRIORITA MEDIA	GHILARDI PIERINA	36	SI	110.000,00	190.000,00	270.000,00	570.000,00	0,00		0000226120	CONSIP SPA	MODIFICA EX ART.7 COMMA 8 LETTERA E)
S0248197020620220000 2	2022		NO		NO	ITC4B	SERVIZI	66516400-4	POLIZZA RESPONSABILITA' CIVILE VERSO TERZI E PRESTATORI D'OPERA (RCT/O)	PRIORITA MASSIMA	GHILARDI PIERINA	36	SI	274.000,00	548.000,00	822.000,00	1.644.000,00	0,00		0000555759	ATS VAL PADANA	
F0248197020620220000 2	2022		NO		SI	ITC4B	FORNITURE	33190000-8	DISPOSITIVI MEDICI PER ASSISTENZA INTEGRATIVA (SACCHE, STOMIE, CATETERI E MEDICAZIONI AVANZATE)	PRIORITA MASSIMA	GHILARDI PIERINA	36	SI	3.300.000,00	3.300.000,00	3.300.000,00	9.900.000,00	0,00		0000224549	ARIA SPA	
F0248197020620220000 3	2022		NO		SI	ITC4B	FORNITURE	15882000-4	PRODOTTI DIETETICI E LATTI	PRIORITA MASSIMA	GHILARDI PIERINA	36	SI	1.090.000,00	1.090.000,00	1.090.000,00	3.270.000,00	0,00		0000224549	ARIA SPA	

RLSCRIBA

F0248197020620220000 4	2022		NO		SI	ITC4B	FORNITURE	33600000-6	FARMACI PHT DISTRIBUZIONE IN DPC	PRIORITA MASSIMA	GHILARDI PIERINA	36	SI	21.505.000,00	21.505.000,00	21.505.000,00	64.515.000,00	0,00		0000224549	ARIA SPA	
F0248197020620220000 5	2022		NO		NO	ITC4B	FORNITURE	33695000-8	FORNITURA TEST RAPIDI SARS COV2	PRIORITA MASSIMA	GHILARDI PIERINA	3	NO	136.700,00	0,00	0,00	136.700,00	0,00		0000546835	ATS DI BRESCIA	
F0248197020620220000 6	2022		NO		NO	ITC4B	FORNITURE	33695000-8	FORNITURA TEST RAPIDI SARS COV2 - II TRANCHE	PRIORITA MASSIMA	GHILARDI PIERINA	6	SI	122.000,00	0,00	0,00	122.000,00	0,00		0000224549	ARIA SPA	
F0248197020620220000 7	2022		NO		NO	ITC4B	FORNITURE	35113400-3	FORNITURA DISPOSITIVI DI PROTEZIONE (FILTRANTI FACCIALI)	PRIORITA MASSIMA	GHILARDI PIERINA	12	NO	100.000,00	0,00	0,00	100.000,00	0,00		0000224549	ARIA SPA	
F0248197020620220000 8	2022		NO		SI	ITC4B	FORNITURE	09123000-7	FORNITURA GAS NATURALE 22/23	PRIORITA MASSIMA	GHILARDI PIERINA	18	SI	29.000,00	44.200,00	0,00	73.200,00	0,00		0000226120	CONSIP SPA	
S0248197020620220000 4	2022		NO		NO	ITC4B	SERVIZI	79540000-1	SERVIZIO DI INTERMEDIAZIONE CULTURALE	PRIORITA MASSIMA	GHILARDI PIERINA	12	NO	55.000,00	0,00	0,00	55.000,00	0,00				
S0248197020620220000 6	2022		NO		SI	ITC4B	SERVIZI	64110000-0	SERVIZIO RECAPITO POSTA IBRIDA E INVIO CORRISPONDENZA	PRIORITA MEDIA	GHILARDI PIERINA	60	SI	100.000,00	200.000,00	700.000,00	1.000.000,00	0,00		0000555759	ATS DELLA VAL PADANA	
S0248197020620220000 7	2022		NO		SI	ITC4B	SERVIZI	64110000-0	SERVIZIO DI STAMPA E IMBUSTAMENTO CORRISPONDENZA	PRIORITA MEDIA	GHILARDI PIERINA	48	SI	12.000,00	24.000,00	60.000,00	96.000,00	0,00		0000547326	ATS DELLA BRIANZA	
S0248197020620220000 8	2022		NO		SI	ITC4B	SERVIZI	64110000-0	SERVIZIO DI STAMPA E RECAPITO POSTA IBRIDA E INVIO CORRISPONDENZA	PRIORITA MEDIA	GHILARDI PIERINA	72	SI	0,00	200.000,00	1.000.000,00	1.200.000,00	0,00		0000224549	ARIA SPA	
S0248197020620220000 9	2022		NO		NO	ITC4B	SERVIZI	64210000-1	SERVIZIO TELEFONIA FISSA	PRIORITA MEDIA	GHILARDI PIERINA	36	SI	62.500,00	250.000,00	437.500,00	750.000,00	0,00		0000226120	CONSIP SPA	
F0248197020620220000 9	2022		NO		SI	ITC4B	FORNITURE	03300000-2	MATERIALE CHIRURGICO E PRODOTTI USO VETERINARIO	PRIORITA MEDIA	GHILARDI PIERINA	72	SI	23.000,00	55.000,00	252.000,00	330.000,00	0,00		0000546835	ATS DI BRESCIA	
S0248197020620220001 0	2022		NO		NO	ITC4B	SERVIZI	66515200-5	SERVIZIO ASSICURATIVO POLIZZA ALL RISK PROPERTY	PRIORITA MEDIA	GHILARDI PIERINA	36	SI	0,00	35.000,00	70.000,00	105.000,00	0,00		0000224549	ARIA SPA	
F0248197020620220001 2	2022		NO		SI	ITC4B	FORNITURE	33600000-6	FORNITURA FARMACI E VACCINI VETERINARI	PRIORITA MEDIA	GHILARDI PIERINA	36	SI	5.000,00	11.000,00	55.000,00	71.000,00	0,00		0000224549	ARIA SPA	

RLSCRIBA.

S0248197020620220001 6	2022		NO		SI	ITC4B	SERVIZI	79995100-6	SERVIZIO DI CUSTODIA, DEPOSITO E ARCHIVIAZIONE ATTI	PRIORITA MEDIA	GHILARDI PIERINA	60	SI	23.000,00	55.000,00	197.000,00	275.000,00	0,00		0000224549	ARIA SPA	
F0248197020620220001 3	2022		NO		SI	ITC4B	FORNITURE	35113200-1	FORNITURA DISPOSITIVI DI PROTEZIONE INDIVIDUALE (DPI)	PRIORITA MINIMA	GHILARDI PIERINA	72	SI	10.000,00	20.000,00	90.000,00	120.000,00	0,00		0000546539	ATS MILANO	
S0248197020620220001 7	2022		NO		NO	ITC4B	SERVIZI	66516400-4	POLIZZA RESP. CIVILE VERSO TERZI E PRESTATORI D'OPERA (RCT/O)	PRIORITA MEDIA	GHILARDI PIERINA	3	SI	137.000,00	0,00	0,00	137.000,00	0,00				
S0248197020620220001 8	2022		NO		SI	ITC4B	SERVIZI	72261000-2	SERVIZI DI MANUTENZIONE E ASSISTENZA SOFTWARE	PRIORITA MEDIA	GHILARDI PIERINA	36	SI	100.000,00	100.000,00	100.000,00	300.000,00	0,00		0000224549	ARIA SPA	
S0248197020620220001 9	2022		NO		NO	ITC4B	SERVIZI	50400000-9	MANUTENZIONE APPARECCHIATURE TECNICO-SCIENTIFICHE	PRIORITA MEDIA	GHILARDI PIERINA	36	SI	8.500,00	17.000,00	25.500,00	51.000,00	0,00				
S0248197020620220002 1	2022		NO		NO	ITC4B	SERVIZI	48820000-2	NOLEGGIO INFRASTRUTTURE SERVER	PRIORITA MEDIA	GHILARDI PIERINA	36	NO	75.000,00	150.000,00	225.000,00	450.000,00	0,00		0000226120	CONSIP SPA	
S0248197020620220000 1	2023		NO		SI	ITC4B	SERVIZI	72267000-4	SERVIZIO MANUTENZIONE E SUPPORTO LICENZE ORACLE 2024	PRIORITA MINIMA	GHILARDI PIERINA	24	SI	0,00	0,00	65.000,00	65.000,00	0,00		0000546539	ATS MILANO	
F0248197020620220000 1	2023		NO		NO	ITC4B	FORNITURE	30199770-8	BUONI PASTO ELETTRONICI	PRIORITA MEDIA	GHILARDI PIERINA	24	SI	0,00	457.860,00	1.373.580,00	1.831.440,00	0,00		0000226120	CONSIP SPA	
S0248197020620220000 3	2023		NO		SI	ITC4B	SERVIZI	79620000-6	SERVIZIO SOMMINISTRAZIONE LAVORO TEMPORANEO	PRIORITA MEDIA	GHILARDI PIERINA	36	SI	0,00	345.000,00	900.000,00	1.245.000,00	0,00		0000224549	ARIA SPA	
S0248197020620220000 5	2023		NO		SI	ITC4B	SERVIZI	66516400-4	SERVIZI ASSICURATIVI POLIZZA RC PATRIMONIALE	PRIORITA MEDIA	GHILARDI PIERINA	36	SI	0,00	8.750,00	96.250,00	105.000,00	0,00		0000546535	ATS MONTAGNA	
F0248197020620220001 0	2023		NO		SI	ITC4B	FORNITURE	65310000-9	ENERGIA ELETTRICA 23	PRIORITA MEDIA	GHILARDI PIERINA	18	SI	0,00	133.000,00	467.000,00	600.000,00	0,00		0000226120	CONSIP SPA	
S0248197020620220001 1	2023		NO		SI	ITC4B	SERVIZI	98310000-9	SERVIZIO DI LAVANOLO	PRIORITA MINIMA	GHILARDI PIERINA	48	SI	0,00	8.750,00	131.250,00	140.000,00	0,00		0000224549	ARIA SPA	
F0248197020620220001 1	2023		NO		SI	ITC4B	FORNITURE	33651690-1	FORNITURA TUBERCOLINA BOVINA E AVIARIA	PRIORITA MEDIA	GHILARDI PIERINA	48	SI	0,00	8.000,00	72.000,00	80.000,00	0,00		0000555759	ATS VAL PADANA	

RLS.C.R.I.B.A.

S02481970206202200012	2023		NO		SI	ITC4B	SERVIZI	90919200-4	SERVIZIO PULIZIA EDIFICI DI PROPRIETA'	PRIORITA MEDIA	GHILARDI PIERINA	48	SI	0,00	25.000,00	1.175.000,00	1.200.000,00	0,00		0000224549	ARIA SPA	
S02481970206202200013	2023		NO		SI	ITC4B	SERVIZI	50413200-5	MANUTENZIONE IMPIANTI E APPARECCHIATURE ANTINCENDIO	PRIORITA MASSIMA	GHILARDI PIERINA	60	SI	0,00	5.000,00	230.000,00	235.000,00	0,00		0000224549	ARIA SPA	
S02481970206202200014	2023		NO		NO	ITC4B	SERVIZI	50312000-5	MANUTENZIONE E ASSISTENZA APPARATI SICUREZZA INF.CA FIREWALL	PRIORITA MEDIA	GHILARDI PIERINA	36	SI	0,00	11.300,00	39.700,00	51.000,00	0,00				
S02481970206202200015	2023		NO		SI	ITC4B	SERVIZI	66512100-3	SERVIZI ASSICURATIVI POLIZZA INFORTUNI	PRIORITA MEDIA	GHILARDI PIERINA	36	SI	0,00	15.000,00	75.000,00	90.000,00	0,00		0000224549	ARIA SPA	
S02481970206202200020	2023		NO		NO	ITC4B	SERVIZI	72230000-6	SOFTWARE GESTIONALE	PRIORITA MINIMA	GHILARDI PIERINA	36	SI	0,00	300.000,00	600.000,00	900.000,00	0,00		0000226120	CONSIP SPA	

Il referente del programma
GHILARDI PIERINA

RL S.C.R.I.B.A.

Note:
(1) Codice CUI = sigla settore (F=forniture; S=servizi) + cf amministrazione + prima annualità del primo programma nel quale l'intervento è stato inserito + progressivo di 5 cifre della prima annualità del primo programma
(2) Indica il CUP (cfr. articolo 6 comma 4)
(3) Compilare se nella colonna "Acquisto ricompreso nell'importo complessivo di un lavoro o di altra acquisizione presente in programmazione di lavori, forniture e servizi" si è risposto "SI" e se nella colonna "Codice CUP" non è stato riportato il CUP in quanto non presente.
(4) Indica se lotto funzionale secondo la definizione di cui all'art.3 comma 1 lettera qq) del D.Lgs.50/2016
(5) Relativa a CPV principale. Deve essere rispettata la coerenza, per le prime due cifre, con il settore: F= CPV45 o 48; S= CPV>48
(6) Indica il livello di priorità di cui all'articolo 6 commi 10 e 11
(7) Riportare nome e cognome del responsabile del procedimento
(8) Servizi o forniture che presentano caratteri di regolarità o sono destinati ad essere rinnovati entro un determinato periodo.
(9) Importo complessivo ai sensi dell'articolo 3, comma 6, ivi incluse le spese eventualmente già sostenute e con competenza di bilancio antecedente alla prima annualità
(10) Riportare l'importo del capitale privato come quota parte dell'importo complessivo
(11) Dati obbligatori per i soli acquisti ricompresi nella prima annualità (Cfr. articolo 8)
(12) Indicare se l'acquisto è stato aggiunto o è stato modificato a seguito di modifica in corso d'anno ai sensi dell'art.7 commi 8 e 9. Tale campo, come la relativa nota e tabella, compaiono solo in caso di modifica del programma
(13) La somma è calcolata al netto dell'importo degli acquisti ricompresi nell'importo complessivo di un lavoro o di altra acquisizione presente in programmazione di lavori, forniture e servizi

Tabella B.1
1. priorità massima
2. priorità media
3. priorità minima

Tabella B.1 bis
1. finanza di progetto
2. concessione di forniture e servizi
3. sponsorizzazione
4. società partecipate o di scopo
5. locazione finananziaria
6. società partecipate o di scopo
7. contratto di disponibilità
9. altro

Tabella B.2
1. modifica ex art.7 comma 8 lettera b)
2. modifica ex art.7 comma 8 lettera c)
3. modifica ex art.7 comma 8 lettera d)
4. modifica ex art.7 comma 8 lettera e)
5. modifica ex art.7 comma 9

Tabella B.2 bis
1. no
2. si
3. si, CUI non ancora attribuito
4. si, interventi o acquisti diversi

ALLEGATO II - SCHEDA C: PROGRAMMA BIENNALE DEGLI ACQUISTI DI FORNITURE E SERVIZI 2022/2023 DELL'AMMINISTRAZIONE 02481970206

ELENCO DEGLI INTERVENTI PRESENTI NELLA PRIMA ANNUALITA' DEL PRECEDENTE PROGRAMMA BIENNALE E NON RIPROPOSTI E NON AVVIATI

Codice Unico Intervento - CUI	CUP	Descrizione dell'acquisto	Importo acquisto	Livello di priorità	Motivo per il quale l'intervento non è riproposto (1)
F02481970206202100007		FORNITURA EMODERIVATI - FATTORE VIII	16.934.400,00	PRIORITA MEDIA	
F02481970206202100009		FORNITURA TEST RAPIDI FABBISOGNO AL 30.6.21	355.900,00	PRIORITA MINIMA	
S02481970206201900005		SERVIZIO MANUTENZIONE PARCO AUTO DI PROPRIETA'	90.000,00	PRIORITA MEDIA	
S02481970206201900009		SERVIZIO DI STAMPA E RECAPITO POSTA IBRIDA E INVIO CORRISPONDENZA	997.500,00	PRIORITA MINIMA	
S02481970206202100007		NOLEGGIO FOTOCOPIATRICI MULTIFUNZIONE	100.000,00	PRIORITA MINIMA	
S02481970206202100008		NOLEGGIO FOTOCOPIATRICI MULIFUNZIONE	70.000,00	PRIORITA MINIMA	
S02481970206202100011		SERVIZIO DI CUSTODIA, DEPOSITO E ARCHIVIAZIONE ATTI	330.000,00	PRIORITA MINIMA	

RL S.C.R.I.B.A.

Il referente del programma
GHILARDI PIERINA

Note:
(1) breve descrizione dei motivi

Sistema Socio Sanitario
Regione Lombardia
ATS Val Padana

Cl.: 1.1.02

DECRETO n. 639 del 28/10/2022

OGGETTO: AGGIORNAMENTO PROGRAMMA BIENNALE DEGLI ACQUISTI DI BENI E SERVIZI DI IMPORTO UNITARIO PARI O SUPERIORE A 40.000,00 EURO AI SENSI DELL'ART. 21 DEL D.LGS. N° 50/2016 E DEL D.M. DEL MINISTERO DELLE INFRASTRUTTURE E DEI TRASPORTI DEL 24 OTTOBRE 2014 – BIENNIO 2022-2023.

.

Il DIRETTORE GENERALE – Dott. Salvatore Mannino

Acquisito il parere favorevole del
DIRETTORE AMMINISTRATIVO Dott. Alessandro Cominelli

Acquisito il parere favorevole del
DIRETTORE SANITARIO F.F. Dott. Gianmario Brunelli

Acquisito il parere favorevole del
DIRETTORE SOCIOSANITARIO Dott.ssa Carolina Maffezzoni

Responsabile del procedimento: PIERINA GHILARDI

R.L.S.C.R.I.B.A.

IL DIRETTORE GENERALE

Richiamati:

- l'art. 21 del D.Lgs. n. 50/2016 ad oggetto: "Programma delle acquisizioni delle stazioni appaltanti" il quale dispone che le amministrazioni aggiudicatrici debbano adottare il programma biennale degli acquisti di beni e servizi di importo unitario pari o superiore a € 40.000,00, nonché i relativi aggiornamenti annuali;
- il decreto ATS n. 193 del 24/03/2022 ad oggetto "Approvazione programma biennale degli acquisti di beni e servizi di importo unitario pari o superiore a 40.000,00 di euro ai sensi dell'art. 21 del d.lgs. n° 50/2016 e del D.M. del Ministero delle Infrastrutture e dei Trasporti del 24 ottobre 2014 – biennio 2022-2023;
- il decreto ATS n. 570 del 28/10/2021 ad oggetto "Programmazione biennale degli acquisti di beni e servizi di importo unitario superiore a 1 milione di euro ai sensi dell'art. 21 comma 6 del D.Lgs. 50/2016, per il biennio 2022-2023;

Premesso che con decreto 16 gennaio 2018 n. 14 del Ministero Infrastrutture e trasporti, di concerto con il Ministero dell'economia e delle finanze (pubblicato sulla G.U. n. 57 del 09/03/2018), sono state definite le modalità di aggiornamento dei programmi nonché gli schemi tipo e le informazioni minime che essi devono contenere che si applicano dalla programmazione 2019/2020;

Dato atto che ai sensi della normativa soprarichiamata:

1. il programma biennale di forniture e servizi e i relativi aggiornamenti annuali contengono gli acquisti di beni e servizi di importo unitario stimato pari o superiore ad € 40.000,00 IVA esclusa;
2. l'Osservatorio regionale dei contratti pubblici, in adesione ai disposti di cui all'art. 3, comma 3, e all'art. 6, comma 3, del DM MIT 14/2018, ha predisposto il supporto informatico per la compilazione degli schemi-tipo definiti dal Ministero delle Infrastrutture per la redazione del Programma biennale di servizi e forniture;
3. il programma biennale e i relativi aggiornamenti annuali nonché il decreto di approvazione devono essere pubblicati sul sito dell'ATS, sul sito informatico del Ministero delle infrastrutture e dei trasporti e dell'Osservatorio dei contratti pubblici relativi a lavori, servizi e forniture presso l'Autorità nazionale anticorruzione anche tramite i sistemi informatizzati delle Regioni;

Ricordato che, l'art. 7 comma 8 del summenzionato decreto prevede che i programmi biennali degli acquisti di beni e servizi sono modificabili nel corso dell'anno, previa apposita approvazione dell'organo competente, qualora le modifiche riguardino:
a) la cancellazione di uno o più acquisti già previsti nell'elenco annuale delle acquisizioni di forniture e servizi;
b) l'aggiunta di uno o più acquisti in conseguenza di atti amministrativi adottati a livello statale o regionale;
c) l'aggiunta di uno o più acquisti per la sopravvenuta disponibilità di finanziamenti all'interno del bilancio non prevedibili al momento della prima approvazione del programma, ivi comprese le ulteriori risorse disponibili anche a seguito di ribassi d'asta o di economie;
d) l'anticipazione alla prima annualità dell'acquisizione di una fornitura o di un servizio ricompreso nel programma biennale degli acquisti;
e) la modifica del quadro economico degli acquisti già contemplati nell'elenco annuale, per la quale si rendano necessarie ulteriori risorse;

Ricordato altresì che, l'art. 7 comma 9 del summenzionato decreto prevede che un servizio o una fornitura non inseriti nell'elenco annuale possono essere realizzati quando siano resi necessari da eventi imprevedibili o calamitosi o da sopravvenute disposizioni di legge o regolamentari;

Considerato che a seguito della revisione della pianificazione delle attività del soggetto aggregatore ARIA e del Consorzio delle ATS Lombarde, di cui fa parte ATS Val Padana, ed alla luce delle sopravvenute risorse da pubblico e da privato, si è reso necessario inserire nuove iniziative non già previste nel precedente elenco annuale approvato con decreto n. 193 del 24.03.2022;

Rilevato che risulta conseguentemente necessario integrare il programma biennale degli acquisti di beni e servizi per gli anni 2022 e 2023 di importo unitario stimato pari o superiore ai 40.000,00 euro già approvato con decreto n. 193 del 24.03.2022, come da prospetto allegato quale parte integrante e

ATS Val Padana

sostanziale del presente atto, elaborato sulla scorta delle proposte formulate dai RUP dott.ssa Pierina Ghilardi e Ing. Andrea Gallio;

Dato atto che il RUP in materia di beni e servizi, dott.ssa Pierina Ghilardi ha provveduto ad inserire i dati relativi alle procedure di acquisto nell'apposito applicativo informatico predisposto dall'Osservatorio Regionale contratti pubblici;

Considerato che l'obbligo di pubblicità sul sito informatico del Ministero delle infrastrutture e dei trasporti e dell'Osservatorio presso l'ANAC devono intendersi assolti con l'inserimento dei dati e la successiva trasmissione del programma biennale a mezzo dell'apposito applicativo informatico predisposto dall'Osservatorio Regionale contratti pubblici;

Ritenuto di incaricare la S.C. Gestione Acquisti (Provveditorato-Economato) dell'adempimento degli obblighi di trasmissione e pubblicazione di cui all'art. 21, comma 7 del D.Lgs. n. 50/2016;

Vista l'attestazione della dott.ssa Pierina Ghilardi nella duplice veste di responsabile del procedimento amministrativo e di Direttore della S.C. Gestione Acquisti (Provveditorato-Economato) in ordine alla regolarità tecnica ed alla legittimità del presente atto;

Acquisiti i pareri favorevoli del Direttore Amministrativo, Sanitario F.F. e Sociosanitario;

D E C R E T A

1. di approvare, per le ragioni indicate in premessa, l'aggiornamento del programma biennale degli acquisti di beni e di servizi per gli anni 2022/2023 di importo unitario stimato pari o superiore a € 40.000,00 già approvato con decreto n. 193 del 24.03.2022, come da prospetto allegato al presente atto quale parte integrante e sostanziale;

2. di incaricare la S.C. Gestione Acquisti (Provveditorato-Economato) dell'adempimento degli obblighi di trasmissione e pubblicazione di cui all'art. 21, comma 7 del D.Lgs. n. 50/2016;

3. dare atto che l'obbligo di pubblicità sul sito informatico del Ministero delle infrastrutture e dei trasporti e sul sito dell'Osservatorio presso l'ANAC deve intendersi assolto con l'inserimento dei dati e la successiva trasmissione del programma biennale a mezzo dell'apposito applicativo informatico predisposto dall'Osservatorio Regionale contratti pubblici;

4. di disporre, a cura della SC Affari Generali e Legali la pubblicazione all'Albo on-line ai sensi dell'art. 32 della L. 69/2009 e nel rispetto del Regolamento UE 679/2016;

Firmato digitalmente
Dott. Salvatore Mannino

RL SCRIBA

ALLEGATO II - SCHEDA A : PROGRAMMA BIENNALE DEGLI ACQUISTI DI FORNITURE E SERVIZI 2022/2023 DELL'AMMINISTRAZIONE AGENZIA DI TUTELA DELLA SALUTE DELLA VAL PADANA

QUADRO DELLE RISORSE NECESSARIE ALLA REALIZZAZIONE DEL PROGRAMMA

TIPOLOGIA RISORSE	Arco temporale di validità del programma		
	Disponibilità finanziaria (1)		Importo Totale (2)
	Primo anno	Secondo anno	
RISORSE DERIVANTI DA ENTRATE AVENTI DESTINAZIONE VINCOLATA PER LEGGE	152.500,00	58.000,00	210.500,00
RISORSE DERIVANTI DA ENTRATE ACQUISITE MEDIANTE CONTRAZIONE DI MUTUO	0,00	0,00	0,00
RISORSE ACQUISITE MEDIANTE APPORTI DI CAPITALI PRIVATI	0,00	0,00	0,00
STANZIAMENTI DI BILANCIO	27.531.830,00	29.373.522,00	56.905.352,00
FINANZIAMENTI ACQUISIBILI AI SENSI DELL'ARTICOLO 3 DEL DECRETO-LEGGE 31 OTTOBRE 1990, N.310, CONVERTITO CON MODIFICAZIONI DALLA LEGGE 22 DICEMBRE 1990, N.403	0,00	0,00	0,00
RISORSE DERIVANTI DA TRASFERIMENTO DI IMMOBILI	0,00	0,00	0,00
ALTRO	0,00	0,00	0,00
Totale	27.684.330,00	29.431.522,00	57.115.852,00

RL S.C.R.I.B.A.

Il referente del programma
GHILARDI PIERINA

Note:

(1) La disponibilità finanziaria di ciascuna annualità è calcolata come somma delle informazioni elementari relative ai costi annuali di ciascun acquisto intervento di cui alla scheda B.

(2) L'importo totale delle risorse necessarie alla realizzazione del programma biennale è calcolato come somma delle due annualità

RLS.C.R.I.B.A.

ALLEGATO II - SCHEDA B : PROGRAMMA BIENNALE DEGLI ACQUISTI DI FORNITURE E SERVIZI 2022/2023 DELL'AMMINISTRAZIONE 02481970206

ELENCO DEGLI ACQUISTI DEL PROGRAMMA

Codice Unico Intervento - CUI (1)	Annualità nella quale si prevede di dare avvio alla procedura di affidamento	Codice CUP (2)	Acquisto ricompreso nell'importo complessivo di un lavoro o di altra acquisizione presente in programmazione di lavori, forniture e servizi (Tabella B.2bis)	CUI lavoro o altra acquisizione nel cui importo complessivo l'acquisto è eventualmente ricompreso (3)	Lotto funzionale (4)	Ambito geografico di esecuzione dell'acquisto Codice NUTS	Settore	CPV (5)	Descrizione dell'acquisto	Livello di priorità (6) (Tabella B.1)	Responsabile del Procedimento (7)	Durata del contratto	L'acquisto è relativo a nuovo affidamento di contratto in essere (8)	STIMA DEI COSTI DELL'ACQUISTO						CENTRALE DI COMMITTENZA O SOGGETTO AGGREGATORE AL QUALE SI FARA' RICORSO PER L'ESPLETAMENTO DELLA PROCEDURA DI AFFIDAMENTO (11)		Acquisto aggiunto o variato a seguito di modifica programma (12) (Tabella B.2)
														Primo anno	Secondo anno	Costi su annualità successive	Totale (9)	Apporto di capitale privato		codice AUSA	denominazione	
																		Importo	Tipologia (Tabella B. 1bis)			
S02481970206202100001	2022		NO		SI	ITC4B	SERVIZI	34110000-1	NOLEGGIO AUTOVETTURE	PRIORITA MEDIA	GHILARDI PIERINA	72	SI	0,00	92.000,00	461.392,00	553.392,00	0,00		0000226120	CONSIP SPA	
F02481970206202100005	2022		NO		SI	ITC4B	FORNITURE	09132000-3	FORNITURA CARBURANTE PER AUTOTRAZIONE - FUEL CARD	PRIORITA MEDIA	GHILARDI PIERINA	33	SI	142.000,00	146.000,00	138.000,00	426.000,00	0,00		0000226120	CONSIP SPA	
S02481970206202100010	2022		NO		SI	ITC4B	SERVIZI	90524400-0	SERVIZIO RACCOLTA E SMALTIMENTO RIFIUTI SANITARI	PRIORITA MEDIA	GHILARDI PIERINA	48	SI	12.000,00	17.500,00	40.500,00	70.000,00	0,00		0000224549	ARIA SPA	
S02481970206202100015	2022		NO		NO	ITC4B	SERVIZI	72260000-5	SERVIZIO MICROSOFT ENTERPRISE PREMIER SUPPORT	PRIORITA MEDIA	GHILARDI PIERINA	36	SI	49.000,00	49.000,00	49.000,00	147.000,00	0,00				MODIFICA EX ART.7 COMMA 8 LETTERA E)
S02481970206202100016	2022		NO		NO	ITC4B	SERVIZI	48624000-8	FORNITURA LICENZE MICROSOFT OFFICE E CASELLE POSTA ELETTRONICA	PRIORITA MEDIA	GHILARDI PIERINA	36	SI	110.000,00	190.000,00	270.000,00	570.000,00	0,00		0000226120	CONSIP SPA	MODIFICA EX ART.7 COMMA 8 LETTERA E)
S02481970206202200002	2022		NO		NO	ITC4B	SERVIZI	66516400-4	POLIZZA RESPONSABILITA' CIVILE VERSO TERZI E PRESTATORI D'OPERA (RCT/O)	PRIORITA MASSIMA	GHILARDI PIERINA	12	SI	278.730,00	278.730,00	0,00	557.460,00	0,00		0000546835	ATS DI BRESCIA	MODIFICA EX ART.7 COMMA 8 LETTERA E)
F02481970206202000002	2022		NO		SI	ITC4B	FORNITURE	33190000-8	DISPOSITIVI MEDICI PER ASSISTENZA INTEGRATIVA (SACCHE, STOMIE, CATETERI E MEDICAZIONI AVANZATE)	PRIORITA MASSIMA	GHILARDI PIERINA	36	SI	3.300.000,00	3.300.000,00	3.300.000,00	9.900.000,00	0,00		0000224549	ARIA SPA	
F02481970206202000003	2022		NO		SI	ITC4B	FORNITURE	15882000-4	PRODOTTI DIETETICI E LATTI	PRIORITA MASSIMA	GHILARDI PIERINA	36	SI	1.090.000,00	1.090.000,00	1.090.000,00	3.270.000,00	0,00		0000224549	ARIA SPA	

RLSCRIBA

F0248197020620220000 4	2022		NO		SI	ITC4B	FORNITURE	33600000-6	FARMACI PHT DISTRIBUZIONE IN DPC	PRIORITA MASSIMA	GHILARDI PIERINA	36	SI	21.505.000,00	21.505.000,00	21.505.000,00	64.515.000,00	0,00		0000224549	ARIA SPA	
F0248197020620220000 5	2022		NO		NO	ITC4B	FORNITURE	33695000-8	FORNITURA TEST RAPIDI SARS COV2	PRIORITA MASSIMA	GHILARDI PIERINA	3	NO	136.700,00	0,00	0,00	136.700,00	0,00		0000546835	ATS DI BRESCIA	
F0248197020620220000 6	2022		NO		NO	ITC4B	FORNITURE	33695000-8	FORNITURA TEST RAPIDI SARS COV2 - II TRANCHE	PRIORITA MASSIMA	GHILARDI PIERINA	6	SI	122.000,00	0,00	0,00	122.000,00	0,00		0000224549	ARIA SPA	
F0248197020620220000 7	2022		NO		NO	ITC4B	FORNITURE	35113400-3	FORNITURA DISPOSITIVI DI PROTEZIONE (FILTRANTI FACCIALI)	PRIORITA MASSIMA	GHILARDI PIERINA	12	NO	100.000,00	0,00	0,00	100.000,00	0,00		0000224549	ARIA SPA	
F0248197020620220000 8	2022		NO		SI	ITC4B	FORNITURE	09123000-7	FORNITURA GAS NATURALE 22/23	PRIORITA MASSIMA	GHILARDI PIERINA	18	SI	29.000,00	44.200,00	0,00	73.200,00	0,00		0000226120	CONSIP SPA	
S0248197020620220000 4	2022		NO		NO	ITC4B	SERVIZI	79540000-1	SERVIZIO DI INTERMEDIAZIONE CULTURALE	PRIORITA MASSIMA	GHILARDI PIERINA	12	NO	55.000,00	0,00	0,00	55.000,00	0,00				
S0248197020620220000 6	2022		NO		SI	ITC4B	SERVIZI	64110000-0	SERVIZIO RECAPITO POSTA IBRIDA E INVIO CORRISPONDENZA	PRIORITA MEDIA	GHILARDI PIERINA	72	SI	0,00	200.000,00	1.000.000,00	1.200.000,00	0,00		0000555759	ATS DELLA VAL PADANA	MODIFICA EX ART.7 COMMA 8 LETTERA C)
S0248197020620220000 7	2022		NO		SI	ITC4B	SERVIZI	64110000-0	SERVIZIO DI STAMPA E IMBUSTAMENTO CORRISPONDENZA	PRIORITA MEDIA	GHILARDI PIERINA	48	SI	12.000,00	24.000,00	60.000,00	96.000,00	0,00		0000224549	ARIA SPA	
S0248197020620220000 8	2022		NO		SI	ITC4B	SERVIZI	64110000-0	SERVIZIO DI STAMPA E RECAPITO POSTA IBRIDA E INVIO CORRISPONDENZA	PRIORITA MEDIA	GHILARDI PIERINA	72	SI	0,00	200.000,00	1.000.000,00	1.200.000,00	0,00		0000224549	ARIA SPA	
S0248197020620220000 9	2022		NO		NO	ITC4B	SERVIZI	64210000-1	SERVIZIO TELEFONIA FISSA	PRIORITA MEDIA	GHILARDI PIERINA	36	SI	62.500,00	250.000,00	437.500,00	750.000,00	0,00		0000226120	CONSIP SPA	
F0248197020620220000 9	2022		NO		SI	ITC4B	FORNITURE	03300000-2	MATERIALE CHIRURGICO E PRODOTTI USO VETERINARIO	PRIORITA MEDIA	GHILARDI PIERINA	72	SI	23.000,00	55.000,00	252.000,00	330.000,00	0,00		0000546835	ATS DI BRESCIA	
S0248197020620220001 0	2022		NO		NO	ITC4B	SERVIZI	66515200-5	SERVIZIO ASSICURATIVO POLIZZA ALL RISK PROPERTY	PRIORITA MEDIA	GHILARDI PIERINA	36	SI	0,00	35.000,00	70.000,00	105.000,00	0,00		0000224549	ARIA SPA	
F0248197020620220001 2	2022		NO		SI	ITC4B	FORNITURE	33600000-6	FORNITURA FARMACI E VACCINI VETERINARI	PRIORITA MEDIA	GHILARDI PIERINA	36	SI	5.000,00	11.000,00	55.000,00	71.000,00	0,00		0000224549	ARIA SPA	

RL S.C.R.I.B.A.

S024819702 0620220001 6	2022		NO		SI	ITC4B	SERVIZI	79995100-6	SERVIZIO DI CUSTODIA, DEPOSITO E ARCHIVIAZIONE ATTI	PRIORITA MEDIA	GHILARDI PIERINA	60	SI	23.000,00	55.000,00	197.000,00	275.000,00	0,00		0000224549	ARIA SPA	
F024819702 0620220001 3	2022		NO		SI	ITC4B	FORNITURE	35113200-1	FORNITURA DISPOSITIVI DI PROTEZIONE INDIVIDUALE (DPI)	PRIORITA MINIMA	GHILARDI PIERINA	72	SI	10.000,00	20.000,00	90.000,00	120.000,00	0,00		0000546539	ATS MILANO	
S024819702 0620220001 7	2022		NO		NO	ITC4B	SERVIZI	66516400-4	POLIZZA RESP. CIVILE VERSO TERZI E PRESTATORI D'OPERA (RCT/O)	PRIORITA MEDIA	GHILARDI PIERINA	3	SI	137.000,00	0,00	0,00	137.000,00	0,00				
S024819702 0620220001 8	2022		NO		SI	ITC4B	SERVIZI	72261000-2	SERVIZI DI MANUTENZIONE E ASSISTENZA SOFTWARE	PRIORITA MEDIA	GHILARDI PIERINA	36	SI	100.000,00	100.000,00	100.000,00	300.000,00	0,00		0000224549	ARIA SPA	
S024819702 0620220001 9	2022		NO		NO	ITC4B	SERVIZI	50400000-9	MANUTENZIONE APPARECCHIATURE TECNICO-SCIENTIFICHE	PRIORITA MEDIA	GHILARDI PIERINA	36	SI	8.500,00	17.000,00	25.500,00	51.000,00	0,00				
S024819702 0620220002 1	2022		NO		NO	ITC4B	SERVIZI	48820000-2	NOLEGGIO INFRASTRUTTURE SERVER	PRIORITA MEDIA	GHILARDI PIERINA	36	NO	75.000,00	150.000,00	225.000,00	450.000,00	0,00		0000226120	CONSIP SPA	
S024819702 0620220002 2	2022		NO		SI	ITC4B	SERVIZI	60000000-8	SERVIZIO TRASPORTI CAMPIONI REFRIGERATI	PRIORITA MEDIA	GHILARDI PIERINA	60	NO	0,00	92.720,00	370.880,00	463.600,00	0,00		0000546539	ATS MILANO	MODIFICA EX ART.7 COMMA 8 LETTERA C)
S024819702 0620220002 3	2022		NO		NO	ITC4B	SERVIZI	38433100-0	NOLEGGIO FULL-RISK SPETTROMETRO	PRIORITA MASSIMA	GHILARDI PIERINA	60	SI	0,00	133.712,00	534.848,00	668.560,00	0,00		0000546539	ATS MILANO	MODIFICA EX ART.7 COMMA 8 LETTERA C)
F024819702 0620220001 4	2022		NO		NO	ITC4B	FORNITURE	39525500-3	FORNITURA ZANZARIERE	PRIORITA MEDIA	GALLIO ANDREA	6	NO	146.400,00	0,00	0,00	146.400,00	0,00				MODIFICA EX ART.7 COMMA 8 LETTERA C)
F024819702 0620220001 5	2022	G14E220006200 05	NO		NO	ITC4B	FORNITURE	31520000-7	FORNITURA LAMPADE A LED	PRIORITA MEDIA	GALLIO ANDREA	12	NO	152.500,00	0,00	0,00	152.500,00	0,00				MODIFICA EX ART.7 COMMA 8 LETTERA C)
S024819702 0620220002 4	2022		NO		NO	ITC4B	SERVIZI	72230000-6	REALIZZAZIONE SOFTWARE GESTIONE PAZIENTI SINDROME POST-COVID	PRIORITA MEDIA	GHILARDI PIERINA	15	NO	0,00	58.000,00	0,00	58.000,00	0,00				MODIFICA EX ART.7 COMMA 8 LETTERA C)
S024819702 0620220000 1	2023		NO		SI	ITC4B	SERVIZI	72267000-4	SERVIZIO MANUTENZIONE E SUPPORTO LICENZE ORACLE 2024	PRIORITA MINIMA	GHILARDI PIERINA	24	SI	0,00	0,00	65.000,00	65.000,00	0,00		0000546539	ATS MILANO	

RL S.C.R.I.B.A.

F024819702 06202200001	2023		NO		NO	ITC4B	FORNITURE	30199770-8	BUONI PASTO ELETTRONICI	PRIORITA MEDIA	GHILARDI PIERINA	24	SI	0,00	457.860,00	1.373.580,00	1.831.440,00	0,00		0000226120	CONSIP SPA	
S024819702 06202200003	2023		NO		SI	ITC4B	SERVIZI	79620000-6	SERVIZIO SOMMINISTRAZIONE LAVORO TEMPORANEO	PRIORITA MEDIA	GHILARDI PIERINA	36	SI	0,00	345.000,00	900.000,00	1.245.000,00	0,00		0000224549	ARIA SPA	
S024819702 06202200005	2023		NO		SI	ITC4B	SERVIZI	66516400-4	SERVIZI ASSICURATIVI POLIZZA RC PATRIMONIALE	PRIORITA MEDIA	GHILARDI PIERINA	36	SI	0,00	8.750,00	96.250,00	105.000,00	0,00		0000546535	ATS MONTAGNA	
F024819702 06202200010	2023		NO		SI	ITC4B	FORNITURE	65310000-9	ENERGIA ELETTRICA 23	PRIORITA MEDIA	GHILARDI PIERINA	18	SI	0,00	133.000,00	467.000,00	600.000,00	0,00		0000226120	CONSIP SPA	
S024819702 06202200011	2023		NO		SI	ITC4B	SERVIZI	98310000-9	SERVIZIO DI LAVANOLO	PRIORITA MINIMA	GHILARDI PIERINA	48	SI	0,00	8.750,00	131.250,00	140.000,00	0,00		0000224549	ARIA SPA	
F024819702 06202200011	2023		NO		SI	ITC4B	FORNITURE	33651690-1	FORNITURA TUBERCOLINA BOVINA E AVIARIA	PRIORITA MEDIA	GHILARDI PIERINA	48	SI	0,00	8.000,00	72.000,00	80.000,00	0,00		0000555759	ATS VAL PADANA	
S024819702 06202200012	2023		NO		SI	ITC4B	SERVIZI	90919200-4	SERVIZIO PULIZIA EDIFICI DI PROPRIETA'	PRIORITA MEDIA	GHILARDI PIERINA	48	SI	0,00	25.000,00	1.175.000,00	1.200.000,00	0,00		0000224549	ARIA SPA	
S024819702 06202200013	2023		NO		SI	ITC4B	SERVIZI	50413200-5	MANUTENZIONE IMPIANTI E APPARECCHIATURE ANTINCENDIO	PRIORITA MASSIMA	GHILARDI PIERINA	60	SI	0,00	5.000,00	230.000,00	235.000,00	0,00		0000224549	ARIA SPA	
S024819702 06202200014	2023		NO		NO	ITC4B	SERVIZI	50312000-5	MANUTENZIONE E ASSISTENZA APPARATI SICUREZZA INF.CA FIREWALL	PRIORITA MEDIA	GHILARDI PIERINA	36	SI	0,00	11.300,00	39.700,00	51.000,00	0,00				
S024819702 06202200015	2023		NO		SI	ITC4B	SERVIZI	66512100-3	SERVIZI ASSICURATIVI POLIZZA INFORTUNI	PRIORITA MEDIA	GHILARDI PIERINA	36	SI	0,00	15.000,00	75.000,00	90.000,00	0,00		0000224549	ARIA SPA	
S024819702 06202200020	2023		NO		NO	ITC4B	SERVIZI	72230000-6	SOFTWARE GESTIONALE	PRIORITA MINIMA	GHILARDI PIERINA	36	SI	0,00	300.000,00	600.000,00	900.000,00	0,00		0000226120	CONSIP SPA	

RLSCRIBA.

Il referente del programma
GHILARDI PIERINA

Note:
(1) Codice CUI = sigla settore (F=forniture; S=servizi) + cf amministrazione + prima annualità del primo programma nel quale l'intervento è stato inserito + progressivo di 5 cifre della prima annualità del primo proramma
(2) Indica il CUP (cfr. articolo 6 comma 4)
(3) Compilare se nella colonna "Acquisto ricompreso nell'importo complessivo di un lavoro o di altra acquisizione presente in programmazione di lavori, forniture e servizi" si è risposto "SI" e se nella colonna "Codice CUP" non è stato riportato il CUP in quanto non presente.
(4) Indica se lotto funzionale secondo la definizione di cui all'art.3 comma 1 lettera qq) del D.Lgs.50/2016
(5) Relativa a CPV principale. Deve essere rispettata la coerenza, per le prime due cifre, con il settore: F= CPV45 o 48; S= CPV>48
(6) Indica il livello di priorità di cui all'articolo 6 commi 10 e 11
(7) Riportare nome e cognome del responsabile del procedimento
(8) Servizi o forniture che presentano caratteri di regolarità o sono destinati ad essere rinnovati entro un determinato periodo.
(9) Importo complessivo ai sensi dell'articolo 3, comma 6, ivi incluse le spese eventualmente già sostenute e con competenza di bilancio antecedente alla prima annualità
(10) Riportare l'importo del capitale privato come quota parte dell'importo complessivo
(11) Dati obbligatori per i soli acquisti ricompresi nella prima annualità (Cfr. articolo 8)
(12) Indicare se l'acquisto è stato aggiunto o è stato modificato a seguito di modifica in corso d'anno ai sensi dell'art.7 commi 8 e 9. Tale campo, come la relativa nota e tabella, compaiono solo in caso di modifica del programma
(13) La somma è calcolata al netto dell'importo degli acquisti ricompresi nell'importo complessivo di un lavoro o di altra acquisizione presente in programmazione di lavori, forniture e servizi

Tabella B.1
1. priorità massima
2. priorità media
3. priorità minima

Tabella B.1 bis
1. finanza di progetto
2. concessione di forniture e servizi
3. sponsorizzazione
4. società partecipate o di scopo
5. locazione finananziaria
6. società partecipate o di scopo
7. contratto di disponibilità
9. altro

Tabella B.2
1. modifica ex art.7 comma 8 lettera b)
2. modifica ex art.7 comma 8 lettera c)
3. modifica ex art.7 comma 8 lettera d)
4. modifica ex art.7 comma 8 lettera e)
5. modifica ex art.7 comma 9

Tabella B.2 bis
1. no
2. si
3. si, CUI non ancora attribuito
4. si, interventi o acquisti diversi

RL S.C.R.I.B.A.

ALLEGATO II - SCHEDA C: PROGRAMMA BIENNALE DEGLI ACQUISTI DI FORNITURE E SERVIZI 2022/2023 DELL'AMMINISTRAZIONE 02481970206

ELENCO DEGLI INTERVENTI PRESENTI NELLA PRIMA ANNUALITA' DEL PRECEDENTE PROGRAMMA BIENNALE E NON RIPROPOSTI E NON AVVIATI

Codice Unico Intervento - CUI	CUP	Descrizione dell'acquisto	Importo acquisto	Livello di priorità	Motivo per il quale l'intervento non è riproposto (1)
F02481970206202100007		FORNITURA EMODERIVATI - FATTORE VIII	16.934.400,00	PRIORITA MEDIA	RINUNCIA ALL'ACQUISIZIONE
F02481970206202100009		FORNITURA TEST RAPIDI FABBISOGNO AL 30.6.21	355.900,00	PRIORITA MINIMA	RINUNCIA ALL'ACQUISIZIONE
S02481970206201900005		SERVIZIO MANUTENZIONE PARCO AUTO DI PROPRIETA'	90.000,00	PRIORITA MEDIA	RINUNCIA ALL'ACQUISIZIONE
S02481970206201900009		SERVIZIO DI STAMPA E RECAPITO POSTA IBRIDA E INVIO CORRISPONDENZA	997.500,00	PRIORITA MINIMA	ADESIONE ARIA OLTRE IL TERMINE TEMPORALE DI RIF. DEL PROGRAMMA
S02481970206202100007		NOLEGGIO FOTOCOPIATRICI MULTIFUNZIONE	100.000,00	PRIORITA MINIMA	RINUNCIA ALL'ACQUISIZIONE
S02481970206202100008		NOLEGGIO FOTOCOPIATRICI MULIFUNZIONE	70.000,00	PRIORITA MINIMA	RINUNCIA ALL'ACQUISIZIONE
S02481970206202100011		SERVIZIO DI CUSTODIA, DEPOSITO E ARCHIVIAZIONE ATTI	330.000,00	PRIORITA MINIMA	RINUNCIA ALL'ACQUISIZIONE

RL S.C.R.I.B.A.

Il referente del programma
GHILARDI PIERINA

Note:
(1) breve descrizione dei motivi

ATS DELLA VAL PADANA

Rendicontazione indennizzi ex legge 210/92 al 31 Dicembre 2021

BIMESTRI	INDENNIZZO BIMESTRALE					QUOTE ARRETRATI INDENNIZZO DANNEGGIATI IN VITA				RATEO AGLI EREDI					UNA TANTUM DECESSO		UNA TANTUM VACCINO 30%		TOTALE (7)
	NUMERO BENEFICIARI	Quota Categoria (tabella B allegata alla legge 29 aprile 1976, n. 177, come modificata dall'articolo 8 della legge 2 maggio 1984, n. 111) (1)	Quota Indennità integrativa speciale non rivalutata (2)	Quota rivalutazione Indennità integrativa speciale (3)	TOTALE INDENNIZZO BIMESTRALE (4)	Quota Categoria (tabella B allegata alla legge 29 aprile 1976, n. 177, come modificata dall'articolo 8 della legge 2 maggio 1984, n. 111) (1)	Quota Indennità integrativa speciale non rivalutata (2)	Quota rivalutazione Indennità integrativa speciale (3)	TOTALE ARRETRATI INDENNIZZO DANNEGGIATI IN VITA (4)	NUMERO BENEFICIARI	Quota Categoria (tabella B allegata alla legge 29 aprile 1976, n. 177, come modificata dall'articolo 8 della legge 2 maggio 1984, n. 111) (1)	Quota Indennità integrativa speciale non rivalutata (2)	Quota rivalutazione Indennità integrativa speciale (3)	TOTALE RATEO EREDI (4)	NUMERO BENEFICIARI	Quota Una tantum Decesso (5)	NUMERO BENEFICIARI	Quota Una Tantum Vaccino (6)	
PRIMO					0.00				0.00					0.00					0.00
SECONDO					0.00				0.00					0.00					0.00
TERZO					0.00				0.00					0.00					0.00
QUARTO					0.00				0.00					0.00					0.00
QUINTO					0.00				0.00					0.00					0.00
SESTO					0.00				0.00					0.00					0.00

(1) Categoria : importo complessivo legato alla categoria

(2) Quota Indennità integrativa speciale non rivalutata: importo complessivo calcolato sulla base di € 6.171,96

(3) Quota Rivalutazione Indennità integrativa speciale: importo complessivo calcolato sulla differenza tra € 6.171,96
e quello effettivamente erogato (esempio per l'anno 2012: 8.307,74 meno 6.171,96) - Differenza dovuta a seguito della Sentenza della Corte Costituzionale n. 293/11)

(4) Totale: Somma di colonna 1 + 2 + 3

(5) Quota Una Tantum Decesso: Importo Complessivo

(6) Quota Una tantum Vaccino: Importo Complessivo

(7) TOTALE SOMME EROGATE : Somma delle colonne 4 + 5 + 6

DISCRIBA

Dettaglio Sopravvenienze e Insussistenze, Attive e Passive, per Beni e Servizi

ATS DELLA VAL PADANA - Preventivo 2023

			Preventivo 2023			
			81010090010010	82010120010010	81010090010020	82010120010020
			Sopravvenienze attive v/terzi relative all'acquisto di beni e servizi	Sopravvenienze passive v/terzi relative all'acquisto di beni e servizi	Insussistenze passive v/terzi relative all'acquisto di beni e servizi	Insussistenze passive v/terzi relative all'acquisto di beni e servizi
Conto NI_new	Conto NI_old	Descrizione conto	SAN	SAN	SAN	SAN
50101010010010	4.20.05.10.010.010.01.050	Farmaceutici: Specialità Medicinali File F escluso HCV				
50101010010020	4.20.05.10.010.010.01.070	Farmaceutici: Specialità Medicinali (HCV)				
50101010010030	4.20.05.10.010.010.02.000	Farmaceutici: Specialità Medicinali (altro: farmaci ospedalieri)				
50101010040010	4.20.05.10.010.810.00.000	Farmaceutici: Specialità Medicinali da ATS/ASST/Fondazioni della Regione				
50101020010000	4.20.05.10.020.010.00.000	Farmaceutici: Ossigeno				
50101020030000	4.20.05.10.020.810.00.000	Farmaceutici: Ossigeno da ATS/ASST/Fondazioni della Regione				
50101030010000	4.20.05.10.025.010.00.000	Farmaceutici: Specialità Medicinali SENZA AIC				
50101030020000	4.20.05.10.025.020.00.000	Farmaceutici: Galenici e altri medicinali SENZA AIC				
50101030030000	4.20.05.10.025.030.00.000	Farmaceutici: Ossigeno e gas medicali SENZA AIC				
50101040010010	4.20.05.10.030.010.00.000	Emoderivati				
50101040010020	4.20.05.10.030.012.00.000	Emoderivati da Privati SOLAMENTE OVE GESTITI NELL'AMBITO DEL CONSORZIO INTERREGIONALE				
50101040020010	4.20.05.10.030.810.00.000	Emoderivati da ATS/ASST/Fondazioni della Regione ESCLUSI EMODERIVATI GESTITI VIA CONSORZIO INTERREGIONALE				
50101040020020	4.20.05.10.030.812.00.000	Emoderivati da ATS/ASST/Fondazioni della Regione SOLAMENTE OVE GESTITI NELL'AMBITO DEL CONSORZIO INTERREGIONALE				
50101040020030	4.20.05.10.030.815.00.000	Emoderivati da Az. Pubbliche ExtraRegione SOLAMENTE OVE GESTITI NELL'AMBITO DEL CONSORZIO INTERREGIONALE				
50101040030010	4.20.05.10.030.910.00.000	Emoderivati di produzione regionale da ATS/ASST/IRCCS/Fondazioni della Regione				
50101040030020	4.20.05.10.030.920.00.000	Emoderivati di produzione regionale da ATS/ASST/IRCCS/Fondazioni della Regione SOLAMENTE OVE GESTITI NELL'AMBITO DEL CONSORZIO INTERREGIONALE				
50101040030030	4.20.05.10.030.930.00.000	Emoderivati di produzione regionale da altri soggetti				
50101060010000	4.20.05.10.050.010.00.000	Dispositivi medici: Cnd W - Materiali Diagnostici in vitro)				
50101060020000	4.20.05.10.050.020.00.000	Dispositivi medici: Cnd Z - Materiali diagnostici (materiale per apparecchiature sanitare e relativi componenti))				
50101060030000	4.20.05.10.050.030.00.000	Prodotti chimici: Materiali diagnostici (senza Cnd))				
50101070010000	4.20.05.10.060.011.00.000	Dispositivi Medici: Cnd A - Dispositivi da somministrazione, prelievo e raccolta)				
50101070020000	4.20.05.10.060.012.00.000	Dispositivi Medici: Cnd K, L - Strumentario chirurgico)				
50101070030000	4.20.05.10.060.013.00.000	Dispositivi Medici: Cnd H - Dispositivi di sutura)				
50101070040000	4.20.05.10.060.014.00.000	Dispositivi Medici: Cnd M - Dispositivi per medicazioni generali e specialistiche)				
50101070050000	4.20.05.10.060.015.00.000	Dispositivi Medici: Cnd T - Dispositivi di protezione e ausili per incontinenza (d. lgs. 46/97))				
50101070060000	4.20.05.10.060.016.00.000	Dispositivi Medici: Cnd Y - Supporti o ausili tecnici per persone disabili)				
50101070070000	4.20.05.10.060.017.00.000	Dispositivi Medici: Cnd B; G; N; Q; R; U - Presidi medico-chirurgici specialistici)				
50101070080000	4.20.05.10.060.018.00.000	Dispositivi Medici: Cnd: D; S; V - Disinfettanti, prodotti per sterilizzazione e dispositivi vari)				
50101070090000	4.20.05.10.060.020.00.000	Dispositivi per appar. Cardiocircolatorio Cnd: C)				
50101070100000	4.20.05.10.060.030.00.000	Dispositivi medici con repertorio e senza CND (tipo 2, kit))				
50101070110000	4.20.05.10.060.040.00.000	Dispositivi medici non registrati in Italia (senza repertorio e con CND assimilabile))				
50101080010000	4.20.05.10.070.010.00.000	(Materiale chirurgico e prodotti per uso veterinario)				
50101090030000	4.20.05.10.080.030.00.000	Dispositivi Medici: Cnd: J - impiantabili attivi: Materiali protesici (endoprotesi))				
50101090040000	4.20.05.10.080.040.00.000	Dispositivi medici: Cnd: P - Materiali protesici (endoprotesi non attive))				
50101100010000	4.20.05.10.090.010.00.000	Dispositivi Medici: Cnd F - Materiali per emodialisi)				
50101110010000	4.20.05.10.100.010.00.000	(Materiali per la profilassi igienico-sanitari: sieri)				
50101110020000	4.20.05.10.100.020.00.000	(Materiali per la profilassi igienico-sanitari: vaccini)				
50101120010000	4.20.05.10.120.010.00.000	Prodotti farmaceutici per uso veterinario				
50101130010000	4.20.05.10.130.010.00.000	Sangue ed emocomponenti				
50101130020000	4.20.05.10.130.800.00.000	(Sangue ed emocomponenti acquistati Extraregione)				
50101130030000	4.20.05.10.130.810.00.000	(Sangue ed emocomponenti da ATS/ASST/Fondazioni della Regione				
50101140010000	4.20.05.10.800.010.00.000	(Altri beni e prodotti sanitari (PRODOTTI SENZA REPERTORIO E/O CND))				
50101150010010	4.20.05.10.800.811.00.000	(Altri beni e prodotti sanitari Prodotti farmaceutici ed emoderivati) da ATS/ASST/Fondazioni della Regione				
50101150010020	4.20.05.10.800.812.00.000	(Altri beni e prodotti sanitari (Sangue ed emocomponenti) da ATS/ASST/Fondazioni della Regione				
50101150020000	4.20.05.10.800.813.00.000	(Altri beni e prodotti sanitari Dispositivi Medici) da ATS/ASST/Fondazioni della Regione				
50101150030000	4.20.05.10.800.814.00.000	(Altri beni e prodotti sanitari Prodotti dietetici) da ATS/ASST/Fondazioni della Regione				
50101150040000	4.20.05.10.800.815.00.000	(Altri beni e prodotti sanitari (Materiali per la profilassi - vaccini) da ATS/ASST/Fondazioni della Regione				
50101150050000	4.20.05.10.800.816.00.000	(Altri beni e prodotti sanitari Prodotti chimici) da ATS/ASST/Fondazioni della Regione				
50101150060000	4.20.05.10.800.817.00.000	(Altri beni e prodotti sanitari (Materiali e prodotti per uso veterinario) da ATS/ASST/Fondazioni della Regione				
50101150070000	4.20.05.10.800.818.00.000	(Altri beni e prodotti sanitari (Altri beni e prodotti sanitari) da ATS/ASST/Fondazioni della Regione				
50102010000000	4.20.05.20.010.010.00.000	Prodotti alimentari)				
50102020000000	4.20.05.20.020.010.00.000	(Materiale di guardaroba, di pulizia e di convivenza in genere)				
50102030010000	4.20.05.20.030.010.00.000	(Carburanti e lubrificanti)				
50102030020000	4.20.05.20.030.020.00.000	(Combustibili)				
50102040000000	4.20.05.20.040.010.00.000	(Cancelleria e stampati)				
50102050000000	4.20.05.20.050.010.00.000	(Supporti informatici e materiale per EDP)				
50102060010000	4.20.05.20.060.010.00.000	(Materiale per manutenzioni e riparazioni immobili e loro pertinenze)				
50102060020000	4.20.05.20.060.020.00.000	(Materiale per manutenzioni e riparazioni mobili e macchine)				
50102060030000	4.20.05.20.060.030.00.000	(Materiale per manutenzioni e riparazioni attrezzature tecnico scientifico sanitarie)				
50102060040000	4.20.05.20.060.040.00.000	(Materiale per manutenzioni e riparazioni attrezzature tecnico economali)				
50102060050000	4.20.05.20.060.050.00.000	(Materiale per manutenzioni e riparazioni automezzi (sanitari e non))				
50102060060000	4.20.05.20.060.080.00.000	(Materiale per manutenzioni e riparazioni - Altro)				
50102070010000	4.20.05.20.800.010.00.000	(Altri beni non sanitari)				
50102070020000	4.20.05.20.800.810.00.000	(Altri beni non sanitari da ATS/ASST/Fondazioni della Regione				
50201130010010	4.20.10.10.130.010.10.000	(Contributi ad associazioni di volontariato)				
50201130010020	4.20.10.10.130.010.15.000	(Contributi/Rimborsi per cure all'estero)				
50201130010030	4.20.10.10.130.010.20.000	(Contributi/Rimborsi per assistenza indiretta)				
50201130010050	4.20.10.10.130.010.30.000	(Altre Contribuzioni Passive e sussidi)				
50201130010060	4.20.10.10.130.010.35.000	(Altre Contribuzioni Passive e sussidi verso altre ATS/ASST/Fondazioni della regione)				
50201130010070	4.20.10.10.130.010.40.000	(Altre Contribuzioni Passive e sussidi verso GSA della Regione				
50201140010010	4.20.10.10.140.010.10.000	(Consulenze sanitarie da ATS/ASST/Fondazioni della Regione				
50201140010040	4.20.10.10.140.010.25.000	(Consulenze sanitarie da altri enti pubblici)				
50201140010070	4.20.10.10.140.010.40.000	(Consulenze sanitarie da terzi)				
50201140010080	4.20.10.10.140.010.42.000	(Consulenze sanitarie da terzi (Assi))				
50201140020010	4.20.10.10.140.020.10.000	(Collaborazioni coordinate e continuative - area sanitaria)				
50201140020060	4.20.10.10.140.020.35.000	(Prestazioni lavoro interinale (sanitario) - da terzi)				
50201140020070	4.20.10.10.140.020.40.000	(Prestazioni lavoro interinale (assi) - da terzi)				
50201140020100	4.20.10.10.140.020.55.000	(Prestazioni occasionali e altre prestazioni di lavoro sanitarie da terzi)				
50201140020110	4.20.10.10.140.020.60.000	(Prestazioni occasionali e altre prestazioni di lavoro socio sanitarie da terzi)				
50201140030010	4.20.10.10.140.030.10.000	(Rimborso degli oneri stipendiali del personale sanitario che presta servizio in azienda in posizione di comando in ATS/ASST/Fondazioni della Regione				
50201140030020	4.20.10.10.140.030.20.000	(Rimborso degli oneri stipendiali del personale sanitario che presta servizio in azienda in posizione di comando in altri Enti pubblici e Università)				
50201140030030	4.20.10.10.140.030.30.000	(Rimborso degli oneri stipendiali del personale sanitario che presta servizio in azienda in posizione di comando dalla Regione Lombardia)				
50201140030040	4.20.10.10.140.030.40.000	(Rimborso degli oneri stipendiali del personale sanitario che presta servizio in azienda in posizione di comando da Aziende di altre Regioni)				
50202010010000	4.20.10.20.010.010.10.000	(Lavanderia)				
50202010020000	4.20.10.20.010.010.15.000	(Pulizia)				
50202010030010	4.20.10.20.010.010.21.000	Mensa dipendenti				
50202010030020	4.20.10.20.010.010.22.000	Ticket restaurant dipendenti				
50202010030030	4.20.10.20.010.010.23.000	Mensa degenti				
50202010040000	4.20.10.20.010.010.25.000	(Riscaldamento)				
50202010050000	4.20.10.20.010.010.30.000	(Servizi di elaborazione dati)				
50202010060000	4.20.10.20.010.010.35.000	(Trasporti non sanitari (se non addebitati in fattura dai fornitori di materie e merci))				

R.I.B.A.

50202010070000	4.20.10.20.010.010.40.000	(Smaltimento rifiuti)				
50202010080010	4.20.10.20.010.020.10.000	(Utenze telefoniche)				
50202010080020	4.20.10.20.010.020.20.000	(Utenze elettricità)				
50202010080030	4.20.10.20.010.020.30.000	(Acqua, gas, combustibile)				
50202010080040	4.20.10.20.010.020.40.000	(Servizi esterni di vigilanza)				
50202010080050	4.20.10.20.010.020.80.000	(Altre Utenze)				
50202010090010	4.20.10.20.010.030.10.000	(Assicurazioni: Premi per R.C. Professionale)				
50202010090020	4.20.10.20.010.030.20.000	(Assicurazioni: Altri premi)				
50202010100010	4.20.10.20.010.040.10.000	(Acquisto di altri servizi non sanitari da ATS/ASST/Fondazioni della Regione				
50202010100020	4.20.10.20.010.040.20.000	(Acquisto di altri servizi non sanitari da pubblico)				
50202010110010	4.20.10.20.010.050.10.000	(Servizi postali e telex)				
50202010110020	4.20.10.20.010.050.15.000	(Pubblicità e promozione)				
50202010110030	4.20.10.20.010.050.20.000	(Rimborso spese di viaggio e soggiorno)				
50202010110040	4.20.10.20.010.050.25.000	(Altri servizi non sanitari acquistati in "Service")				
50202010110050	4.20.10.20.010.050.80.000	(Altri servizi non sanitari)				
50202020010010	4.20.10.20.020.010.10.010	(Consulenze non sanitarie da ATS/ASST/Fondazioni della Regione				
50202020010020	4.20.10.20.020.010.10.020	(Consulenze non sanitarie da altri enti pubblici)				
50202020020010	4.20.10.20.020.010.20.010	(Servizi per consulenze Amministrative - da privato)				
50202020020020	4.20.10.20.020.010.20.020	(Servizi per consulenze Tecniche - da privato)				
50202020020030	4.20.10.20.020.010.20.030	(Servizi per consulenze Legali - da privato)				
50202020020040	4.20.10.20.020.010.20.040	(Servizi per consulenze Notarili - da privato)				
50202020030010	4.20.10.20.020.020.10.000	(Spese per collaborazioni coordinate e continuative Amministrative - da privato)				
50202020030020	4.20.10.20.020.020.20.000	(Spese per collaborazioni coordinate e continuative Tecniche - da privato)				
50202020030040	4.20.10.20.020.020.30.000	(Prestazioni lavoro interinale Amministrativo (non sanitario) - da privato)				
50202020030050	4.20.10.20.020.020.40.000	(Prestazioni lavoro interinale Tecnico (non sanitario) - da privato)				
50202020030060	4.20.10.20.020.020.50.000	(Prestazioni occasionali e altre prestazioni di lavoro non sanitarie - da privato)				
50202020030070	4.20.10.20.020.020.60.000	(Personale religioso)				
50202020040010	4.20.10.20.020.030.10.000	(Rimborso degli oneri stipendiali del personale non sanitario che presta servizio in azienda in posizione di comando in ATS/ASST/Fondazioni della Regione				
50202020040020	4.20.10.20.020.030.20.000	(Rimborso degli oneri stipendiali del personale non sanitario che presta servizio in azienda in posizione di comando in altri Enti pubblici e Università)				
50202020040030	4.20.10.20.020.030.30.000	(Rimborso degli oneri stipendiali del personale non sanitario che presta servizio in azienda in posizione di comando dalla Regione Lombardia)				
50202020040040	4.20.10.20.020.030.40.000	(Rimborso degli oneri stipendiali del personale non sanitario che presta servizio in Azienda di altre Regioni)				
50202030010000	4.20.10.20.030.010.00.000	Formazione esternalizzata da pubblico (Iref, Università, ...))				
50202030020000	4.20.10.20.030.020.00.000	Formazione esternalizzata da ATS/ASST/Fondazioni della Regione				
50202030030000	4.20.10.20.030.110.00.000	Formazione esternalizzata da privato)				
50202030040000	4.20.10.20.030.120.00.000	Formazione non esternalizzata da privato)				
50310000000000	4.20.15.10.000.000.00.000	(Manutenzione e riparazione ordinaria esternalizzata per immobili e loro pertinenze)				
50320000000000	4.20.15.15.000.000.00.000	(Manutenzione e riparazione ordinaria esternalizzata per impianti e macchinari)				
50330000000000	4.20.15.20.000.000.00.000	(Manutenzione e riparazione ordinaria esternalizzata per mobili e macchine)				
50340000000000	4.20.15.30.000.000.00.000	(Manutenzione e riparazione ordinaria esternalizzata per attrezzature tecnico-scientifiche sanitarie)				
50350000000000	4.20.15.40.000.000.00.000	(Manutenzione e riparazione ordinaria esternalizzata per automezzi sanitari)				
50360000000000	4.20.15.50.000.000.00.000	(Manutenzione e riparazione ordinaria esternalizzata per automezzi non sanitari)				
50370000000000	4.20.15.80.000.000.00.000	(Altre manutenzioni e riparazioni)				
50380000000000	4.20.15.90.000.000.00.000	(Manutenzioni e riparazioni da ATS/ASST/Fondazioni della Regione				
50410010000000	4.20.20.10.010.000.00.000	(Affitti passivi)				
50410020000000	4.20.20.10.020.000.00.000	(Spese condominiali)				
50420010000000	4.20.20.20.010.000.00.000	(Canoni di Noleggio sanitari (esclusa protesica))				
50420030000000	4.20.20.20.020.000.00.000	(Canoni di Noleggio non sanitari)				
50430010000000	4.20.20.30.010.000.00.000	(Canoni di leasing sanitari)				
50430020000000	4.20.20.30.020.000.00.000	(Canoni di leasing non sanitari)				
50440010000000	4.20.20.40.010.000.00.000	Canoni di project financing				
50450010000000	4.20.20.80.010.000.00.000	(Locazioni e noleggi da ATS/ASST/Fondazioni della Regione				
50950030000000	4.20.30.50.030.000.00.000	(Commissioni e spese bancarie)				
50950040000000	4.20.30.50.040.000.00.000	(Abbonamenti, acquisti di libri, riviste e giornali)				
50950050000000	4.20.30.50.050.000.00.000	(Oneri per sperimentazioni gestionali (art. 9-bis, D.Lgs. 502/92))				
50950060000000	4.20.30.50.080.000.00.000	(Altri Oneri diversi di gestione)				
50950070000000	4.20.30.50.085.000.00.000	(Altri Oneri diversi di gestione servizi sociosanitari (ASSI))				
50960020000000	4.20.30.90.095.000.00.000	Altri oneri diversi di gestione da ATS/ASST/IRCCS della Regione				
50970010000000	4.20.30.90.100.000.00.000	Altri oneri diversi di gestione - per Autoassicurazione				
50201140010090	4.20.10.10.140.010.45.000	(Consulenze socio-sanitarie da terzi)				
TOTALE			**0**	**0**	**0**	**0**

RL S.C.R.L.B.A.